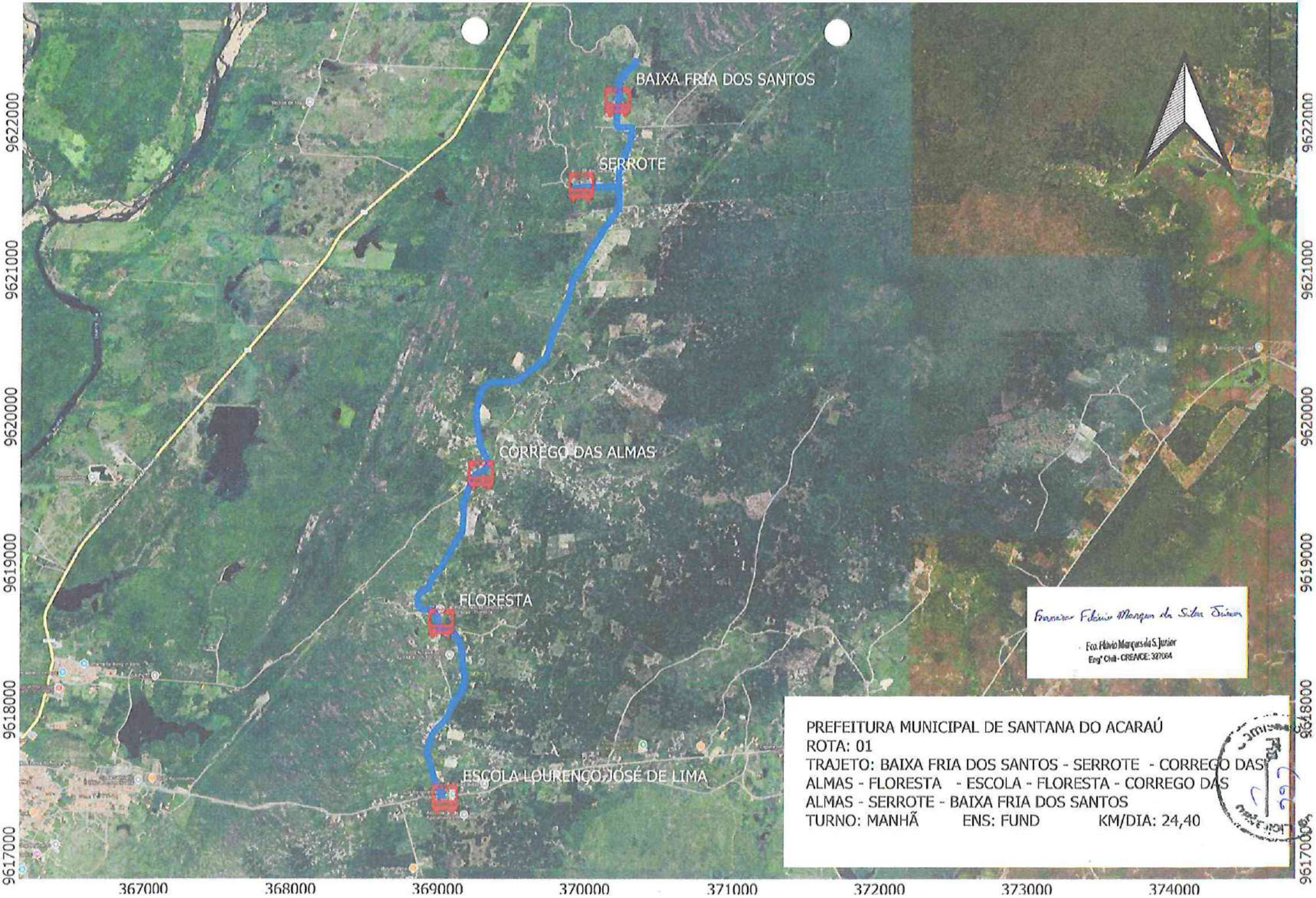

Francisco Flávio Marques da Silva Júnior

Fco. Flávio Marques da S. Junior
Eng° Civil - CREA/CE: 327064

PREFEITURA MUNICIPAL DE SANTANA DO ACARAÚ
ROTA: 01
TRAJETO: BAIXA FRIA DOS SANTOS - SERROTE - CORREGO DAS ALMAS - FLORESTA - ESCOLA - FLORESTA - CORREGO DAS ALMAS - SERROTE - BAIXA FRIA DOS SANTOS
TURNO: MANHÃ ENS: FUND KM/DIA: 24,40

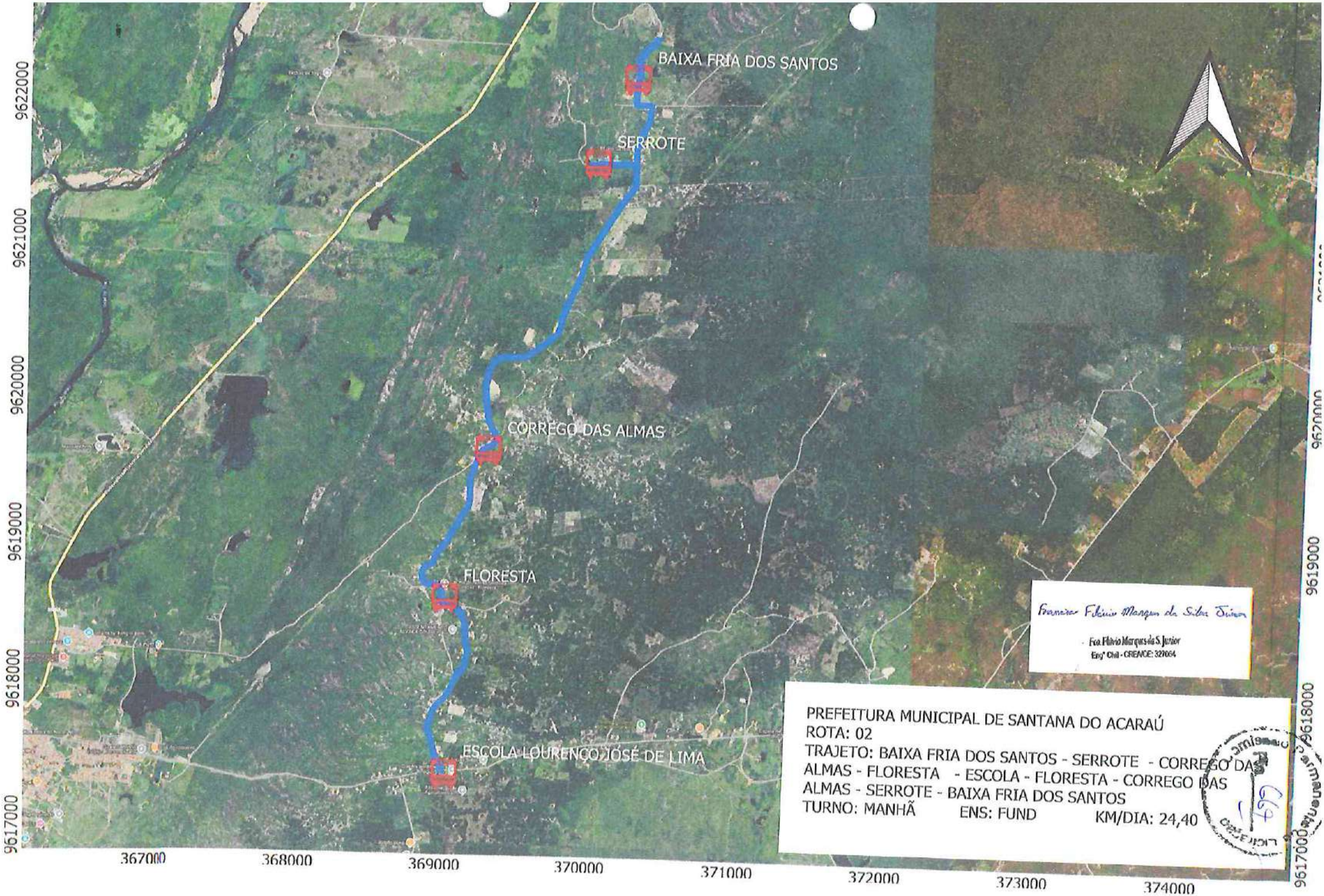

Francisco Flávio Marques da Silva Júnior

Fco Flávio Marques da S. Junior
Eng° Civil - CREA/CE: 327064

PREFEITURA MUNICIPAL DE SANTANA DO ACARAÚ
ROTA: 02
TRAJETO: BAIXA FRIA DOS SANTOS - SERROTE - CORREGO DAS ALMAS - FLORESTA - ESCOLA - FLORESTA - CORREGO DAS ALMAS - SERROTE - BAIXA FRIA DOS SANTOS
TURNO: MANHÃ ENS: FUND KM/DIA: 24,40

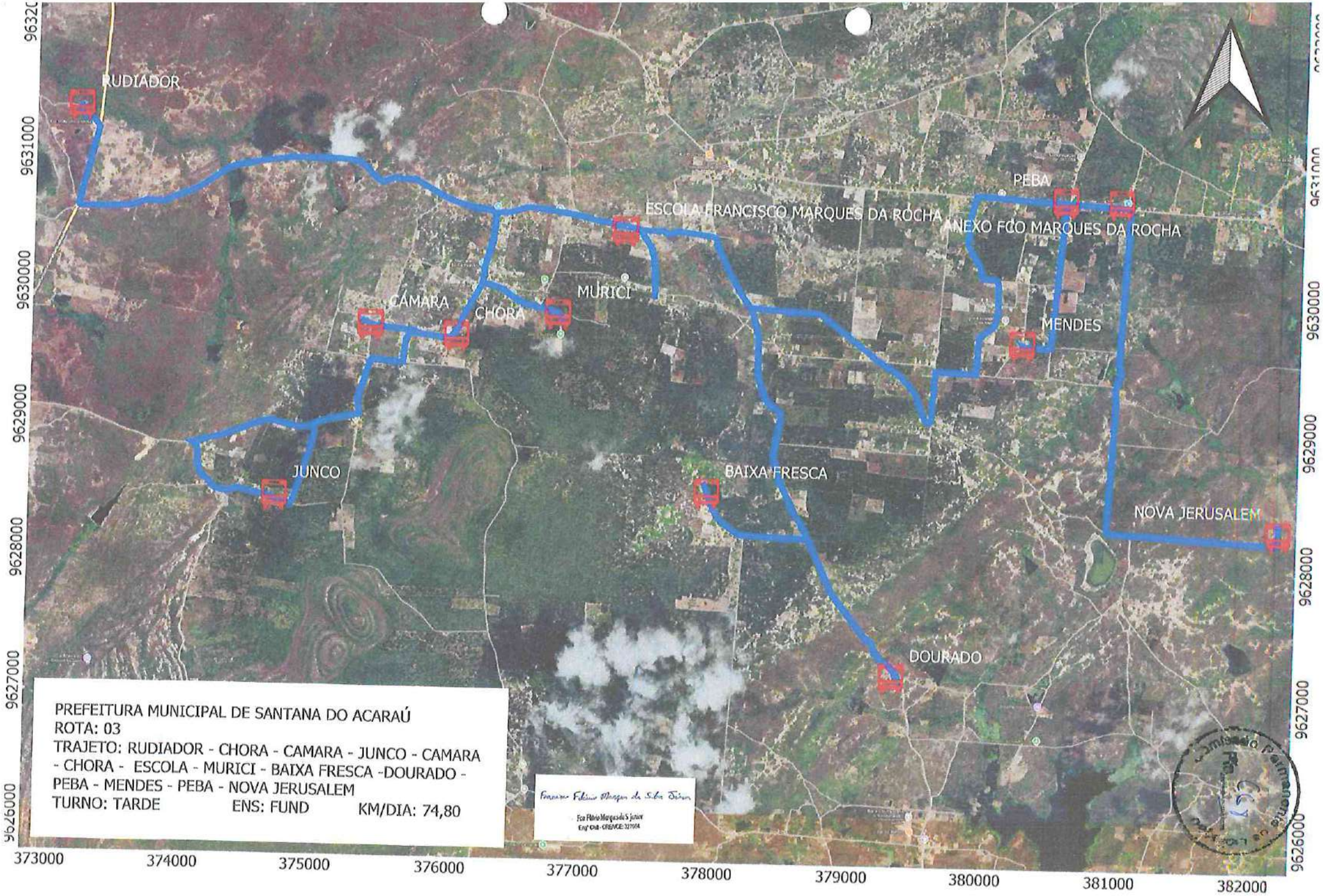

PREFEITURA MUNICIPAL DE SANTANA DO ACARAÚ
ROTA: 03
TRAJETO: RUDIADOR - CHORA - CAMARA - JUNCO - CAMARA - CHORA - ESCOLA - MURICI - BAIXA FRESCA -DOURADO - PEBA - MENDES - PEBA - NOVA JERUSALEM
TURNO: TARDE ENS: FUND KM/DIA: 74,80

Francisco Felipe Marques da Silva Júnior

Fco Felipe Marques da S Junior
Eng° Civil - CREA/CE: 327664

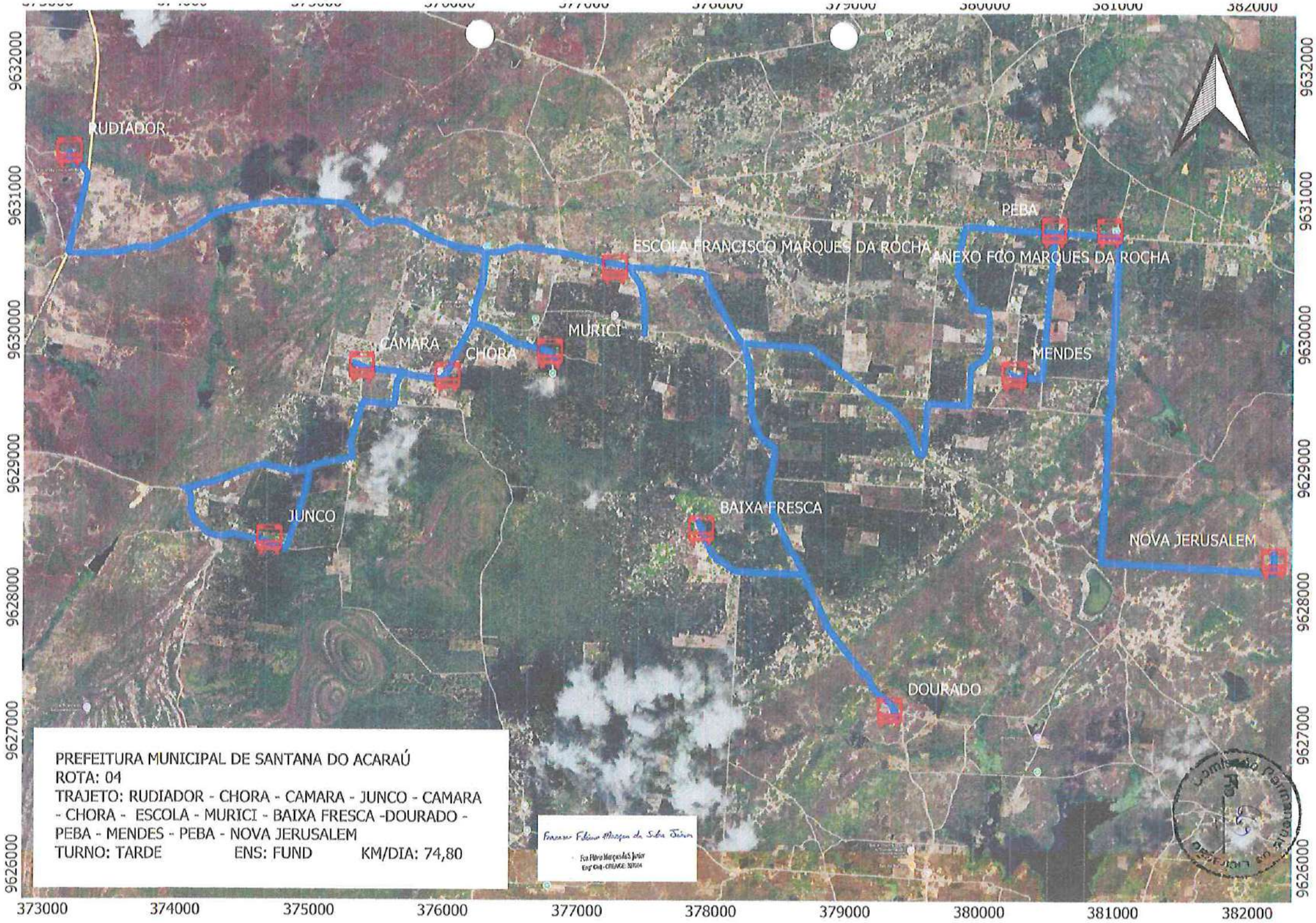
RUDIADOR
ESCOLA FRANCISCO MARQUES DA ROCHA
ANEXO FCO MARQUES DA ROCHA
PEBA
MENDES
MURICI
CAMARA
CHORA
JUNCO
BAIXA FRESCA
NOVA JERUSALEM
DOURADO
PREFEITURA MUNICIPAL DE SANTANA DO ACARAÚ
ROTA: 04
TRAJETO: RUDIADOR - CHORA - CAMARA - JUNCO - CAMARA - CHORA - ESCOLA - MURICI - BAIXA FRESCA -DOURADO - PEBA - MENDES - PEBA - NOVA JERUSALEM
TURNO: TARDE
ENS: FUND
KM/DIA: 74,80
373000
374000
375000
376000
377000
378000
379000
380000
381000
382000
9632000
9631000
9630000
9629000
9628000
9627000
9626000

PREFEITURA MUNICIPAL DE SANTANA DO ACARAÚ
ROTA: 05
TRAJETO: PEBA - MENDES - CHORA - ESCOLA FCO MARQUES
TURNO: MANHÃ ENS: FUND KM/DIA: 44,80

PREFEITURA MUNICIPAL DE SANTANA DO ACARAÚ
ROTA: 06
TRAJETO: PEBA - MENDES - CHORA - ESCOLA FCO MARQUES
TURNO: MANHÃ ENS: FUND KM/DIA: 44,80

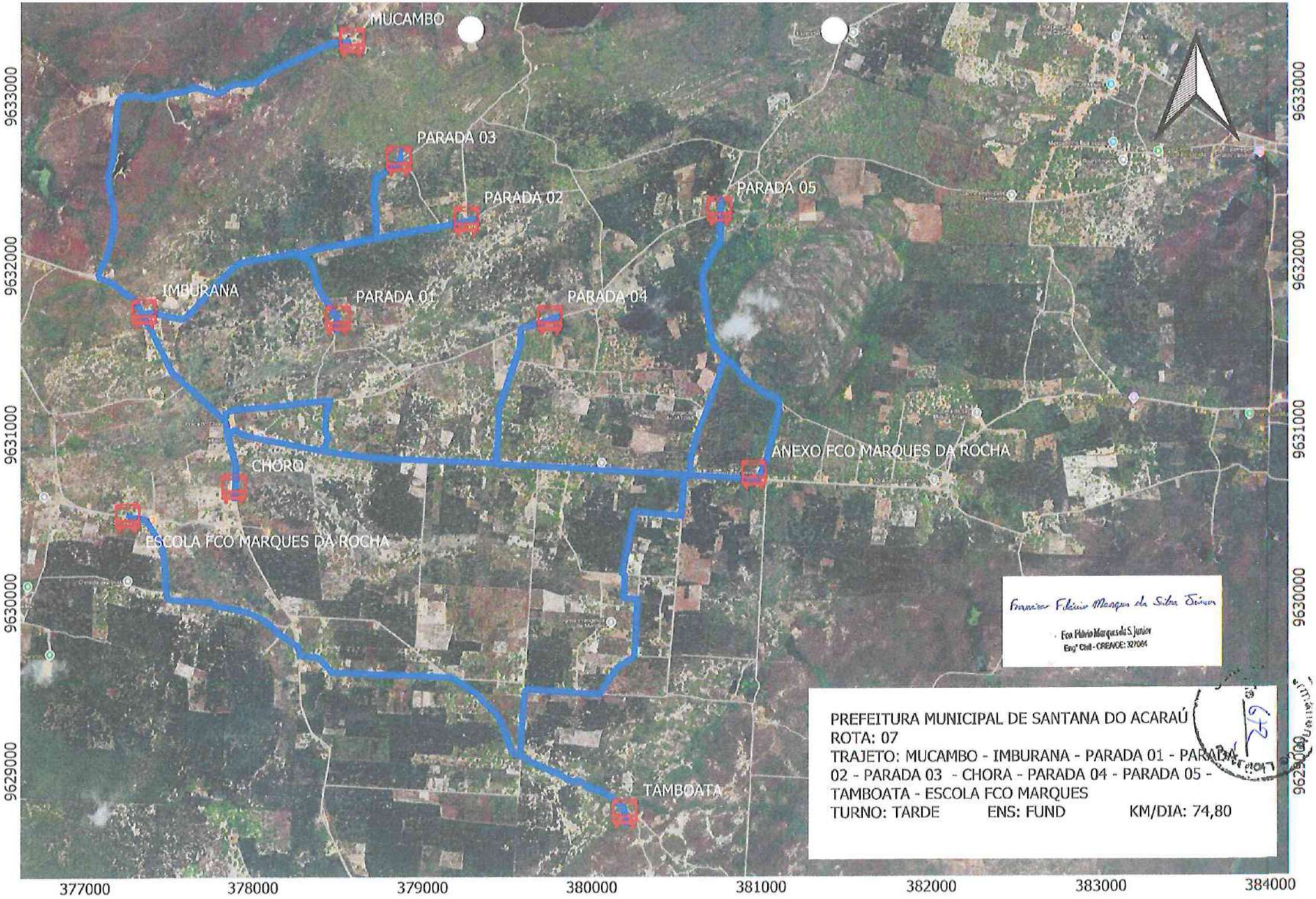
MUCAMBO
PARADA 03
PARADA 02
PARADA 05
IMBURANA
PARADA 01
PARADA 04
CHORO
ANEXO/FCO MARQUES DA ROCHA
ESCOLA FCO MARQUES DA ROCHA
TAMBOATA
9633000
9632000
9631000
9630000
9629000
377000
378000
379000
380000
381000
382000
383000
384000
Francisco Flávio Marques da Silva Júnior
Fco Flávio Marques da S. Junior
Eng° Civil - CREA/CE: 327064
PREFEITURA MUNICIPAL DE SANTANA DO ACARAÚ
ROTA: 07
TRAJETO: MUCAMBO - IMBURANA - PARADA 01 - PARADA 02 - PARADA 03 - CHORA - PARADA 04 - PARADA 05 - TAMBOATA - ESCOLA FCO MARQUES
TURNO: TARDE ENS: FUND KM/DIA: 74,80

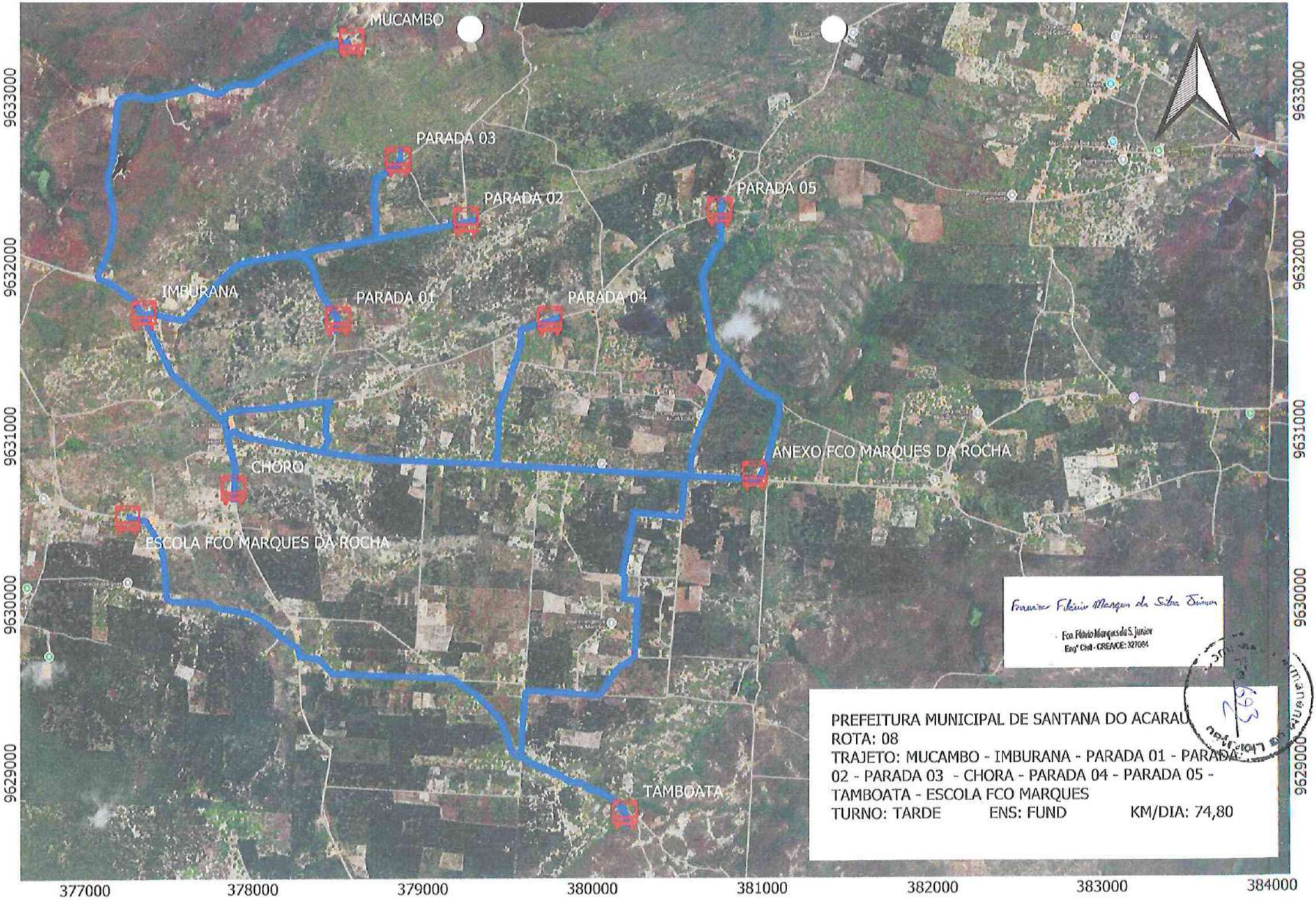
MUCAMBO
PARADA 03
PARADA 02
PARADA 05
IMBURANA
PARADA 01
PARADA 04
CHORO
ANEXO FCO MARQUES DA ROCHA
ESCOLA FCO MARQUES DA ROCHA
TAMBOATA
9633000
9632000
9631000
9630000
9629000
377000
378000
379000
380000
381000
382000
383000
384000
Francisco Flávio Marques da Silva Júnior
Fco. Flávio Marques da S. Junior
Engº Civil - CREA/CE: 327064
PREFEITURA MUNICIPAL DE SANTANA DO ACARAU
ROTA: 08
TRAJETO: MUCAMBO - IMBURANA - PARADA 01 - PARADA 02 - PARADA 03 - CHORA - PARADA 04 - PARADA 05 - TAMBOATA - ESCOLA FCO MARQUES
TURNO: TARDE ENS: FUND KM/DIA: 74,80

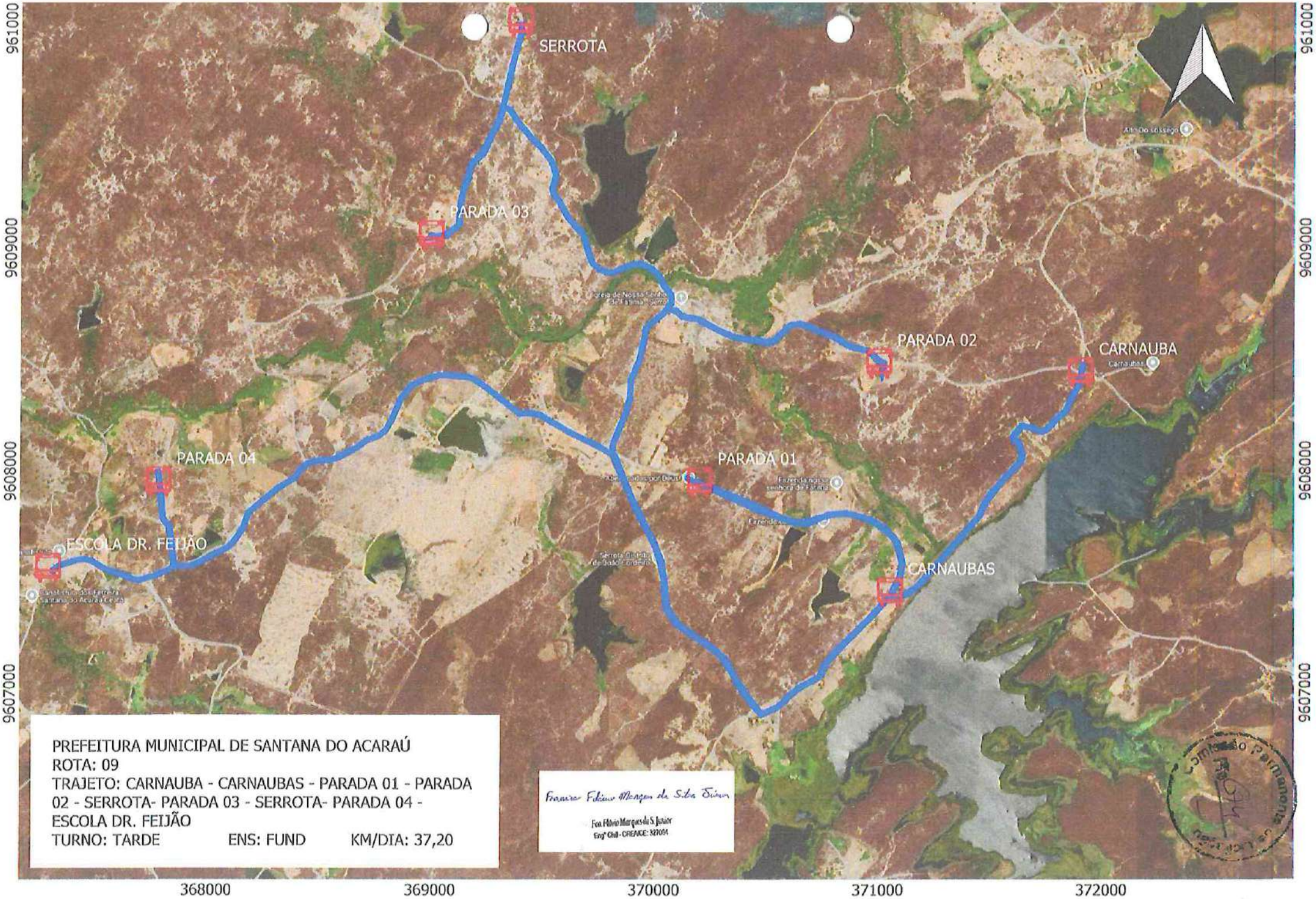

PREFEITURA MUNICIPAL DE SANTANA DO ACARAÚ
ROTA: 09
TRAJETO: CARNAUBA - CARNAUBAS - PARADA 01 - PARADA 02 - SERROTA- PARADA 03 - SERROTA- PARADA 04 - ESCOLA DR. FEIJÃO
TURNO: TARDE ENS: FUND KM/DIA: 37,20

Francisco Flávio Marques da Silva Júnior

Fco Flávio Marques da S. Júnior
Engº Civil - CREA/CE: 32709/1

Comissão Permanente de Licitação

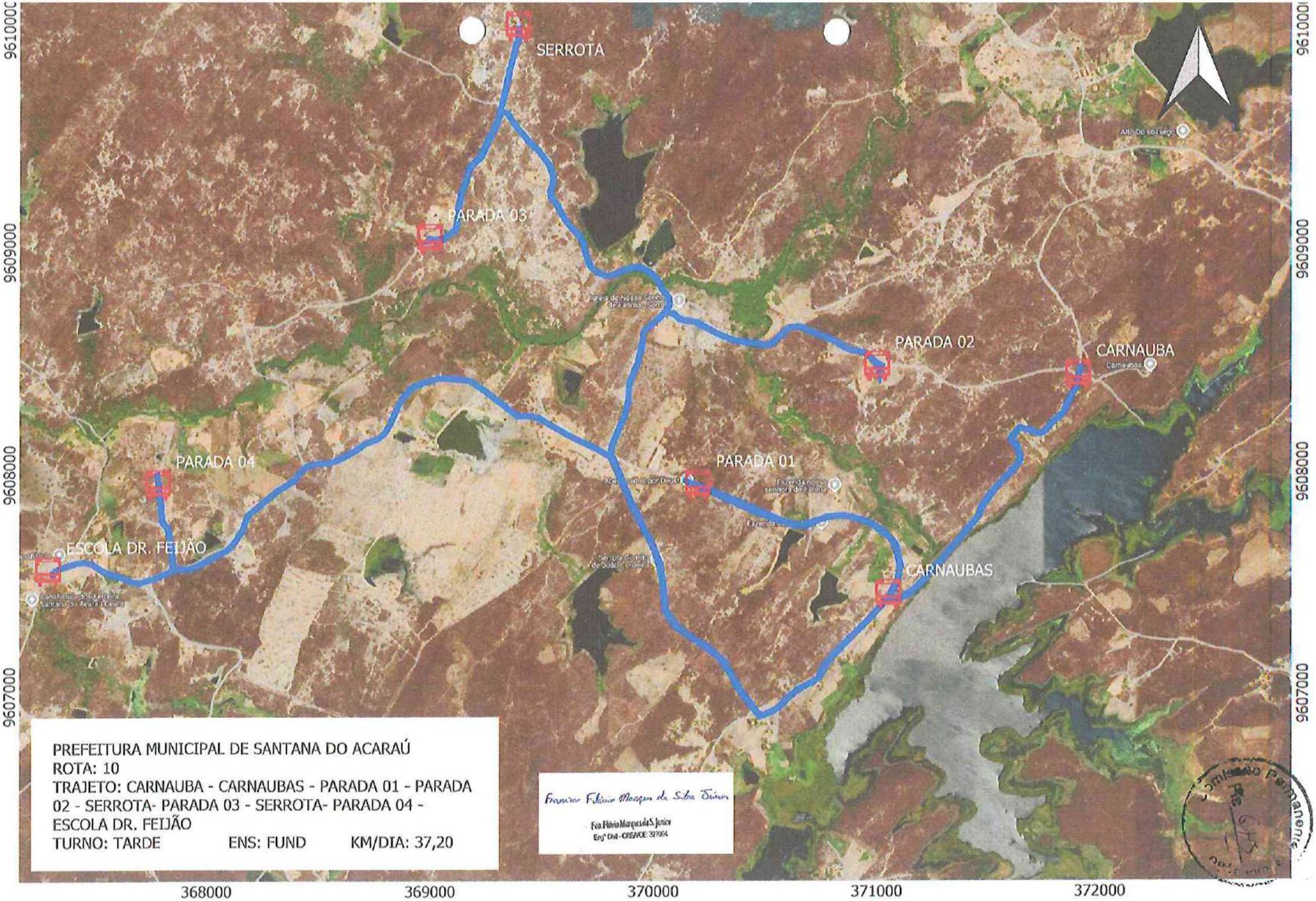

PREFEITURA MUNICIPAL DE SANTANA DO ACARAÚ
ROTA: 10
TRAJETO: CARNAUBA - CARNAUBAS - PARADA 01 - PARADA 02 - SERROTA- PARADA 03 - SERROTA- PARADA 04 - ESCOLA DR. FEIJÃO
TURNO: TARDE ENS: FUND KM/DIA: 37,20

Francisco Flávio Marques da Silva Júnior

Eng. Flávio Marques da S. Junior
Eng° Civil - CREA/CE: 327004

Comissão Permanente

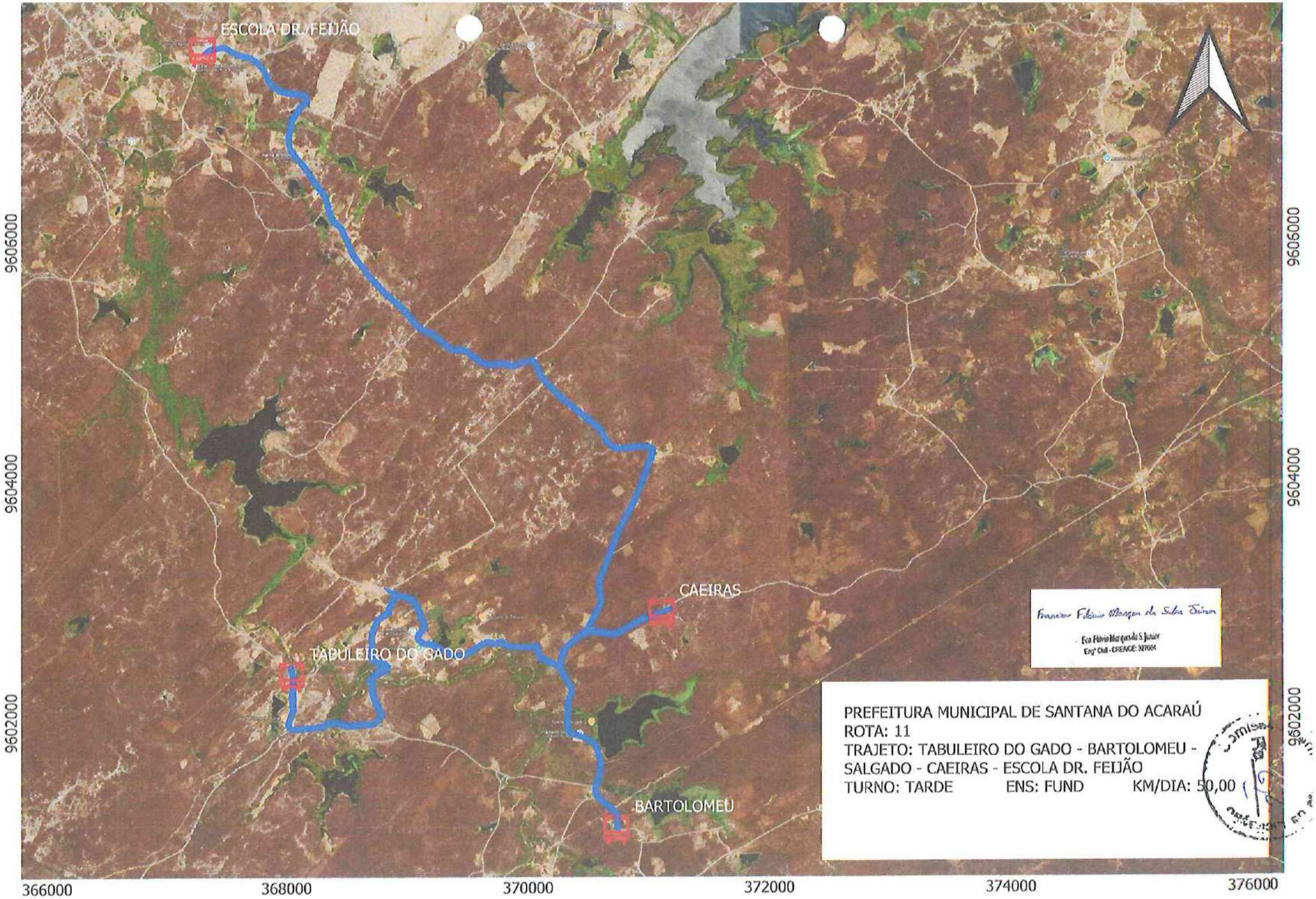
ESCOLA DR. FEIJÃO
CAEIRAS
TABULEIRO DO GADO
BARTOLOMEU
9606000
9604000
9602000
366000
368000
370000
372000
374000
376000
Francisco Flávio Marques da Silva Júnior
Fco Flávio Marques da S. Junior
Eng° Civil - CREA/CE: 327064
PREFEITURA MUNICIPAL DE SANTANA DO ACARAÚ
ROTA: 11
TRAJETO: TABULEIRO DO GADO - BARTOLOMEU - SALGADO - CAEIRAS - ESCOLA DR. FEIJÃO
TURNO: TARDE ENS: FUND KM/DIA: 50,00

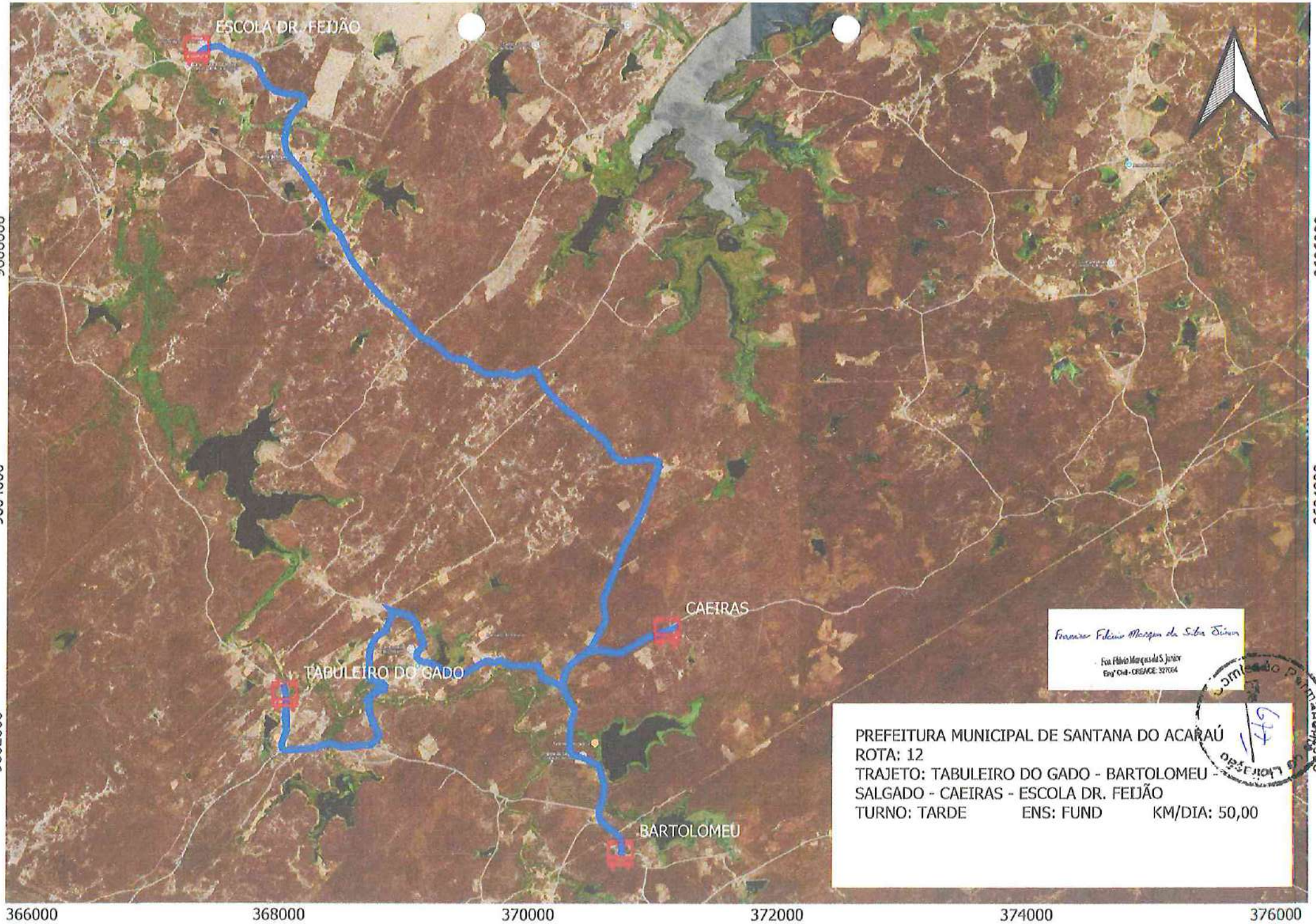

Francisco Flávio Marques da Silva Júnior

Fca. Flávio Marques da S. Junior
Eng° Civil - CREA/CE: 327064

PREFEITURA MUNICIPAL DE SANTANA DO ACARAÚ
ROTA: 12
TRAJETO: TABULEIRO DO GADO - BARTOLOMEU - SALGADO - CAEIRAS - ESCOLA DR. FEIJÃO
TURNO: TARDE ENS: FUND KM/DIA: 50,00

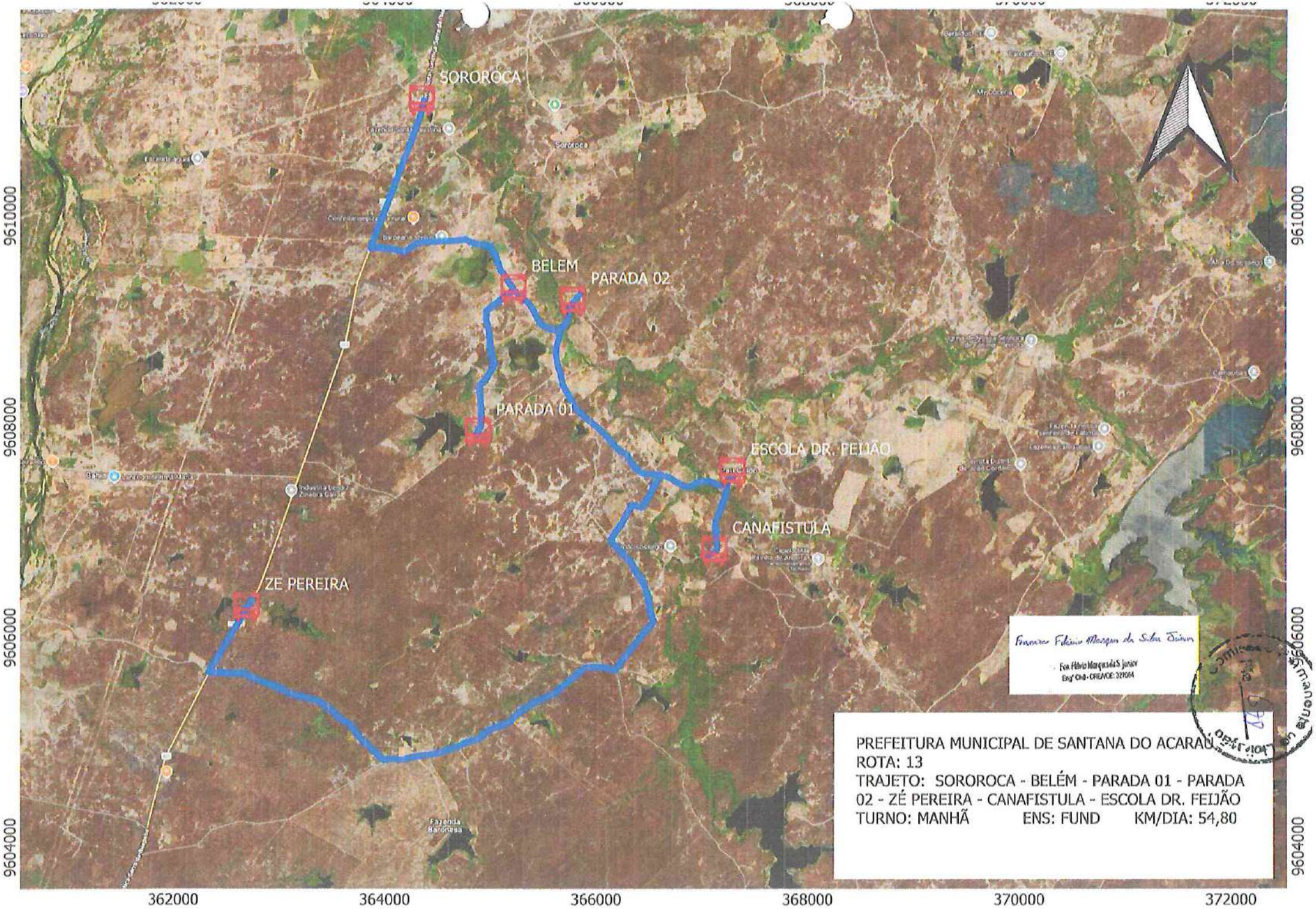

PREFEITURA MUNICIPAL DE SANTANA DO ACARAÚ
ROTA: 13
TRAJETO: SORÓROCA - BELÉM - PARADA 01 - PARADA 02 - ZÉ PEREIRA - CANAFISTULA - ESCOLA DR. FEIJÃO
TURNO: MANHÃ ENS: FUND KM/DIA: 54,80

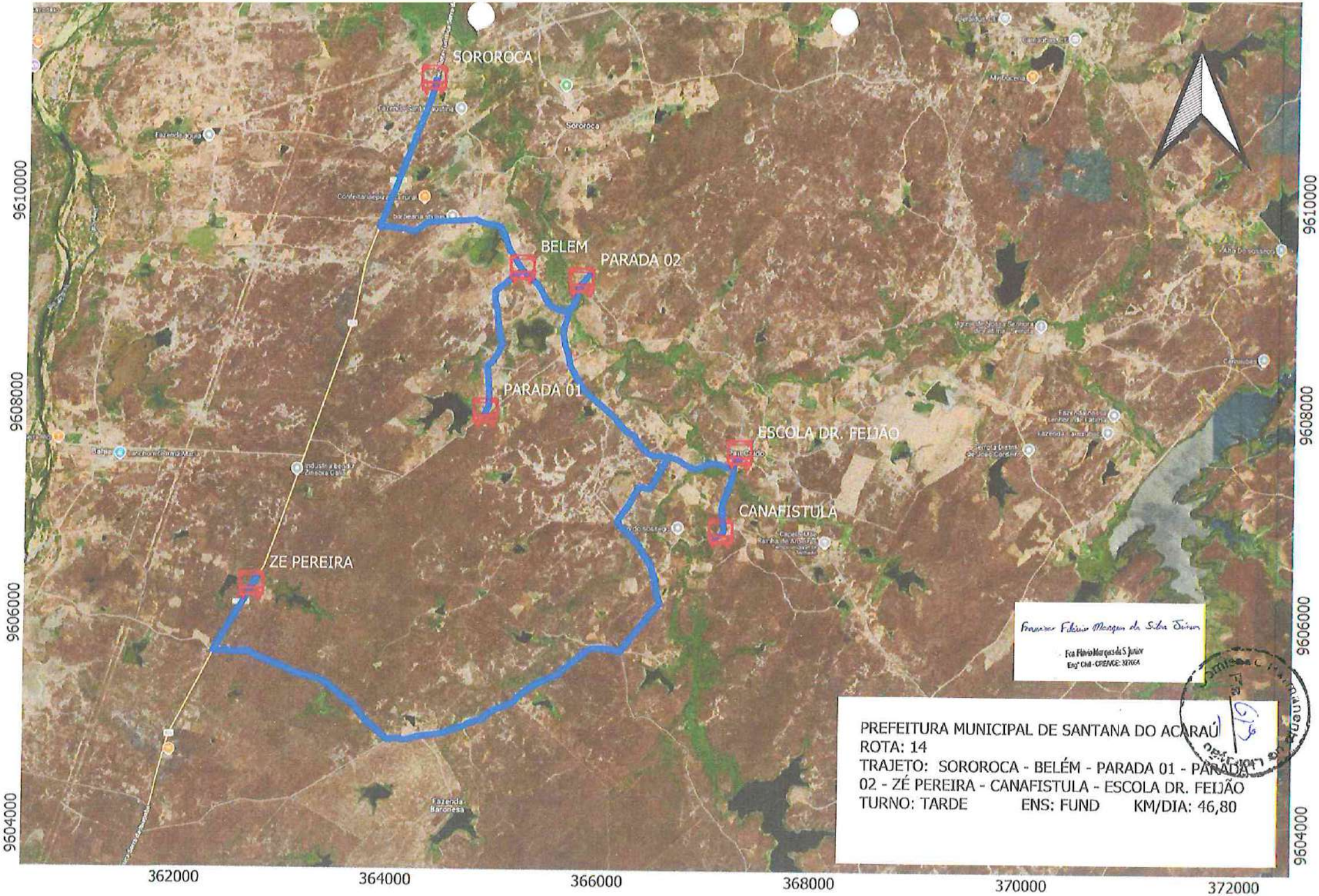

PREFEITURA MUNICIPAL DE SANTANA DO ACARAÚ
ROTA: 14
TRAJETO: SOROROCA - BELÉM - PARADA 01 - PARADA 02 - ZÉ PEREIRA - CANAFISTULA - ESCOLA DR. FEIJÃO
TURNO: TARDE ENS: FUND KM/DIA: 46,80

Francisco Fabricio Marques da Silva Júnior
Fco Fabricio Marques da S Junior
Engº Civil - CREA/CE: 32706A

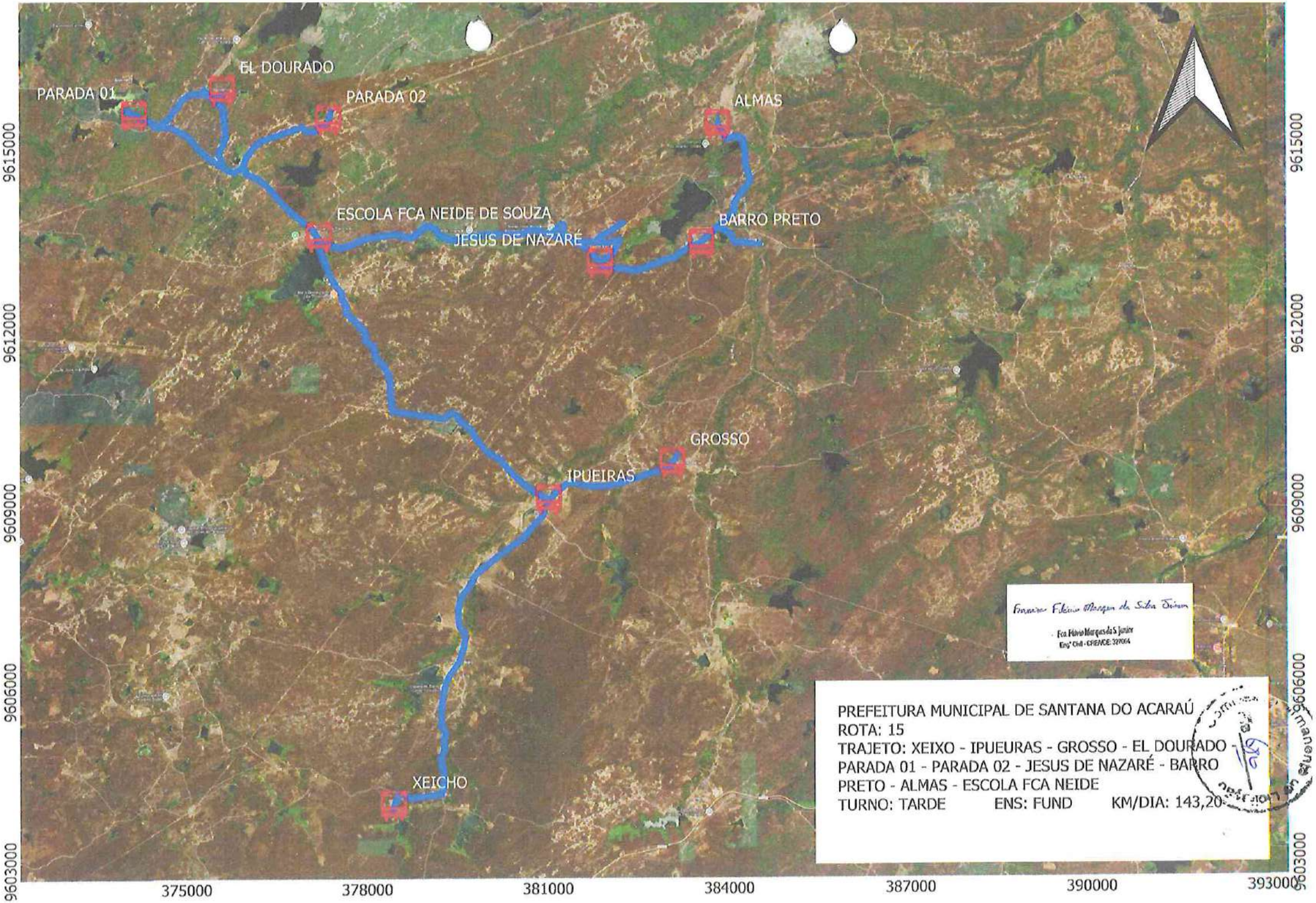
PARADA 01
EL DOURADO
PARADA 02
ALMAS
ESCOLA FCA NEIDE DE SOUZA
JESUS DE NAZARÉ
BARRO PRETO
GROSSO
IPUEIRAS
XEICHO
9615000
9612000
9609000
9606000
9603000
375000
378000
381000
384000
387000
390000
393000
Francisco Flávio Marques da Silva Júnior
Fca Flávio Marques da S Junior
Eng° Civil - CREA/CE: 32706
PREFEITURA MUNICIPAL DE SANTANA DO ACARAÚ
ROTA: 15
TRAJETO: XEIXO - IPUEURAS - GROSSO - EL DOURADO -
PARADA 01 - PARADA 02 - JESUS DE NAZARÉ - BARRO
PRETO - ALMAS - ESCOLA FCA NEIDE
TURNO: TARDE ENS: FUND KM/DIA: 143,20

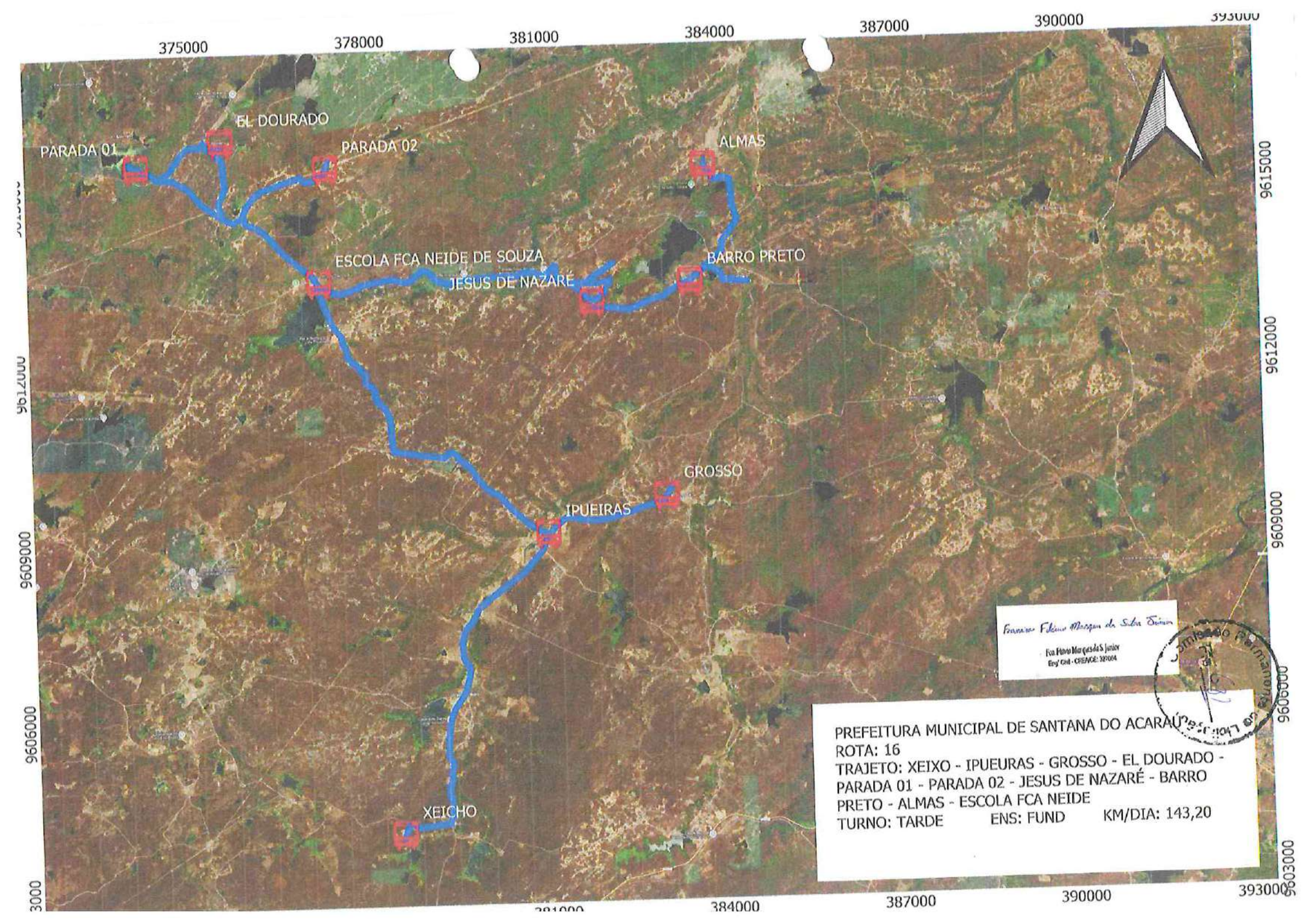
375000
378000
381000
384000
387000
390000
393000
9615000
9612000
9609000
9606000
9603000
PARADA 01
EL DOURADO
PARADA 02
ALMAS
ESCOLA FCA NEIDE DE SOUZA
JESUS DE NAZARÉ
BARRO PRETO
GROSSO
IPUEIRAS
XEICHO
PREFEITURA MUNICIPAL DE SANTANA DO ACARAÚ
ROTA: 16
TRAJETO: XEIXO - IPUEURAS - GROSSO - EL DOURADO - PARADA 01 - PARADA 02 - JESUS DE NAZARÉ - BARRO PRETO - ALMAS - ESCOLA FCA NEIDE
TURNO: TARDE
ENS: FUND
KM/DIA: 143,20

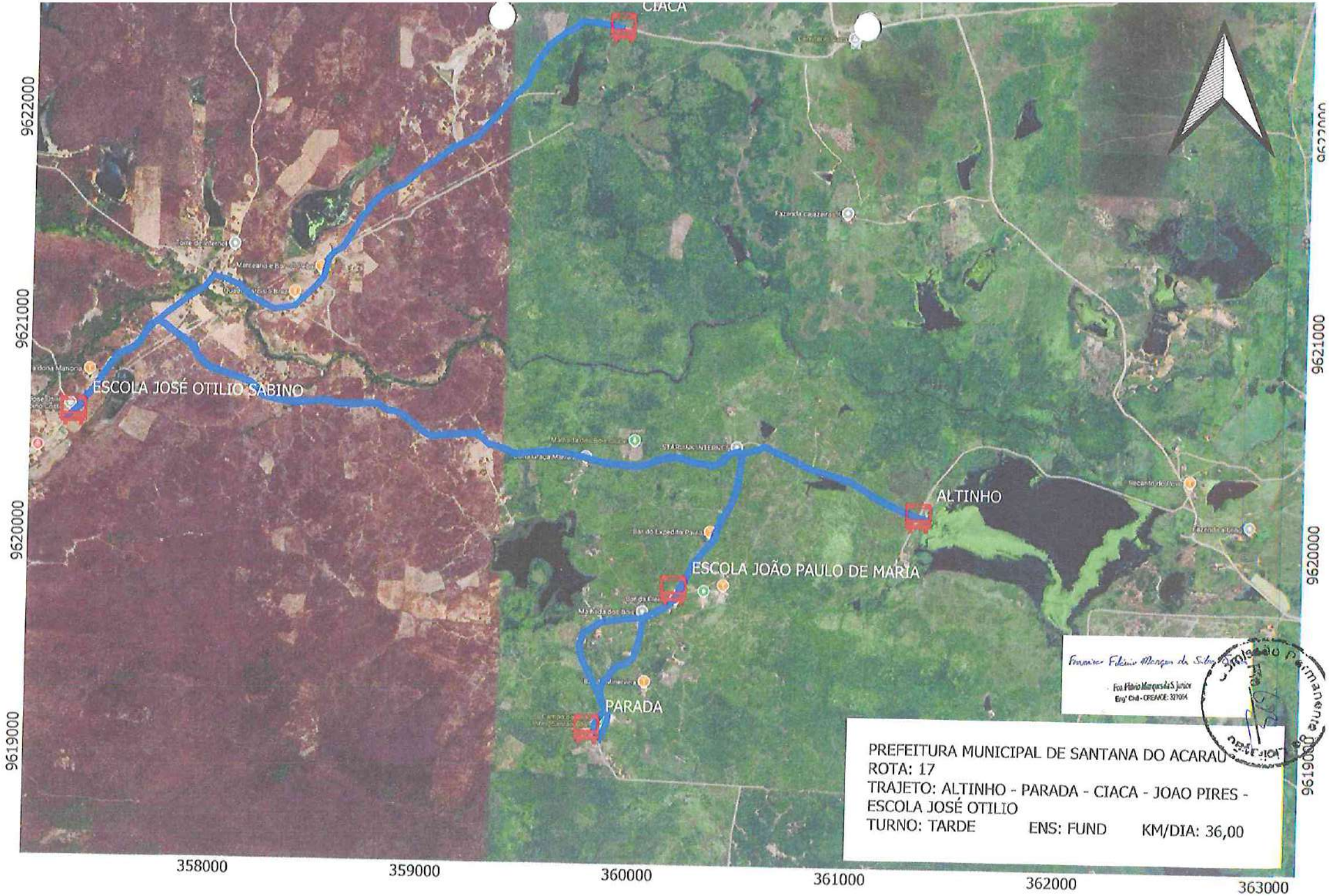
CIACA
ESCOLA JOSÉ OTILIO SABINO
ALTINHO
ESCOLA JOÃO PAULO DE MARIA
PARADA
9622000
9621000
9620000
9619000
358000
359000
360000
361000
362000
363000
Francisco Flávio Marques da S. Júnior
Eng° Civil - CREA/CE: 327064
PREFEITURA MUNICIPAL DE SANTANA DO ACARAÚ
ROTA: 17
TRAJETO: ALTINHO - PARADA - CIACA - JOAO PIRES - ESCOLA JOSÉ OTILIO
TURNO: TARDE
ENS: FUND
KM/DIA: 36,00

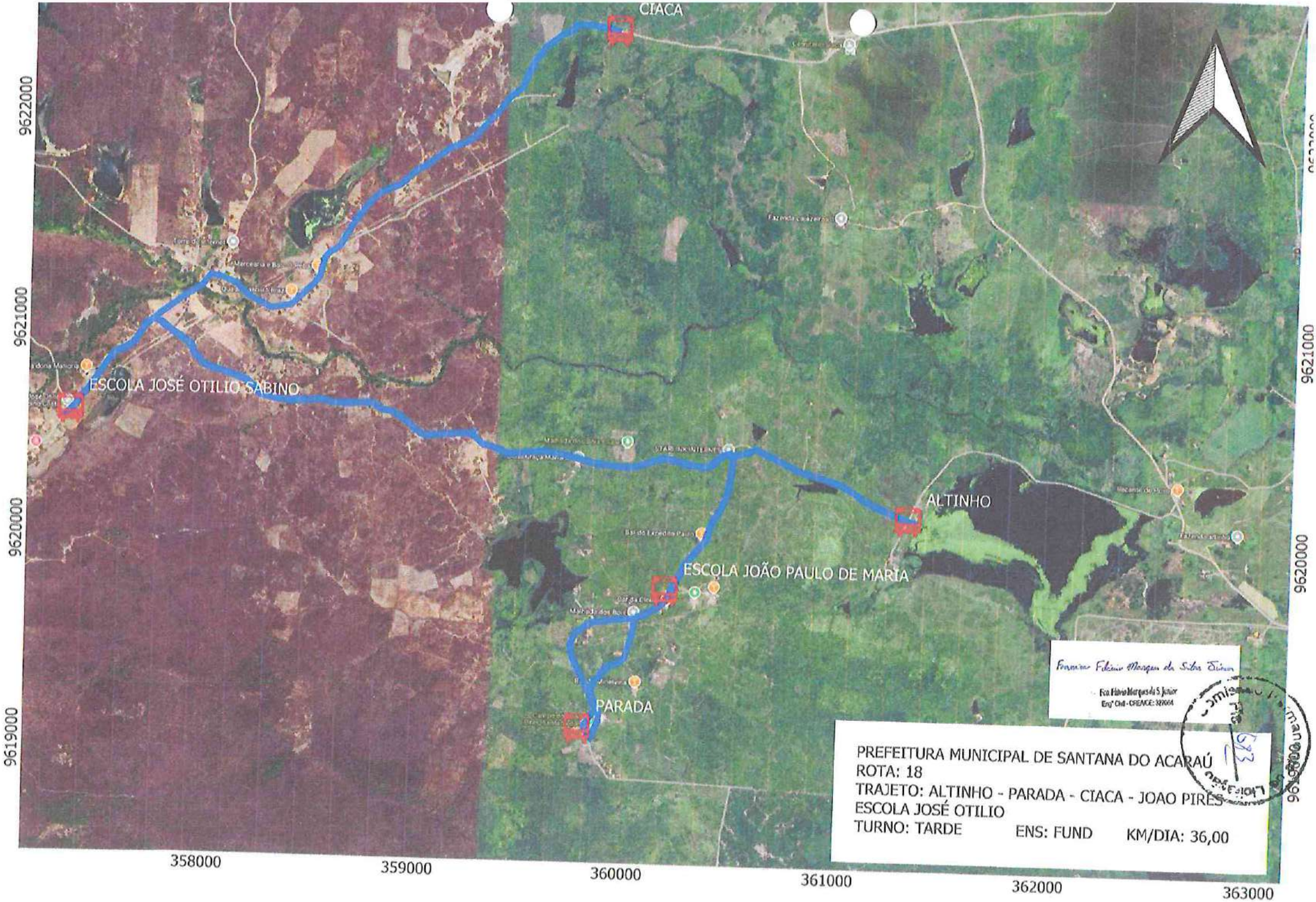
CIACA
ESCOLA JOSÉ OTILIO SABINO
ALTINHO
ESCOLA JOÃO PAULO DE MARIA
PARADA
9622000
9621000
9620000
9619000
358000
359000
360000
361000
362000
363000
Francisco Fábio Marques da Silva Júnior
Fco Fábio Marques da S. Júnior
Eng° Civil - CREA/CE: 32066A
PREFEITURA MUNICIPAL DE SANTANA DO ACARAÚ
ROTA: 18
TRAJETO: ALTINHO - PARADA - CIACA - JOAO PIRES
ESCOLA JOSÉ OTILIO
TURNO: TARDE
ENS: FUND
KM/DIA: 36,00

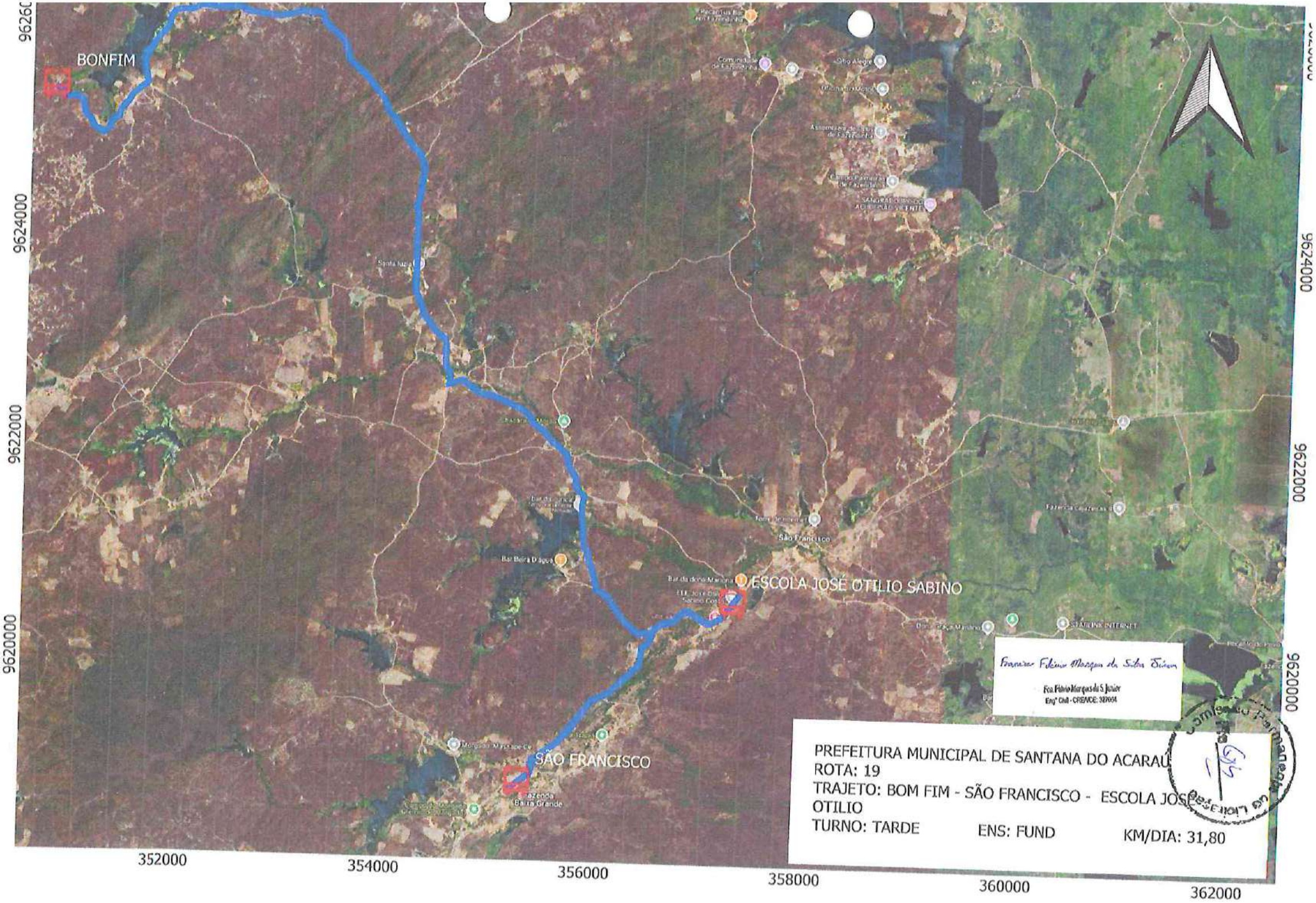
BONFIM
ESCOLA JOSÉ OTILIO SABINO
SÃO FRANCISCO
Fazenda Barra Grande
Bar Beira D'água
Bar da dona Mariana
Sítio Alegre
Comunidade de Fazendinha
Santa Luzia
Fazenda Cajueiras
Fazenda Cajueiras II
SÃO FRANCISCO INTERNET
Morgado Marcelo Ce
9626000
9624000
9622000
9620000
352000
354000
356000
358000
360000
362000
PREFEITURA MUNICIPAL DE SANTANA DO ACARAÚ
ROTA: 19
TRAJETO: BOM FIM - SÃO FRANCISCO - ESCOLA JOSÉ OTILIO
TURNO: TARDE
ENS: FUND
KM/DIA: 31,80
Francisco Flávio Marques da Silva Júnior
Fco. Flávio Marques da S. Júnior
Eng° Civil - CREA/CE: 32760-D
Comissão Permanente de Licitação

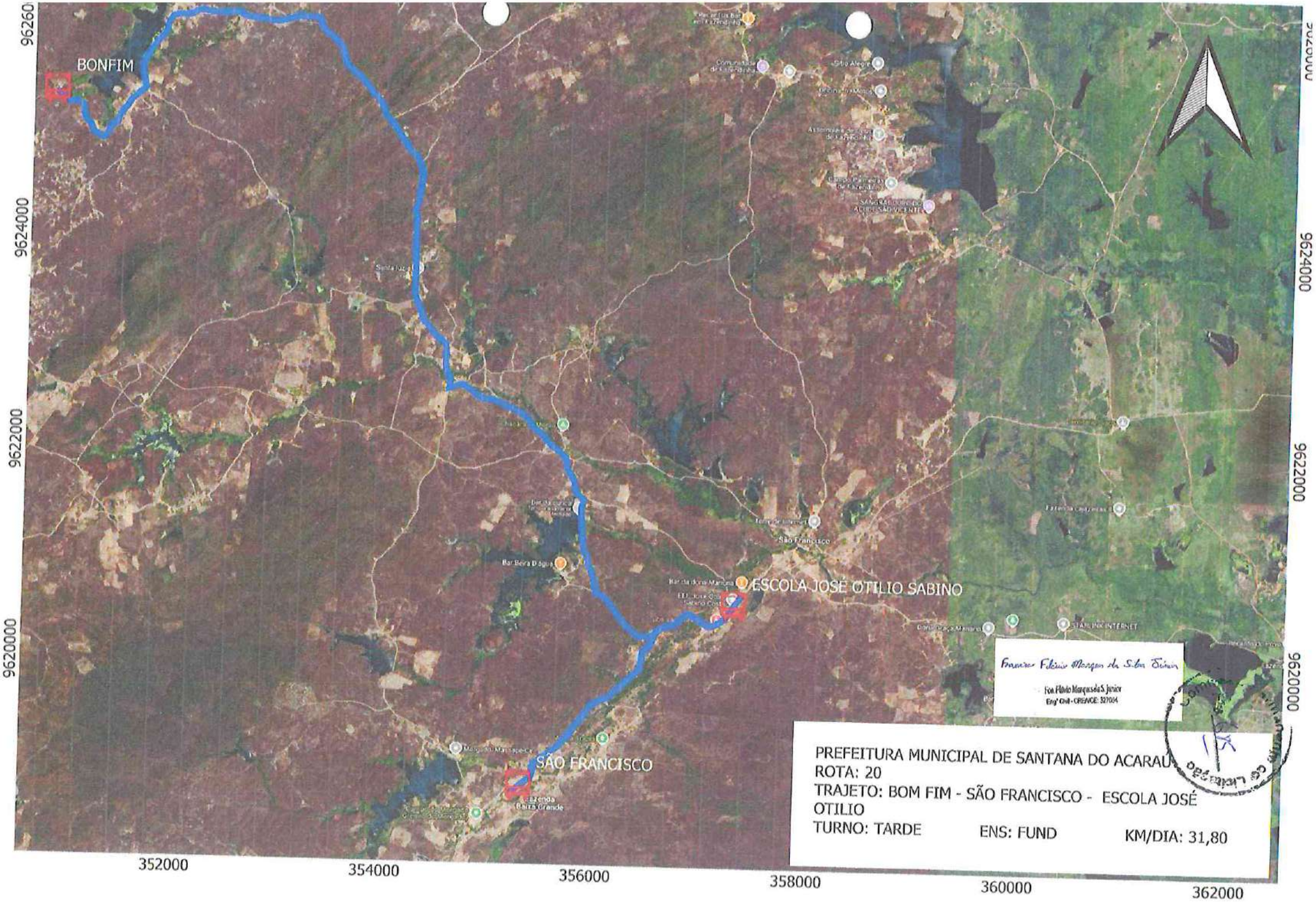

PREFEITURA MUNICIPAL DE SANTANA DO ACARAÚ
ROTA: 20
TRAJETO: BOM FIM - SÃO FRANCISCO - ESCOLA JOSÉ OTILIO
TURNO: TARDE ENS: FUND KM/DIA: 31,80

Francisco Felício Marques da Silva Júnior
Fco Felício Marques da S. Júnior
Eng° Civil - CREA/CE: 327084

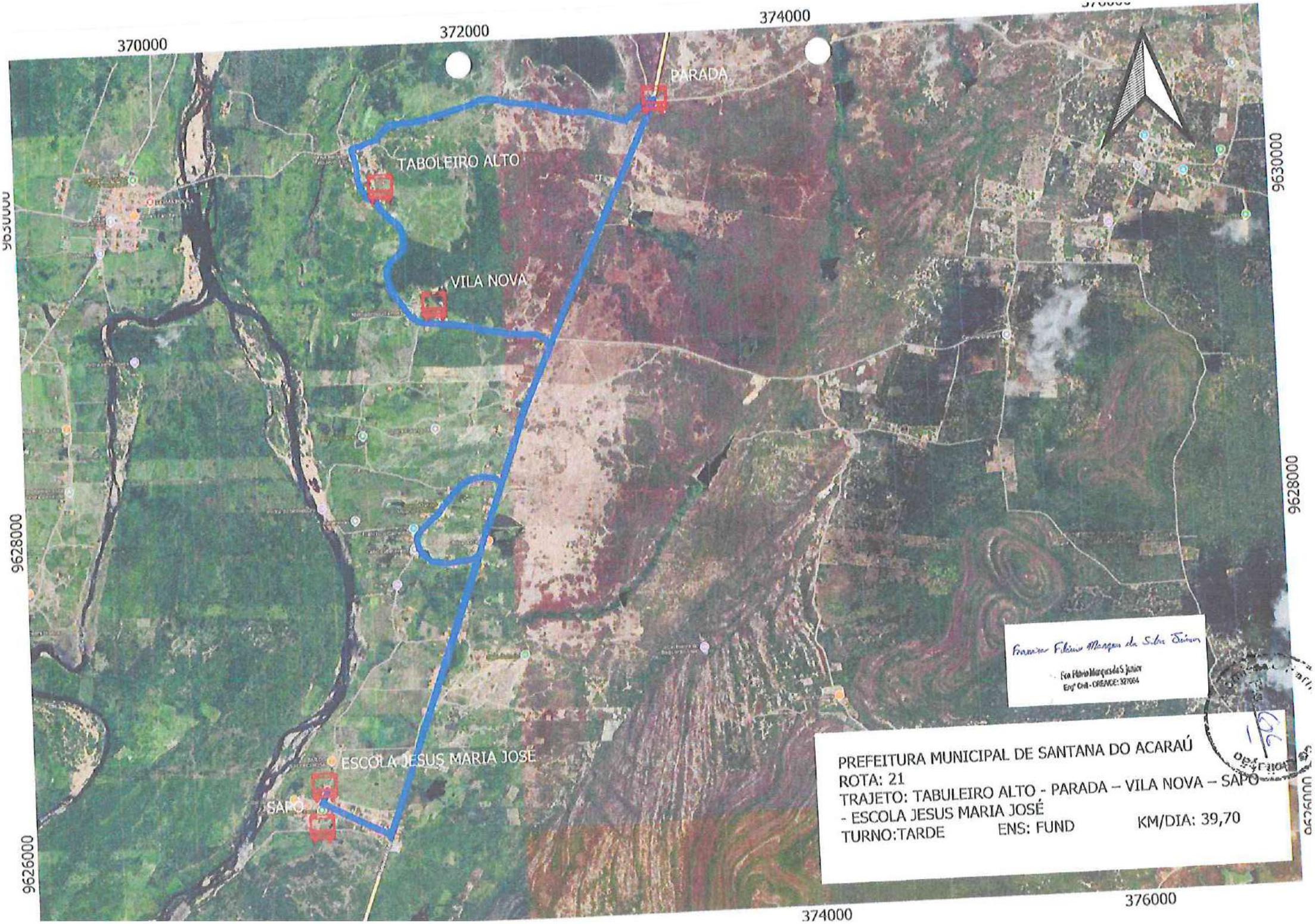
370000
372000
374000
376000
9630000
9628000
9626000
PARADA
TABOLEIRO ALTO
VILA NOVA
ESCOLA JESUS MARIA JOSÉ
SAPO
Francisco Flávio Marques da Silva Júnior
Eng° Civil - CREA/CE: 327064
PREFEITURA MUNICIPAL DE SANTANA DO ACARAÚ
ROTA: 21
TRAJETO: TABULEIRO ALTO - PARADA – VILA NOVA – SAPO - ESCOLA JESUS MARIA JOSÉ
TURNO:TARDE ENS: FUND KM/DIA: 39,70

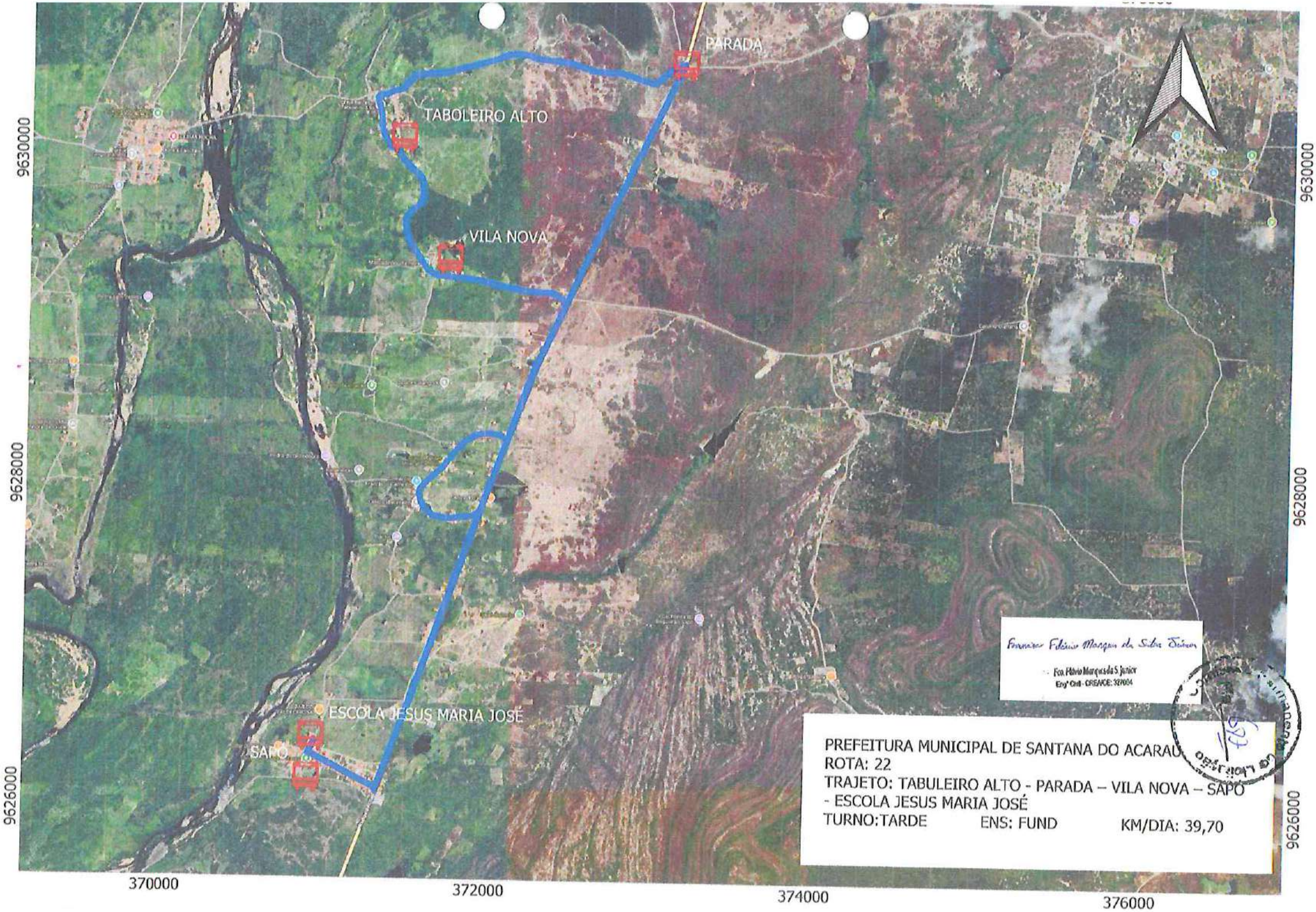
PARADA
TABOLEIRO ALTO
VILA NOVA
ESCOLA JESUS MARIA JOSÉ
SAPO
9630000
9628000
9626000
370000
372000
374000
376000
Francisco Flávio Marques da Silva Júnior
Fco. Flávio Marques da S. Junior
Eng° Civil - CREA/CE: 327004
PREFEITURA MUNICIPAL DE SANTANA DO ACARAÚ
ROTA: 22
TRAJETO: TABULEIRO ALTO - PARADA – VILA NOVA – SAPO - ESCOLA JESUS MARIA JOSÉ
TURNO:TARDE ENS: FUND KM/DIA: 39,70

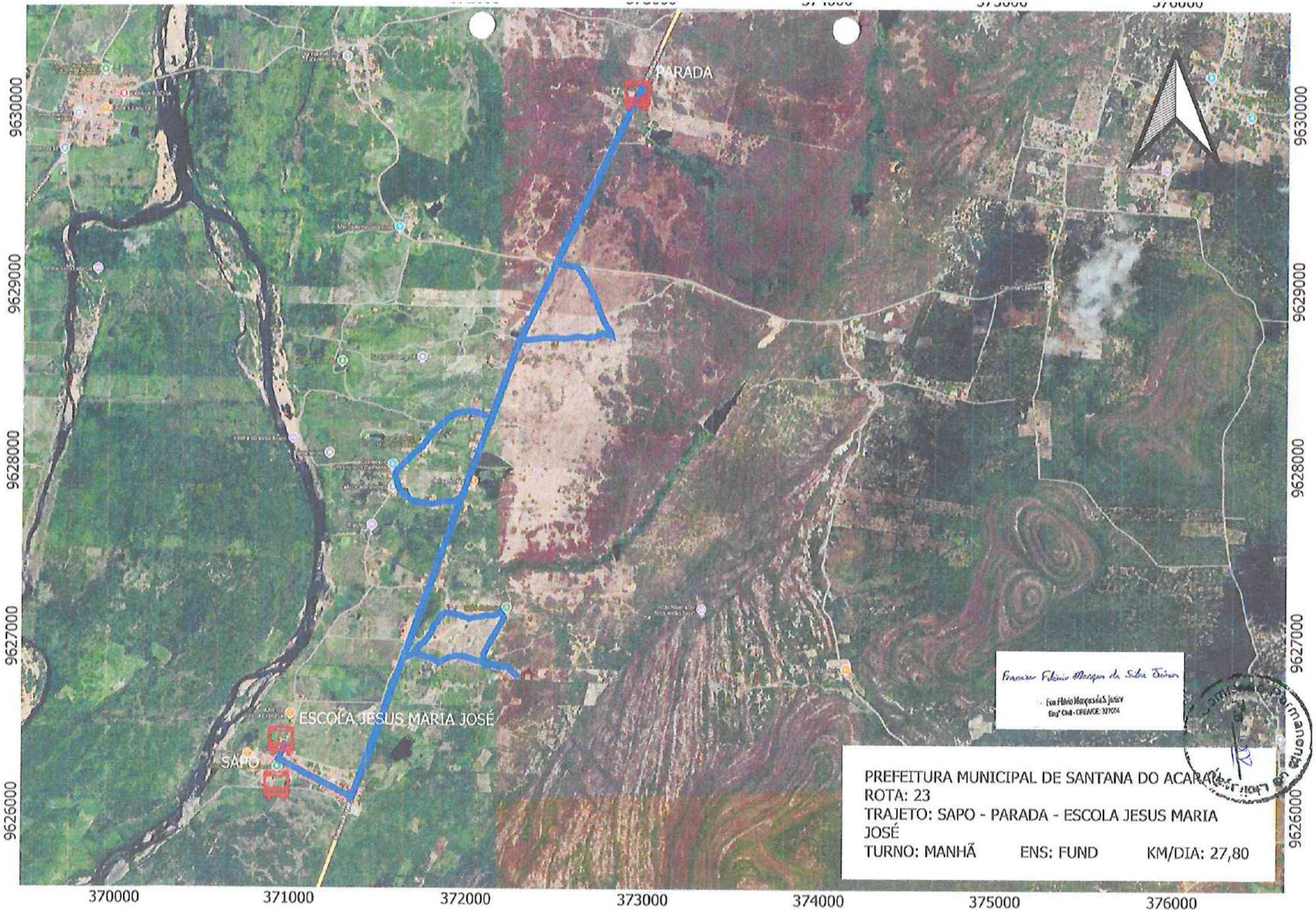
PARADA
ESCOLA JESUS MARIA JOSÉ
SAPO
9630000
9629000
9628000
9627000
9626000
370000
371000
372000
373000
374000
375000
376000
PREFEITURA MUNICIPAL DE SANTANA DO ACARAÚ
ROTA: 23
TRAJETO: SAPO - PARADA - ESCOLA JESUS MARIA JOSÉ
TURNO: MANHÃ ENS: FUND KM/DIA: 27,80

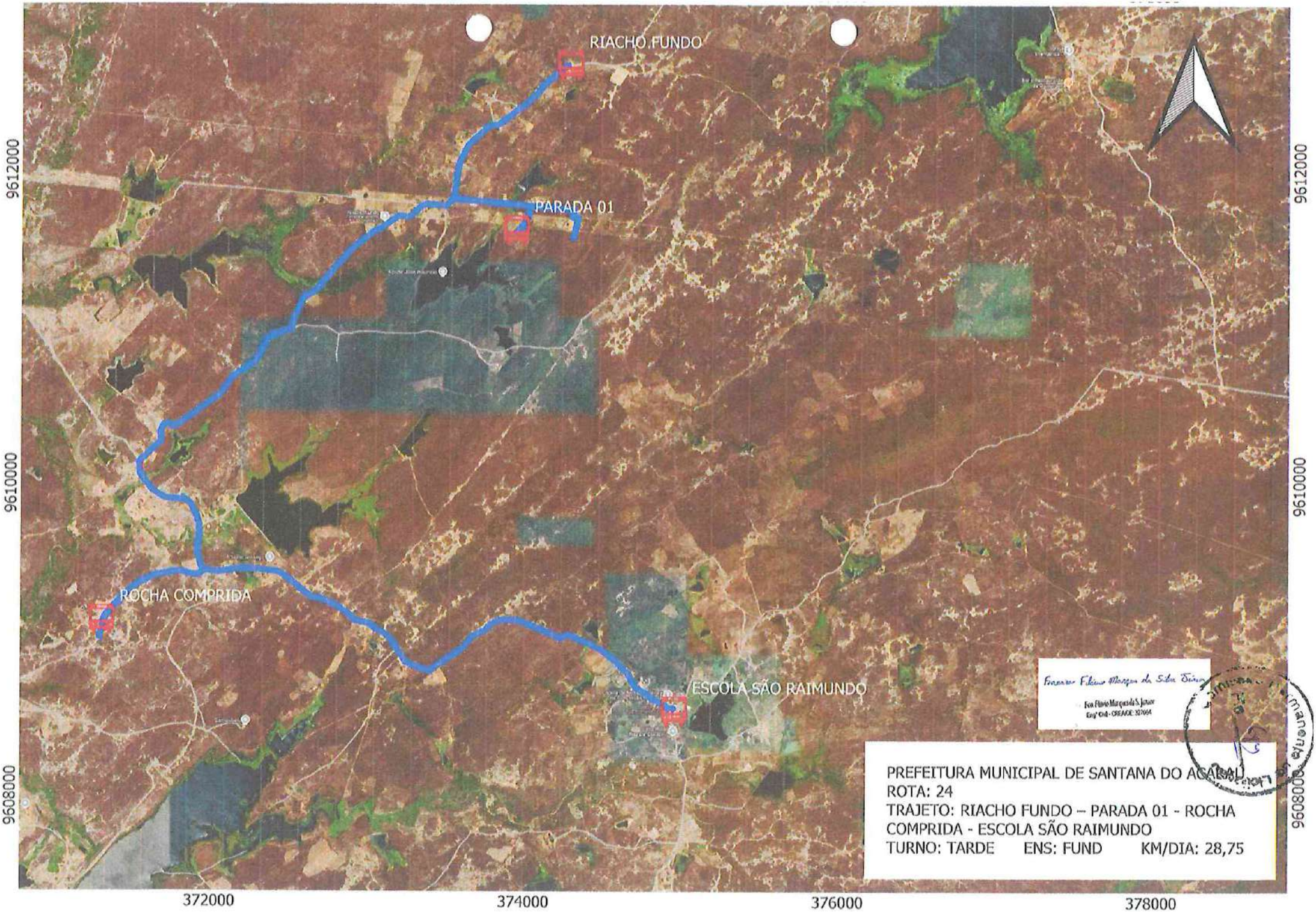
RIACHO FUNDO
PARADA 01
ROCHA COMPRIDA
ESCOLA SÃO RAIMUNDO
9612000
9610000
9608000
372000
374000
376000
378000
PREFEITURA MUNICIPAL DE SANTANA DO ACARAÚ
ROTA: 24
TRAJETO: RIACHO FUNDO – PARADA 01 - ROCHA COMPRIDA - ESCOLA SÃO RAIMUNDO
TURNO: TARDE ENS: FUND KM/DIA: 28,75

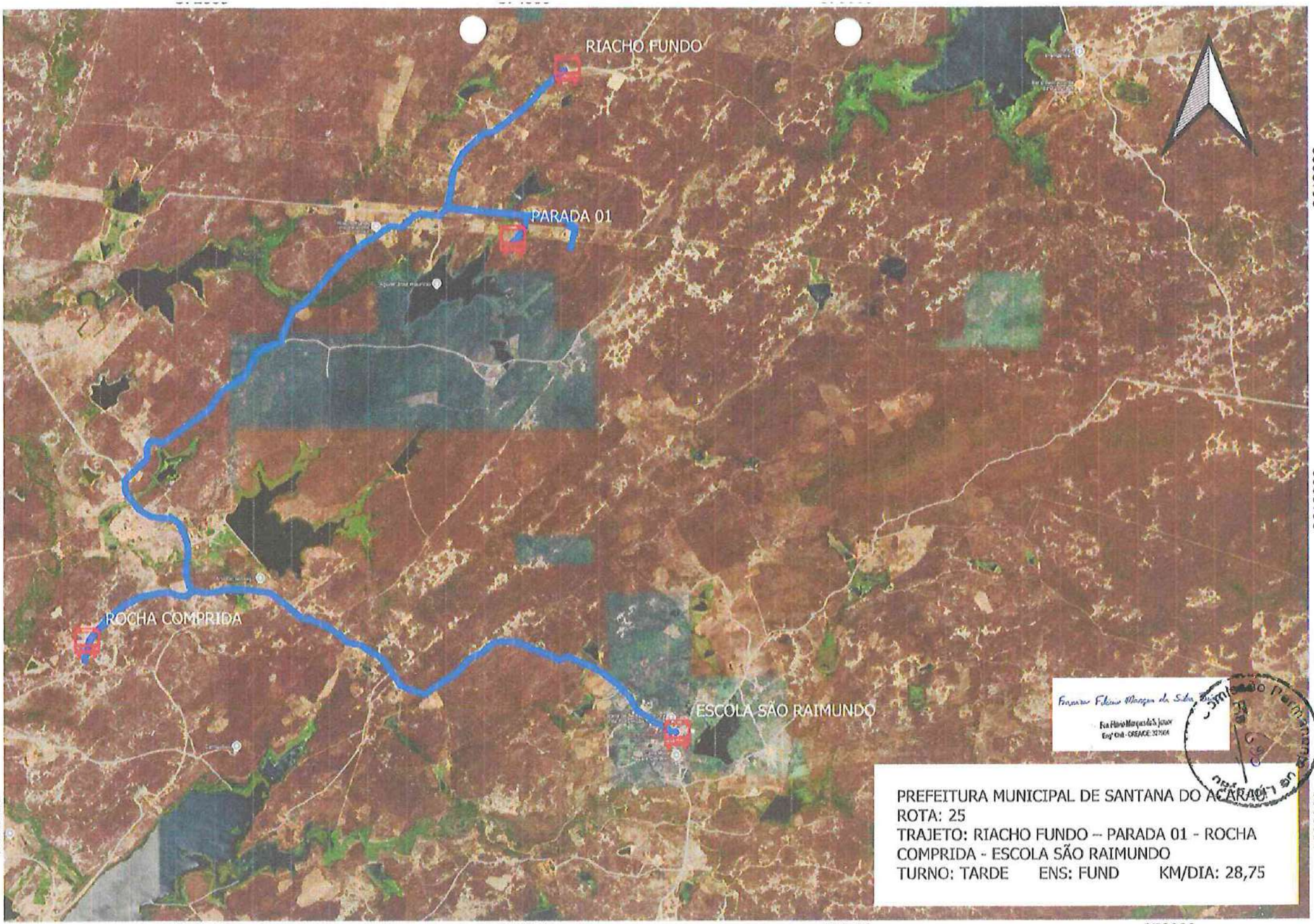

PREFEITURA MUNICIPAL DE SANTANA DO ACARAÚ
ROTA: 25
TRAJETO: RIACHO FUNDO – PARADA 01 - ROCHA COMPRIDA - ESCOLA SÃO RAIMUNDO
TURNO: TARDE ENS: FUND KM/DIA: 28,75

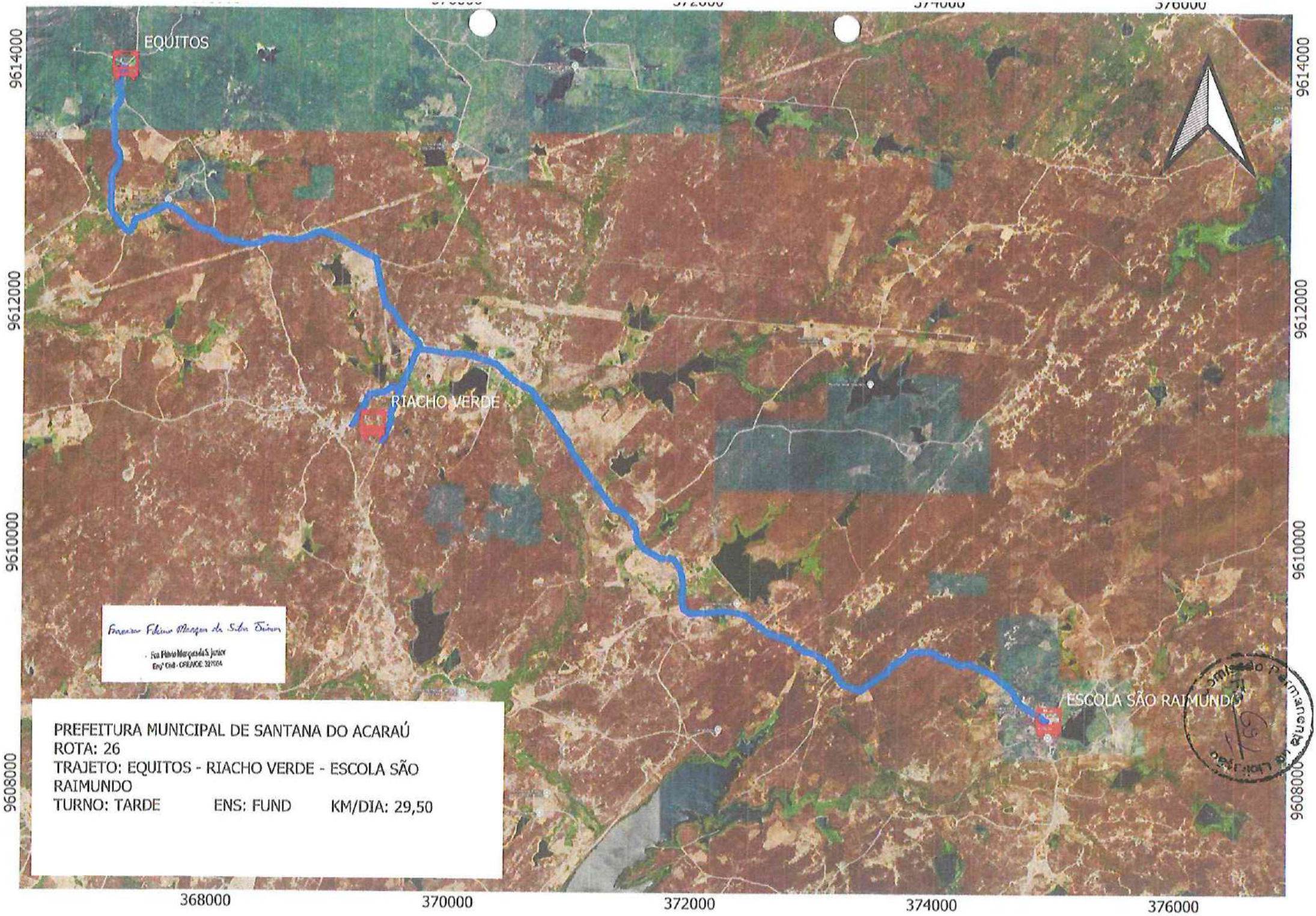

PREFEITURA MUNICIPAL DE SANTANA DO ACARAÚ
ROTA: 26
TRAJETO: EQUITOS - RIACHO VERDE - ESCOLA SÃO RAIMUNDO
TURNO: TARDE ENS: FUND KM/DIA: 29,50

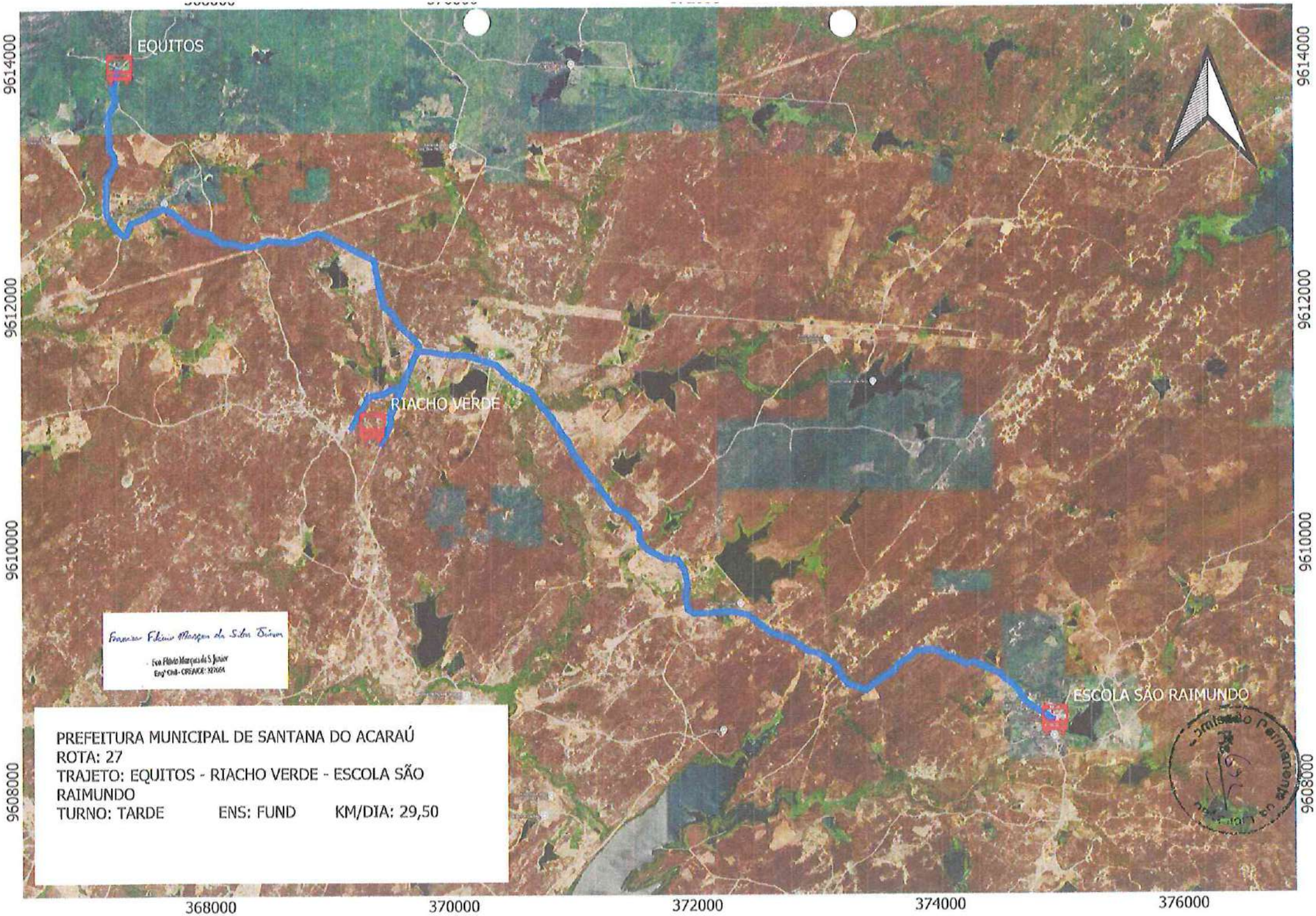

PREFEITURA MUNICIPAL DE SANTANA DO ACARAÚ
ROTA: 27
TRAJETO: EQUITOS - RIACHO VERDE - ESCOLA SÃO RAIMUNDO
TURNO: TARDE ENS: FUND KM/DIA: 29,50

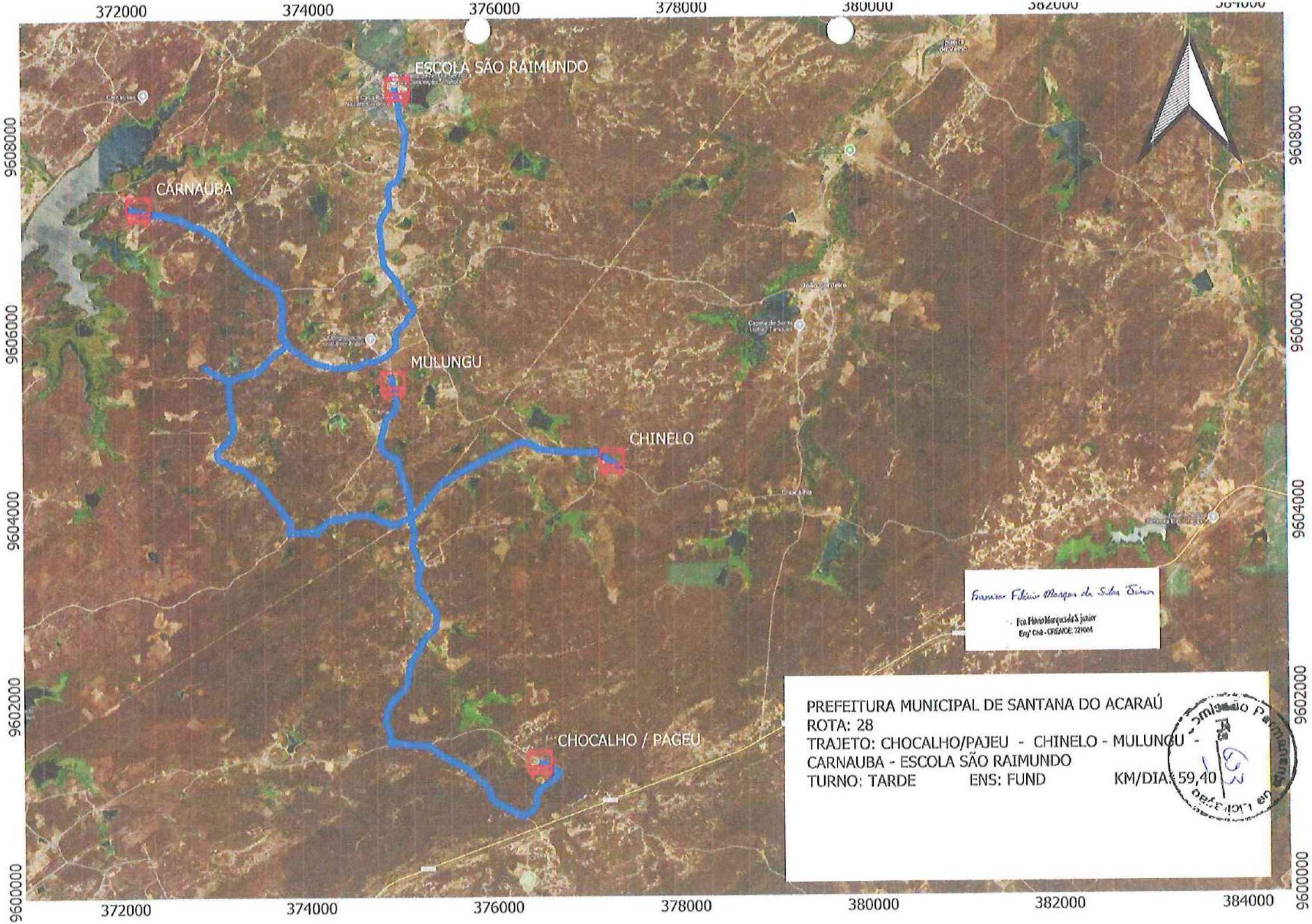
372000
374000
376000
378000
380000
382000
384000
9608000
9606000
9604000
9602000
9600000
ESCOLA SÃO RAIMUNDO
CARNAUBA
MULUNGU
CHINELO
CHOCALHO / PAGEU
Francisco Flávio Marques da Silva Júnior
Fca Flávio Marques da S. junior
Eng° Civil - CREA/CE: 32V664
PREFEITURA MUNICIPAL DE SANTANA DO ACARAÚ
ROTA: 28
TRAJETO: CHOCALHO/PAJEU - CHINELO - MULUNGU -
CARNAUBA - ESCOLA SÃO RAIMUNDO
TURNO: TARDE ENS: FUND KM/DIA: 59,40

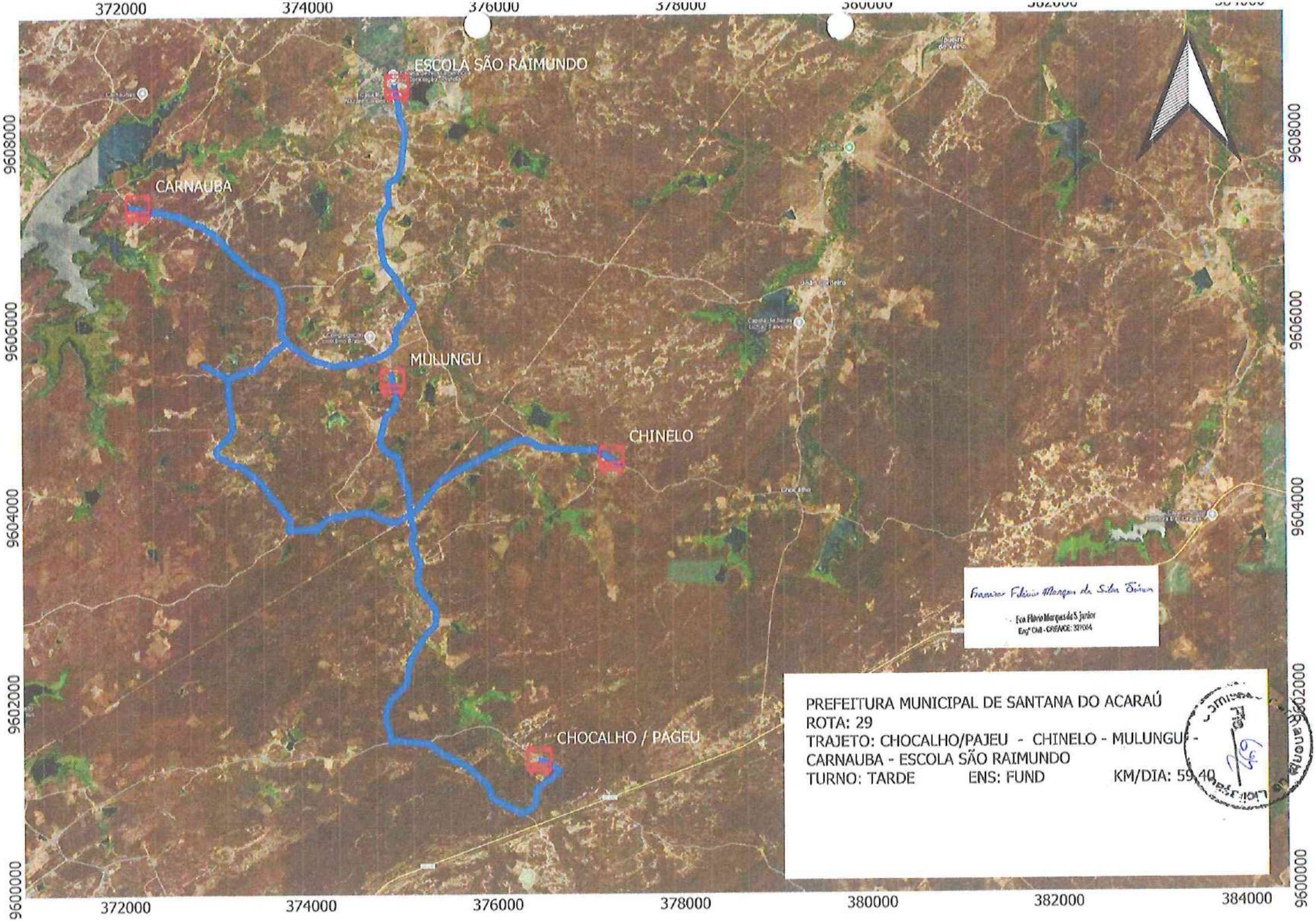
372000
374000
376000
378000
380000
382000
384000
9608000
9606000
9604000
9602000
9600000
ESCOLA SÃO RAIMUNDO
CARNAUBA
MULUNGU
CHINELO
CHOCALHO / PAGEU
Francisco Flávio Marques da Silva Júnior
Eng.º Civil - CREA/CE: 327084
PREFEITURA MUNICIPAL DE SANTANA DO ACARAÚ
ROTA: 29
TRAJETO: CHOCALHO/PAJEU - CHINELO - MULUNGU -
CARNAUBA - ESCOLA SÃO RAIMUNDO
TURNO: TARDE ENS: FUND KM/DIA: 59,40

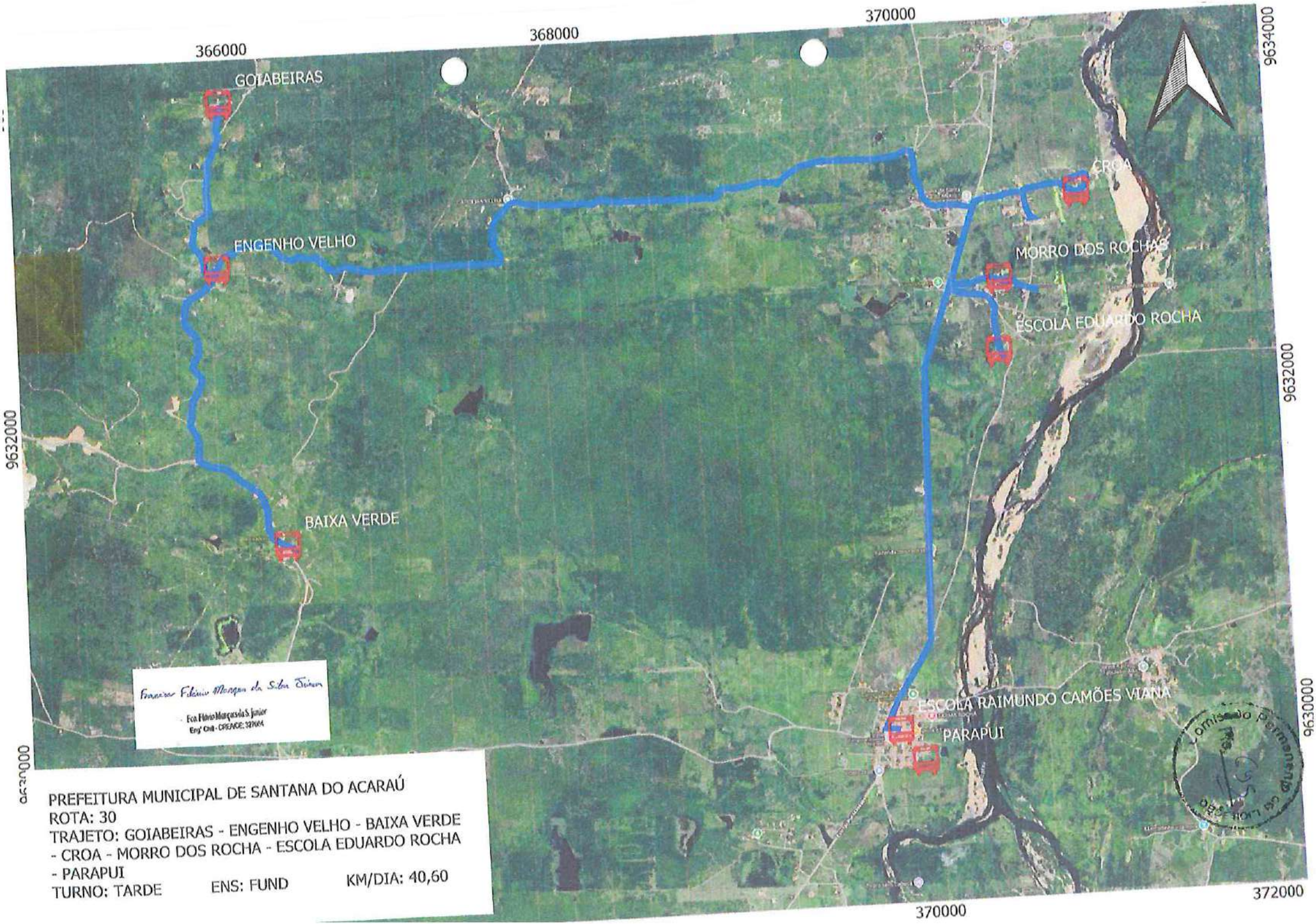

PREFEITURA MUNICIPAL DE SANTANA DO ACARAÚ
ROTA: 30
TRAJETO: GOIABEIRAS - ENGENHO VELHO - BAIXA VERDE - CROA - MORRO DOS ROCHA - ESCOLA EDUARDO ROCHA - PARAPUI
TURNO: TARDE ENS: FUND KM/DIA: 40,60

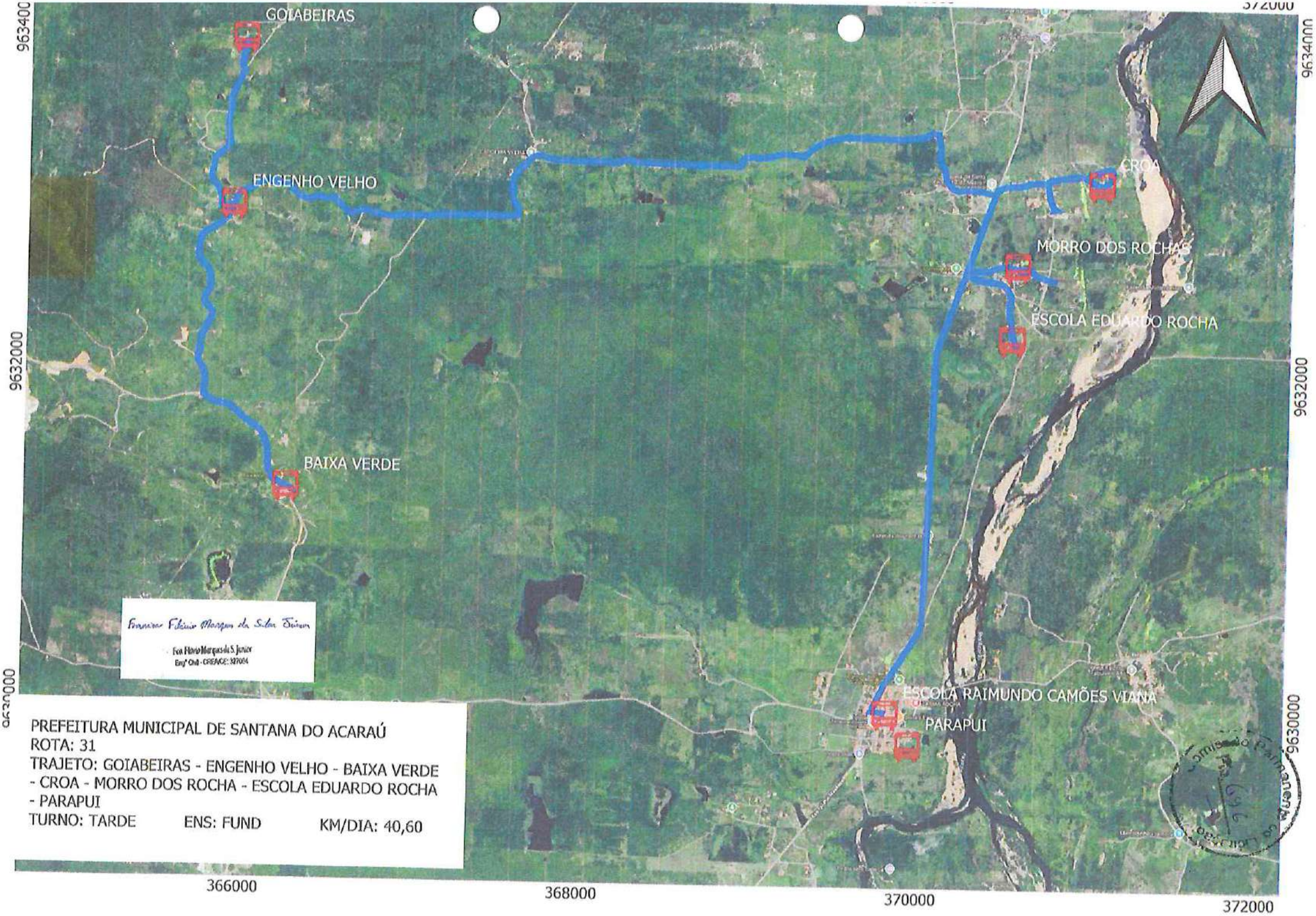

PREFEITURA MUNICIPAL DE SANTANA DO ACARAÚ
ROTA: 31
TRAJETO: GOIABEIRAS - ENGENHO VELHO - BAIXA VERDE - CROA - MORRO DOS ROCHA - ESCOLA EDUARDO ROCHA - PARAPUI
TURNO: TARDE ENS: FUND KM/DIA: 40,60

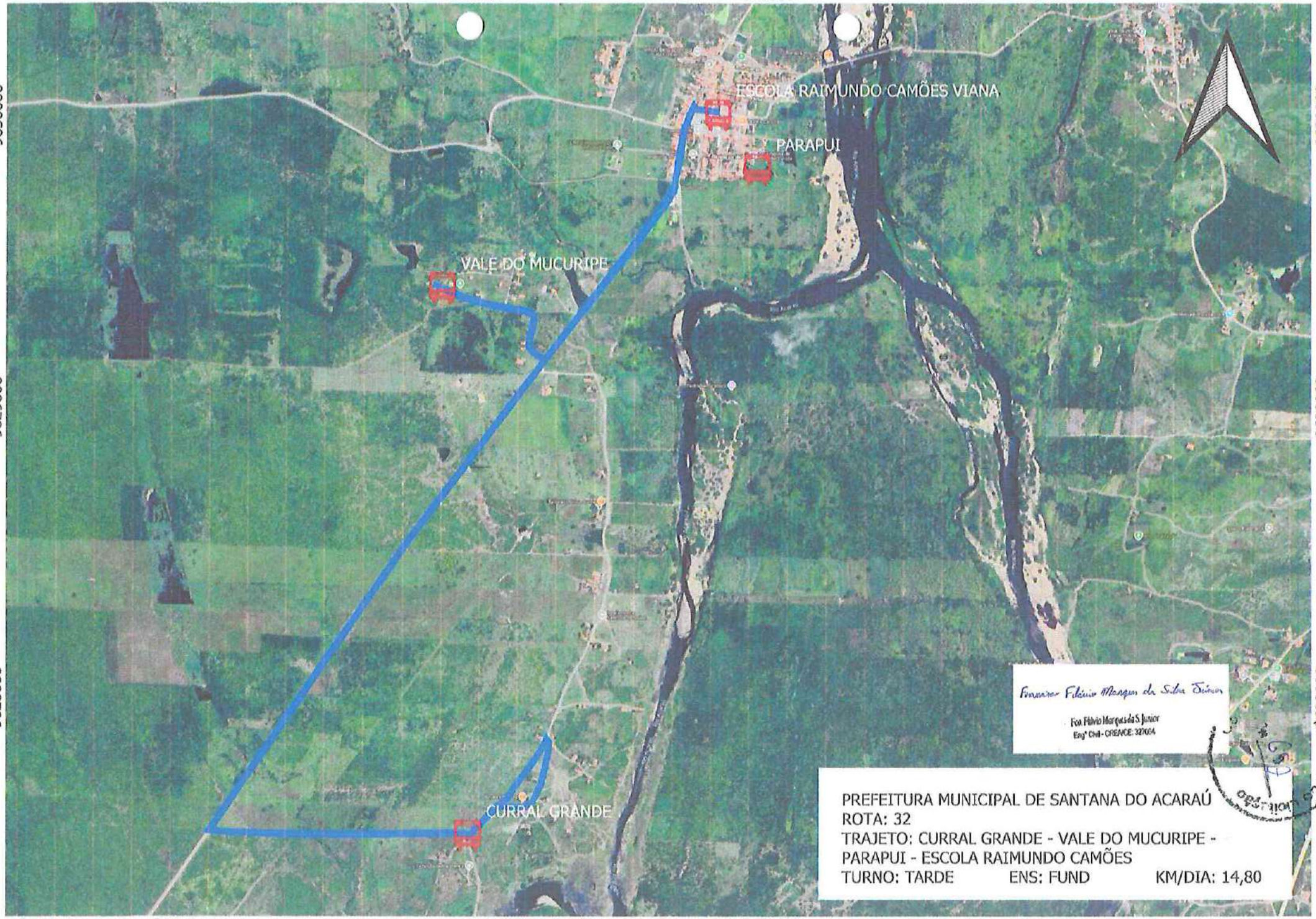

Francisco Flávio Marques da Silva Júnior

Fco. Flávio Marques da S. Junior
Eng° Civil - CREA/CE: 327664

PREFEITURA MUNICIPAL DE SANTANA DO ACARAÚ
ROTA: 32
TRAJETO: CURRAL GRANDE - VALE DO MUCURIPE - PARAPUI - ESCOLA RAIMUNDO CAMÕES
TURNO: TARDE ENS: FUND KM/DIA: 14,80