

9630000

9629000

9628000

371000

370000

369000

368000

9630000

9629000

9628000

371000

370000

369000

368000

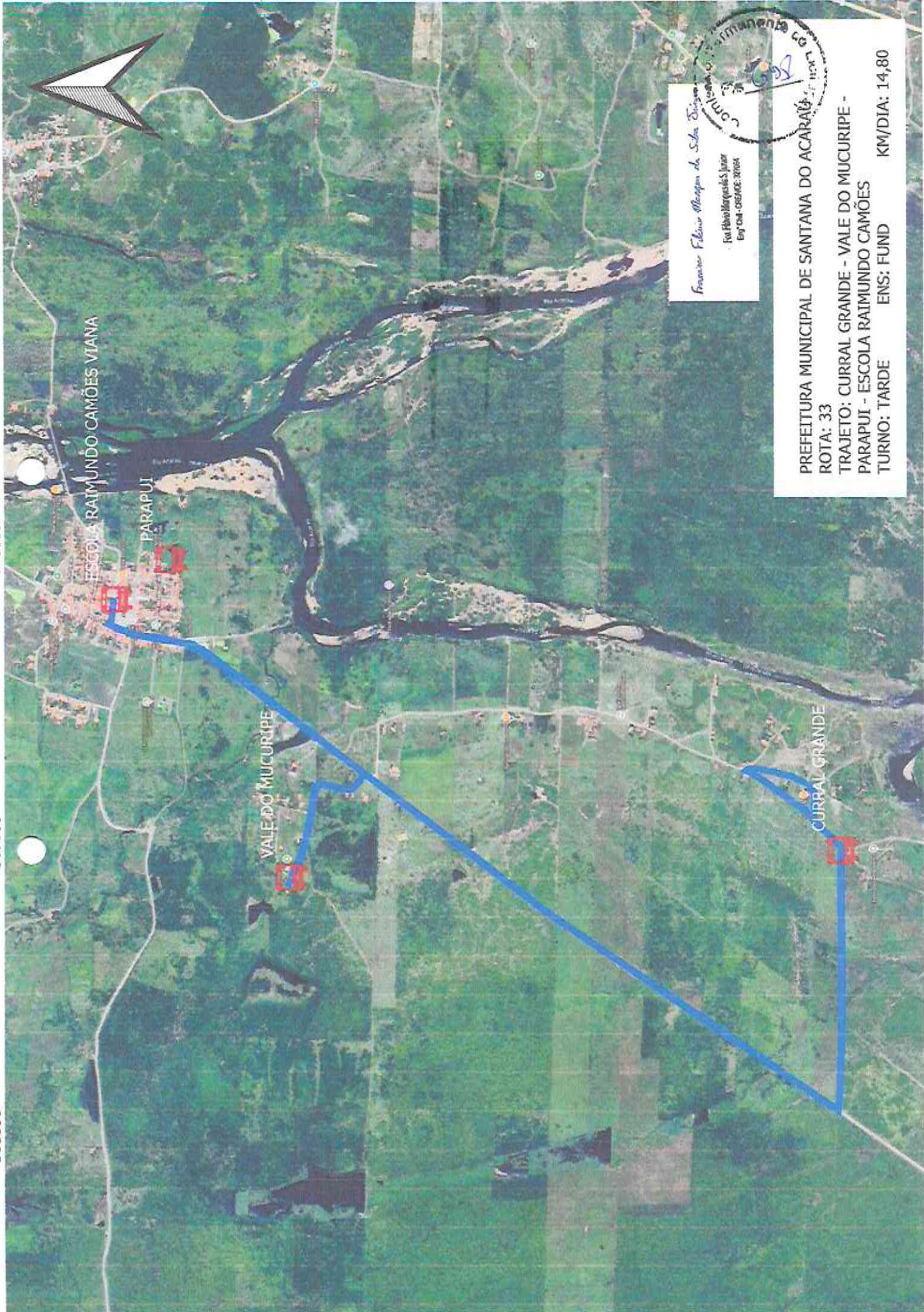

Francisco Filipe Marapan de Silva Júnior  
 Eng.º Civil - CREMACE: 30764  
 Comissão Permanente de Licitação

PREFEITURA MUNICIPAL DE SANTANA DO ACARAÚ  
 ROTA: 33  
 TRAJETO: CURRAL GRANDE - VALE DO MUCURIFE -  
 PARAPUI - ESCOLA RAIMUNDO CAMÕES  
 TURNO: TARDE      ENS: FUND      KM/DIA: 14,80

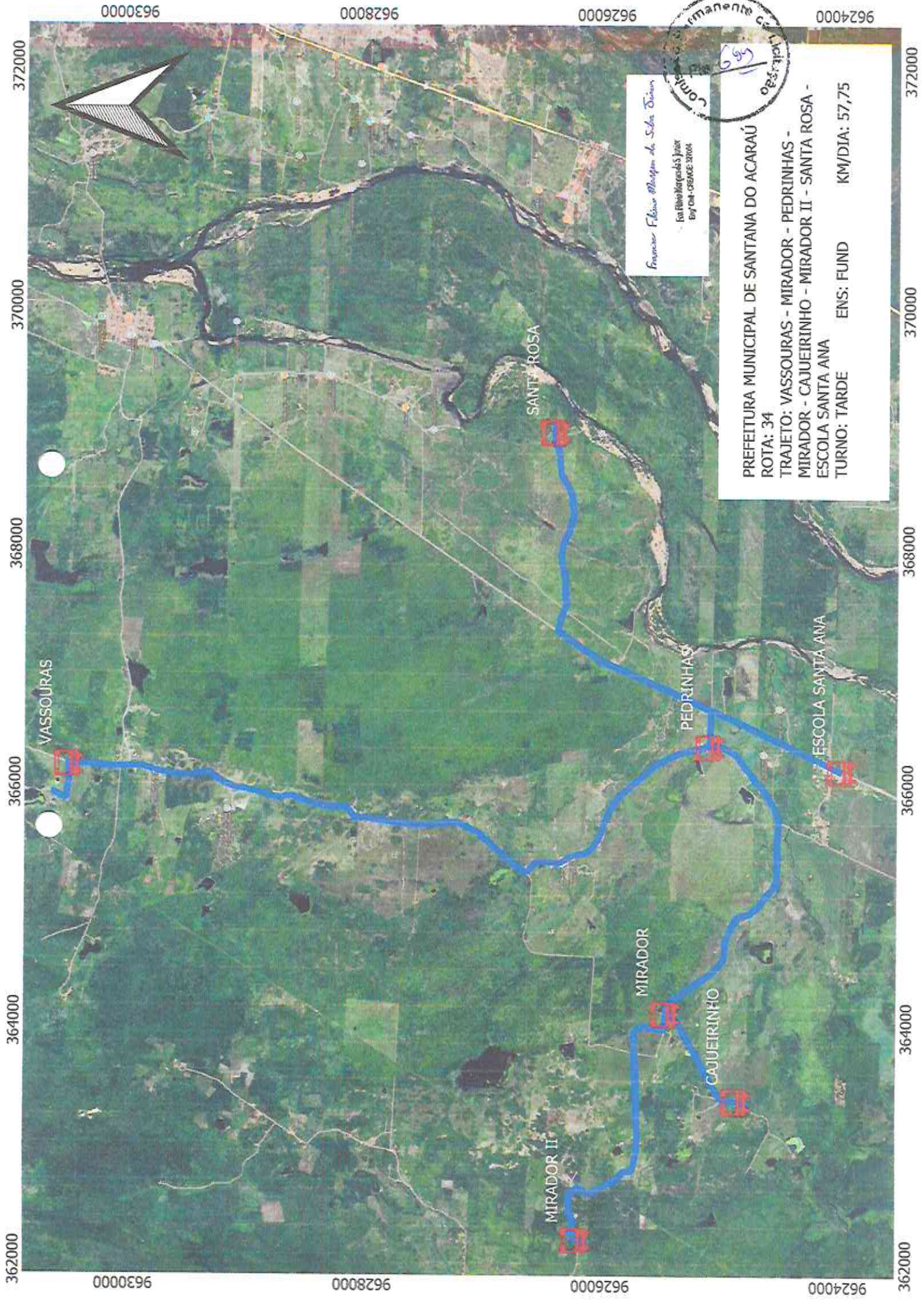

362000 364000 366000 368000 370000 372000

9630000 9628000 9626000 9624000

Frederico Flávio Magalhães da Silva Júnior  
Rua Rêgina Margalós Junior  
847-044 - 08560-2704



PREFEITURA MUNICIPAL DE SANTANA DO ACARAÚ  
ROTA: 34  
TRAJETO: VASSOURAS - MIRADOR - PEDRINHAS -  
MIRADOR - CAJUEIRINHO - MIRADOR II - SANTA ROSA -  
ESCOLA SANTA ANA  
TURNOS: TARDE      ENS: FUND      KM/DIA: 57,75

9630000 9628000 9626000 9624000

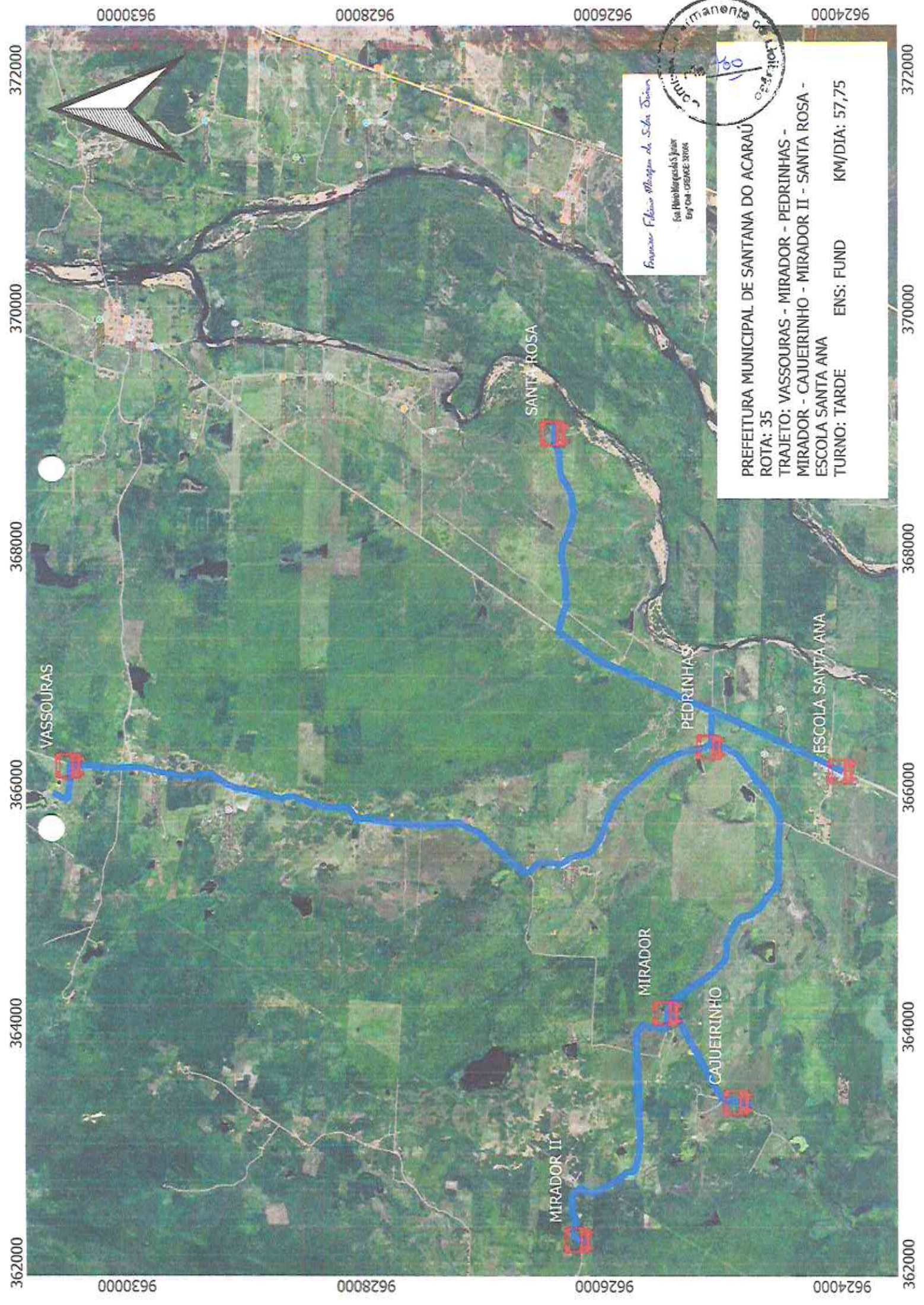

362000 364000 366000 368000 370000 372000

9630000 9628000 9626000 9624000

0008296 0008000 0007706 0007400

9626000 9624000 9622000 9620000

9624000 9622000 9620000 9618000

372000 370000 368000 366000 364000 362000

VASSOURAS

SANTA ROSA

PEDRINHAS

ESCOLA SANTA ANA

MIRADOR

CAJUEIRINHO

MIRADOR II

Engenheiro Flávio Marques de Sousa Junior

Sua Assinatura e o Jurei  
em 04/08/2016 às 13:05



PREFEITURA MUNICIPAL DE SANTANA DO ACARAÚ

ROTA: 35

TRAJETO: VASSOURAS - MIRADOR - PEDRINHAS -

MIRADOR - CAJUEIRINHO - MIRADOR II - SANTA ROSA -

ESCOLA SANTA ANA

TURNO: TARDE

ENS: FUND

KM/DIA: 57,75

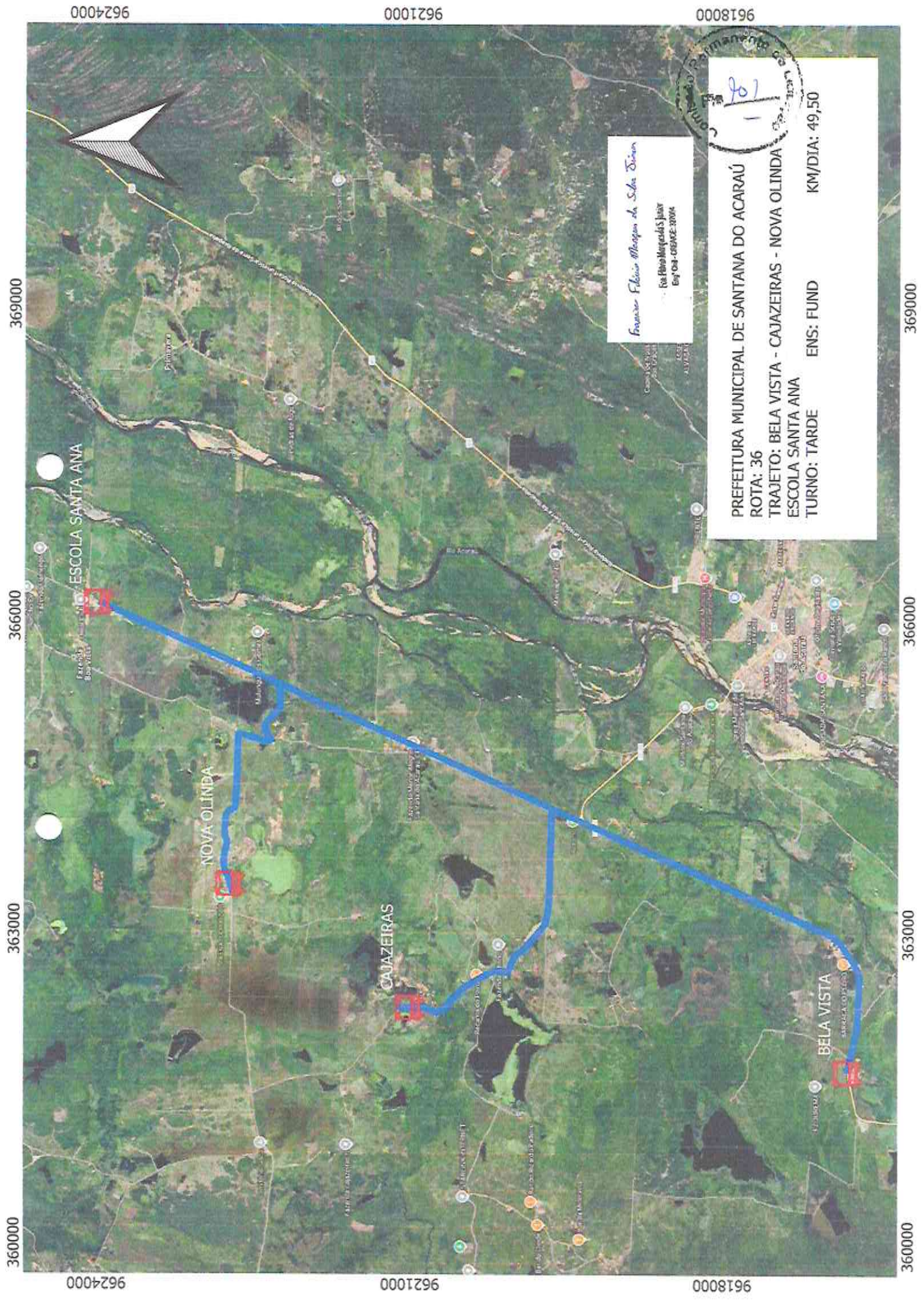

Francisco Flávio Bezerra da Silva Júnior  
Rua Filipe Mendonça Júnior  
Emp 084 - CEARÁZÉ - 37004



PREFEITURA MUNICIPAL DE SANTANA DO ACARAÚ  
ROTA: 36  
TRAJETO: BELA VISTA - CAJAZEIRAS - NOVA OLINDA  
ESCOLA SANTA ANA  
TURNO: TARDE  
ENS: FUND  
KM/DIA: 49,50

360000

363000

366000

369000

9624000

9621000

9618000

9624000

9621000

9618000

360000

363000

366000

369000



9624000

9621000

9618000

369000

366000

363000

360000

ESCOLA SANTA ANA

NOVA OLINDA

CAJAZEIRAS

BELA VISTA

Francisco Flávio Bezerra da Silva Júnior  
Rua Manoel Marques Júnior  
Bairro: CRUZEIRO 37068

20/07/2016  
Francisco Flávio Bezerra da Silva Júnior

PREFEITURA MUNICIPAL DE SANTANA DO ACARAÚ

ROTA: 37

TRAJETO: BELA VISTA - CAJAZEIRAS - NOVA OLINDA -

ESCOLA SANTA ANA

TURNO: TARDE

ENS: FUND

KM/DIA: 49,50

000093E

000093E

000093E

000093E

9624000

9621000

9618000

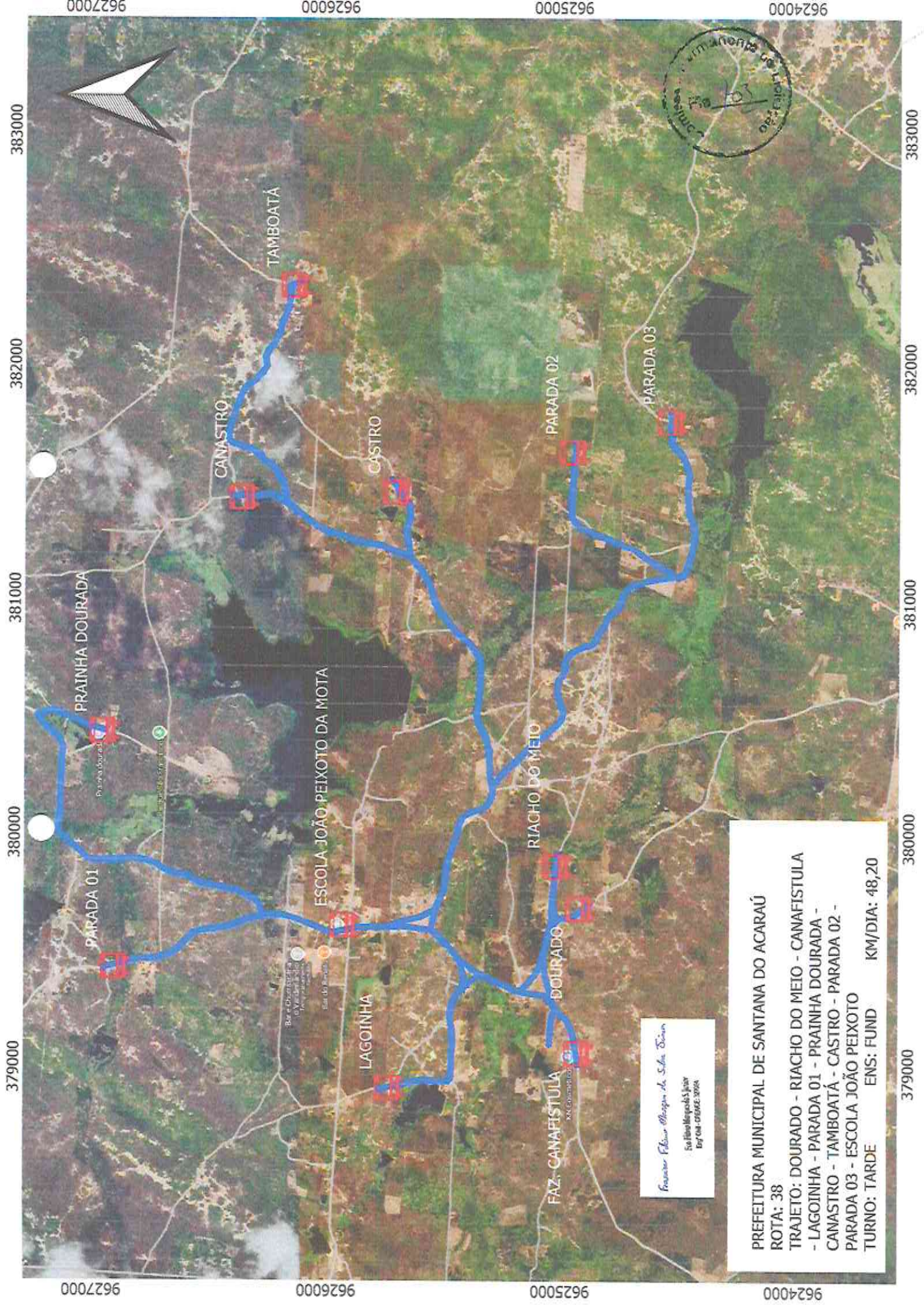

**PREFEITURA MUNICIPAL DE SANTANA DO ACARAÚ**

ROTA: 38  
 TRAJETO: DOURADO - RIACHO DO MEIO - CANAFISTULA  
 - LAGOINHA - PARADA 01 - PARAÍHA DOURADA -  
 CANASTRO - TAMBOATÁ - CASTRO - PARADA 02 -  
 PARADA 03 - ESCOLA JOÃO PEIXOTO  
 TURNO: TARDE      ENS: FUND      KM/DIA: 48,20

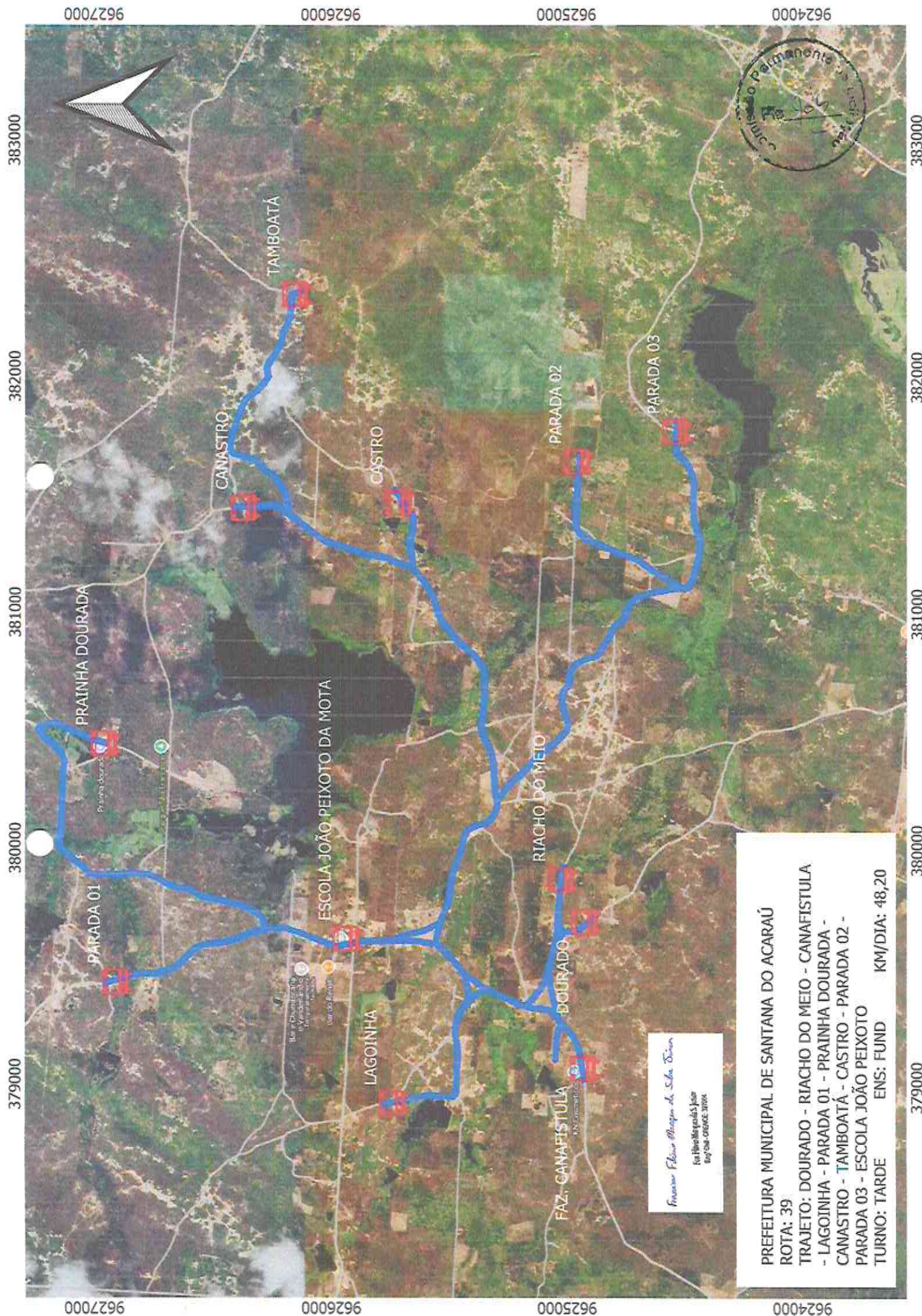

**PREFEITURA MUNICIPAL DE SANTANA DO ACARAÚ**  
**ROTA: 39**  
**TRAJETO: DOURADO - RIACHO DO MEIO - CANAFISTULA**  
**- LAGOINHA - PARADA 01 - PRAINHA DOURADA -**  
**CANASTRO - TAMBOATÁ - CASTRO - PARADA 02 -**  
**PARADA 03 - ESCOLA JOÃO PEIXOTO**  
**TURNOS: TARDE      ENS: FUND      KM/DIA: 48,20**

*Franco Filipe Magalhães de Sá Lima*  
 Eng.º de Transportes e Tráfego  
 Eng.º de Obras de Estradas

9627000

9626000

9625000

9624000

383000

382000

381000

380000

379000

9627000

9626000

9625000

9624000

383000

382000

381000

380000

379000

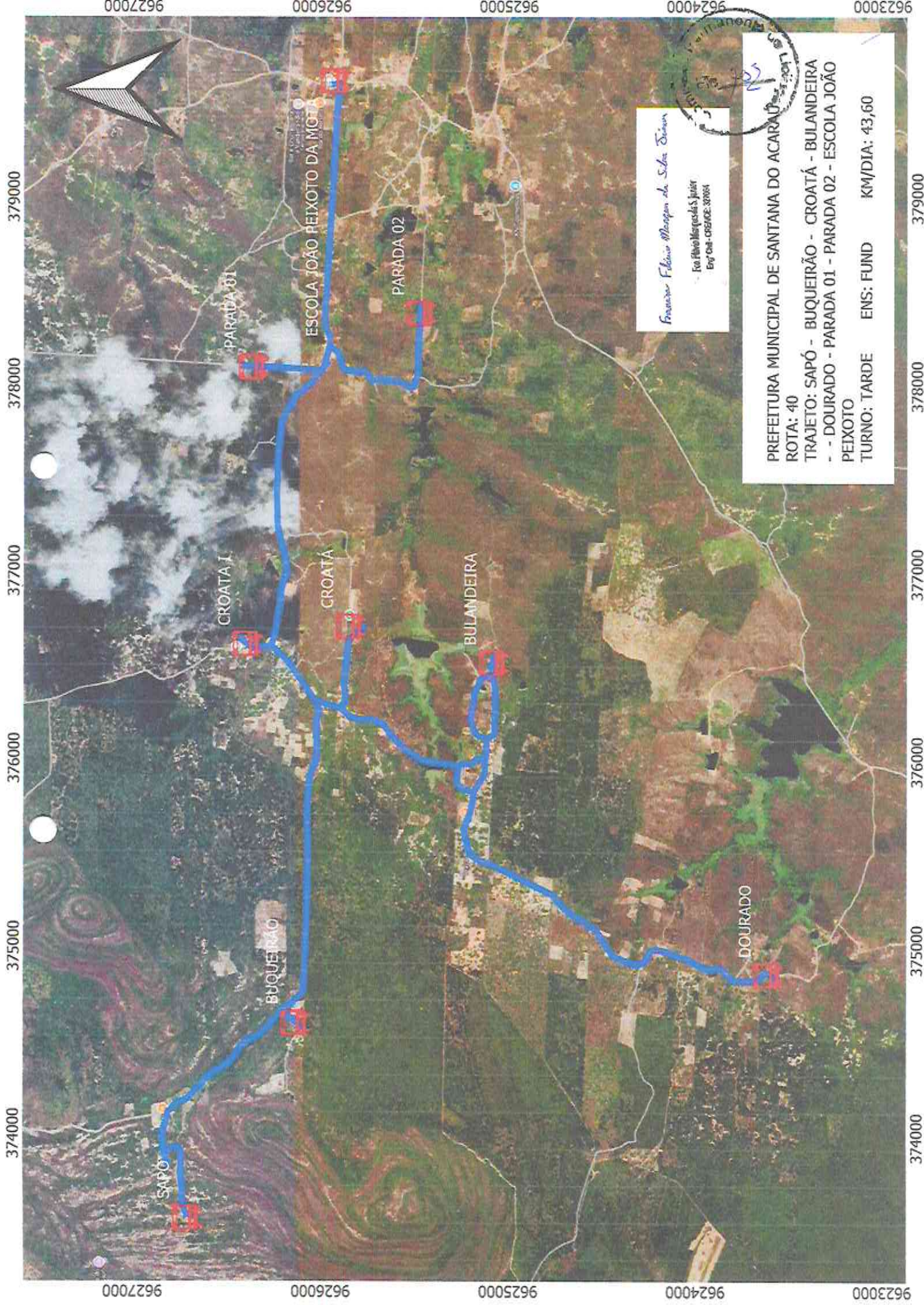

*Franco Flávio Marçon da Silva Júnior*  
 Eng.º Civil - Matr. nº 37064

**PREFEITURA MUNICIPAL DE SANTANA DO ACARAÚ**  
 ROTA: 40  
 TRAJETO: SAPÓ - BUQUEIRÃO - CROATA - BULANDEIRA  
 - - DOURADO - PARADA 01 - PARADA 02 - ESCOLA JOÃO  
 PEIXOTO  
 TURNO: TARDE    ENS: FUND    KM/DIA: 43,60

374000 375000 376000 377000 378000 379000  
 9627000 9626000 9625000 9624000 9623000

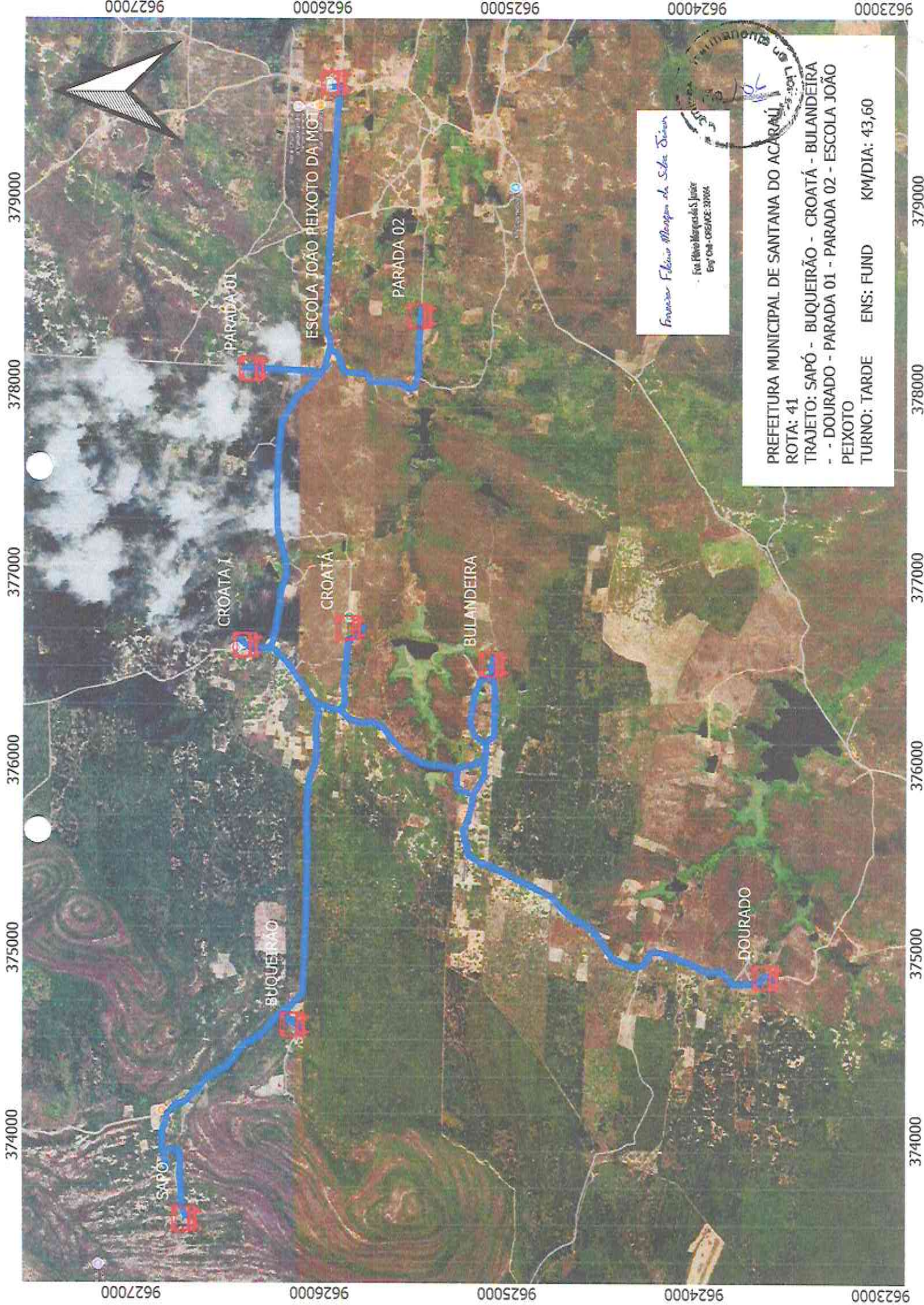

374000 375000 376000 377000 378000 379000

9623000 9624000 9625000 9626000 9627000

SAPO  
BUQUEIRAO  
CROATA I  
CROATA  
BULANDEIRA  
DOURADO  
PARADA 01  
PARADA 02  
ESCOLA JOAO PEIXOTO DA MOTA

Francisco Flávio Marques da Silva Júnior  
 Eng.º Civil - CREA/RN: 30904



PREFEITURA MUNICIPAL DE SANTANA DO ACARAÚ  
 ROTA: 41  
 TRAJETO: SAPO - BUQUEIRÃO - CROATÁ - BULANDEIRA  
 - - DOURADO - PARADA 01 - PARADA 02 - ESCOLA JOÃO  
 PEIXOTO  
 TURNO: TARDE    ENS: FUND    KM/DIA: 43,60

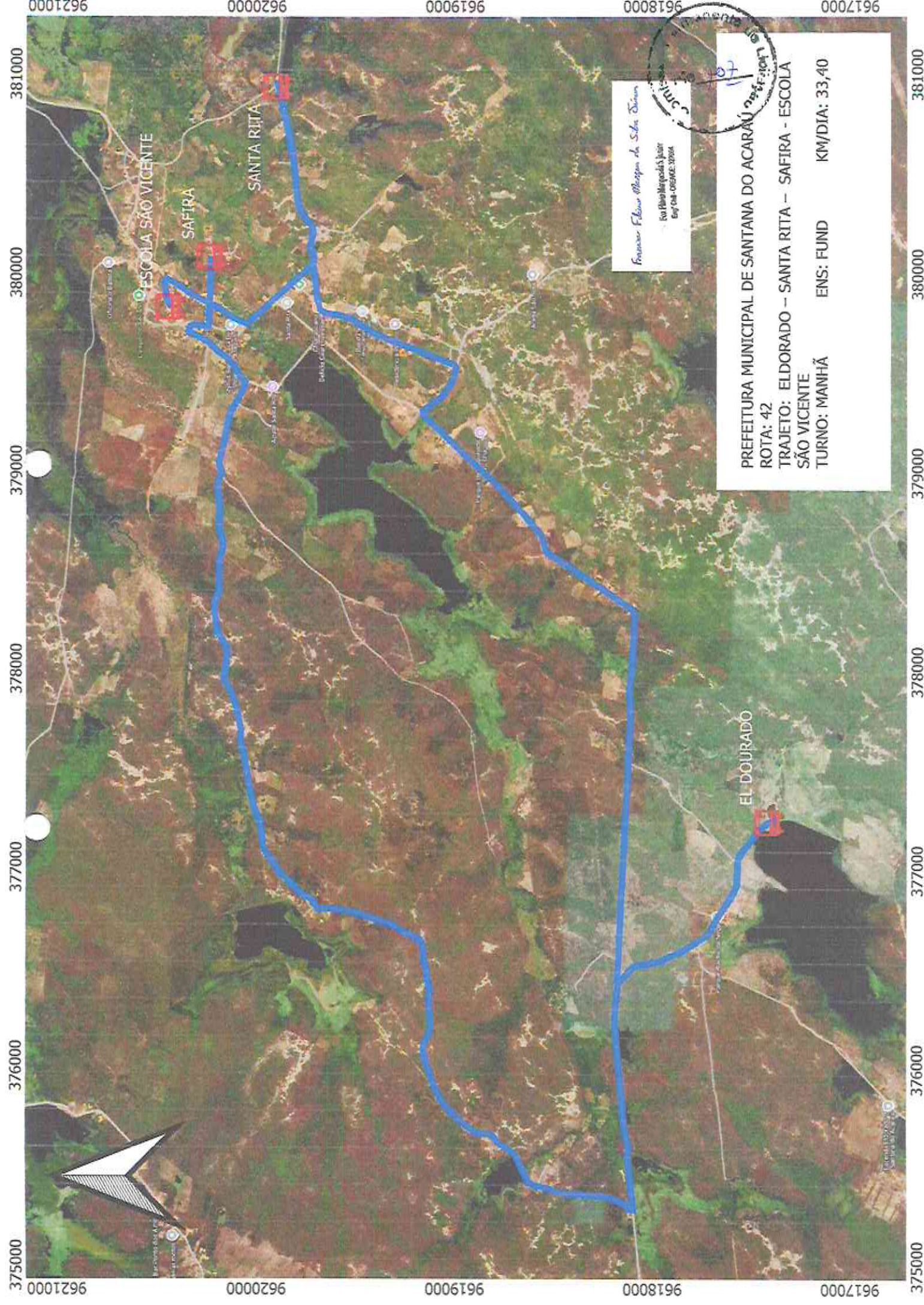

Formador Flávio Magalhães da Silva Júnior  
Eng.º de Engenharia de Estradas  
Eng.º nº 005662/2008



PREFEITURA MUNICIPAL DE SANTANA DO ACARAU  
ROTA: 42  
TRAJETO: EL DOURADO – SANTA RITA – SAFIRA – ESCOLA  
SÃO VICENTE  
TURNO: MANHÃ      ENS: FUND      KM/DIA: 33,40

375000 376000 377000 378000 379000 380000 381000  
9621000 9620000 9619000 9618000 9617000

375000 376000 377000 378000 379000 380000 381000  
9621000 9620000 9619000 9618000 9617000

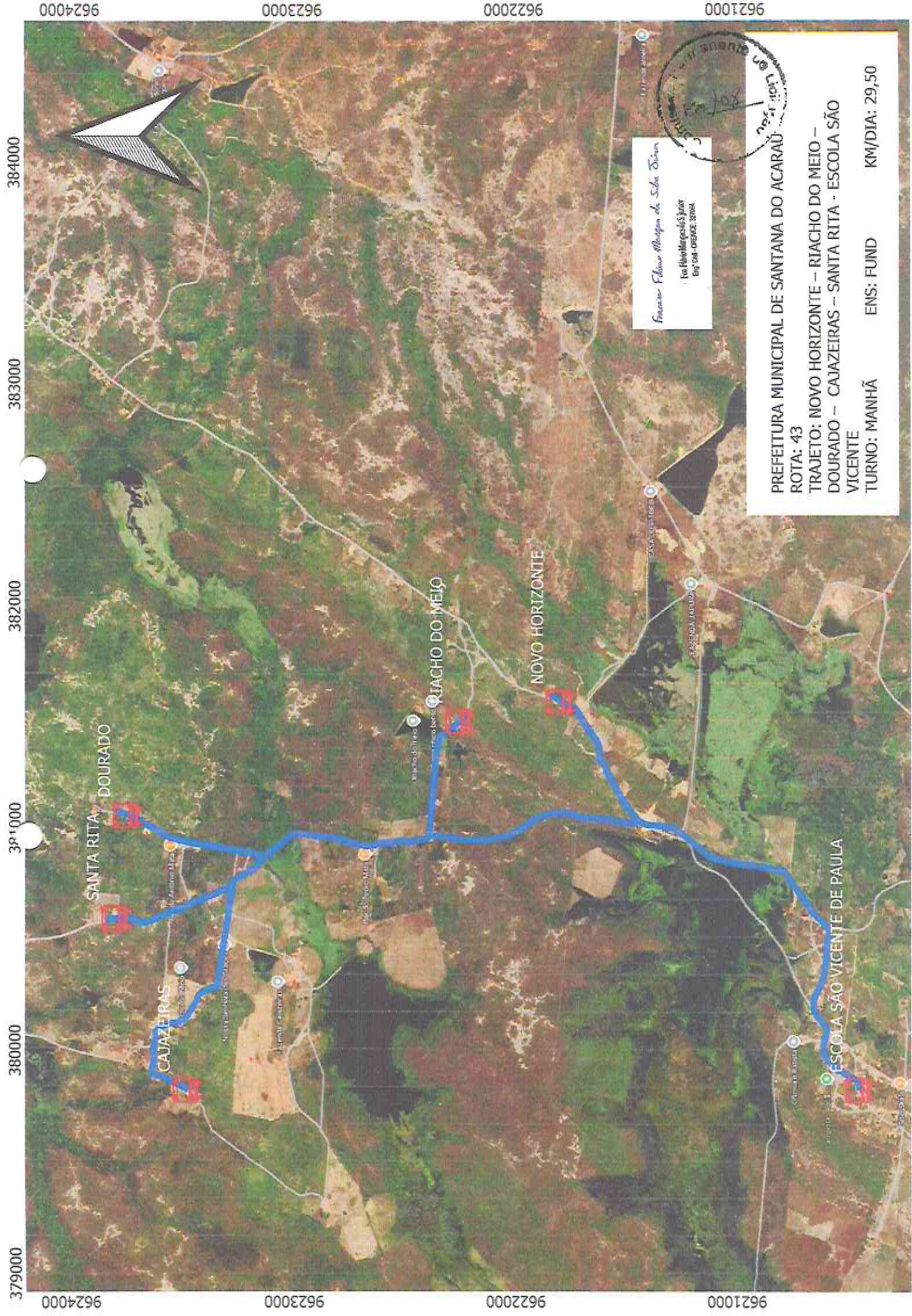

Francisco Filipe Marques de Silva Júnior  
 Eng.º de Agrimensão  
 Nº 004 - OAB/AC 2004



**PREFEITURA MUNICIPAL DE SANTANA DO ACARAU**  
 ROTA: 43  
 TRAJETO: NOVO HORIZONTE – RIACHO DO MEIO –  
 DOURADO – CAJAZEIRAS – SANTA RITA - ESCOLA SÃO  
 VICENTE  
 TURNO: MANHÃ      ENS: FUND      KM/DIA: 29,50



PREFEITURA MUNICIPAL DE SANTANA DO ACARAÚ  
ROTA: 44  
TRAJETO: EL DOURADO – SÃO JOSÉ – SANTA RITA - ESCOLA  
SÃO VICENTE  
TURNOS: TARDE                      ENS: FUND                      KM/DIA: 38,75

Francisco Flávio Bezerra de Sousa Júnior  
Engenheiro de Transportes  
C.R.C. 004.000.000-0004

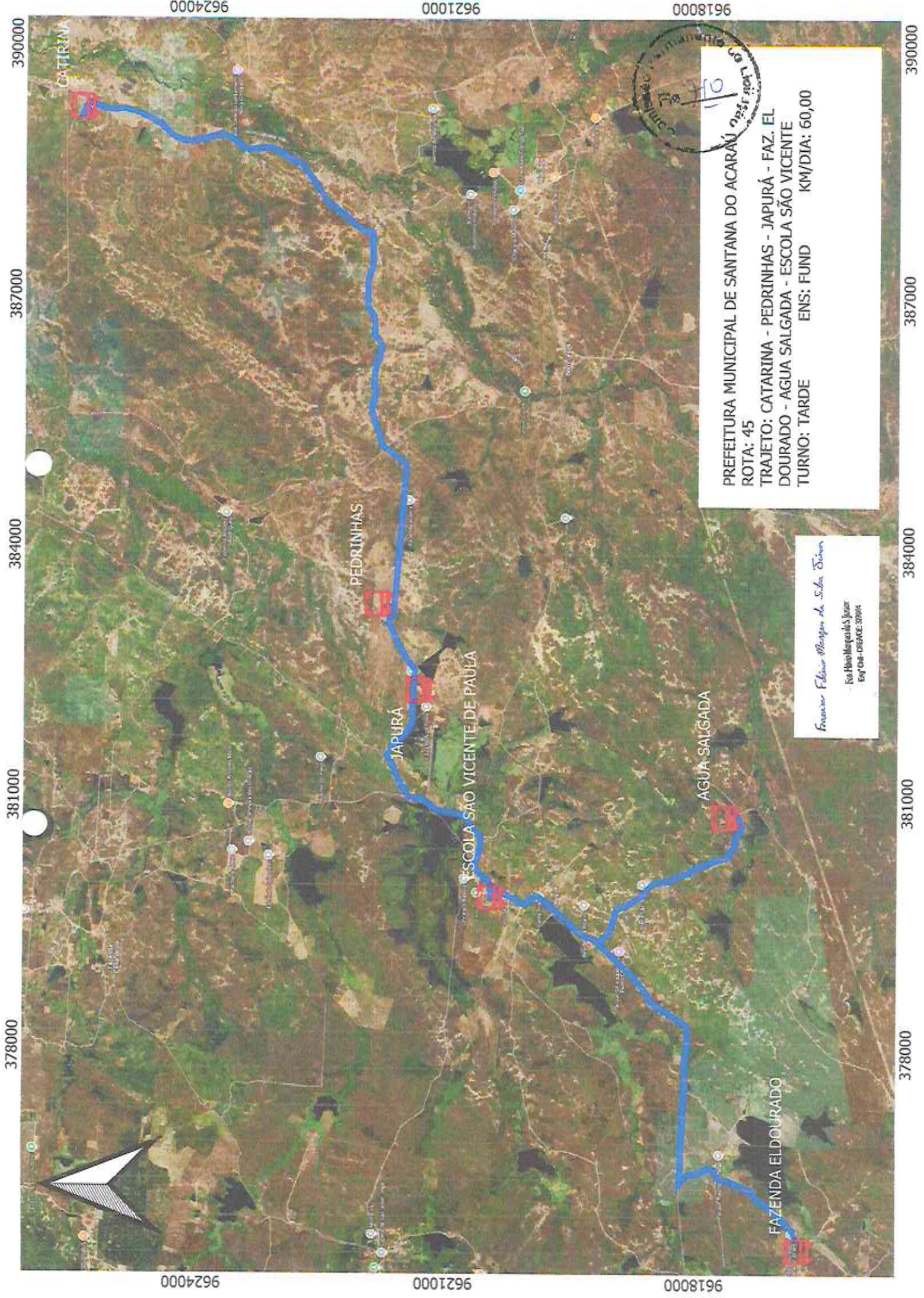

PREFEITURA MUNICIPAL DE SANTANA DO ACARAÚ  
ROTA: 45  
TRAJETO: CATARINA - PEDRINHAS - JAPURÁ - FAZ. EL DOURADO - AGUA SALGADA - ESCOLA SÃO VICENTE  
TURNO: TARDE      ENS: FUND      KM/DIA: 60,00

*Francoir Filipe Marques de Sá, Diretor*  
Rua Heliópolis, 51 - Japurá  
FONE: (084) 3364-3004

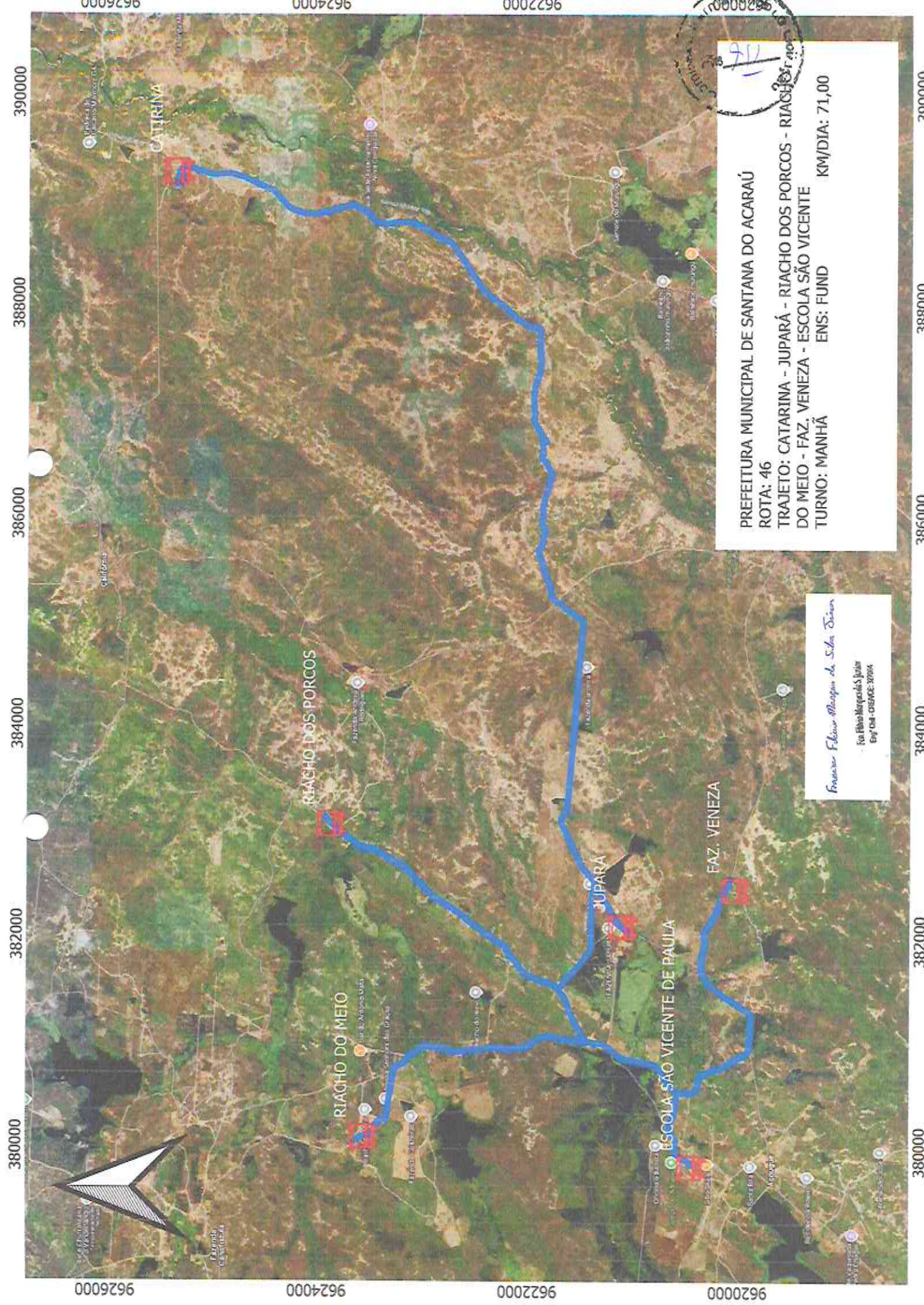

98220000  
 98220000  
 98220000

PREFEITURA MUNICIPAL DE SANTANA DO ACARAÚ  
 ROTA: 46  
 TRAJETO: CATARINA - JUPARÁ - RIACHO DOS PORCOS - RIACHO DO MEIO - FAZ. VENEZA - ESCOLA SÃO VICENTE DO MEIO - MANHÃ  
 ENS: FUND  
 KM/DIA: 71,00

*Engenheiro Flávio Magalhães de Sousa Júnior*  
 Eng.º de Desenho de Projetos  
 Eng.º de Estruturas  
 Eng.º de Instalações Elétricas  
 Eng.º de Instalações Hidráulicas e Sanitárias  
 Eng.º de Segurança

9626000 9624000 9622000 9620000

380000 382000 384000 386000 388000 390000

380000 382000 384000 386000 388000 390000

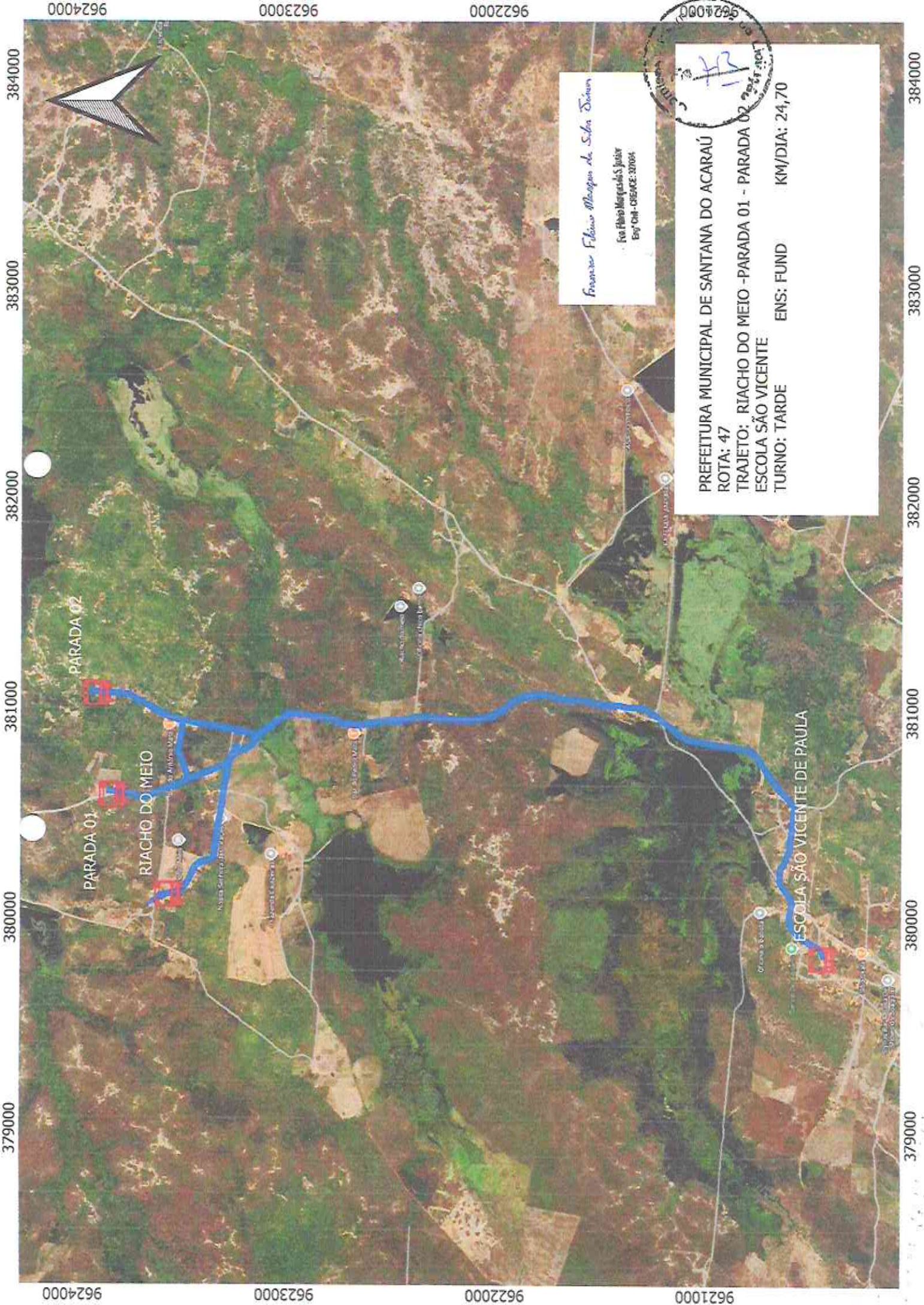

Formosa Floresta Mangrove de Seta Dourada  
Faz. Fátima Margarida's Juazeir  
Esp. DM - CREAPE: 370064



PREFEITURA MUNICIPAL DE SANTANA DO ACARAÚ  
ROTA: 47  
TRAJETO: RIACHO DO MEIO - PARADA 01 - PARADA 02  
ESCOLA SÃO VICENTE  
TURNO: TARDE      ENS: FUND      KM/DIA: 24,70

379000 380000 381000 382000 383000 384000

9621000 9622000 9623000 9624000

379000 380000 381000 382000 383000 384000

9621000 9622000 9623000 9624000

0000096

0008656

0009656

0005656

370000 372000 374000 376000 378000 380000

370000 372000 374000 376000 378000 380000

9600000

9598000

9596000

9594000

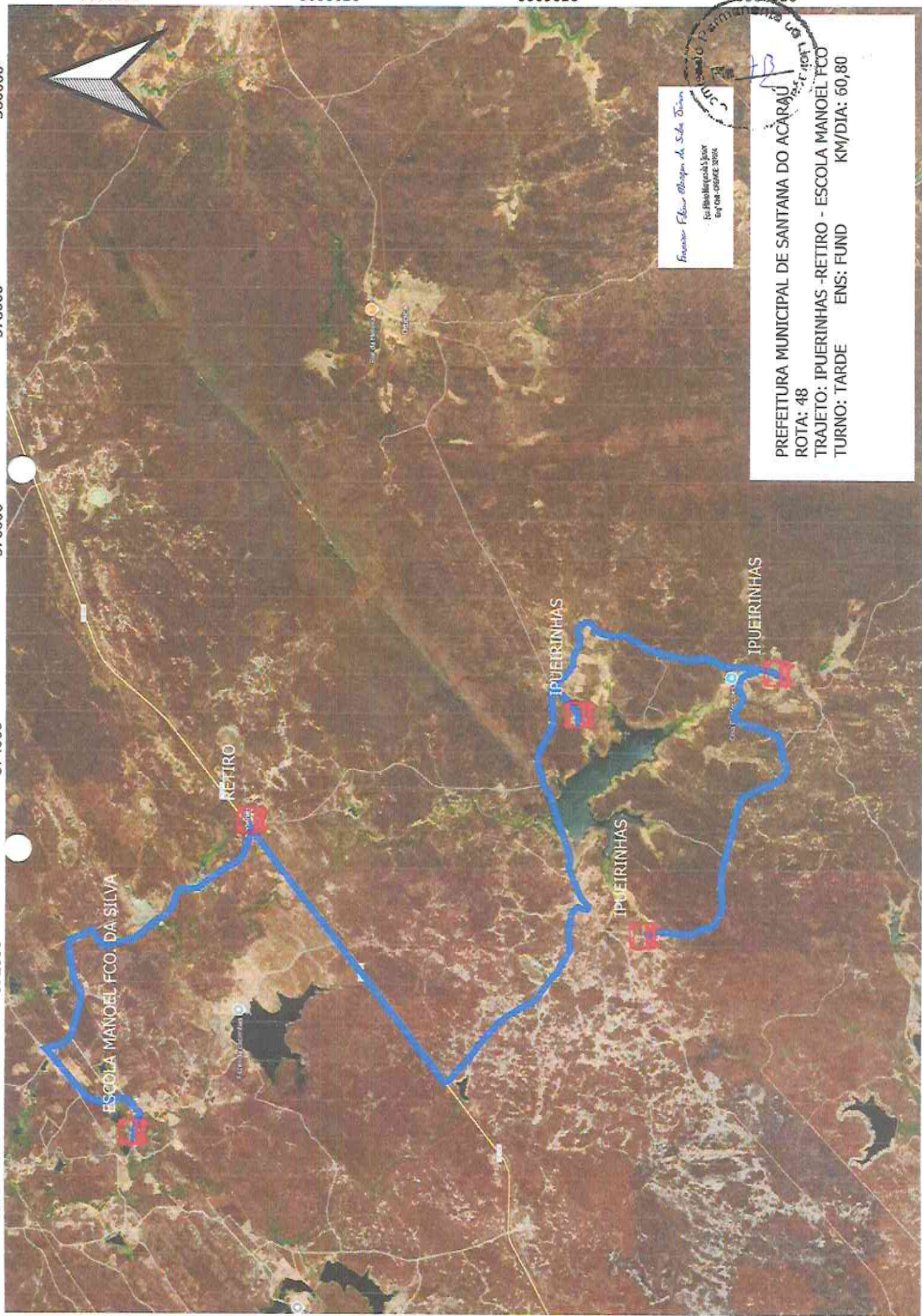

Francisco Flávio Bezerra de Silva Júnior  
 Engenheiro de Transportes  
 CRP/CE nº 101.123/2006



PREFEITURA MUNICIPAL DE SANTANA DO ACARAÚ  
 ROTA: 48  
 TRAJETO: IPUERINHAS - RETIRO - ESCOLA MANOEL FCO  
 TURNO: TARDE    ENS: FUND    KM/DIA: 60,80

0000096

0008656

0009656

9594000

370000 372000 374000 376000 378000 380000

370000 372000 374000 376000 378000 380000

9600000 9598000 9596000 9594000

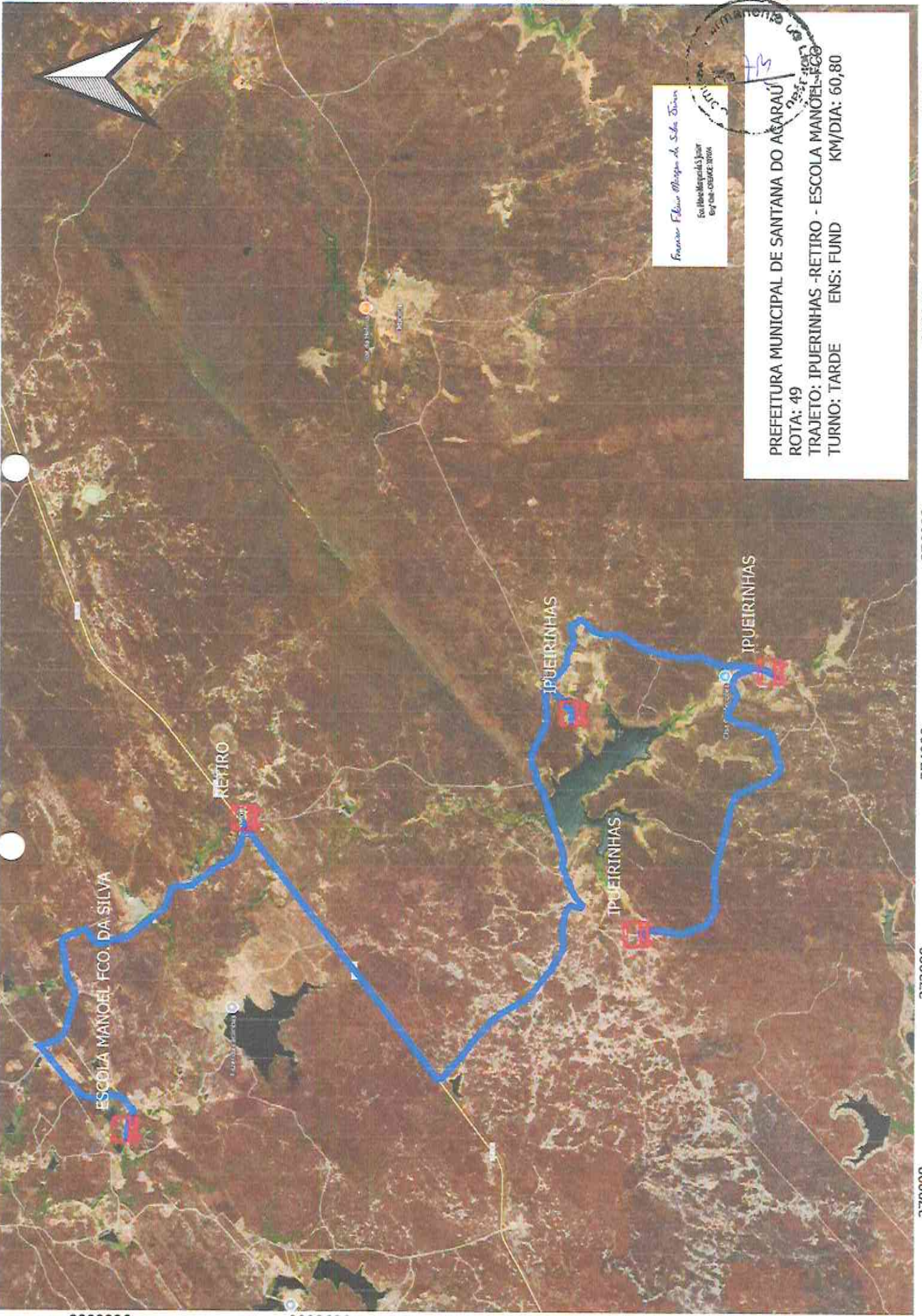

Francisco Flávio Marques da Silva Júnior  
 Eng.º de Transportes Júnior  
 CRP 00166-0/2008



PREFEITURA MUNICIPAL DE SANTANA DO ACARAU  
 ROTA: 49  
 TRAJETO: IPIUEIRINHAS -RETIRO - ESCOLA MANOEL-FCG  
 TURNO: TARDE      ENS: FUND      KM/DIA: 60,80

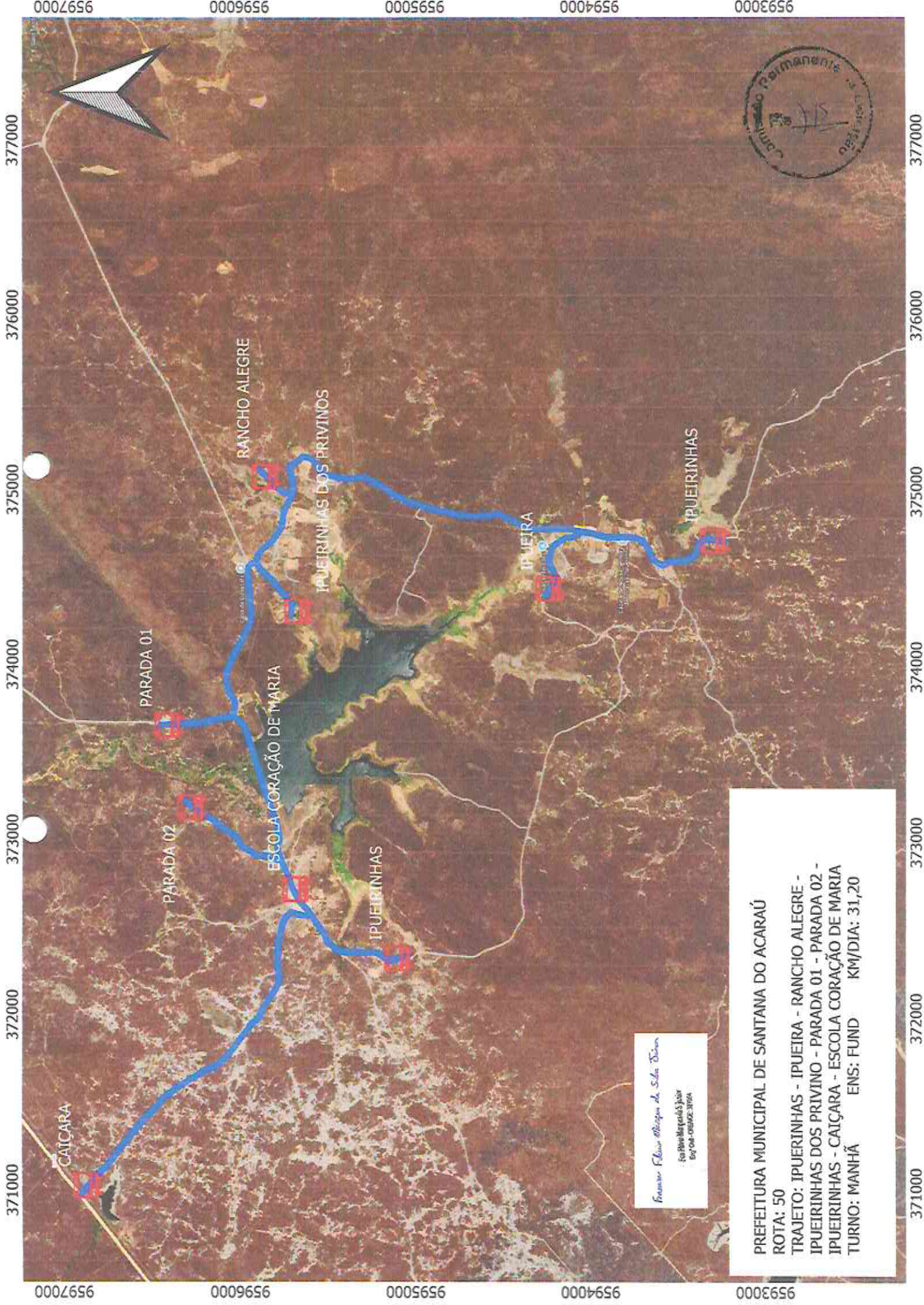

Francisco Flávio Albuquerque de Sá, Diretor  
 Escolas Municipais  
 Esq. 081 - 050402 - 31534

**PREFEITURA MUNICIPAL DE SANTANA DO ACARAÚ**  
 ROTA: 50  
 TRAJETO: IPUERINHAS - IPUERA - RANCHO ALEGRE -  
 IPUERINHAS DOS PRIVINO - PARADA 01 - PARADA 02 -  
 IPUERINHAS - CAÇARA - ESCOLA CORAÇÃO DE MARIA  
 TURNO: MANHÃ ENS: FUND KM/DIA: 31,20

9597000

377000

376000

375000

374000

373000

372000

371000

9596000

9595000

9594000

9593000

377000

376000

375000

374000

373000

372000

371000

9597000

9596000

9595000

9594000

9593000

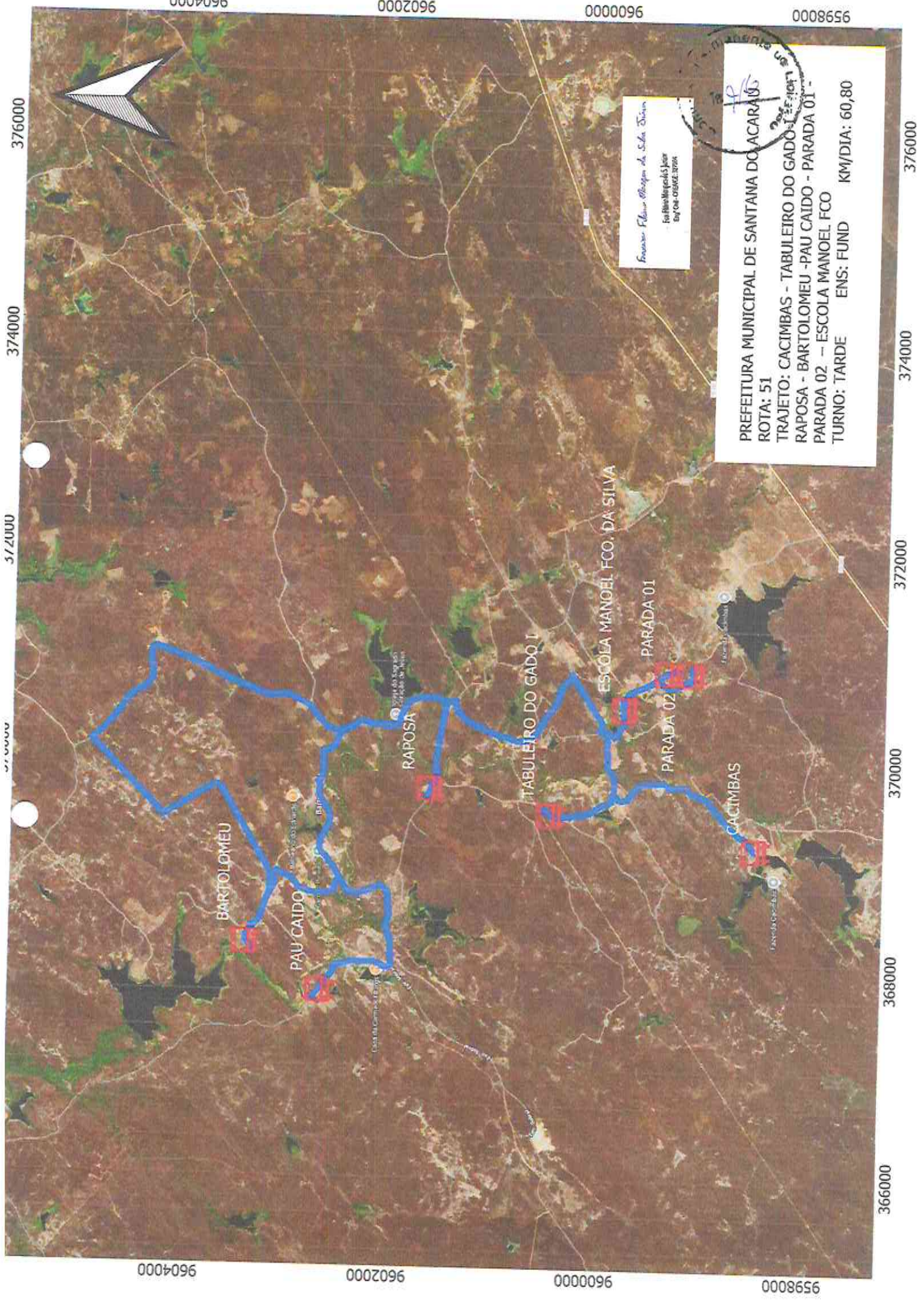

Fundação Filarmônica Regional de Santana do Acaraú  
 Rua Manoel Gonçalves Junior  
 S/Nº - 055462-30004



**PREFEITURA MUNICIPAL DE SANTANA DO ACARAU**  
 ROTA: 51  
 TRAJETO: CACIMBAS - TABULEIRO DO GADO I - PARADA 01 -  
 RAPOSA - BARTOLOMEU - PAU CAIDO - PARADA 02 -  
 PARADA 02 - ESCOLA MANOEL FCO  
 TURNO: TARDE      ENS: FUND      KM/DIA: 60,80

9598000 0000096 9602000 9640000 3760000 3740000 3720000 3700000 3680000 3660000

9640000 9620000 9600000 9580000 3760000 3740000 3720000 3700000 3680000 3660000

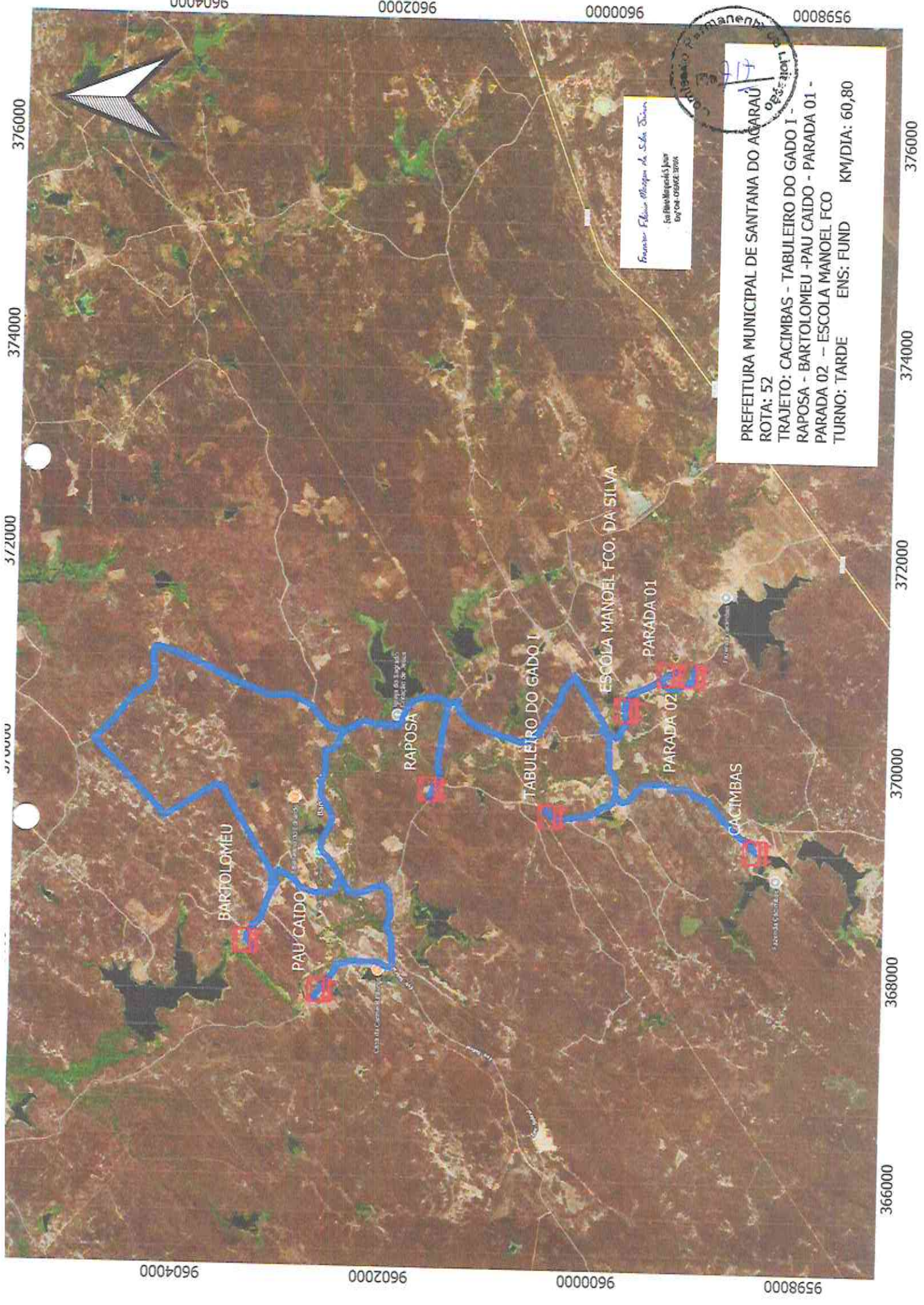

Francisco Filipe Magalhães da Silva Junior  
Instituto Brasileiro de Geografia e Estatística  
IBGE  
CNPJ nº 07.040.058/0001-90



PREFEITURA MUNICIPAL DE SANTANA DO ACARAÚ  
ROTA: 52  
TRAJETO: CACIMBAS - TABULEIRO DO GADO I -  
RAPOSA - BARTOLOMEU - PAU CAIDO - PARADA 01 -  
PARADA 02 - ESCOLA MANOEL FCO  
TURNO: TARDE ENS: FUND KM/DIA: 60,80

9604000 9602000 9600000 9598000

376000 374000 372000 370000

366000 368000 370000 372000 374000 376000

9604000 9602000 9600000 9598000

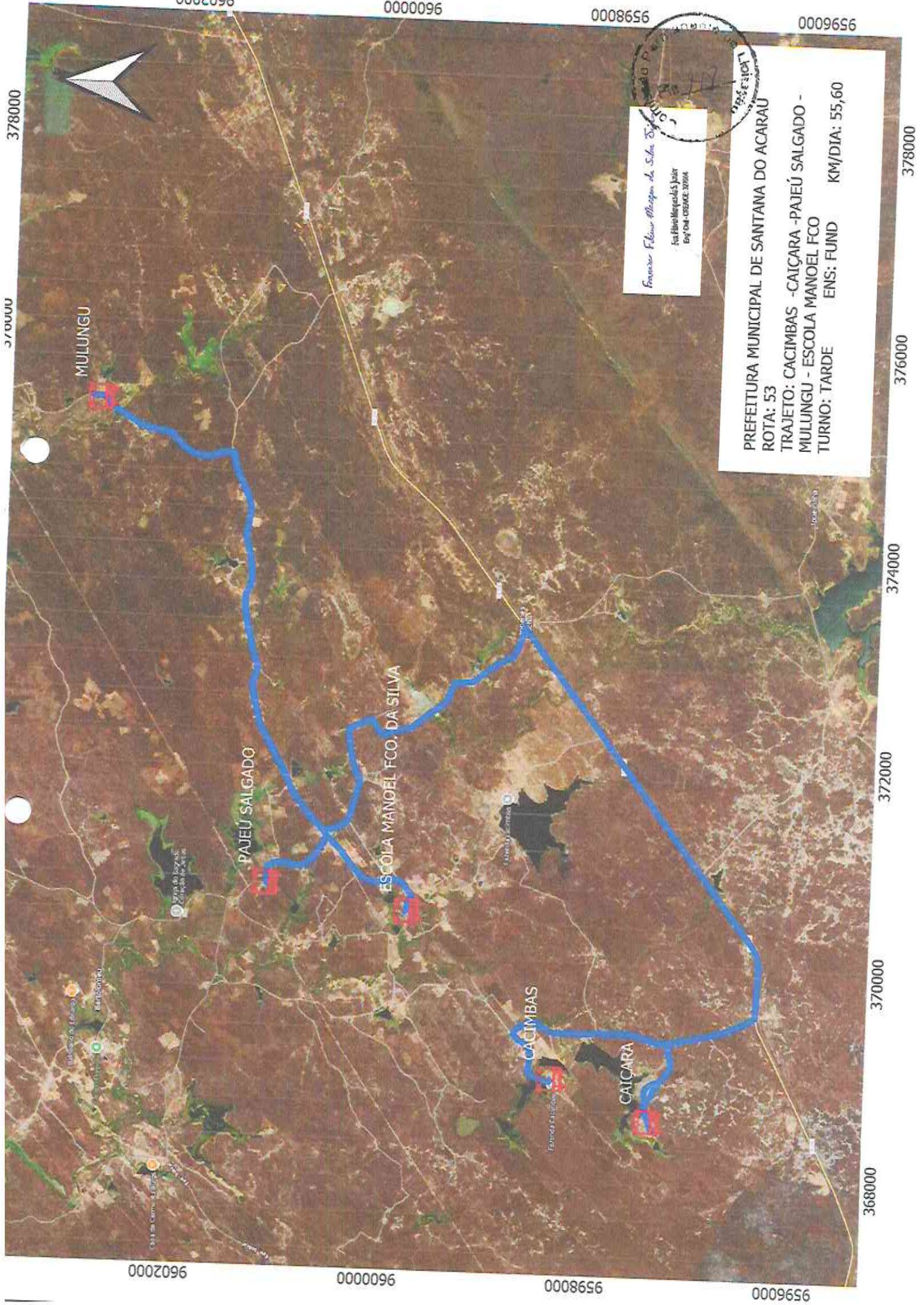

Engenheiro Flávio Magalhães da Silva Junior  
 Eng.º de Topografia  
 Nº 118  
 1995/810571

**PREFEITURA MUNICIPAL DE SANTANA DO ACARAU**  
**ROTA: 53**  
**TRAJETO: CACIMBAS - CAICARA - PAJEU SALGADO -**  
**MULUNGU - ESCOLA MANOEL FCO**  
**TURNO: TARDE**      **ENS: FUND**      **KM/DIA: 55,60**

378000

370000

9620000

9600000

9598000

9596000

368000

370000

372000

374000

376000

378000

9600000

9598000

9596000

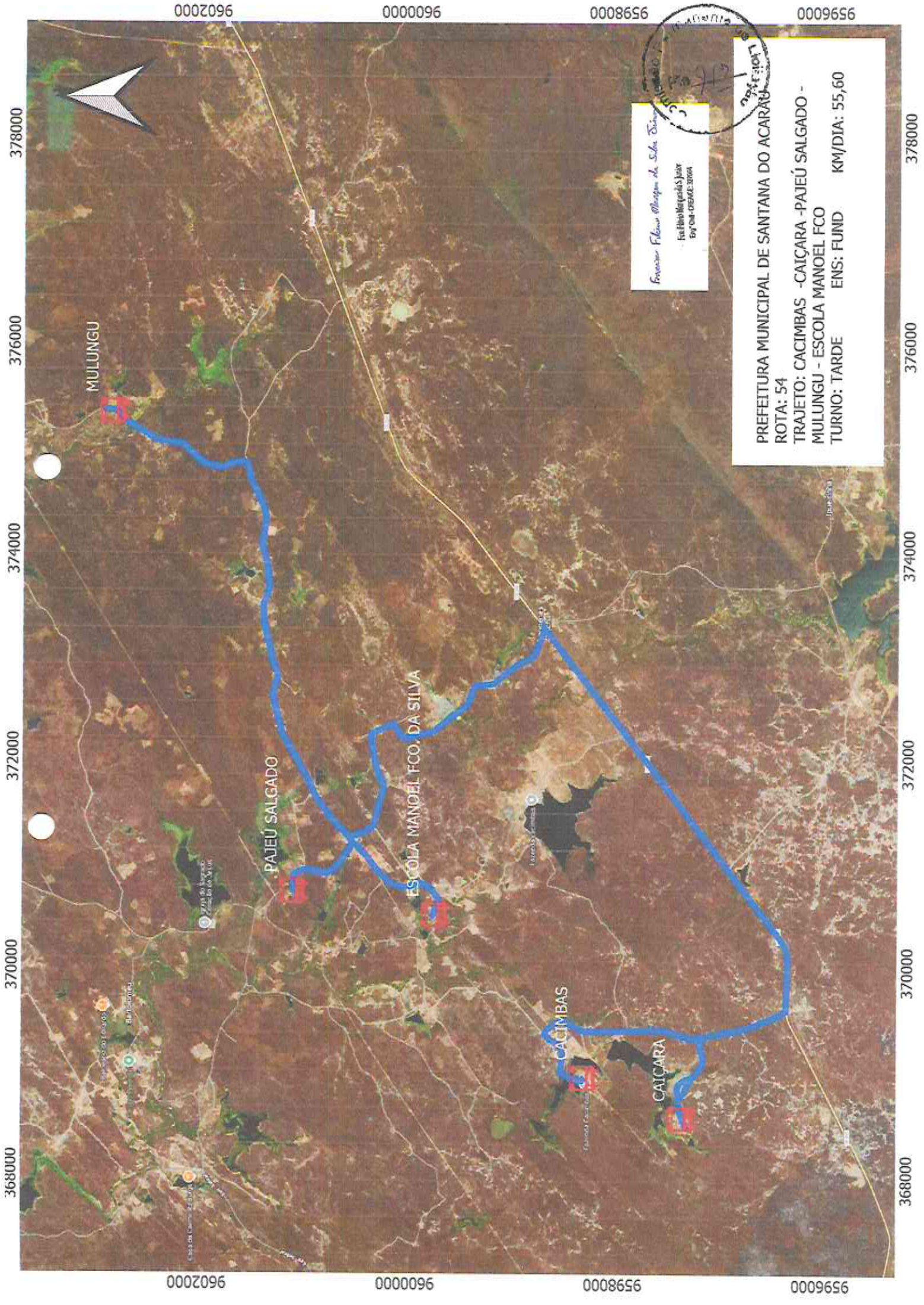

368000 370000 372000 374000 376000 378000

0007096 0000096 0008656 0009600

0007096 0000096 0008656 0009600

Francisco Filipe Marinho de Silva Junior  
- Inscrição Profissional: 5497  
- Inscrição: 09/04 - 09/04/2008

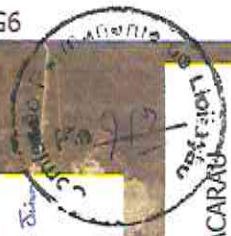

PREFEITURA MUNICIPAL DE SANTANA DO ACARAÚ  
ROTA: 54  
TRAJETO: CACIMBAS - CAÇARA - PAJEÚ SALGADO -  
MULUNGU - ESCOLA MANOEL FCO  
TURNO: TARDE      ENS: FUND      KM/DIA: 55,60

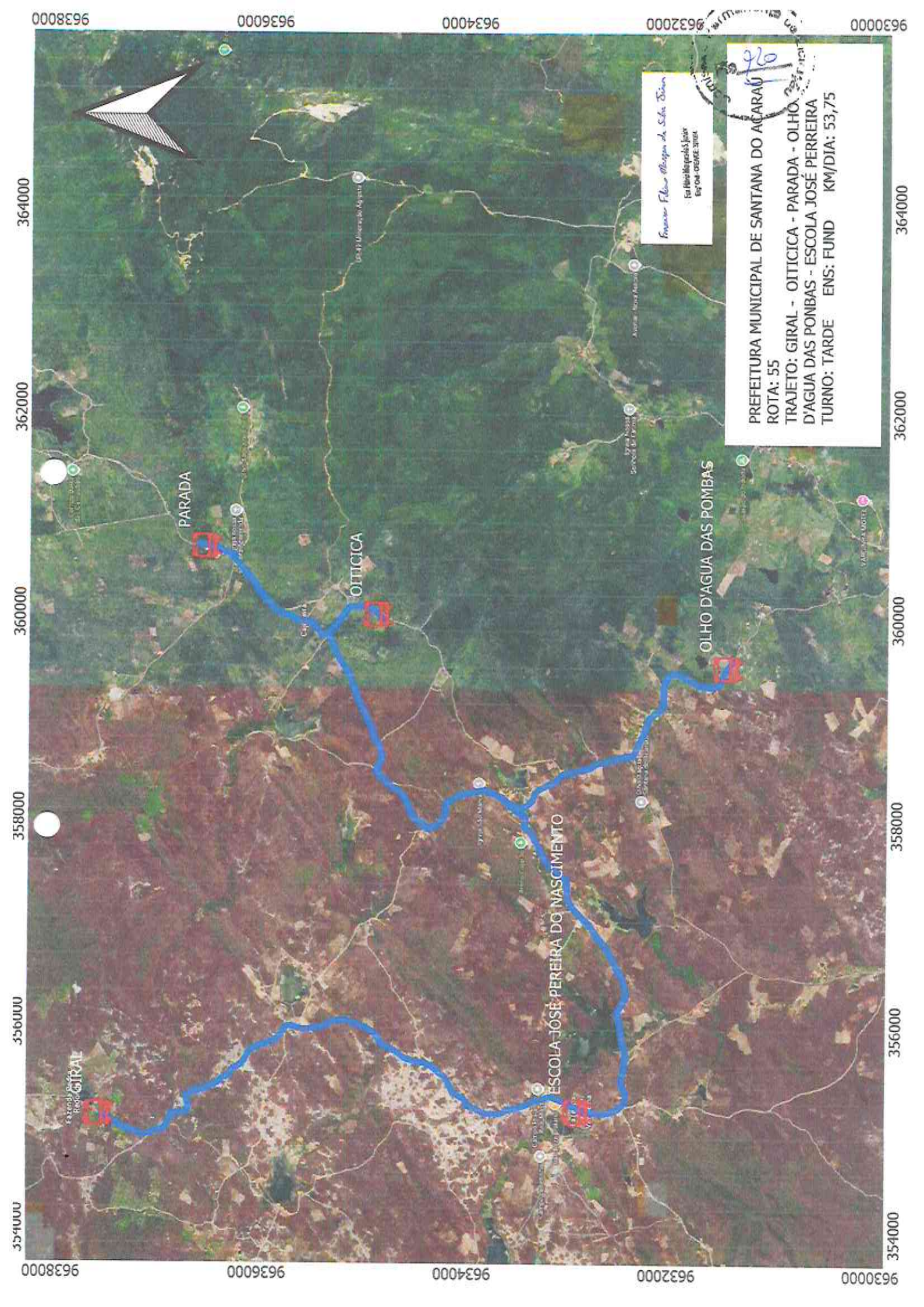

Francisco Flávio Magalhães de Sales Júnior  
Rua Filipe Albuquerque Júnior  
Bairro: ORENDÁ, 31001

960  
11/01/2011

PREFEITURA MUNICIPAL DE SANTANA DO ACARAÚ  
ROTA: 55  
TRAJETO: GIRAL - OITICICA - PARADA - OLHO D'ÁGUA DAS BOMBAS - ESCOLA JOSÉ PEREIRA  
TURNOS: TARDE ENS: FUND KM/DIA: 53,75

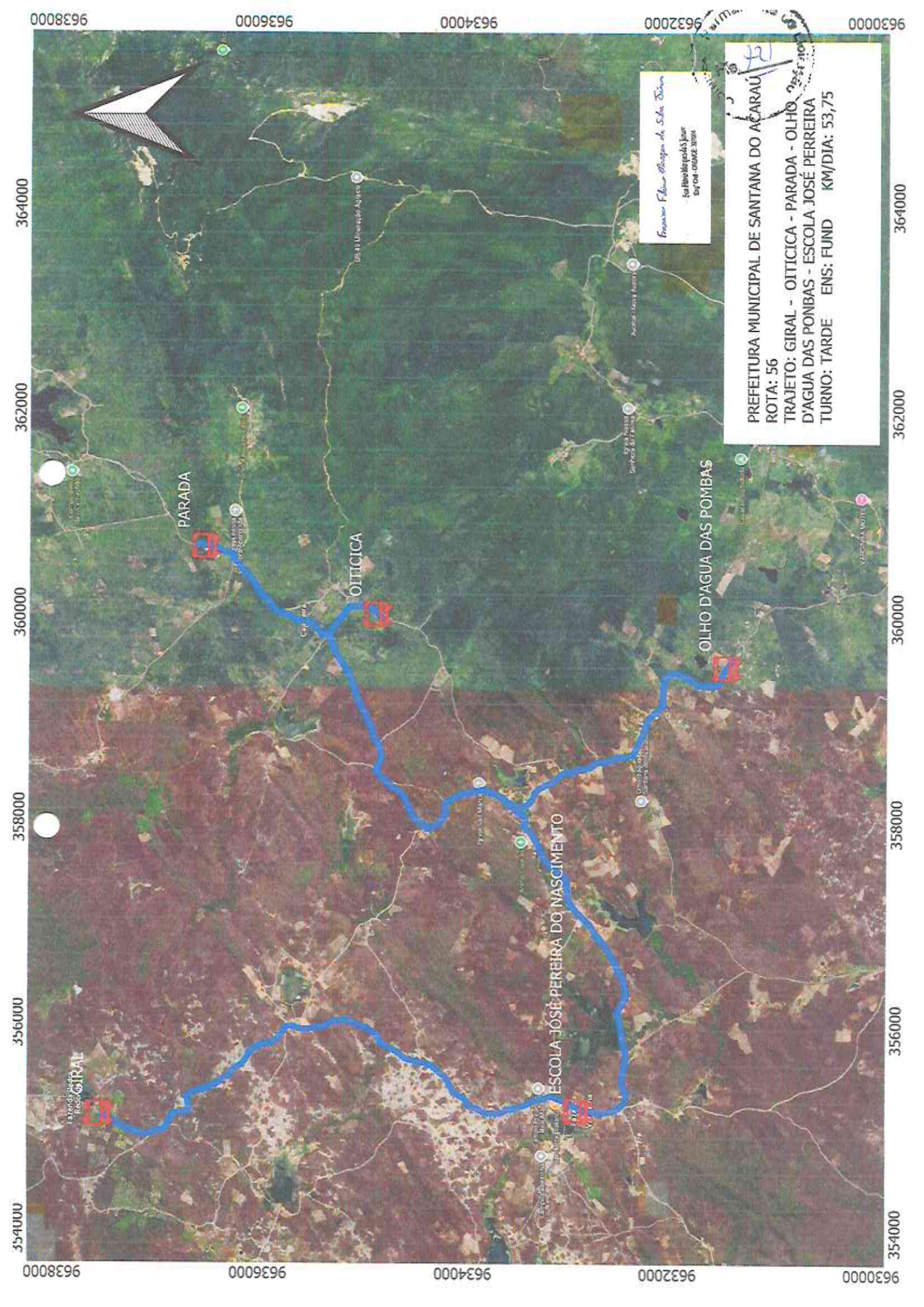

Francisco Flávio Bezerra de Sá, Diretor  
 da Biblioteca Municipal José Perreira  
 Escola José Perreira

32

PREFEITURA MUNICIPAL DE SANTANA DO ACARAU  
 ROTA: 56  
 TRAJETO: GIRAL - OITICICA - PARADA - OLHO  
 D'AGUA DAS POMBAS - ESCOLA JOSÉ PERREIRA  
 TURNO: TARDE ENS: FUND KM/DIA: 53,75

fazenda do  
**GIRAL**

ESCOLA JOSÉ PEREIRA DO NASCIMENTO

PARADA

OITICICA

OLHO D'AGUA DAS POMBAS

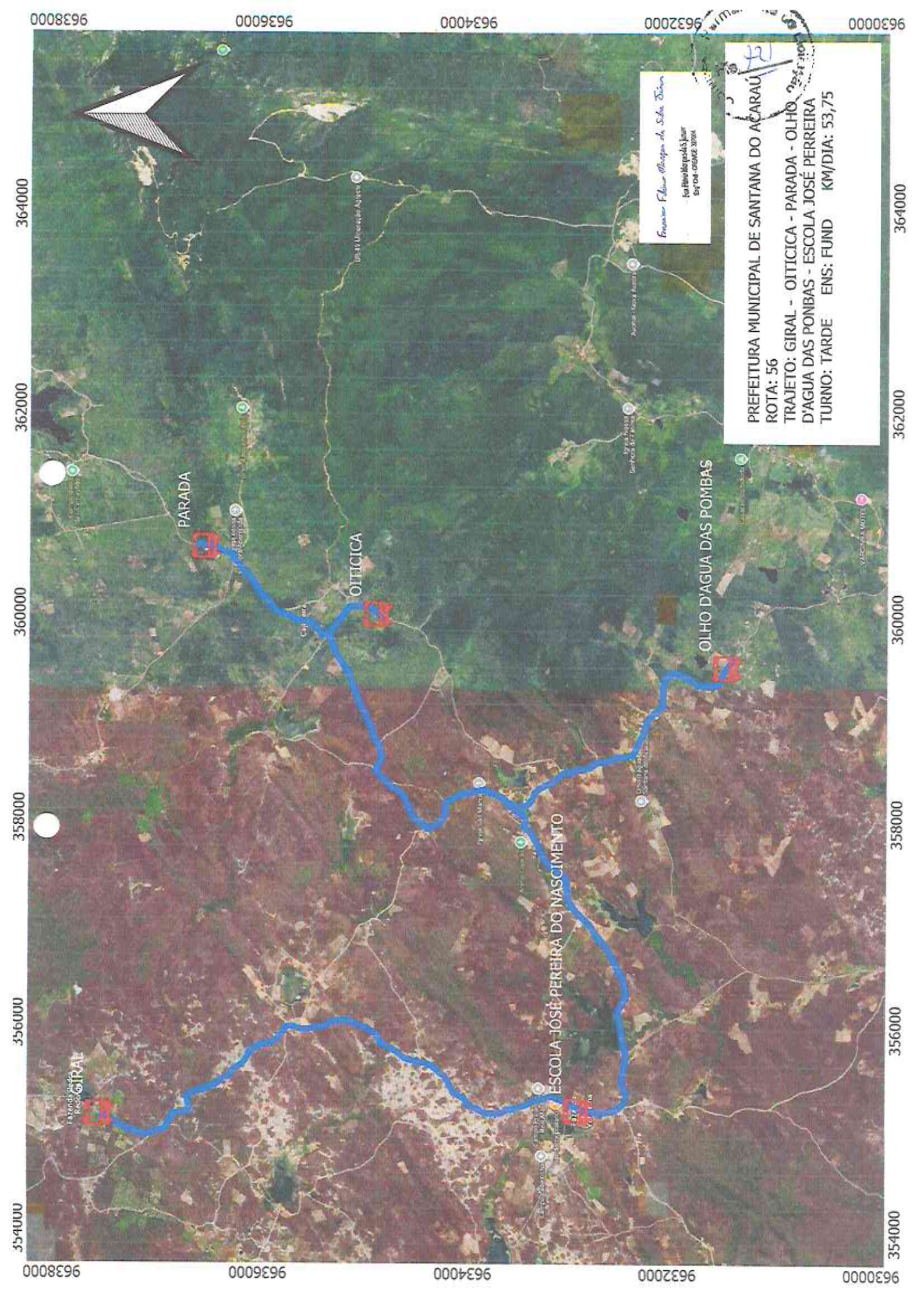

Francisco Flávio Bezerra de Sá, Diretor  
 da Biblioteca Municipal José Perreira  
 Escola José Perreira

32

PREFEITURA MUNICIPAL DE SANTANA DO ACARAU  
 ROTA: 56  
 TRAJETO: GIRAL - OITICICA - PARADA - OLHO  
 D'AGUA DAS POMBAS - ESCOLA JOSÉ PERREIRA  
 TURNO: TARDE ENS: FUND KM/DIA: 53,75

fazenda do  
**GIRAL**

ESCOLA JOSÉ PEREIRA DO NASCIMENTO

PARADA

OITICICA

OLHO D'AGUA DAS POMBAS

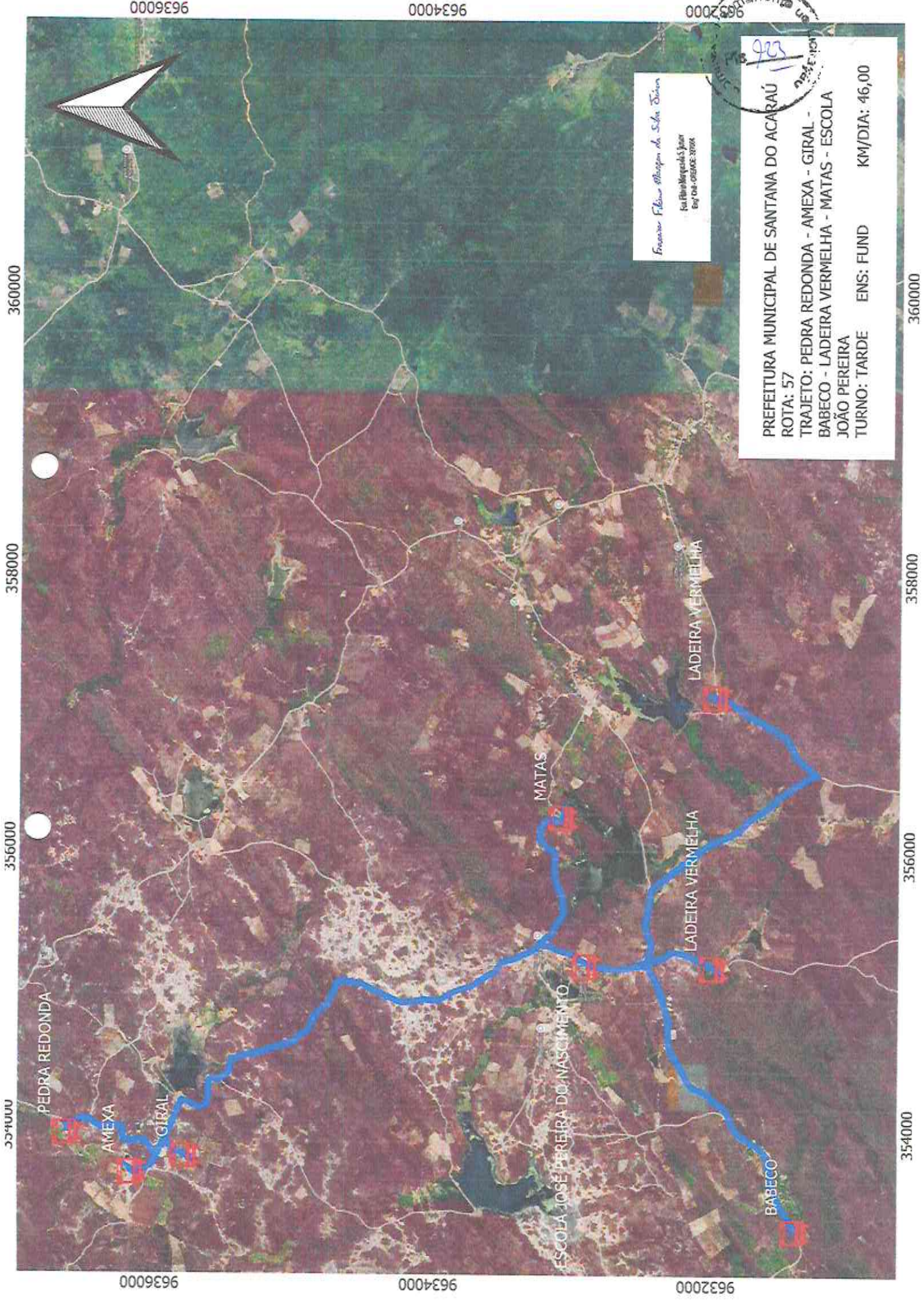

9636000

9634000

9632000

360000

358000

356000

354000

9636000

9634000

9632000

360000

358000

356000

354000

Francisco Flávio Marques da Silva Júnior  
Eng.º de Edificações  
C.R.C. Nº 008 - OAB/CE - 37094



PREFEITURA MUNICIPAL DE SANTANA DO ACARAÚ  
ROTA: 57  
TRAJETO: PEDRA REDONDA - AMEXA - GIRAL -  
BABECO - LADEIRA VERMELHA - MATAS - ESCOLA  
JOÃO PEREIRA  
TURNOS: TARDE      ENS: FUND      KM/DIA: 46,00

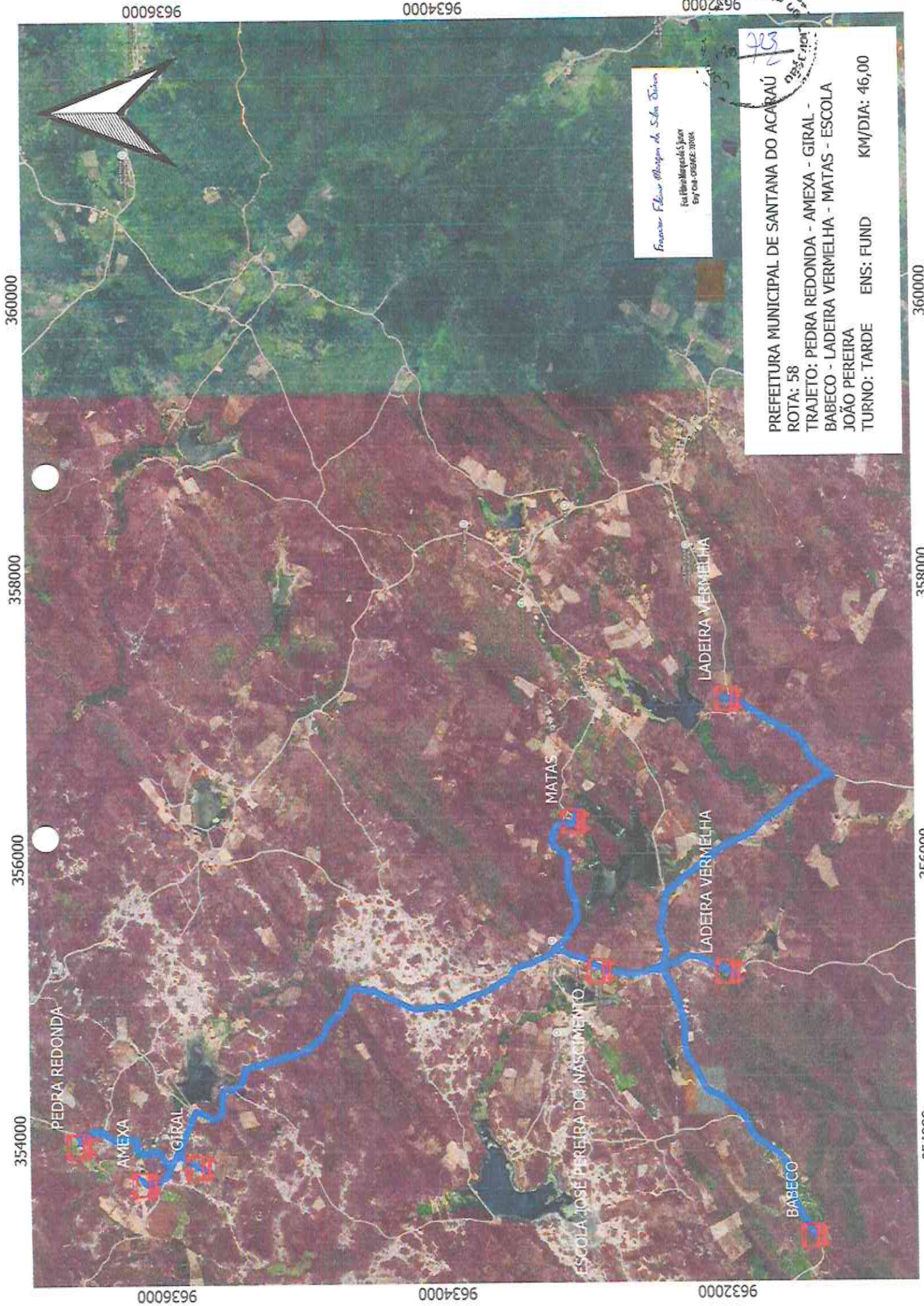

Francisco Flávio Marques de Sales Diretor  
Rua Manoel Pereira de Jesus  
Bairro da Orlada - 33000

723  
DESCRIPÇÃO

PREFEITURA MUNICIPAL DE SANTANA DO ACARAÚ  
ROTA: 58  
TRAJETO: PEDRA REDONDA - AMEXA - GIRAL -  
BABECO - LADEIRA VERMELHA - MATAS - ESCOLA  
JOÃO PEREIRA  
TURNO: TARDE      ENS: FUND      KM/DIA: 46,00

9636000

9634000

9632000

360000

358000

356000

354000

9636000

9634000

9632000

360000

358000

356000

354000

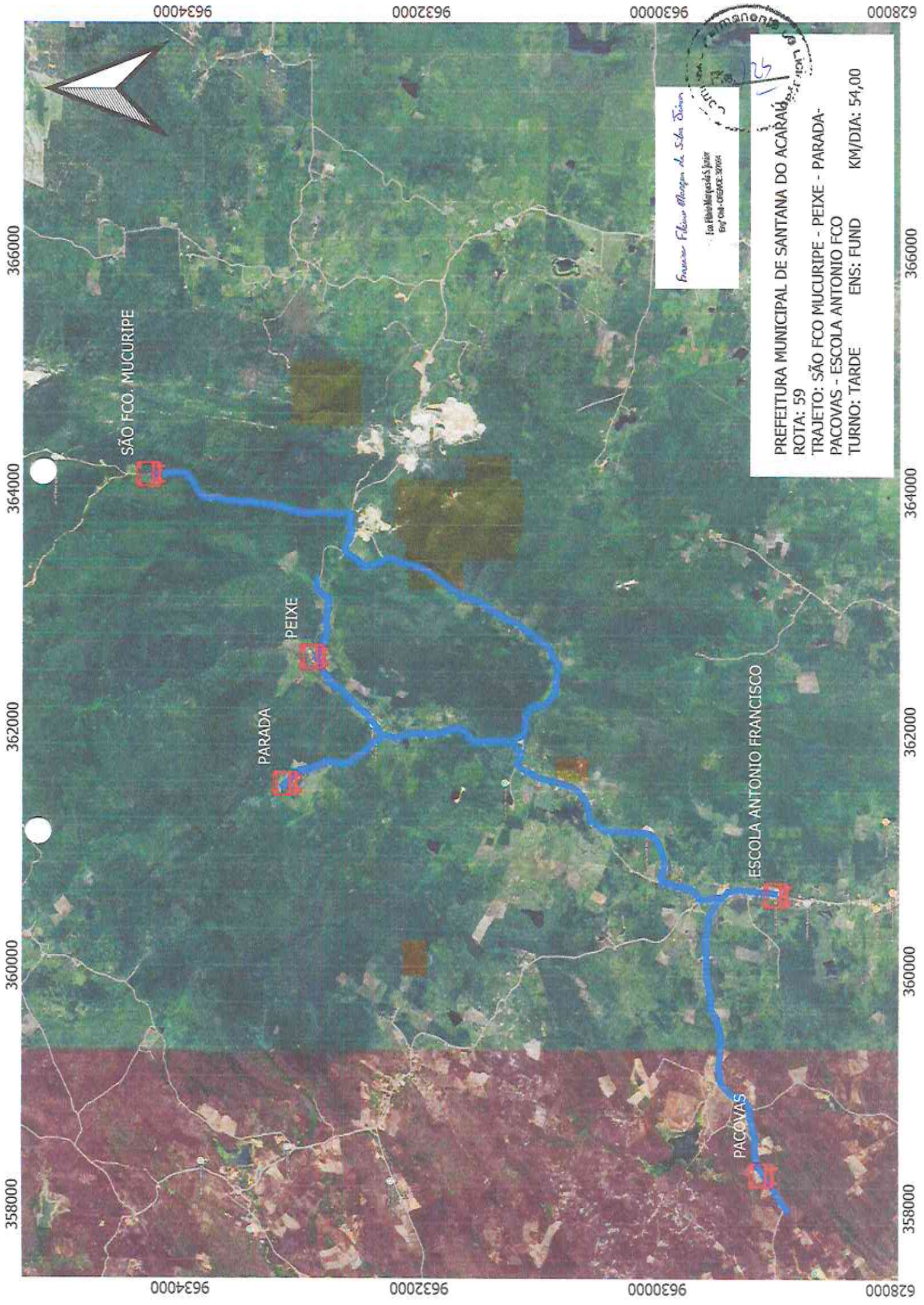

Prefeitura Municipal de Santana do Acaraú  
 Eng.º Filipe Marques Júnior  
 Eng.º 048 - 076/063 - 30/04

PREFEITURA MUNICIPAL DE SANTANA DO ACARAÚ  
 ROTA: 59  
 TRAJETO: SÃO FCO MUCURIPE - PEIXE - PARADA -  
 PACOVAS - ESCOLA ANTONIO FCO  
 TURNO: TARDE      ENS: FUND      KM/DIA: 54,00

SÃO FCO. MUCURIPE

PEIXE

PARADA

ESCOLA ANTONIO FRANCISCO

PACOVAS

628000 9634000 9632000 9630000 0008000

358000 360000 362000 364000 366000

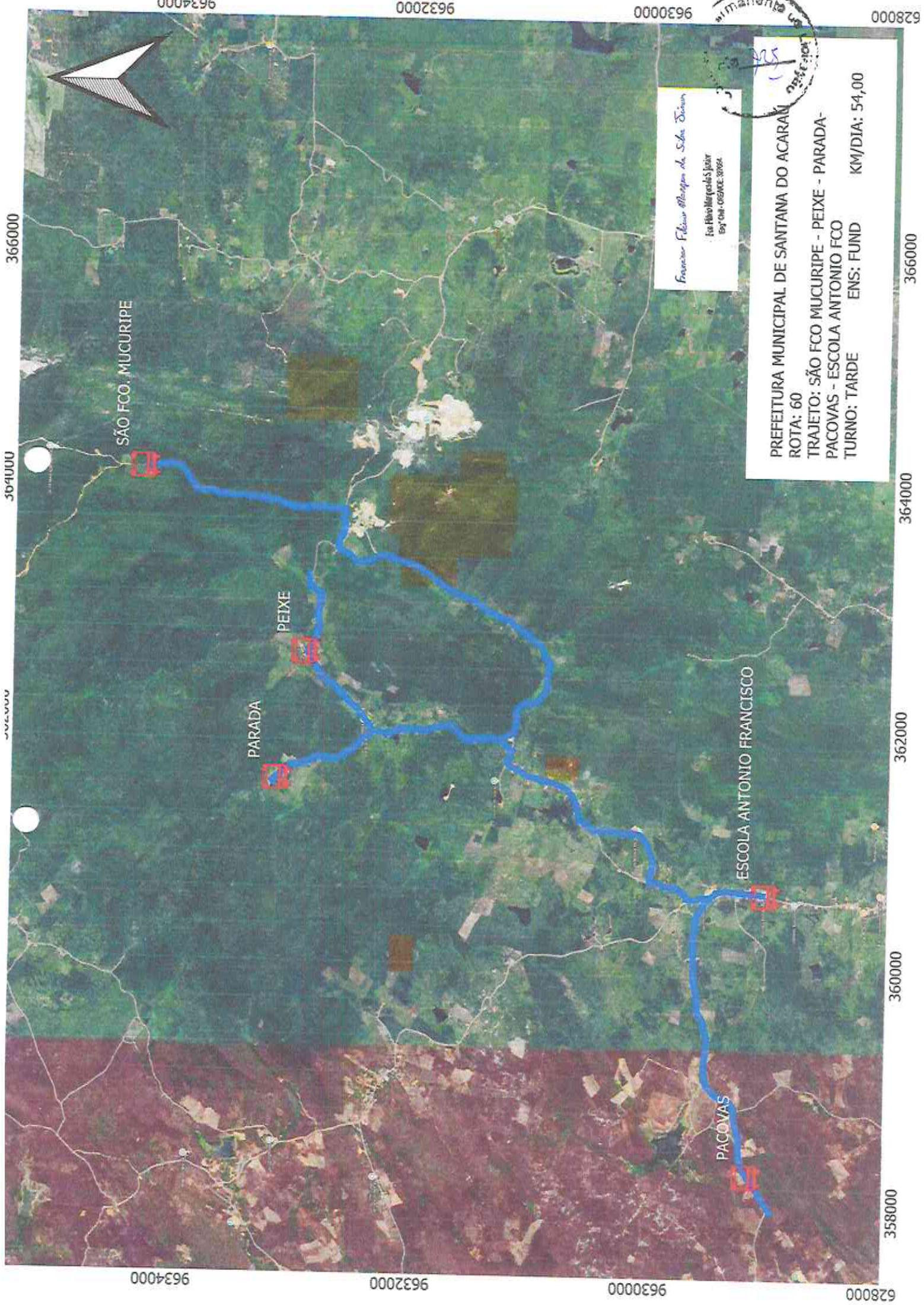

SÃO FCO. MUCURIPE

PARADA

PEIXE

PACOVAS

ESCOLA ANTONIO FRANCISCO

Francisco Filipe Marques de Silva Júnior

Eng.º de Transportes e Sinalização  
Eng.º de Tráfego - SMOA



PREFEITURA MUNICIPAL DE SANTANA DO ACARAÚ  
ROTA: 60

TRAJETO: SÃO FCO MUCURIPE - PEIXE - PARADA

PACOVAS - ESCOLA ANTONIO FCO

TURNOS: TARDE      ENS: FUND      KM/DIA: 54,00

366000

364000

362000

360000

358000

9634000

9632000

9630000

9628000

9634000

9632000

9630000

9628000

366000

364000

362000

360000

358000

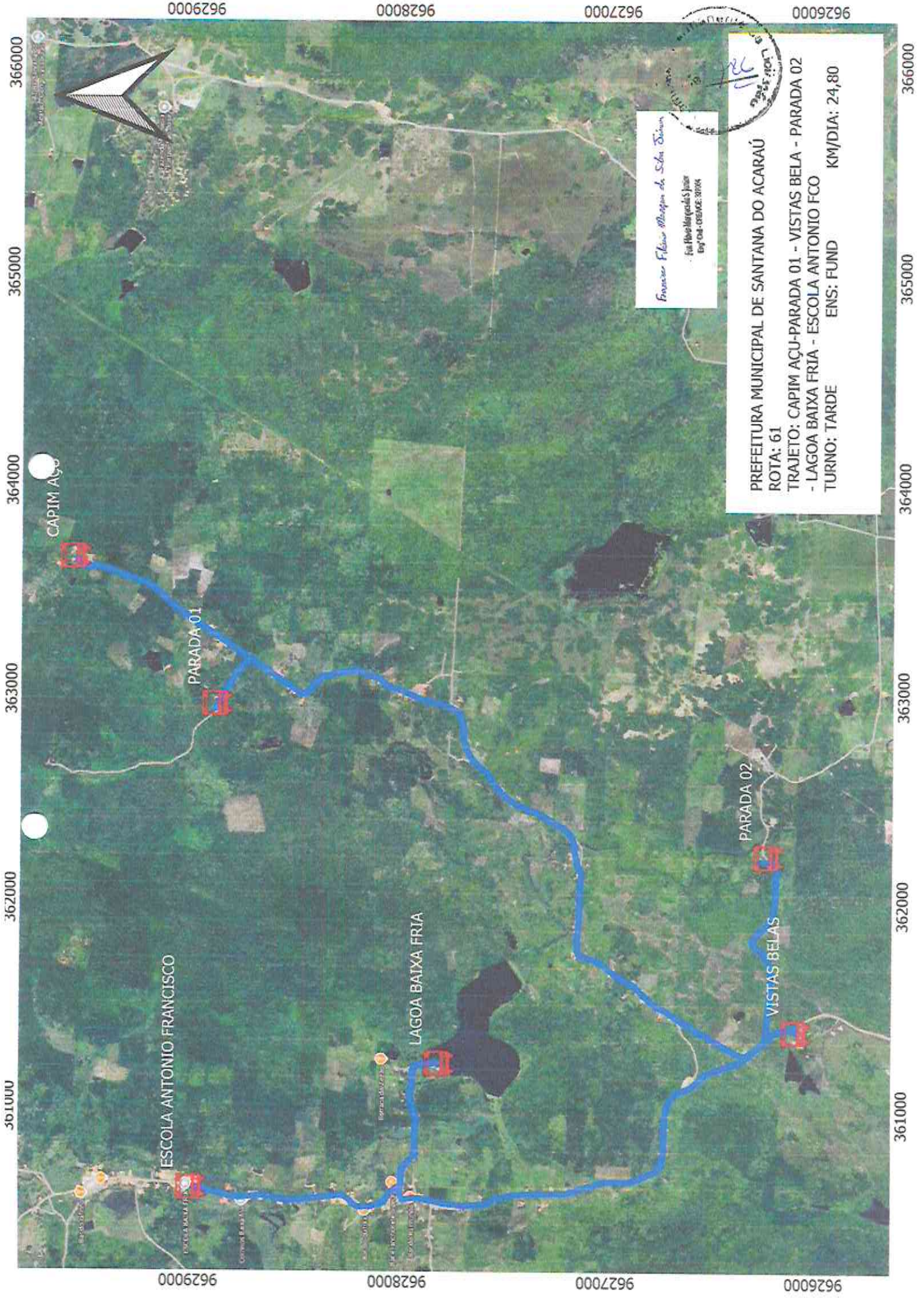

ESCOLA ANTONIO FRANCISCO

LAGOA BAIXA FRIA

VISTAS BELAS

PARADA 01

PARADA 02

CAPIM AGRO

Francisco Fikinis Marques da Silva Júnior  
- Via Heliográfica João  
By 04-03-2016: 20:04



PREFEITURA MUNICIPAL DE SANTANA DO ACARAÚ  
ROTA: 61  
TRAJETO: CAPIM AÇU-PARADA 01 - VISTAS BELA - PARADA 02  
- LAGOA BAIXA FRIA - ESCOLA ANTONIO FCO  
TURNO: TARDE      ENS: FUND      KM/DIA: 24,80

9629000

9628000

9627000

9626000

366000

365000

364000

363000

362000

361000

9629000

9628000

9627000

9626000

366000

365000

364000

363000

362000

361000

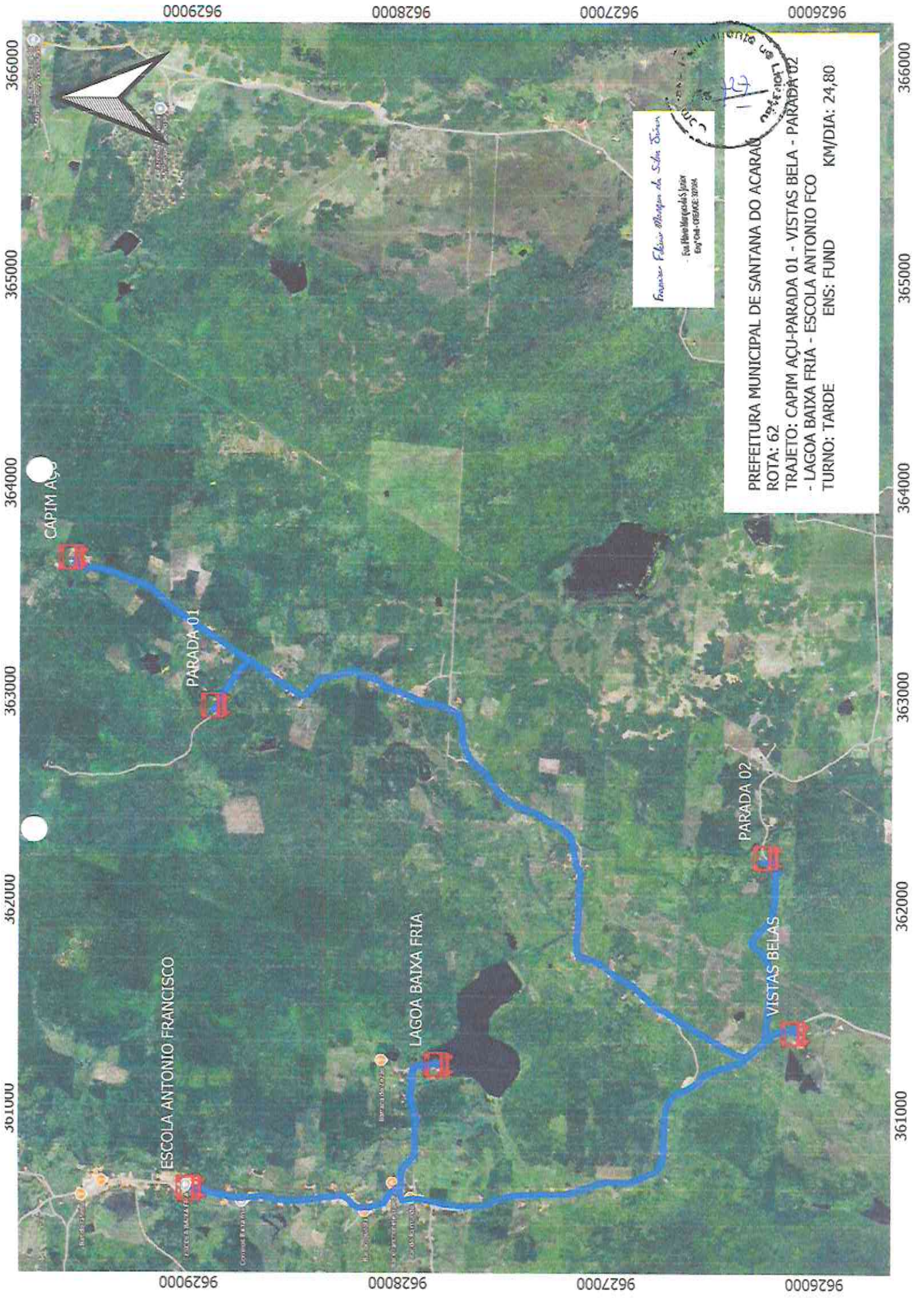

9629000

9628000

9627000

9626000

366000

365000

364000

363000

362000

361000

366000

365000

364000

363000

362000

361000



Francisco Flávio Marques da Silva Júnior  
Eng.º de Transportes e Tráfego  
R.º Manoel Gonçalves Júnior  
Eng.º nº 108246/CE - 37054

PREFEITURA MUNICIPAL DE SANTANA DO ACARAU  
ROTA: 62  
TRAJETO: CAPIM AÇU-PARADA 01 - VISTAS BELA - PARADA 02  
- LAGOA BAIXA FRIA - ESCOLA ANTONIO FCO  
TURNO: TARDE  
ENS: FUND  
KM/DIA: 24,80

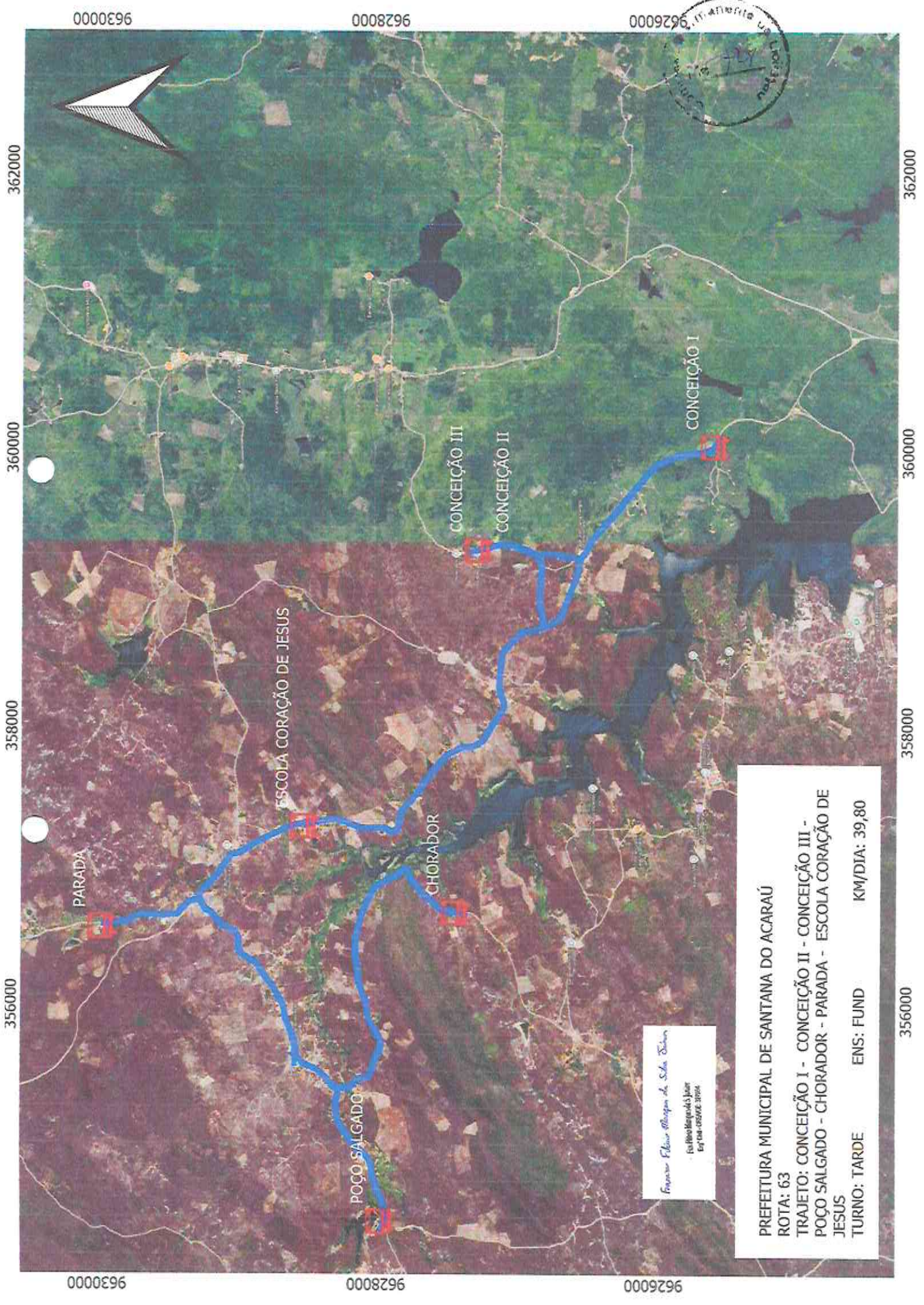

Prefeitura Municipal de Santana do Acaraú  
 ROTA: 63  
 TRAJETO: CONCEIÇÃO I - CONCEIÇÃO II - CONCEIÇÃO III -  
 POÇO SALGADO - CHORADOR - PARADA - ESCOLA CORAÇÃO DE  
 JESUS  
 TURNO: TARDE      ENS: FUND      KM/DIA: 39,80

Projeto Plano Diretor de Saneamento  
 - Fundação Municipal de Saneamento  
 - Rua da Constituição, 3100



9630000      9628000      9626000      9626000  
 362000      360000      358000      356000  
 356000      358000      360000      362000

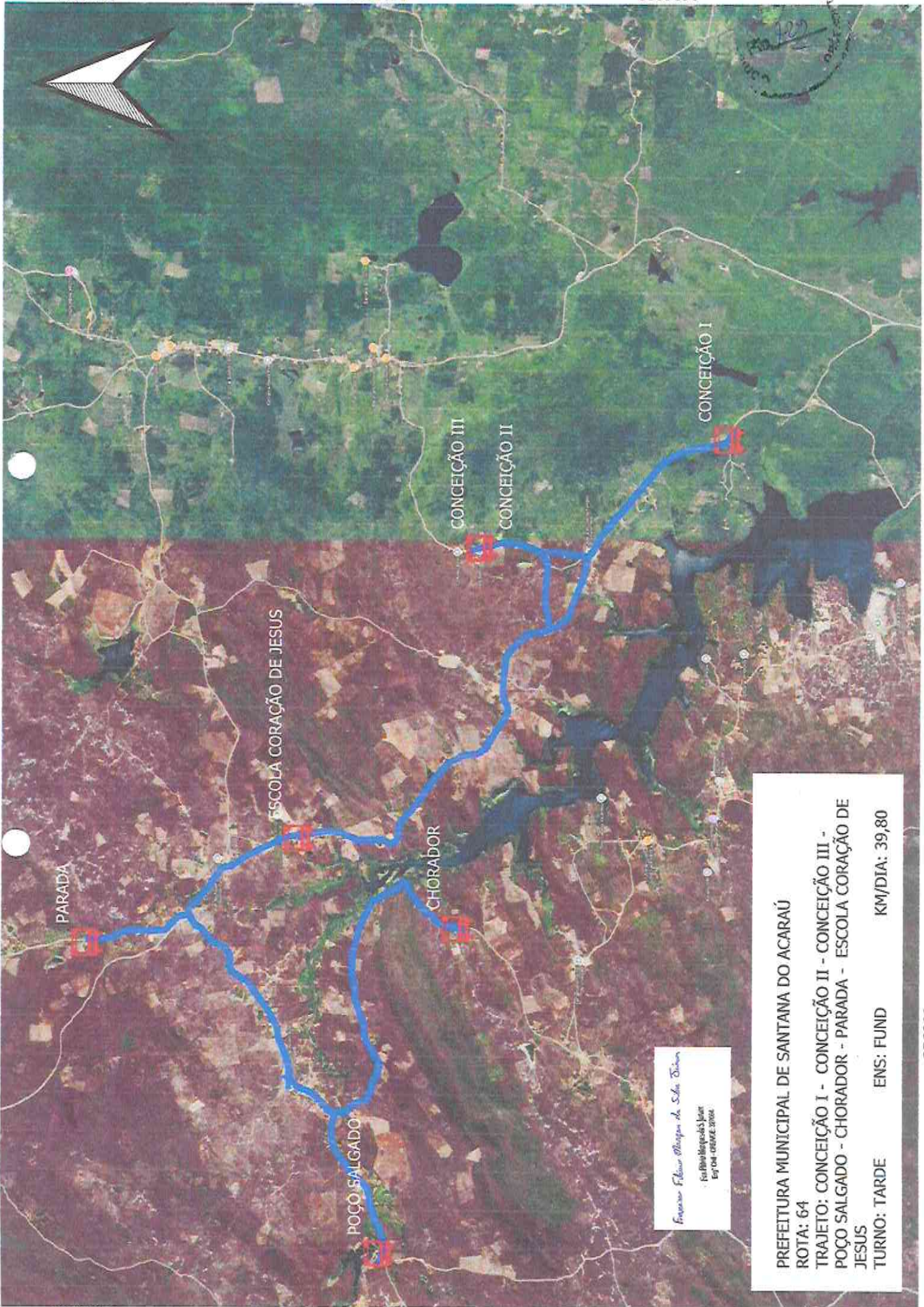

9630000

9628000

9626000

362000

360000

358000

356000

362000

360000

358000

356000

9630000

9628000

9626000

**PREFEITURA MUNICIPAL DE SANTANA DO ACARAÚ**  
 ROTA: 64  
 TRAJETO: CONCEIÇÃO I - CONCEIÇÃO II - CONCEIÇÃO III -  
 POÇO SALGADO - CHORADOR - PARADA - ESCOLA CORAÇÃO DE  
 JESUS  
 TURNO: TARDE      ENS: FUND      KM/DIA: 39,80

*Francisco Flávio Magalhães da Silva Júnior*  
 Engenheiro de Transportes  
 Engenheiro de Tráfego

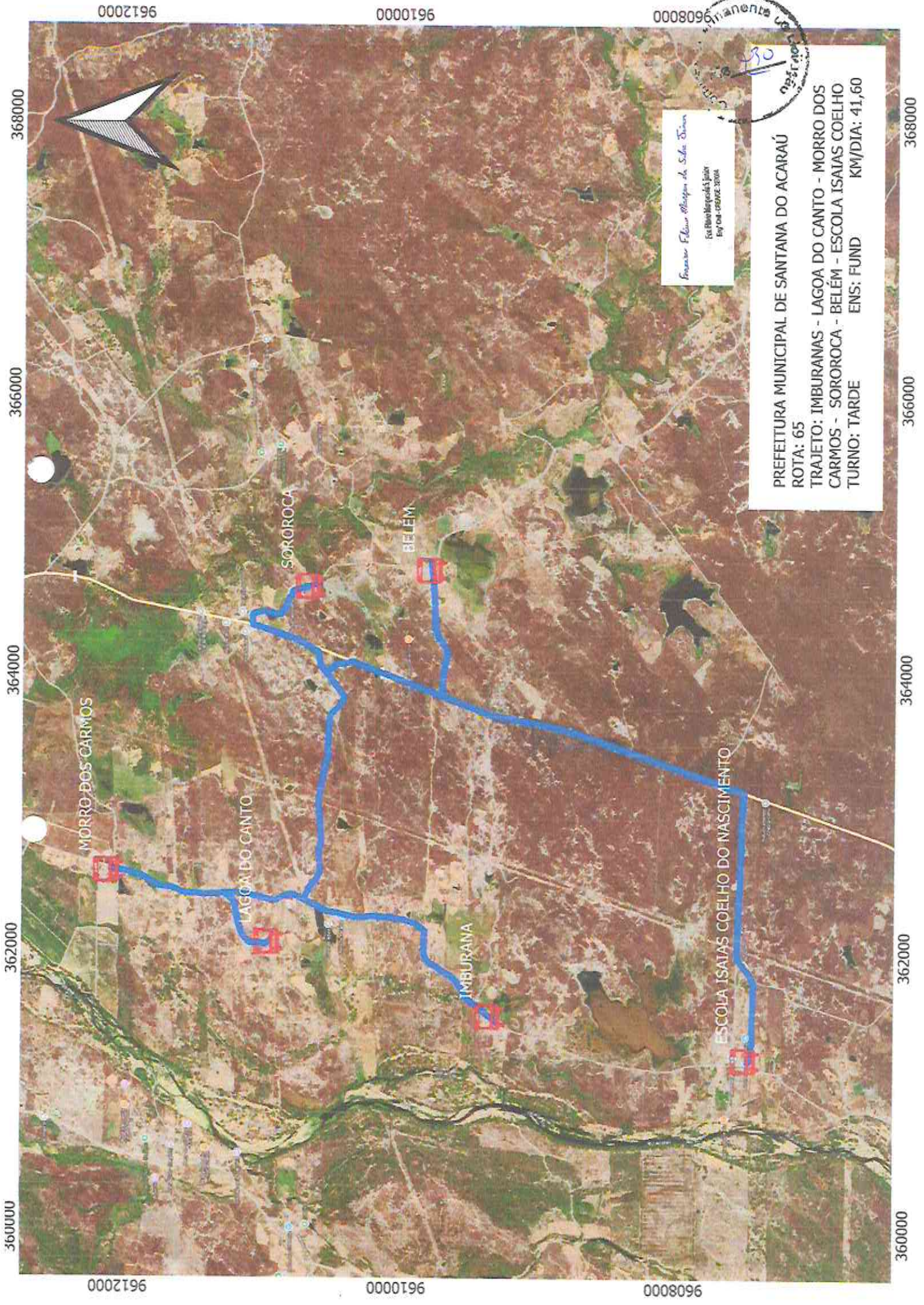

3600000 3620000 3640000 3660000 3680000

9612000 9610000 9608000

360000 362000 364000 366000 368000



Francisco Flávio Rodrigues da Silva Júnior  
Engenheiro de Planejamento  
R. 104 - 06002-3006

**PREFEITURA MUNICIPAL DE SANTANA DO ACARAÚ**  
ROTA: 65  
TRAJETO: IMBURANAS - LAGOA DO CANTO - MORRO DOS CARMOS - SOROROCA - BELÉM - ESCOLA ISAIAS COELHO  
TURNO: TARDE  
ENS: FUND  
KM/DIA: 41,60

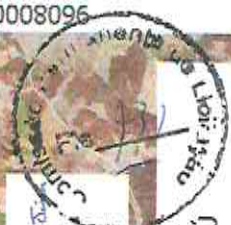
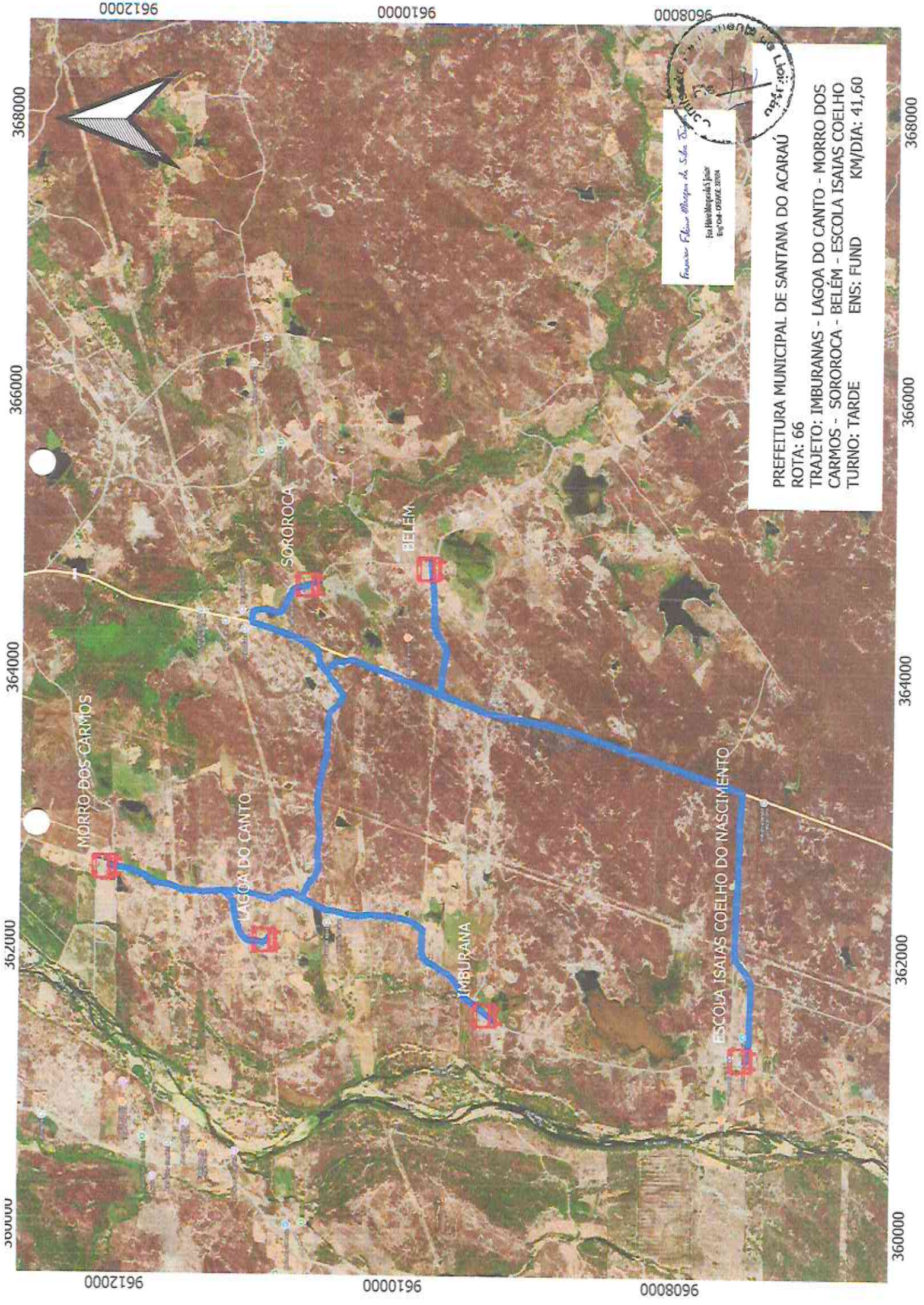

Procurador Flávio Marinho de Sousa  
For. 18/04/2016 para  
Esp. 04 - 08/04/2016

**PREFEITURA MUNICIPAL DE SANTANA DO ACARAÚ**  
ROTA: 66  
TRAJETO: IMBURANAS - LAGOA DO CANTO - MORRO DOS CARMOS - SOROROÇA - BELÉM - ESCOLA ISAIAS COELHO  
TURNOS: TARDE  
ENS: FUND  
KM/DIA: 41,60

360000 362000 364000 366000 368000

360000 362000 364000 366000 368000

9612000

9610000

9608000

9612000

9610000

9608000

9608000

0009096

9604000

9602000

366000

364000

362000

360000

358000

9608000

0009096

9604000

9602000

366000

364000

362000

360000

358000



Procurador Edson Augusto de Sales Júnior  
15/04/2016 14:30:27  
15/04/2016 14:30:27



PREFEITURA MUNICIPAL DE SANTANA DO ACARAU  
ROTA: 67  
TRAJETO: SALGADINHO - SÃO BENTO - ESCOLA  
ISAIAS COELHO  
TURNO: TARDE      ENS: FUND      KM/DIA: 34,60

ESCOLA ISAIAS COELHO DO NASCIMENTO

SÃO BENTO

SALGADINHO

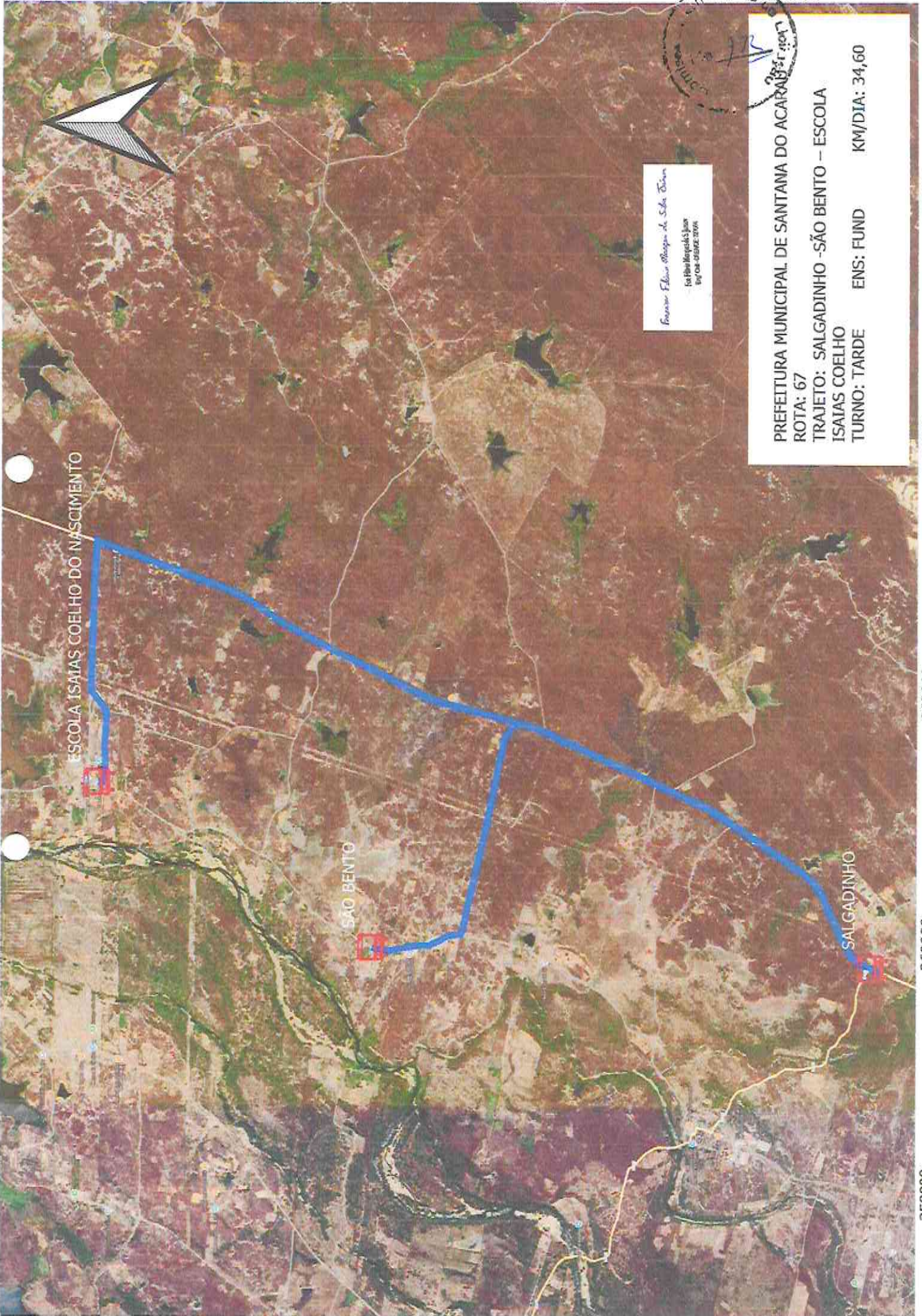



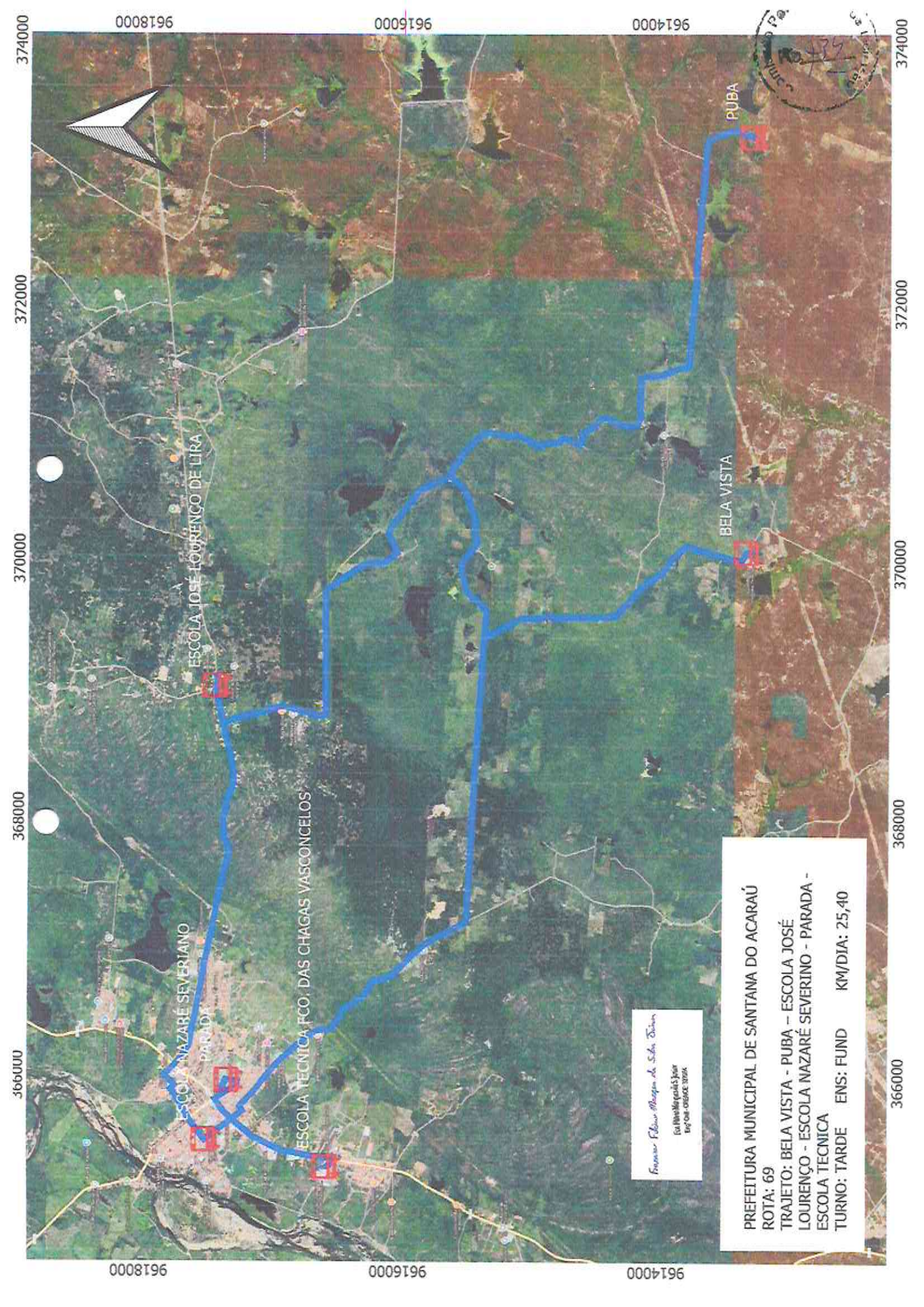

9618000

9616000

9614000

374000

372000

370000

368000

366000

0008196

0009196

0004196

374000

372000

370000

368000

366000

ESCOLA NAZARÉ SEVERIANO

PARADA

ESCOLA JOSÉ LOURENÇO DE LIRA

ESCOLA TÉCNICA FCO, DAS CHAGAS VASCONCELOS

BELA VISTA

PUBA

Formar Fibraço Marçom de S. da Silva  
 Via Pólvora nº 51 - J. J. J.  
 Tel: (081) 3333-3333

PREFEITURA MUNICIPAL DE SANTANA DO ACARAÚ  
 ROTA: 69  
 TRAJETO: BELA VISTA - PUBA - ESCOLA JOSÉ LOURENÇO - ESCOLA NAZARÉ SEVERINO - PARADA - ESCOLA TÉCNICA  
 TURNO: TARDE    ENS: FUND    KM/DIA: 25,40



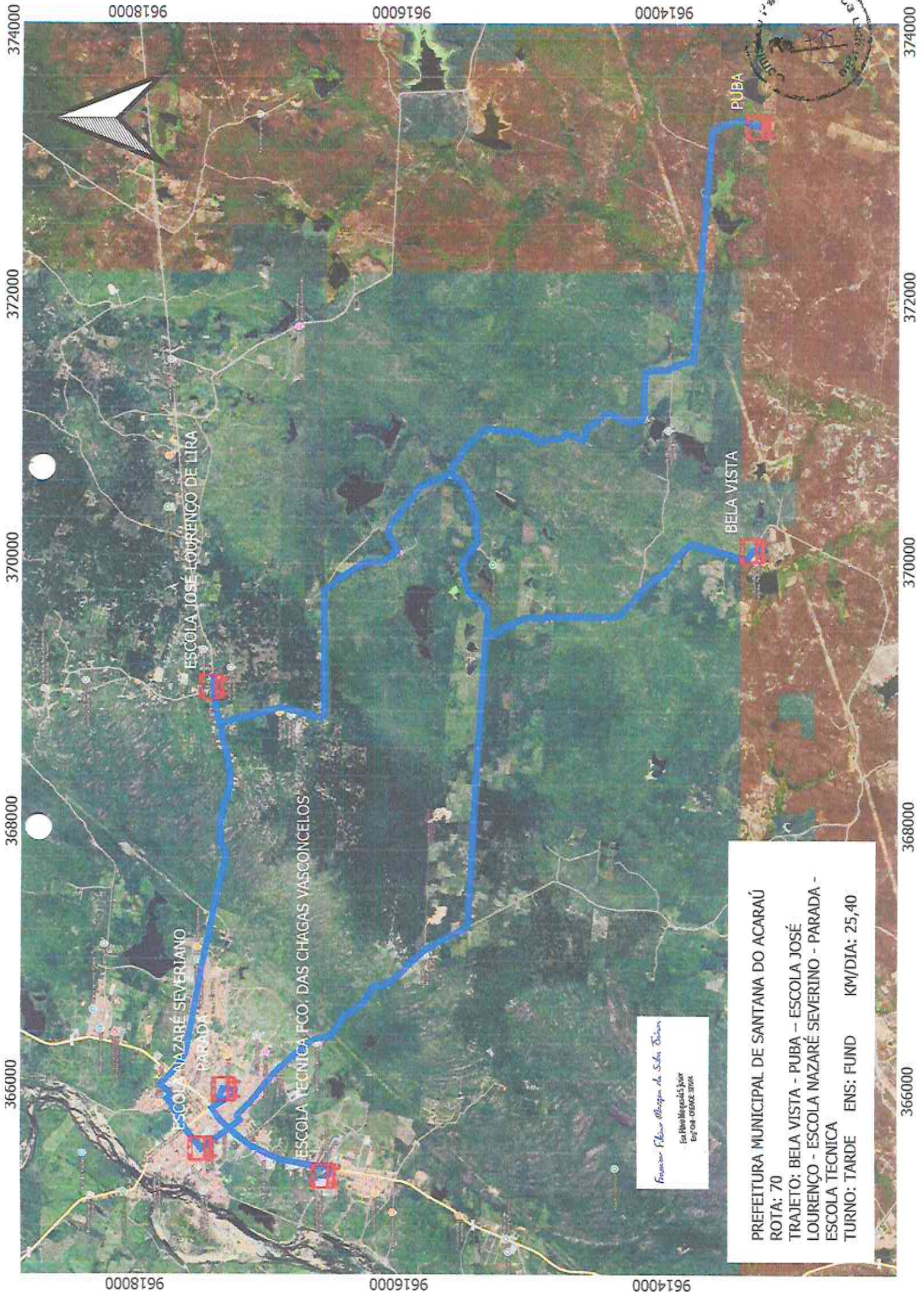

374000  
372000  
370000  
368000  
366000

9618000  
9616000  
9614000

0008196  
0009196  
0014000

ESCOLA NAZARÉ SEVERIANO

PARADA

ESCOLA JOSÉ LOURENÇO DE LIRA

ESCOLA TÉCNICA FCO DAS CHAGAS VASCONCELOS

BELA VISTA

PUBA

Francisco Filipe Magalhães de Sousa Júnior  
 Eng.º de Transportes e Obras Rodoviárias

PREFEITURA MUNICIPAL DE SANTANA DO ACARAÚ  
 ROTA: 70  
 TRAJETO: BELA VISTA - PUBA - ESCOLA JOSÉ LOURENÇO - ESCOLA NAZARÉ SEVERINO - PARADA - ESCOLA TÉCNICA  
 TURNO: TARDE    ENS: FUND    KM/DIA: 25,40

374000  
372000  
370000  
368000  
366000

9618000  
9616000  
9614000

0008196  
0009196  
0014000



ESCOLA JOSÉ ANANIAS DE VASCONCELOS

ACUDE MUCAMBINHO



375000  
9634000

374500

374000

373500

9634000

9633500

9633000

9633000

936

PREFEITURA MUNICIPAL DE SANTANA DO ACARAU  
 ROTA: 71  
 TRAJETO: ACUDE DO MUCAMBINHO - ESCOLA JOSÉ ANANIAS  
 ANANIAS  
 ENS: FUND  
 TURN: TARDE  
 KM/DIA: 8,40

Fraçisco Flávio Bezerra de Sousa Júnior  
 Rua Floriberto de Sá, 141  
 Fone: (085) 3304-3104

374500  
375000



9634000

9633500

9633000

375000

374500

374000

373500

9634000

9633500

9633000

375000

374500

374000

373500

437  
PREFEITURA MUNICIPAL DE SANTANA DO ACARAÚ  
ROTA: 72  
TRAJETO: ACUDE DO MUCAMBINHO - ESCOLA JOSÉ ANANIAS  
ANANIAS  
TURNOS: TARDE      ENS: FUND      KM/DIA: 8,40

Francisco Flávio Bezerra de Sá, Diretor  
- Escola Municipal José Ananias



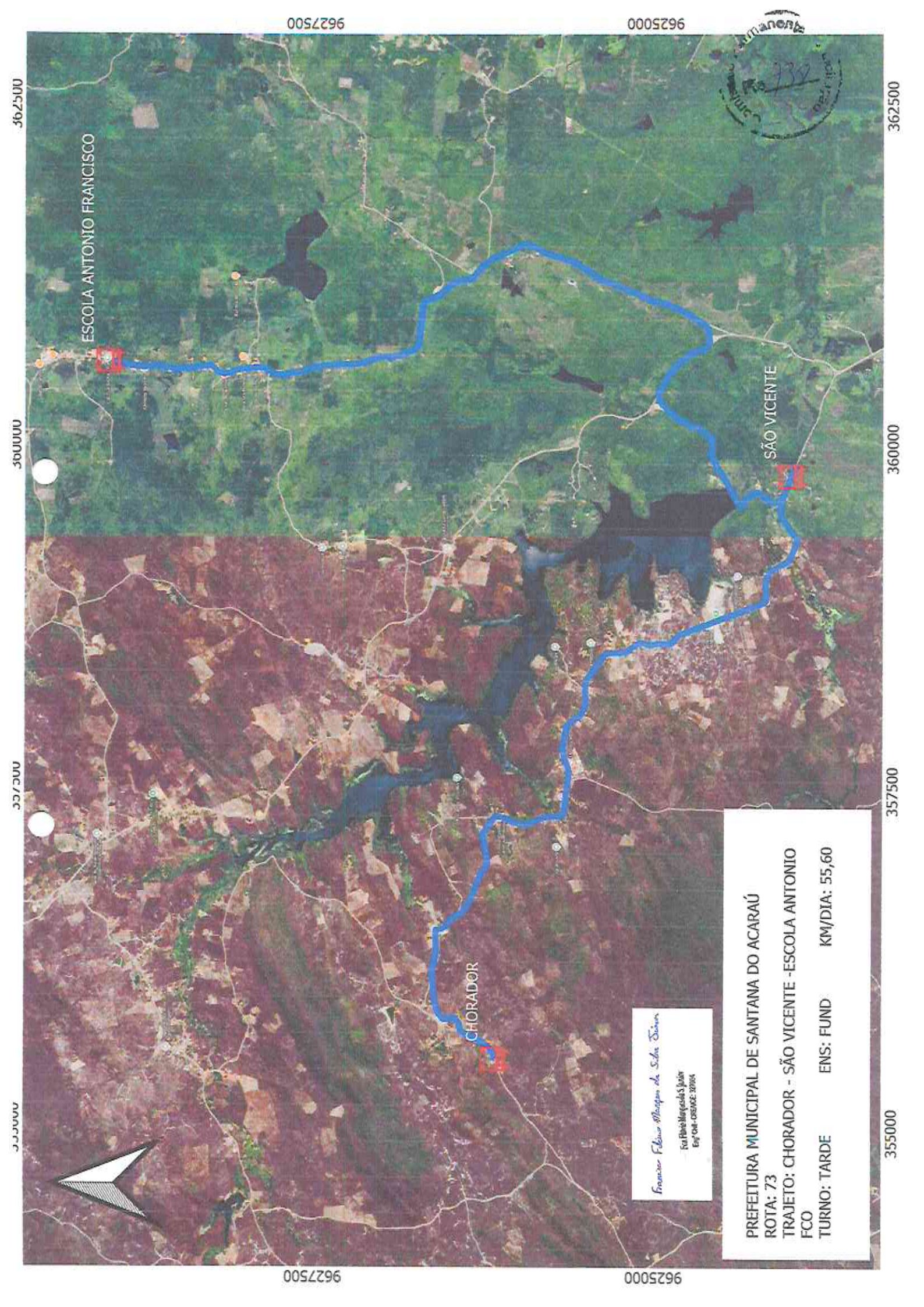

9627500

9625000

362500

362500

360000

360000

357500

357500

355000

355000

ESCOLA ANTONIO FRANCISCO

SÃO VICENTE

CHORADOR

PREFEITURA MUNICIPAL DE SANTANA DO ACARAÚ  
 ROTA: 73  
 TRAJETO: CHORADOR - SÃO VICENTE - ESCOLA ANTONIO FCO  
 TURNO: TARDE      ENS: FUND      KM/DIA: 55,60

*Francisco Félcio Magalhães de Sá Junior*  
 Eng.º Pleno - Engenharia de Saneamento  
 Exp.º 041-052062-20064

9627500

9625000

9627500

9625000



362500

362500

ESCOLA ANTONIO FRANCISCO

SÃO VICENTE

360000

360000

357500

357500

CHORADOR

*Francisco Fábio Marinho de Silva Júnior*  
Eng.º de Transportes e Tráfego  
Eng.º de Obras e Estradas

PREFEITURA MUNICIPAL DE SANTANA DO ACARAÚ  
ROTA: 74  
TRAJETO: CHORADOR - SÃO VICENTE - ESCOLA ANTONIO  
FCO  
TURNO: TARDE      ENS: FUND      KM/DIA: 55,60

355000

355000

9627500

9625000

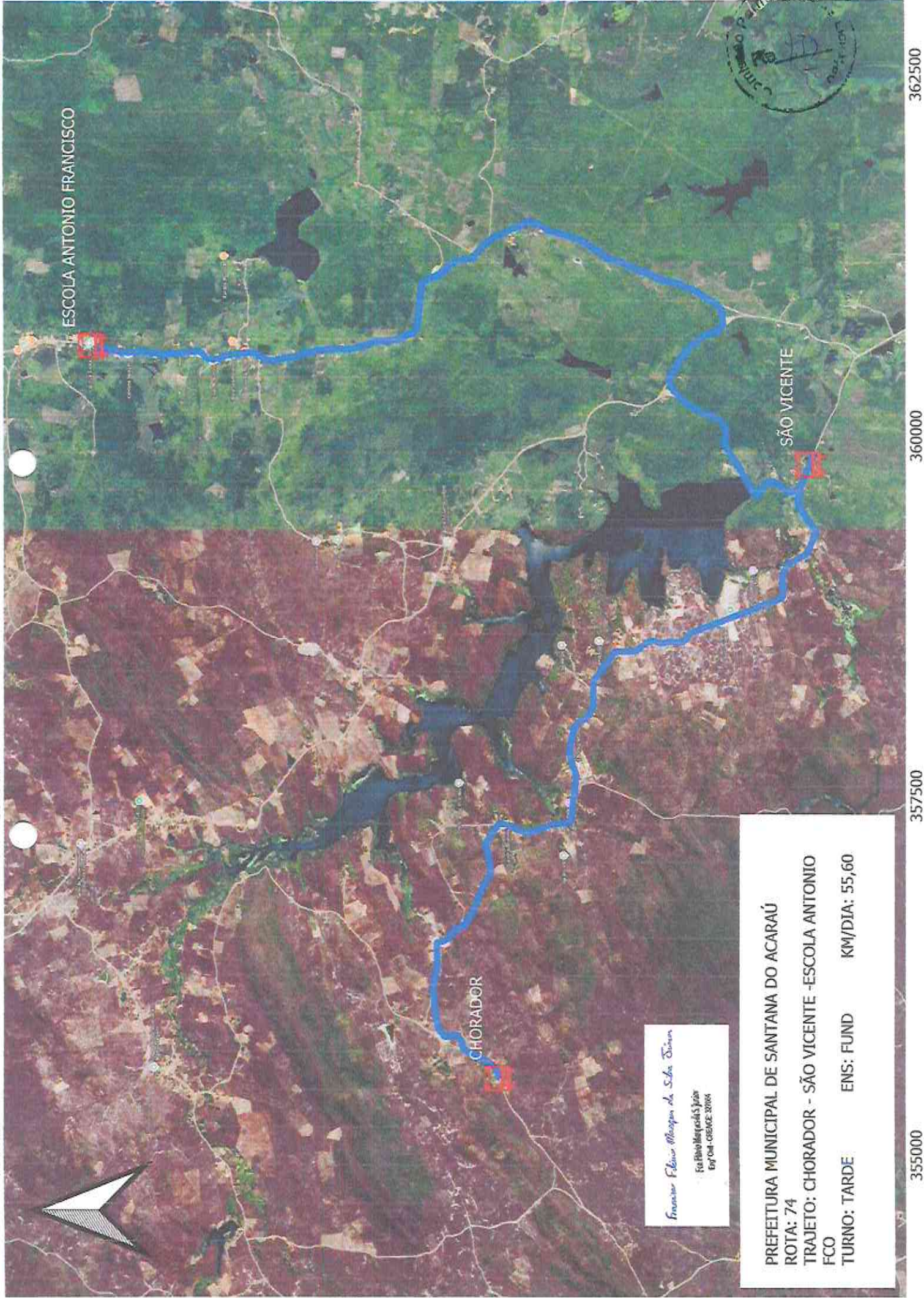

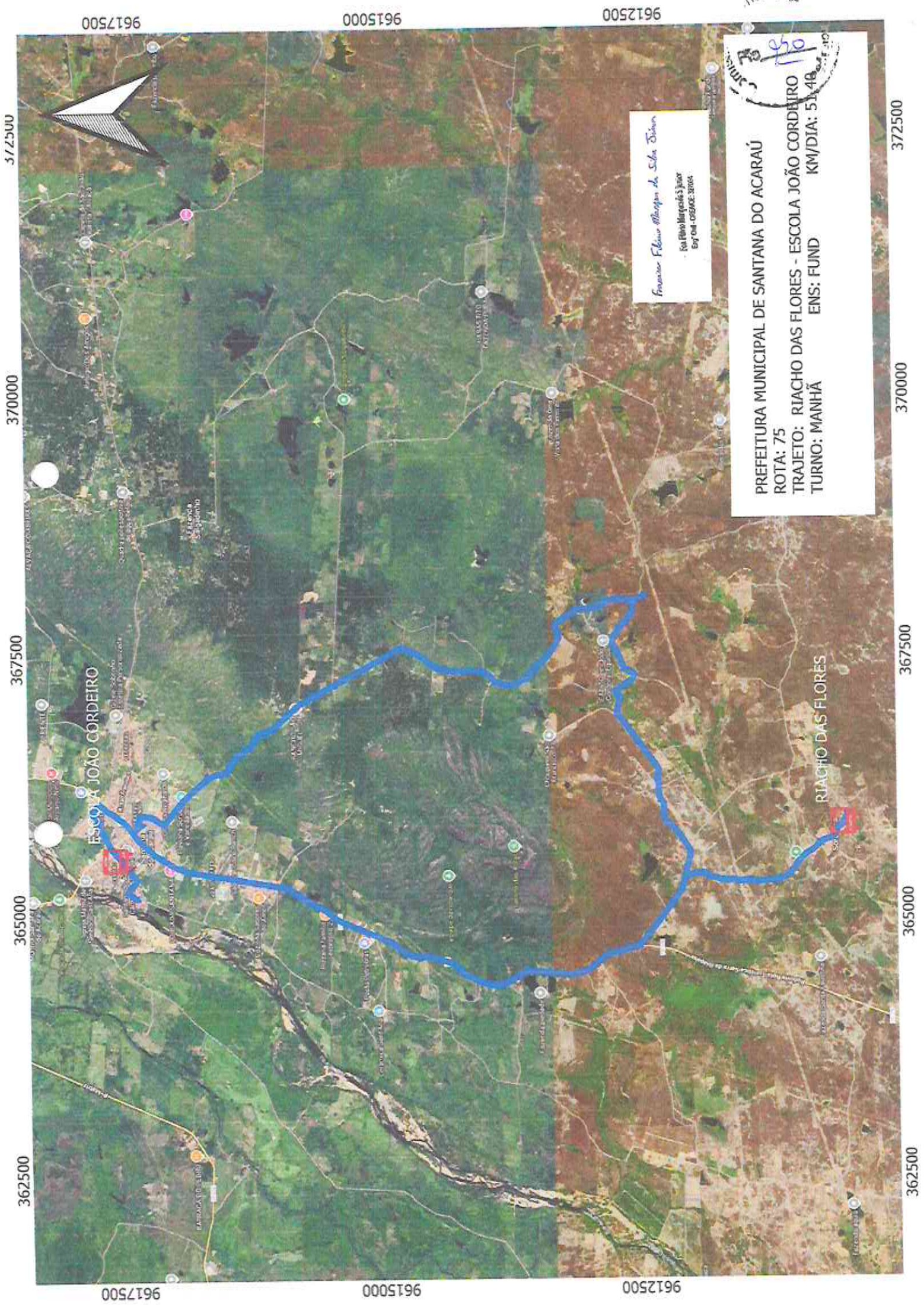

Francisco Flávio Marapan de Silva Júnior  
Eduardo Marqueses Júnior  
Eng.º Civil - CRECAGE: 38064

950

PREFEITURA MUNICIPAL DE SANTANA DO ACARAÚ  
ROTA: 75  
TRAJETO: RIACHO DAS FLORES - ESCOLA JOÃO CORDEIRO  
TURNO: MANHÃ      KM/DIA: 51,48

9617500

9615000

9612500

372500

370000

367500

365000

362500

372500

370000

367500

365000

362500

9617500

9615000

9612500