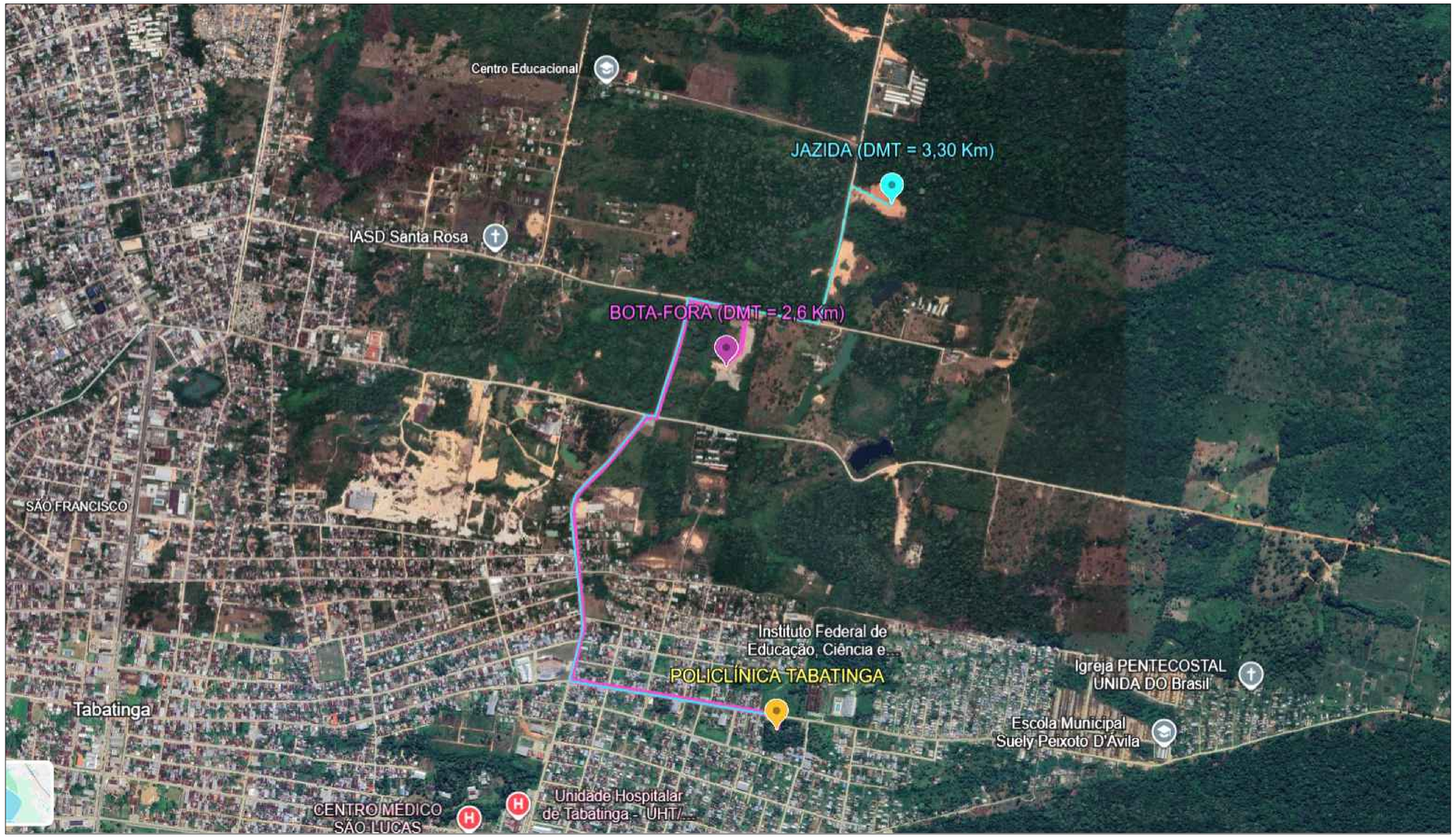

AUTOR (A) DO PROJETO EXECUTIVO
ANDRÉ LUÍS LABORBA NEVES
REGISTRO
CREA: 34662/AM

AUTOR (A) DO PROJETO EXECUTIVO
REGISTRO

AUTOR (A) DO PROJETO EXECUTIVO
REGISTRO

AUTOR (A) DO PROJETO EXECUTIVO
REGISTRO

REV.	05/10/2025	EMISSÃO INICIAL

AMAZONAS GOVERNO DO ESTADO
SEDURB Secretaria de Estado de Desenvolvimento Urbano e Metropolitano
Unidade Gestora de Projetos Especiais

OBJETO
CONSTRUÇÃO DE UNIDADE DE ATENÇÃO ESPECIALIZADA EM SAÚDE POLICLINICA TABATINGA

PROPRIETÁRIO
FUNDO ESTADUAL DE SAÚDE - FES

CNPJ
06.023.708/0001-44

ENDEREÇO
R. SANTOS DUMONT, S/N - TABATINGA - AM, CEP:69640-00

DISCIPLINA
TERRAPLANAGEM

PRANCHA
01/01

TÍTULO DA PRANCHA
DMT - DISTÂNCIA MÉDIA DE TRANSPORTE

DESCRIÇÃO DA ETAPA
PROJETO EXECUTIVO

NOME PRANCHA-ARQUIVO	REVISÃO	UNIDADE	DATA	ESCALA
MS_POL_PE_DMT	R0	METROS	05/10/2025	INDICADA

AUTOR(A)
ANDRÉ LUÍS LABORBA NEVES

REGISTRO
CREA - 34662/AM

DIREITOS AUTORAIS RESERVADOR CONFORME LEGISLAÇÃO NACIONAL E INTERNACIONAL

FOLHA nº
04.10+05.40