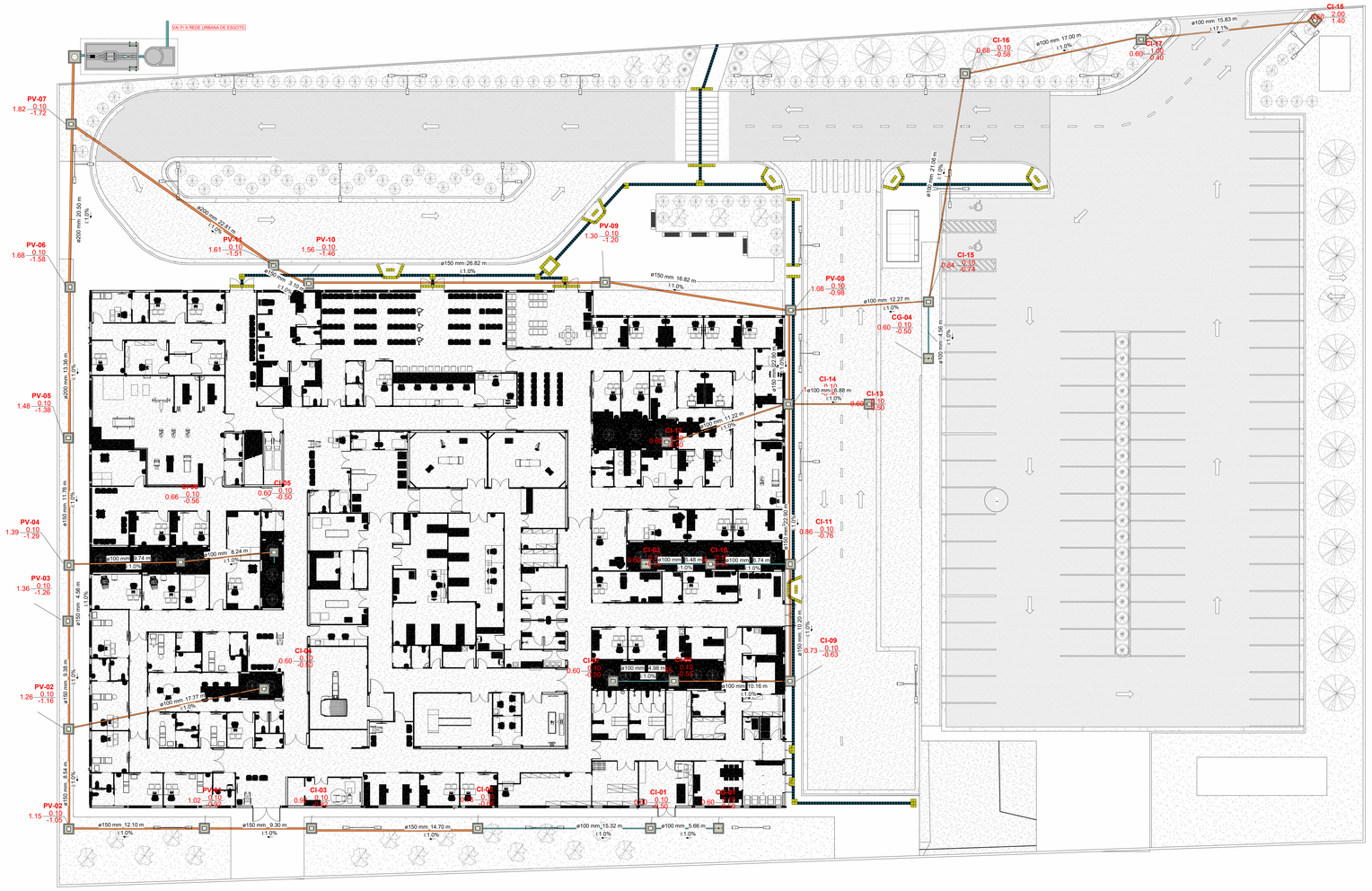

ESQUEMA GERAL - TÉRREO

1 : 180

DIÂMETRO (Ø)	LEGENDA - TUBULAÇÕES DE ESGOTO	COMPRIMENTO
100.00 mm	Linha Amanco Coletor Celular	260.35 m
150.00 mm	Linha Amanco Coletor Celular	300.60 m
200.00 mm	Linha Amanco Coletor Celular	119.06 m
60.00 mm	Tubo Soldável Marrom	3.54 m
85.00 mm	Tubo Soldável Marrom	0.35 m
150.00 mm	Tubo Série Normal	2.79 m
100.00 mm	Tubo Série Reforçada	89.64 m

ITEM	LEGENDA - CAIXAS DA REDE DE ESGOTO	LARGURA	COMPRIMENTO	PROFUNDIDADE	DIÂMETRO (Ø)
CG-01	Caixa de Inspeção Retangular	0.60 m	0.60 m	0.60 m	
CG-01	Caixa de Inspeção Retangular	0.60 m	0.60 m	0.60 m	
CG-02	Caixa de Inspeção Retangular	0.45 m	0.45 m	0.60 m	
CG-04	Caixa de Inspeção Retangular	0.60 m	0.60 m	0.60 m	
CG-04	Caixa de Inspeção Retangular	0.60 m	0.60 m	0.60 m	
CI-01	Caixa de Inspeção Retangular	0.60 m	0.60 m	0.60 m	
CI-01	Caixa de Inspeção Retangular	0.60 m	0.60 m	0.60 m	
CI-02	Caixa de Inspeção Retangular	0.60 m	0.60 m	0.76 m	
CI-02	Caixa de Inspeção Retangular	0.60 m	0.60 m	0.76 m	
CI-03	Caixa de Inspeção Retangular	0.60 m	0.60 m	0.92 m	
CI-03	Caixa de Inspeção Retangular	0.60 m	0.60 m	0.60 m	
CI-03	Caixa de Inspeção Retangular	0.60 m	0.60 m	0.92 m	
CI-03	Caixa de Inspeção Retangular	0.60 m	0.60 m	0.60 m	
CI-04	Caixa de Inspeção Retangular	0.60 m	0.60 m	0.60 m	
CI-04	Caixa de Inspeção Retangular	0.60 m	0.60 m	0.60 m	
CI-05	Caixa de Inspeção Retangular	0.45 m	0.45 m	0.60 m	
CI-05	Caixa de Inspeção Retangular	0.45 m	0.45 m	0.60 m	
CI-06	Caixa de Inspeção Retangular	0.45 m	0.45 m	0.66 m	
CI-06	Caixa de Inspeção Retangular	0.45 m	0.45 m	0.66 m	
CI-07	Caixa de Inspeção Retangular	0.60 m	0.60 m	0.60 m	
CI-07	Caixa de Inspeção Retangular	0.60 m	0.60 m	0.60 m	
CI-08	Caixa de Inspeção Retangular	0.60 m	0.60 m	0.65 m	
CI-08	Caixa de Inspeção Retangular	0.60 m	0.60 m	0.65 m	
CI-09	Caixa de Inspeção Retangular	0.60 m	0.60 m	0.73 m	
CI-09	Caixa de Inspeção Retangular	0.60 m	0.60 m	0.73 m	
CI-10	Caixa de Inspeção Retangular	0.60 m	0.60 m	0.60 m	
CI-10	Caixa de Inspeção Retangular	0.60 m	0.60 m	0.60 m	
CI-11	Caixa de Inspeção Retangular	0.60 m	0.60 m	0.86 m	
CI-11	Caixa de Inspeção Retangular	0.60 m	0.60 m	0.86 m	
CI-12	Caixa de Inspeção Retangular	0.60 m	0.60 m	0.60 m	
CI-12	Caixa de Inspeção Retangular	0.60 m	0.60 m	0.60 m	
CI-13	Caixa de Inspeção Retangular	0.60 m	0.60 m	0.60 m	
CI-13	Caixa de Inspeção Retangular	0.60 m	0.60 m	0.60 m	
CI-14	Caixa de Inspeção Retangular	0.60 m	0.60 m	1.00 m	
CI-14	Caixa de Inspeção Retangular	0.60 m	0.60 m	1.00 m	
CI-15	Caixa de Inspeção Retangular	0.60 m	0.60 m	0.84 m	
CI-15	Caixa de Inspeção Retangular	0.60 m	0.60 m	0.60 m	

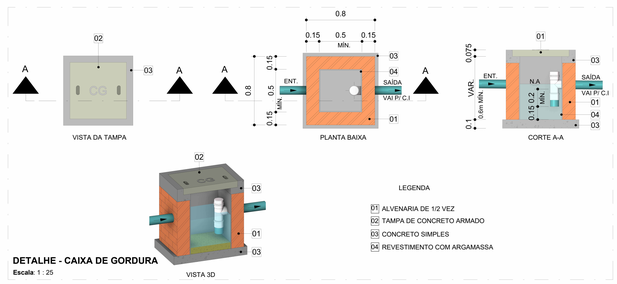

DETALHE - CAIXA DE GORDURA

Escala: 1 : 25

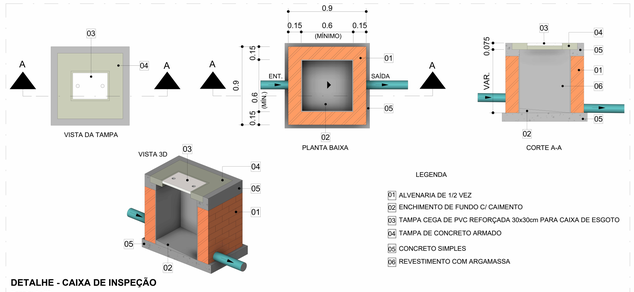

DETALHE - CAIXA DE INSPEÇÃO

Escala: 1 : 25

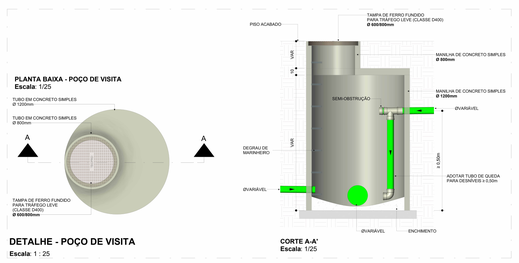

DETALHE - POÇO DE VISITA

Escala: 1 : 25

SIMBOLOGIA INSTALAÇÃO SANITÁRIA

CI	TUBULAÇÃO DE CONCRETO CAIXA DE INSPEÇÃO
PV	POÇO DE VISITA

SIMBOLOGIA PARA CAIXAS

XX-00 ← Identificação
Profundidade → 0.00 — 0.00 ← Cota de tampa / 0.00 ← Cota de fundo

TUBULAÇÃO COLETORA DE ESGOTO PVC

TUBULAÇÃO COLETORA DE ESGOTO PVC JEI

NOTAS:

1 - TODA TUBULAÇÃO HORIZONTAL DE ESGOTO SANITÁRIO DEVERÁ TER DECLIVIDADE UNIFORME, COM VALOR MÍNIMO DE 2% PARA TUBOS MENORES OU IGUAIS QUE 75mm, VALOR MÍNIMO DE 1% PARA TUBOS DE 100mm E 150mm, E PARA DIAM. MAIORES DECLIVIDADE 0,5%.

2 - TODA REDE DE ESGOTO PRIMÁRIO SERÁ EXECUTADA COM TUBOS DE PVC ESGOTO SÉRIE NORMAL, EXCETO ONDE INDICADO.

3 - NUNCA AQUECER TUBULAÇÕES DE PVC SOB NENHUM ARGUMENTO.

4 - DIÂMETROS EM mm, DIMENSÕES EM m, EXCETO ONDE INDICADO.

5 - AS CAIXAS SINFONADAS QUE RECEBEREM EFLUENTES DE MICTÓRIOS, DEVEM SER MUNIDAS DE TAMPA CEGA , NÃO SENDO PERMITIDO O USO DE GRELHAS.

6 - AS CAIXAS DE PASSAGEM, GORDURA E INSPEÇÕES, SERÃO EXECUTADAS SEMPRE EM CONCRETO OU ALVENARIA DE TIJOLO MACIÇO REVESTIDO COM ARGAMASSA, COM FORMATO EM "MEIA CANA", PARA DIRECIONAR O FLUXO DE AGUA.

7 - AS TAMPAS DAS CAIXAS DE ESGOTO OU DRENAGEM, DEVEM SER EXECUTADAS DE MODO A PERMITIR A FÁCIL INSPEÇÃO E MANUTENÇÃO DO SISTEMA, EM QUALQUER ÉPOCA.

8 - A DISTÂNCIA ENTRE CAIXAS SIFONADA, CAIXA DE INSPEÇÃO, POÇOS DE VISITAS OU PEÇAS DE INSPEÇÃO NÃO DEVE SER SUPERIOR A 25m.

9 - NENHUMA TUBULAÇÃO PODERÁ SER REVESTIDA SEM A EXECUÇÃO DOS TESTES PREVISTOS NAS NORMAS BRASILEIRAS.

10 - NOS "PÉS" DE COLUNAS DE ESGOTO OU DRENAGEM, USAR SEMPRE CONEXÕES REFORÇADAS.

11- TODOS OS MATERIAIS DEVEM CONSTAR NO PROGRAMA SETORIAL DE QUALIDADE (PSQ) OU APRESENTAR LAUDO TÉCNICO COMPROVANDO O ATENDIMENTO DAS DIRETRIZES EXIGIDAS NA NORMA DE DESEMPENHO 15575/2021.

PRINCIPAIS NORMAS UTILIZADAS:

-NBR 8.160/1999 - SISTEMAS PREDIAIS DE ESGOTO SANITÁRIO - PROJETO E EXECUÇÃO
-NBR 9.649/1986 - PROJETO DE REDES COLETORAS DE ESGOTO SANITÁRIO
-NBR 10160/2005 - TAMPÕES E GRELHAS DE FERRO FUNDIDO DUCTIL- REQUISITOS E MÉTODOS DE ENSAIO.
-NBR 15575-1/2021 - EDIFICAÇÕES HABITACIONAIS - DESEMPENHO PARTE 1: REQUISITOS GERAIS.
-NBR 15575-6/2021 - EDIFICAÇÕES HABITACIONAIS - DESEMPENHO PARTE 6: REQUISITOS PARA SISTEMAS HIDROSSANITÁRIOS

AUTOR (A) DO PROJETO EXECUTIVO
LUIZ ALBERTO ALMEIDA DE AZEVEDO
REGISTRO
CREA: 32416AM
ASSINATURA CARIMBO

AUTOR (A) DO PROJETO EXECUTIVO
BARBARA MOREIRA RIBEIRO
Barbara Moreira Ribeiro CREA: 7968-AM
Assinado de forma digital por Barbara Moreira Ribeiro CREA: 7968-AM
Dados: 2025.11.29 10:49:36 -04'00'
REGISTRO
CREA: 7968AM
ASSINATURA CARIMBO

REVISÃO	DATA	DESCRIÇÃO
R0	03/10/2025	EMISSÃO INICIAL

AMAZONAS GOVERNO DO ESTADO
SEDURB Secretaria de Estado de Desenvolvimento Urbano e Metropolitano
Unidade Gestora de Projetos Especiais
PAC SAÚDE

OBJETO
CONSTRUÇÃO DE UNIDADE DE ATENÇÃO ESPECIALIZADA EM SAÚDE – POLICLINICA TABATINGA
PROPRIETÁRIO
FUNDO ESTADUAL DE SAÚDE - FES
CNPJ
06.023.708/0001-44
ENDEREÇO
RUA SANTOS DUMONT, S/N, TABATINGA/AM, CEP: 69640-000
DISCIPLINA
REDE DE ESGOTO
PRANCHA
01/03
TÍTULO DA PRANCHA
ESQUEMA GERAL DA REDE
DESCRIÇÃO DA ETAPA
PROJETO EXECUTIVO

CÓDIGO DA PRANCHA	REVISÃO	UNIDADE	DATA	ESCALA
MS_POT_PE_REG_01	R0	METROS	03/10/2025	INDICADA

AUTOR(A) INTELECTUAL
TALLIS HENRIQUE PEREIRA FONSECA
REGISTRO
CREA - MG2024301200 3

DIREITOS AUTORAIS RESERVADOR CONFORME LEGISLAÇÃO NACIONAL E INTERNACIONAL

FOLHA: A0
841 mm x 1189 mm