

TOMOGRAFIA - ISOMETRICO 01

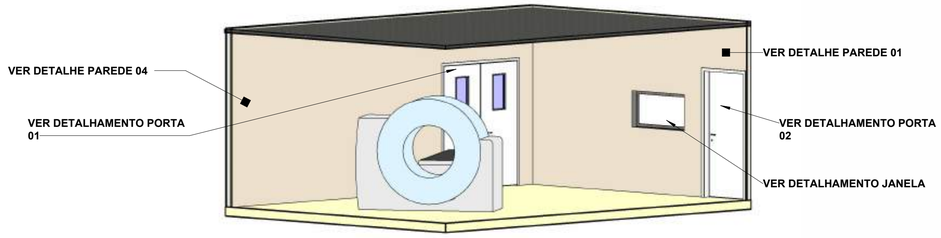

TOMOGRAFIA - ISOMETRICO 02

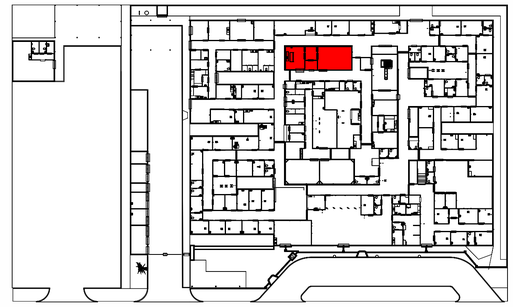

MAPA CHAVE

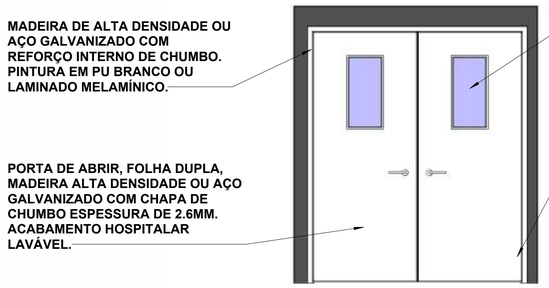

PORTA

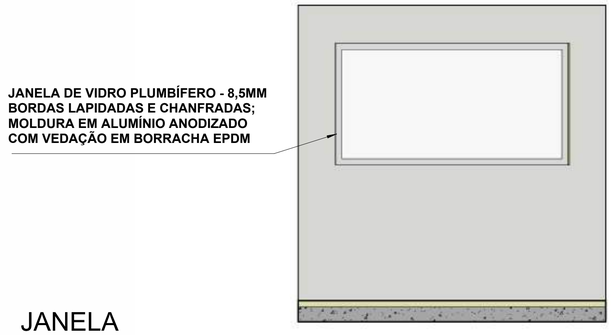

JANELA

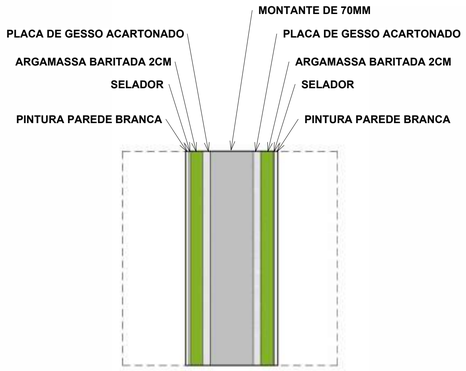

CORTE PAREDE 01

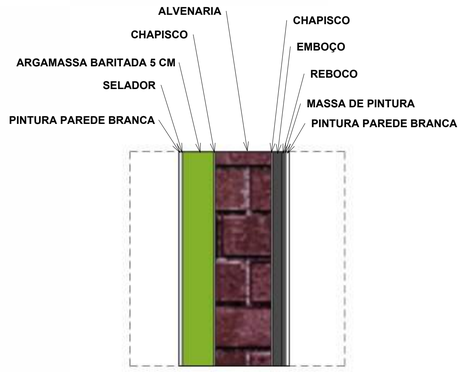

CORTE PAREDE 02

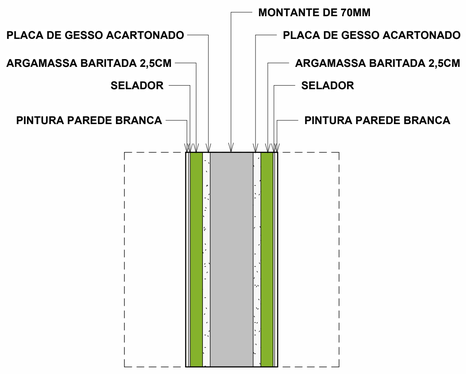

CORTE PAREDE 03

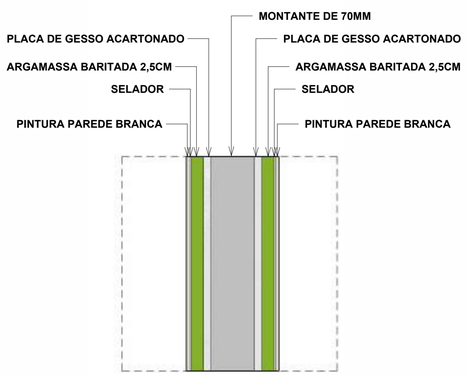

CORTE PAREDE 04

QUANTITATIVO DE MATERIAIS

DESCRIÇÃO	UNIDADE
ARGAMASSA BARITADA	19.118,59 Kg
PLACA DE GESSO ACARTONADO	138,74m²
MONTANTE 70MM	37 unidades
ALVENARIA	73,91m²
PINTURA	157,39m²
MASSA PARA PINTURA	157,39m²
PORTA BARITADA 1,77X2,10, COM VISOR DE VIDRO BARITADO DE 0,15X0,20.	2 unidades
VISOR COM VIDRO BARITADO 1,90X1,00. ESPESSURA: 8,5CM.	2 unidades

OBJETIVOS DE DESENVOLVIMENTO SUSTENTÁVEL

AUTOR (A) DO PROJETO EXECUTIVO
RENY MOITA PORTO — REGISTRO: CAU - A256692
ASSINATURA/CARIMBO

AUTOR (A) DO PROJETO EXECUTIVO
VIVIANE KELLI MACHADO — REGISTRO: CAU - A389382
ASSINATURA/CARIMBO

AUTOR (A) DO PROJETO EXECUTIVO
DANIELA MENEZES EMILIANO — REGISTRO: CAU - A2535220
ASSINATURA/CARIMBO

AUTOR (A) DO PROJETO EXECUTIVO
BARBARA MOREIRA RIBEIRO — Barbara Moreira Ribeiro CREA: 7968-AM — Assinado de forma digital por Barbara Moreira Ribeiro CREA: 7968-AM Dados: 2025.11.29 11:16:12 -04'00' — REGISTRO: CREA - 7968
ASSINATURA/CARIMBO

REVISÃO	DATA	DESCRIÇÃO
R0	07/10/2025	EMISSÃO INICIAL

AMAZONAS GOVERNO DO ESTADO — SEDURB Secretaria de Estado de Desenvolvimento Urbano e Metropolitano — Unidade Gestora de Projetos Especiais

OBJETO
CONSTRUÇÃO DE UNIDADE DE ATENÇÃO ESPECIALIZADA EM SAÚDE - POLICLÍNICA TABATINGA

PROPRIETÁRIO
FUNDO ESTADUAL DE SAÚDE - FES

PAC SAÚDE

CNPJ
06.023.708/0001-44

ENDEREÇO
RUA SANTOS DUMONT, S/N, TABATINGA/AM, CEP: 69640-00

DISCIPLINA
TOMOGRAFIA E RAIO-X

PRANCHA
02/03

TÍTULO DA PRANCHA
ISOMÉTRICO E DETALHES TOMOGRAFIA

DESCRIÇÃO DA ETAPA
PROJETO EXECUTIVO

CÓDIGO DA PRANCHA:	REVISÃO	UNIDADE	DATA	ESCALA
MS_POT_ PE_ARQX_02	R0	METROS	07/10/2025	INDICADA

AUTOR(A) INTELECTUAL
RENY MOITA PORTO
VIVIANE KELLI MACHADO
DANIELA MENEZES EMILIANO
BARBARA MOREIRA RIBEIRO

REGISTRO
CAU - A256692
CAU - A389382
CAU - A2535220
CREA - 7968

DIREITOS AUTORAIS RESERVADOR CONFORME LEGISLAÇÃO NACIONAL E INTERNACIONAL

FOLHA A1 84,10x59,40