

AUTOR (A) DO PROJETO EXECUTIVO LUIZ ALBERTO ALMEIDA DE AZEVEDO	REGISTRO CREA:32416AM
AUTOR (A) DO PROJETO EXECUTIVO BARBARA MOREIRA RIBEIRO	REGISTRO CREA:7968AM
AUTOR (A) DO PROJETO EXECUTIVO	REGISTRO
AUTOR (A) DO PROJETO EXECUTIVO	REGISTRO

RO	26/06/2025	EMISSÃO INICIAL
R1		

OBJETO
 CONSTRUÇÃO DE UNIDADE DE ATENÇÃO ESPECIALIZADA EM SAÚDE - MATERNIDADE TIPO II

PROPRIETÁRIO
 FUNDO ESTADUAL DE SAÚDE - FES

CNPJ
 06.023.708/0001-44

ENDEREÇO
 AV. TORQUATO TAPAJÓS, S/N, BAIRRO COLÔNIA TERRA NOVA, MANAUS-AM

DISCIPLINA
 HIDRÁULICA

PRANCHA
11/23

TÍTULO DA PRANCHA DETALHES, NOTAS E LEGENDA				
DESCRIÇÃO DA ETAPA PROJETO EXECUTIVO				
NOME: PRANCHA-ARQUIVO MS_MAT2_PE_HID_11	REVISÃO R0	UNIDADE cm	DATA 29/05/2025	ESCALA INDICADA
AUTOR(A) INTELECTUAL TALLIS HENRIQUE PEREIRA FONSECA			REGISTRO CREA-MG: 284463/D	
DIREITOS AUTORAIS RESERVADOR CONFORME LEGISLAÇÃO NACIONAL E INTERNACIONAL				FOLHA A1 84,10x59,40

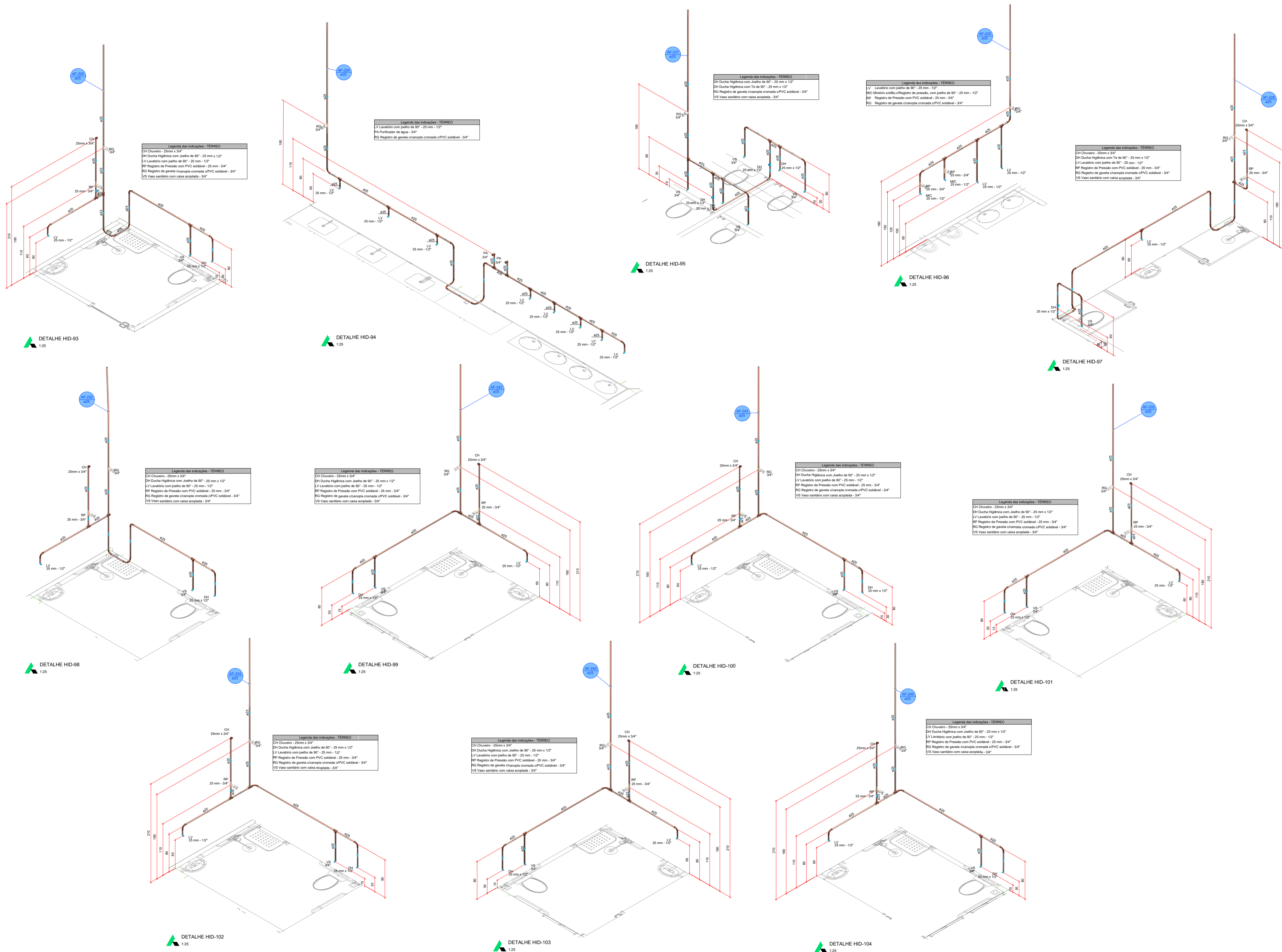

AUTOR (A) DO PROJETO EXECUTIVO LUIZ ALBERTO ALMEIDA DE AZEVEDO	REGISTRO CREA:32416AM
AUTOR (A) DO PROJETO EXECUTIVO BARBARA MOREIRA RIBEIRO	REGISTRO CREA:7968AM
AUTOR (A) DO PROJETO EXECUTIVO	REGISTRO
AUTOR (A) DO PROJETO EXECUTIVO	REGISTRO

RO	26/06/2025	EMISSÃO INICIAL
R1		

OBJETO CONSTRUÇÃO DE UNIDADE DE ATENÇÃO ESPECIALIZADA EM SAÚDE - MATERNIDADE TIPO II	
PROPRIETÁRIO FUNDO ESTADUAL DE SAÚDE - FES	
CNPJ 06.023.708/0001-44	DISCIPLINA HIDRÁULICA
ENDEREÇO AV. TORQUATO TAPAJÓS, S/N, BAIRRO COLÔNIA TERRA NOVA, MANAUS-AM	PRANCHA 12/23

TÍTULO DA PRANCHA DETALHES, NOTAS E LEGENDA				
DESCRIÇÃO DA ETAPA PROJETO EXECUTIVO				
NOME: PRANCHA-ARQUIVO MS_MAT2_PE_HID_12	REVISÃO R0	UNIDADE cm	DATA 29/05/2025	ESCALA INDICADA
AUTOR(A) INTELECTUAL TALLIS HENRIQUE PEREIRA FONSECA			REGISTRO CREA-MG: 284463/D	
DIREITOS AUTORAIS RESERVADOS CONFORME LEGISLAÇÃO NACIONAL E INTERNACIONAL				
				FOLHA 01 84,10x59,40

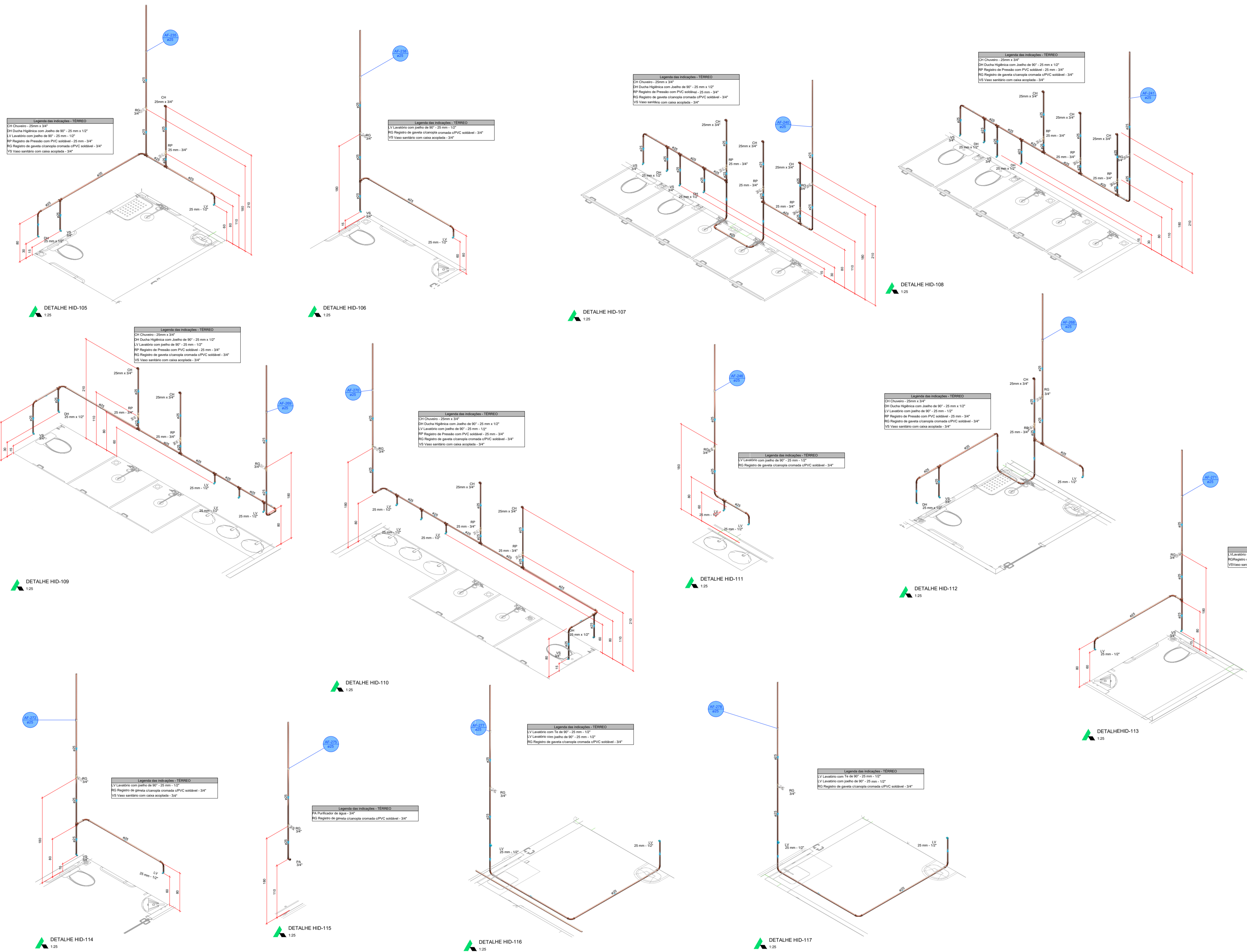

OBJETIVOS DE DESENVOLVIMENTO SUSTENTÁVEL		
AUTOR (A) DO PROJETO EXECUTIVO LUIZ ALBERTO ALMEIDA DE AZEVEDO		REGISTRO CREA:32416AM
AUTOR (A) DO PROJETO EXECUTIVO BARBARA MOREIRA RIBEIRO		REGISTRO CREA:7968AM
AUTOR (A) DO PROJETO EXECUTIVO		REGISTRO
AUTOR (A) DO PROJETO EXECUTIVO		REGISTRO
R0	29/05/2025	EMISSÃO INICIAL
R1		
OBJETO CONSTRUÇÃO DE UNIDADE DE ATENÇÃO ESPECIALIZADA EM SAÚDE - MATERNIDADE TIPO II		
PROPRIETÁRIO FUNDO ESTADUAL DE SAÚDE - FES		DISCIPLINA HIDRÁULICA
CNPJ 06.023.708/0001-44		PRANCHA 13/23
ENDEREÇO AV. TORQUATO TAPAJÓS, S/N, BAIRRO COLÔNIA TERRA NOVA, MANAUS-AM		
TÍTULO DA PRANCHA DETALHES, NOTAS E LEGENDA		
DESCRIÇÃO DA ETAPA PROJETO EXECUTIVO		
NOME: PRANCHA-ARQUIVO MS_MAT2_PE_HID_13	REVISÃO R0	UNIDADE cm
	DATA 29/05/2025	ESCALA INDICADA
AUTOR(A) INTELCTUAL TALLIS HENRIQUE PEREIRA FONSECA		REGISTRO CREA-MG: 284463/D
DIREITOS AUTORAIS RESERVADOR CONFORME LEGISLAÇÃO NACIONAL E INTERNACIONAL		
		FOLHA A1 84,10x59,40

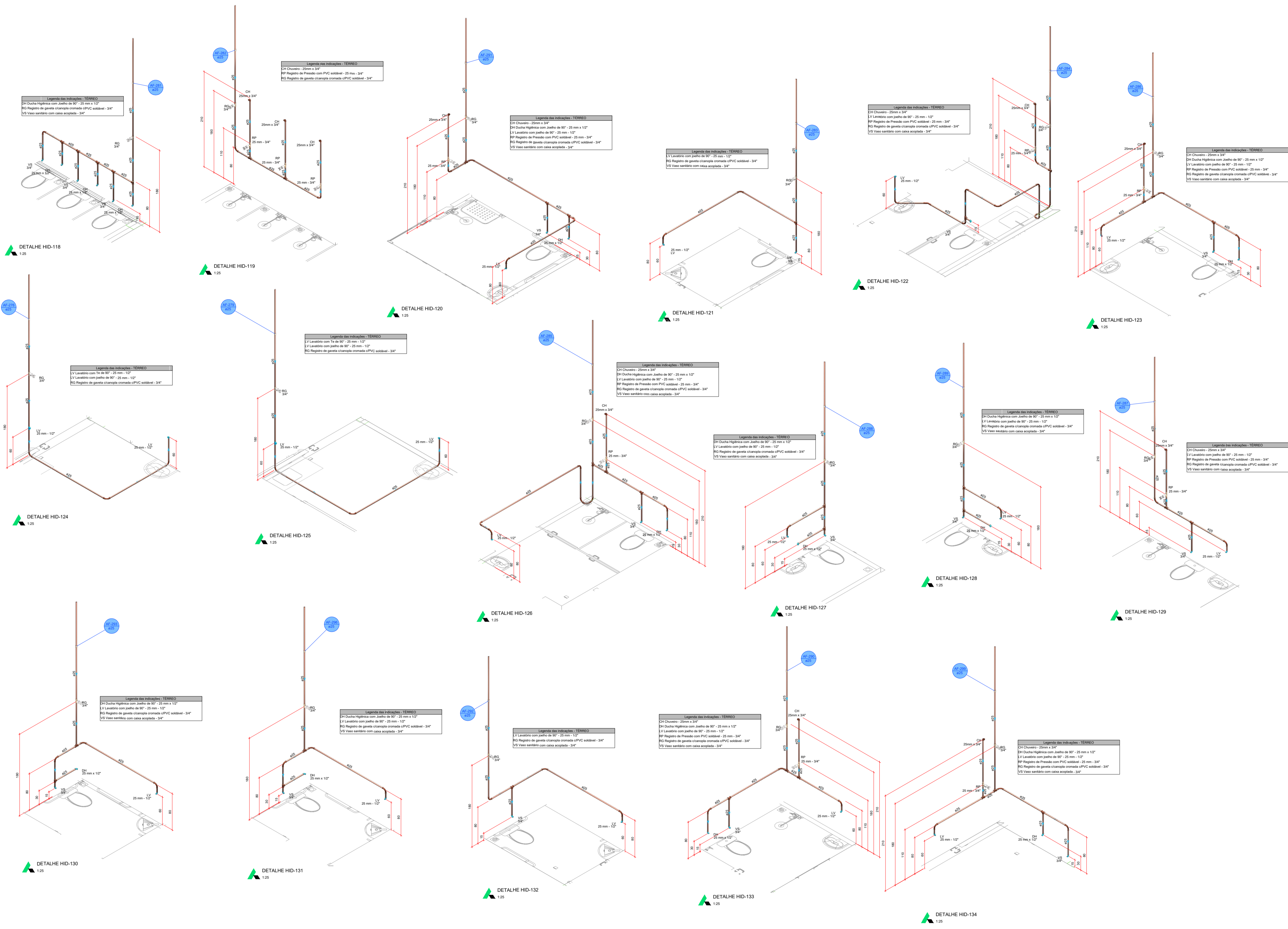

AUTOR (A) DO PROJETO EXECUTIVO LUIZ ALBERTO ALMEIDA DE AZEVEDO	REGISTRO CREA:32416AM
AUTOR (A) DO PROJETO EXECUTIVO BARBARA MOREIRA RIBEIRO	REGISTRO CREA:7968AM
AUTOR (A) DO PROJETO EXECUTIVO	REGISTRO
AUTOR (A) DO PROJETO EXECUTIVO	REGISTRO

R0 26/09/2025 EMISSÃO INICIAL

R1

OBJETO CONSTRUÇÃO DE UNIDADE DE ATENÇÃO ESPECIALIZADA EM SAÚDE - MATERNIDADE TIPO II	
PROPRIETÁRIO FUNDO ESTADUAL DE SAÚDE - FES	
CNPJ 06.023.708/0001-44	DISCIPLINA HIDRÁULICA
ENDEREÇO AV. TORQUATO TAPAJÓS, S/N, BAIRRO COLÔNIA TERRA NOVA, MANAUS-AM	PRANCHA 14/23

TÍTULO DA PRANCHA DETALHES, NOTAS E LEGENDA				
DESCRIÇÃO DA ETAPA PROJETO EXECUTIVO				
NOME: PRANCHA-ARQUIVO MS_MATZ_PE_HID_14	REVISÃO R0	UNIDADE cm	DATA 29/05/2025	ESCALA INDICADA
AUTOR(A) INTELCTUAL TALLIS HENRIQUE PEREIRA FONSECA			REGISTRO CREA-MG: 284463/D	
DIREITOS AUTORAIS RESERVADOR CONFORME LEGISLAÇÃO NACIONAL E INTERNACIONAL				FOLHA 01 84,10x59,40

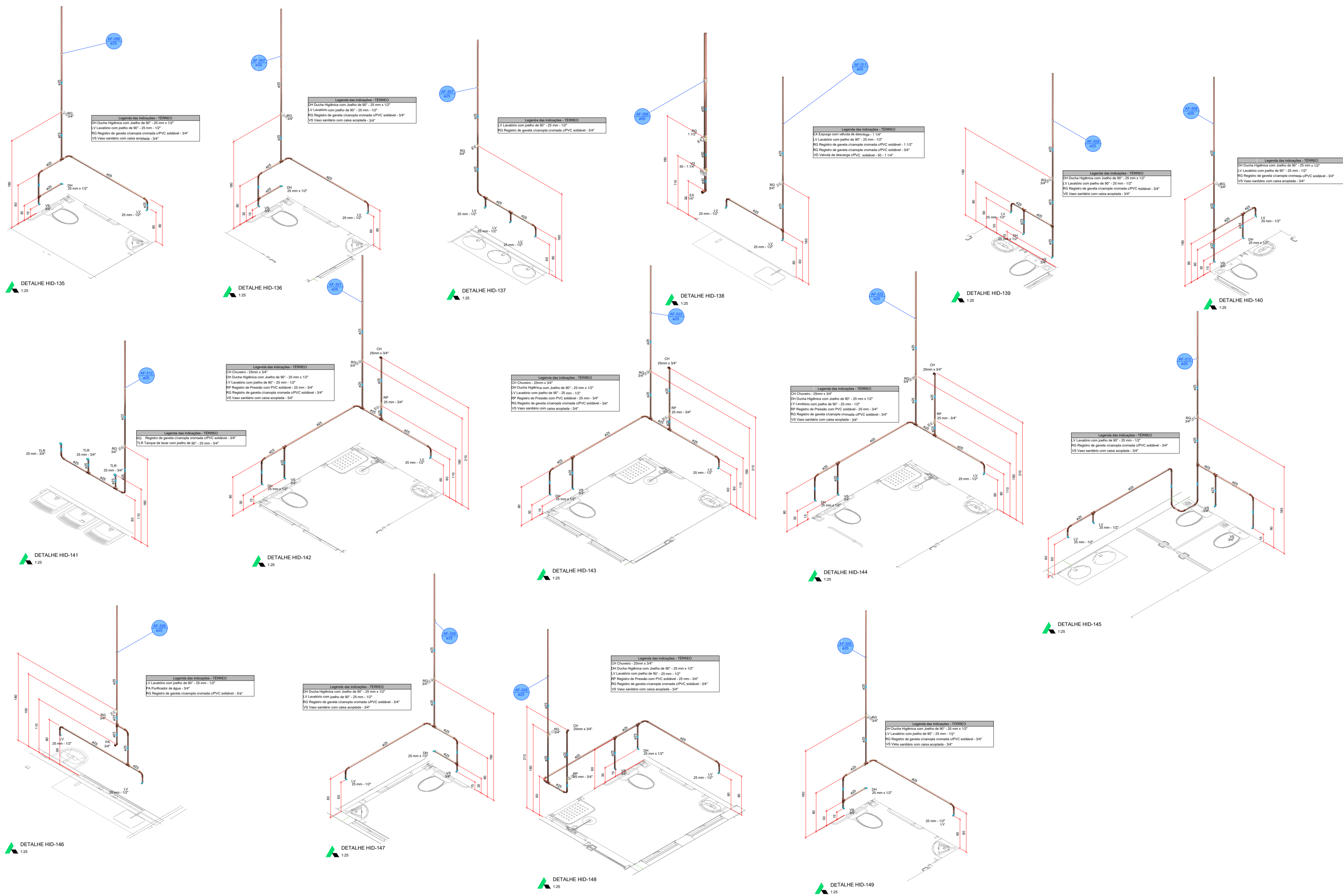

AUTOR (A) DO PROJETO EXECUTIVO LUIZ ALBERTO ALMEIDA DE AZEVEDO	REGISTRO CREA:32416AM
AUTOR (A) DO PROJETO EXECUTIVO BARBARA MOREIRA RIBEIRO	REGISTRO CREA:7968AM
AUTOR (A) DO PROJETO EXECUTIVO	REGISTRO
AUTOR (A) DO PROJETO EXECUTIVO	REGISTRO

R0 26/09/2025 EMISSÃO INICIAL

R1

OBJETO CONSTRUÇÃO DE UNIDADE DE ATENÇÃO ESPECIALIZADA EM SAÚDE - MATERNIDADE TIPO II	
PROPRIETÁRIO FUNDO ESTADUAL DE SAÚDE - FES	
CNPJ 06.023.708/0001-44	DISCIPLINA HIDRÁULICA
ENDEREÇO AV. TORQUATO TAPAJÓS, S/N, BAIRRO COLÔNIA TERRA NOVA, MANAUS-AM	PRANCHA 15/23

TÍTULO DA PRANCHA DETALHES, NOTAS E LEGENDA				
DESCRIÇÃO DA ETAPA PROJETO EXECUTIVO				
NOME: PRANCHA-ARQUIVO MS_MATZ_PE_HID_15	REVISÃO R0	UNIDADE cm	DATA 29/05/2025	ESCALA INDICADA
AUTOR(A) INTELCTUAL TALLIS HENRIQUE PEREIRA FONSECA			REGISTRO CREA-MG: 284463/D	
DIREITOS AUTORAIS RESERVADOR CONFORME LEGISLAÇÃO NACIONAL E INTERNACIONAL				FOLHA A1 84,10x59,40

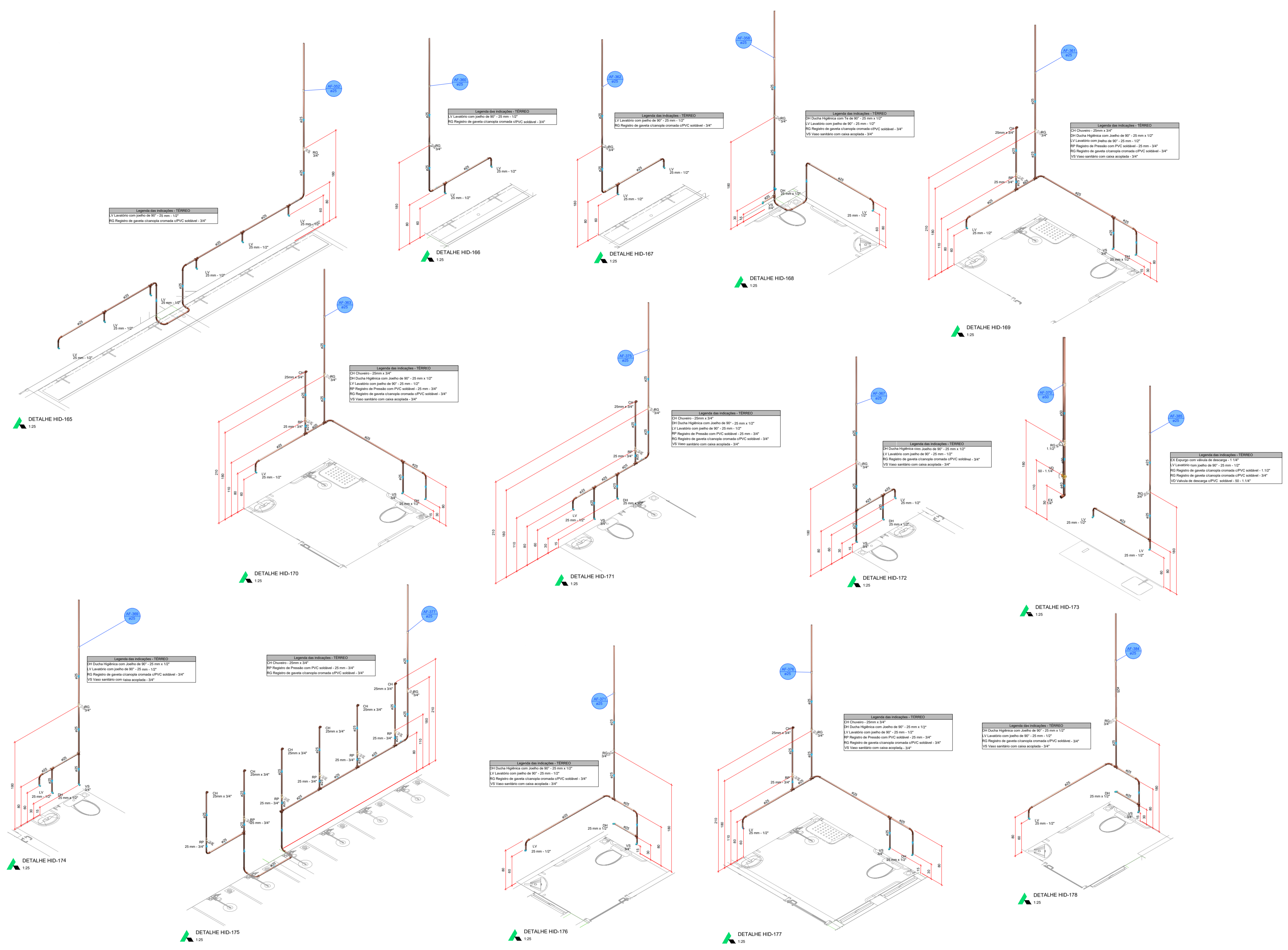

AUTOR (A) DO PROJETO EXECUTIVO		REGISTRO
LUIZ ALBERTO ALMEIDA DE AZEVEDO		CREA:32416AM
ASSINATURA/CARIMBO		
AUTOR (A) DO PROJETO EXECUTIVO		REGISTRO
BARBARA MOREIRA RIBEIRO		CREA:7968AM
ASSINATURA/CARIMBO		
AUTOR (A) DO PROJETO EXECUTIVO		REGISTRO
ASSINATURA/CARIMBO		
AUTOR (A) DO PROJETO EXECUTIVO		REGISTRO
ASSINATURA/CARIMBO		

R0	29/05/2025	EMISSÃO INICIAL
R1		

AMAZONAS
GOVERNO DO ESTADO

SEDURB
Secretaria de
Estado de Desenvolvimento
Urbano e Metropolitano

Unidade Gestora de Projetos Especiais

OBJETO CONSTRUÇÃO DE UNIDADE DE ATENÇÃO ESPECIALIZADA EM SAÚDE - MATERNIDADE TIPO II		
PROPRIETÁRIO FUNDO ESTADUAL DE SAÚDE - FES		
CNPJ 06.023.708/0001-44	DISCIPLINA HIDRÁULICA	17/23
ENDEREÇO AV. TORQUATO TAPAJÓS, S/N, BAIRRO COLÔNIA TERRA NOVA, MANAUS-AM	PRANCHA	

TÍTULO DA PRANCHA DETALHES, NOTAS E LEGENDA				
DESCRIÇÃO DA ETAPA PROJETO EXECUTIVO				
NOME: PRANCHA-ARQUIVO MS_MAT2_PE_HID_17	REVISÃO R0	UNIDADE cm	DATA 29/05/2025	ESCALA INDICADA
AUTOR(A) INTELLECTUAL TALLIS HENRIQUE PEREIRA FONSECA			REGISTRO CREA-MG: 284463/D	
DIREITOS AUTORAIS RESERVADOS CONFORME LEGISLAÇÃO NACIONAL E INTERNACIONAL				FOLHA A1 84,10x59,40

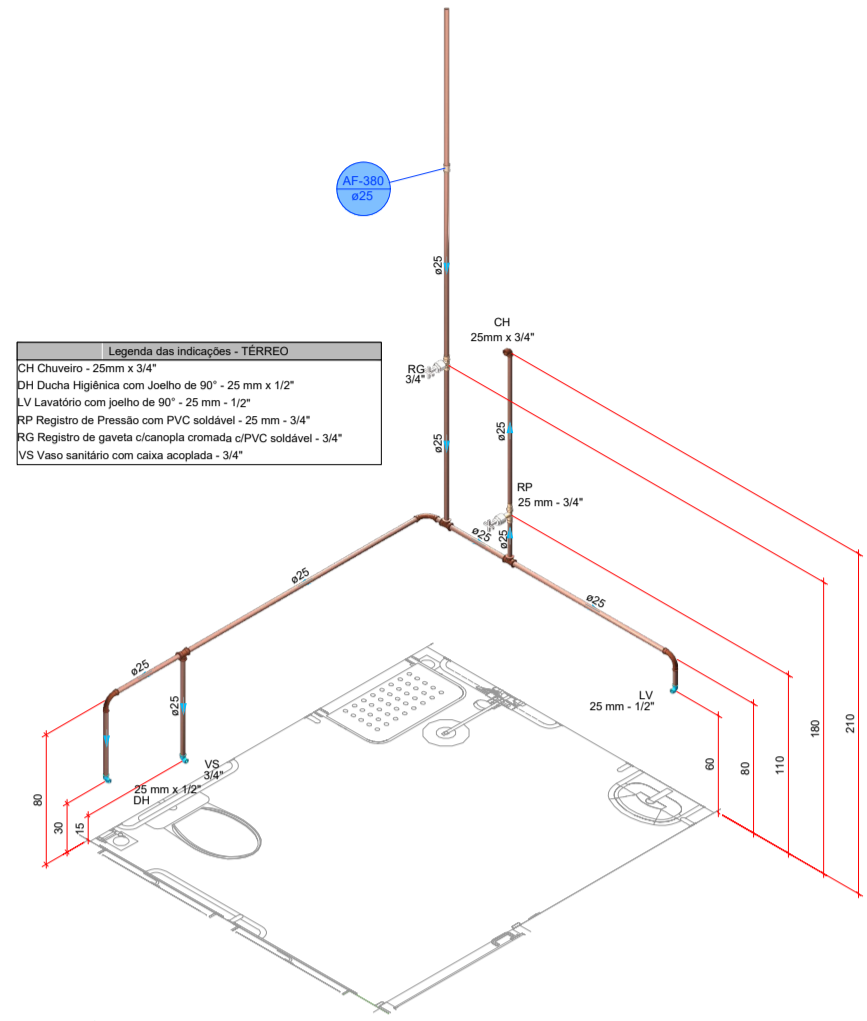

DETALHE HID-179
1:25

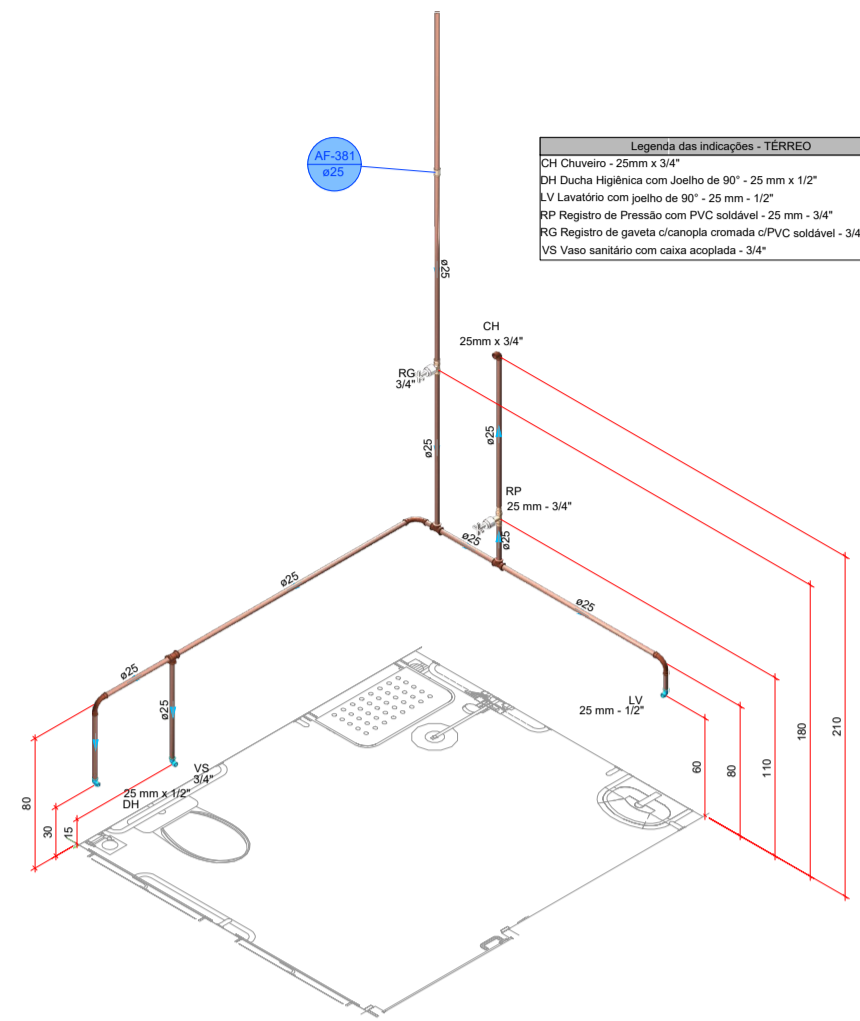

DETALHE HID-180
1:25

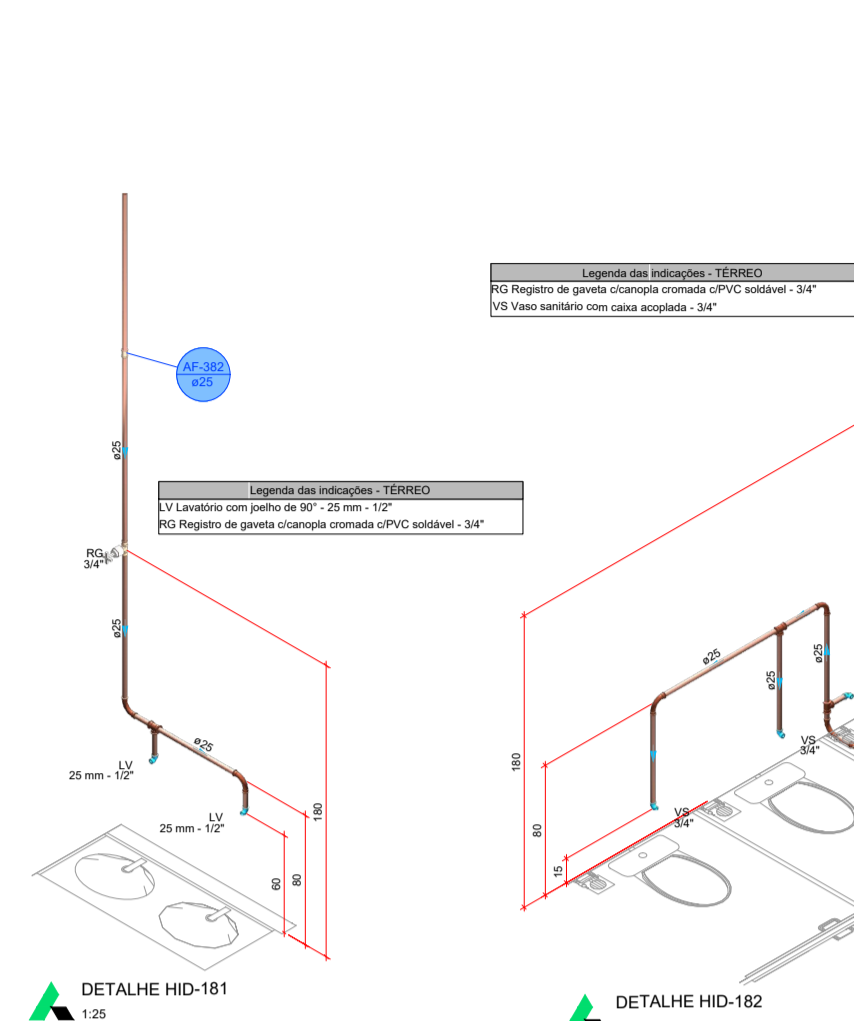

DETALHE HID-181
1:25

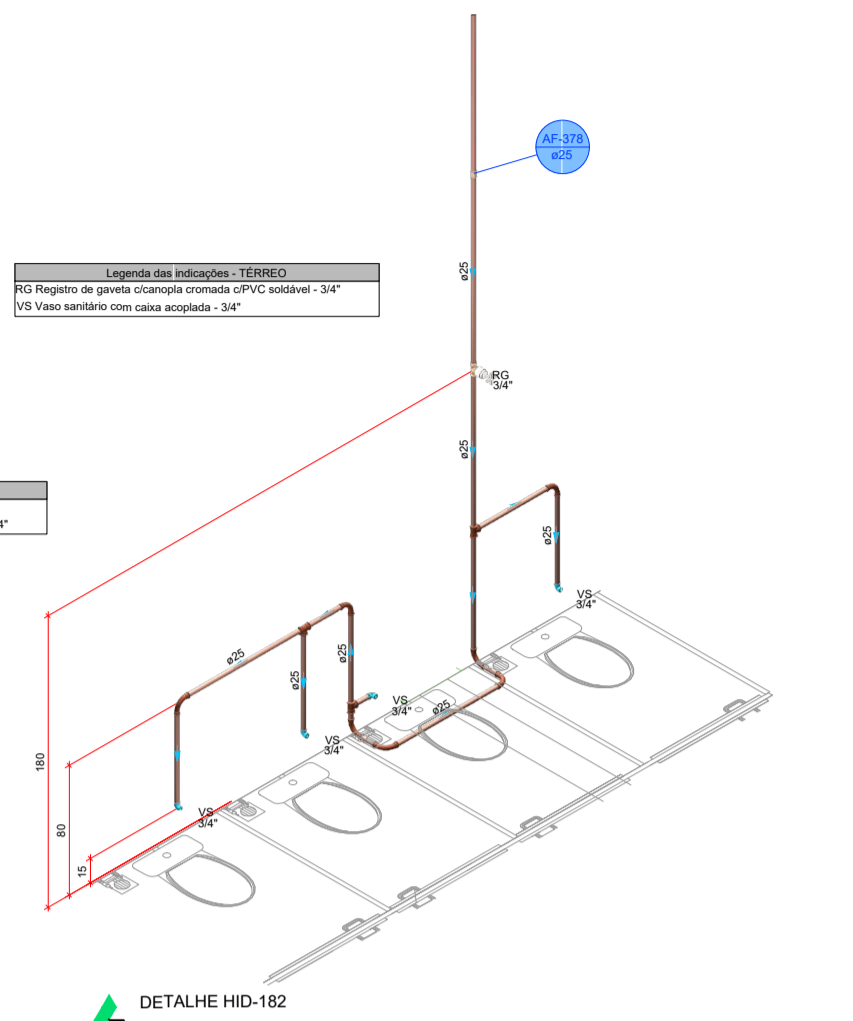

DETALHE HID-182
1:25

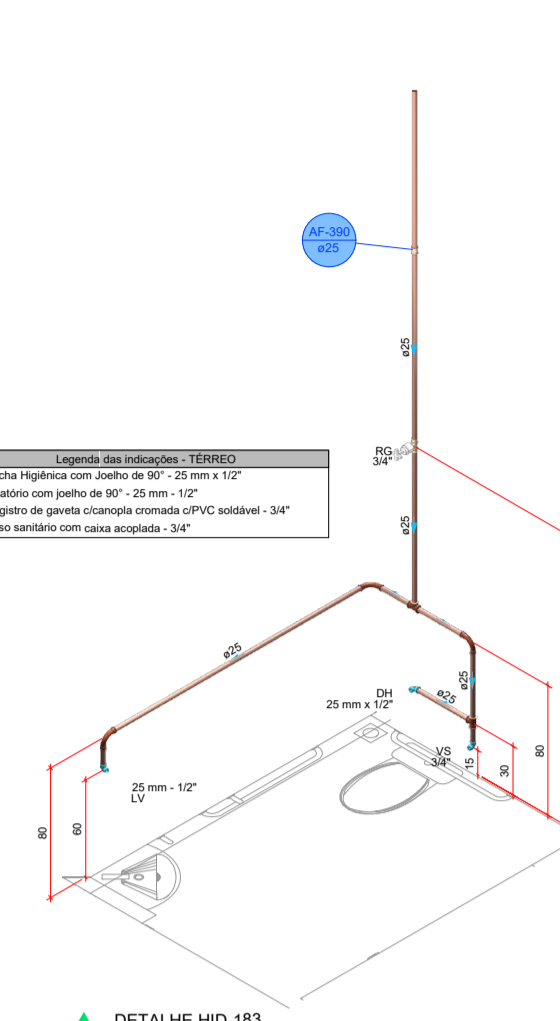

DETALHE HID-183
1:25

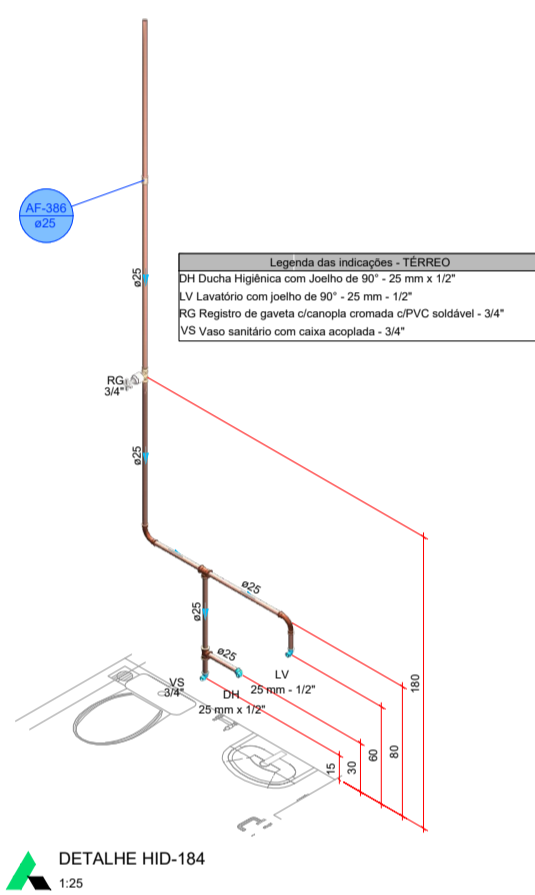

DETALHE HID-184
1:25

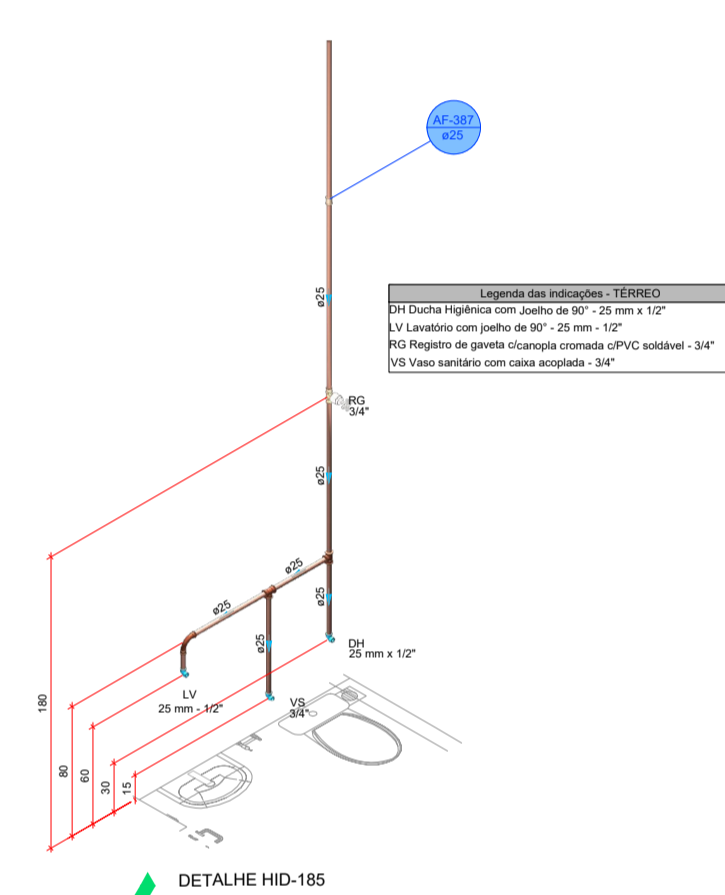

DETALHE HID-185
1:25

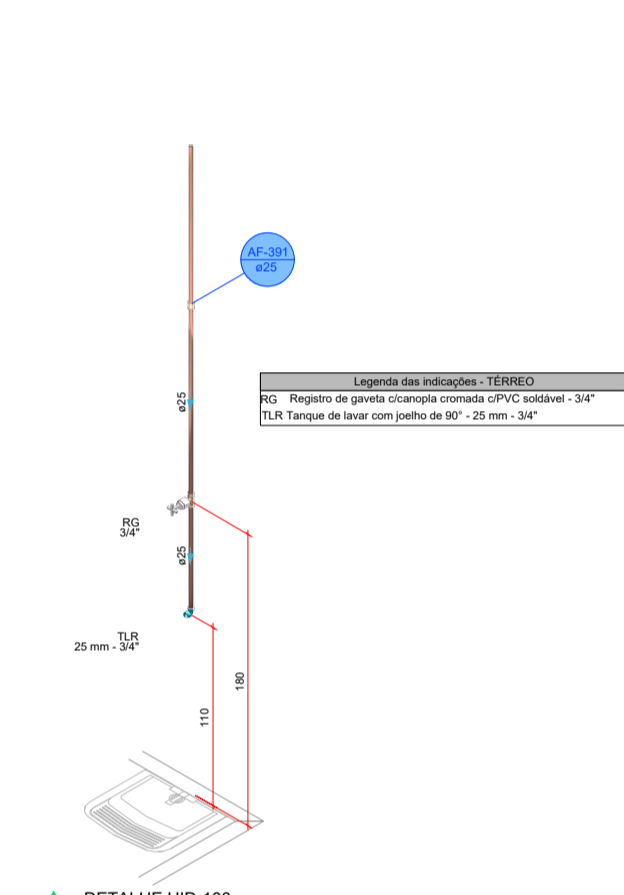

DETALHE HID-186
1:25

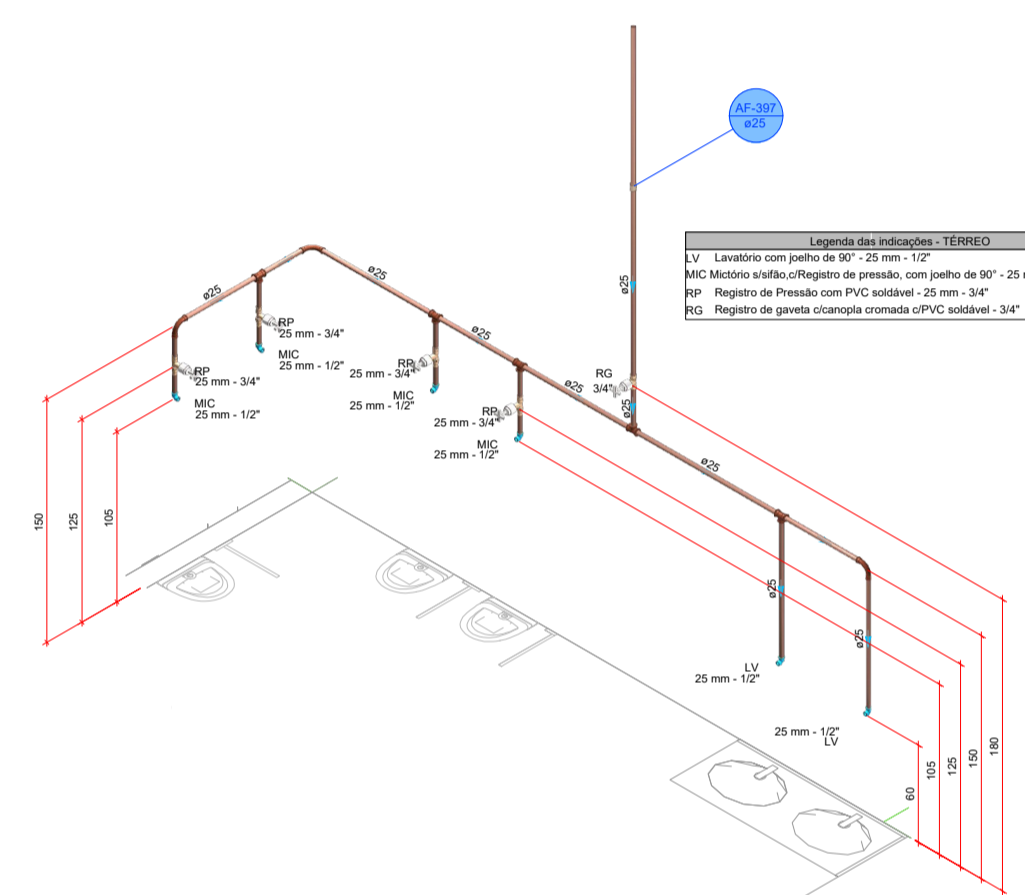

DETALHE HID-187
1:25

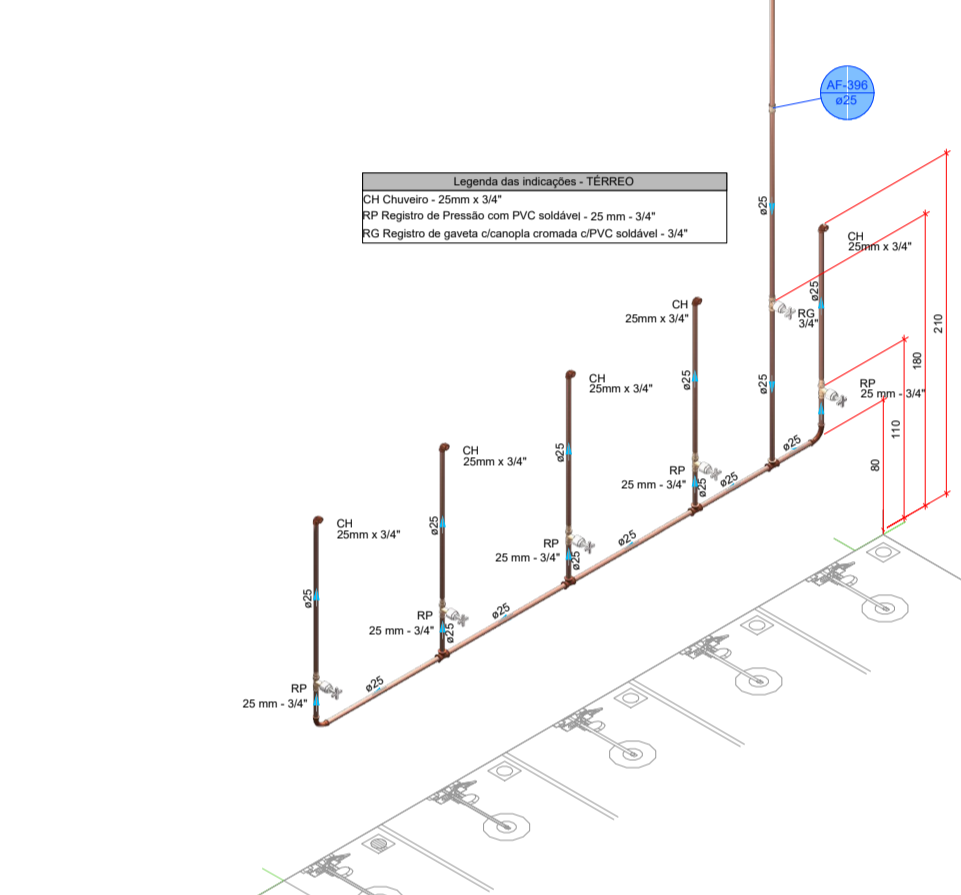

DETALHE HID-188
1:25

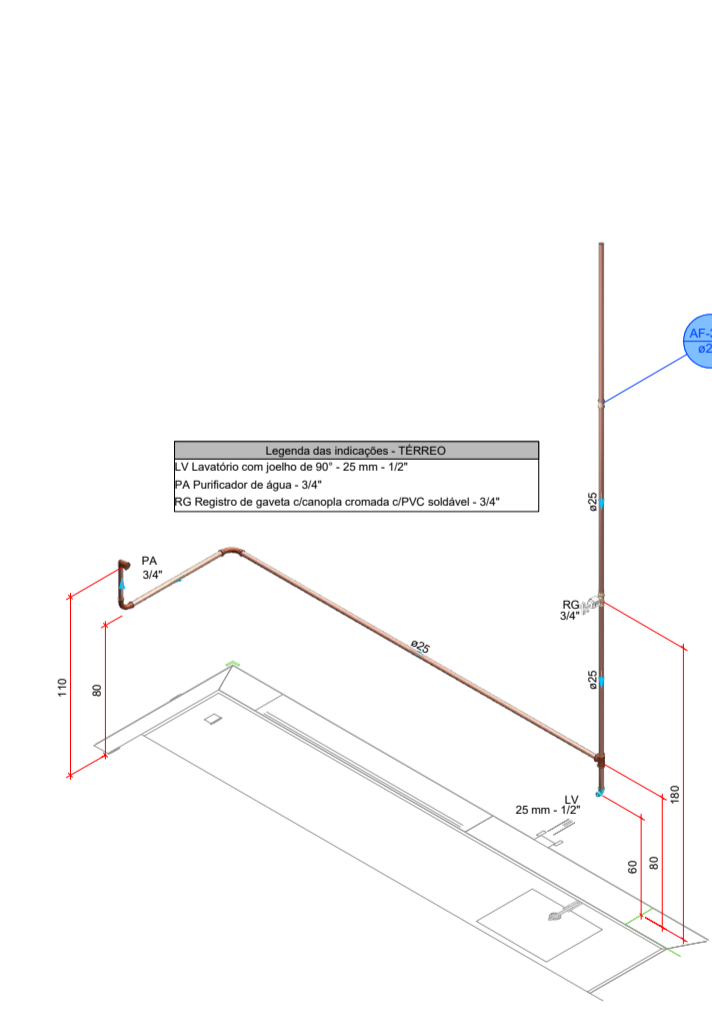

DETALHE HID-189
1:25

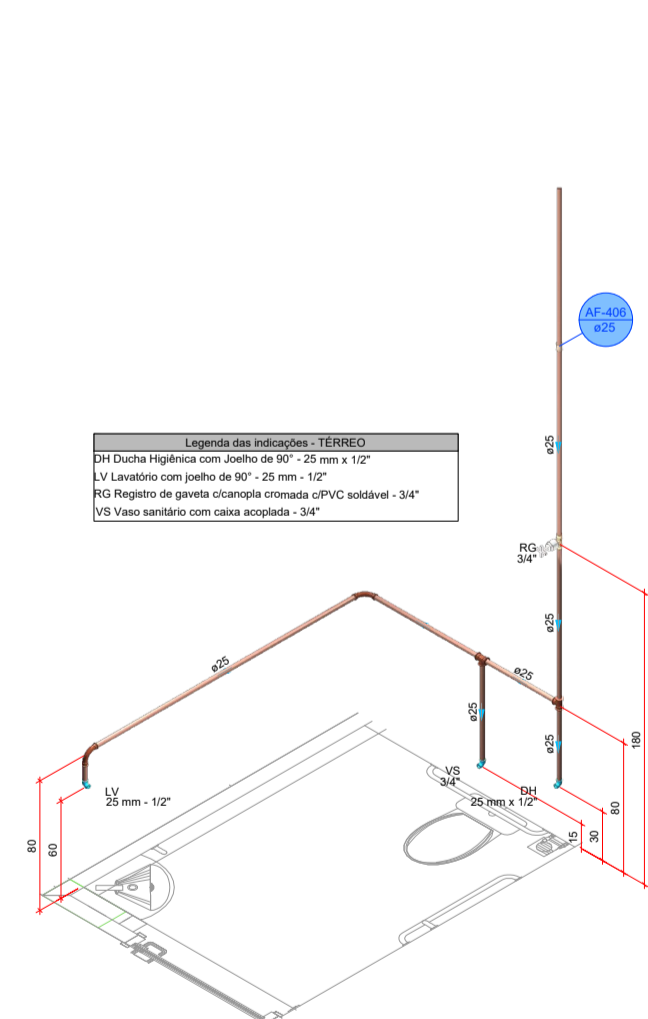

DETALHE HID-190
1:25

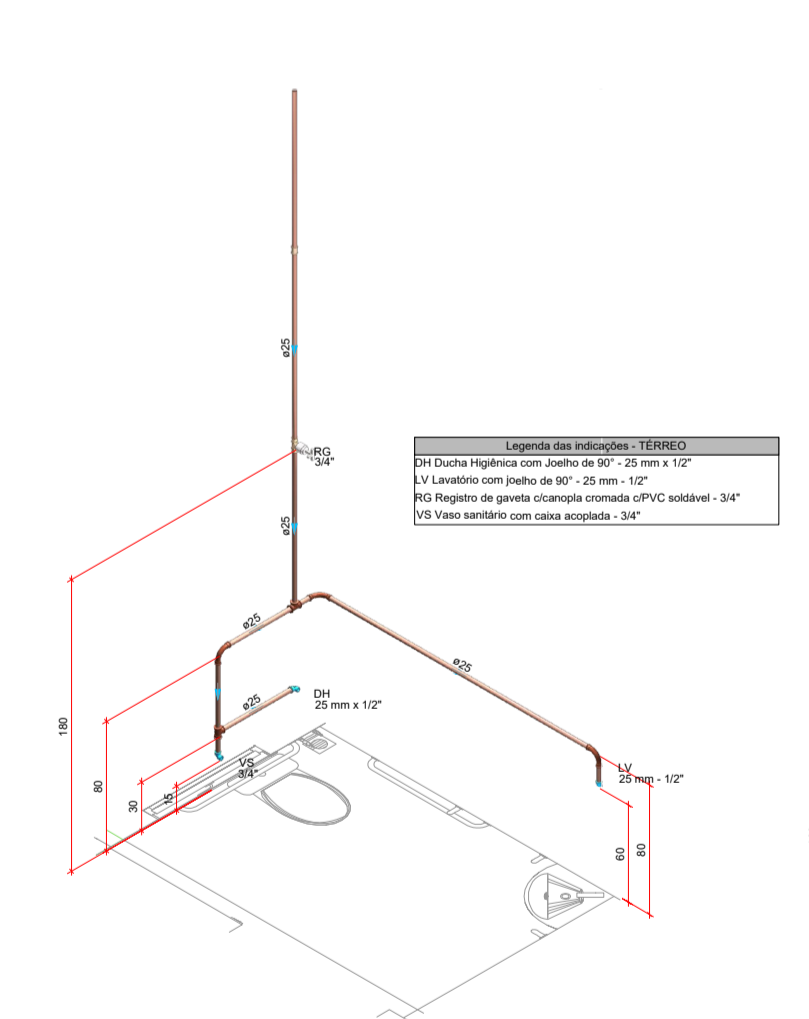

DETALHE HID-191
1:25

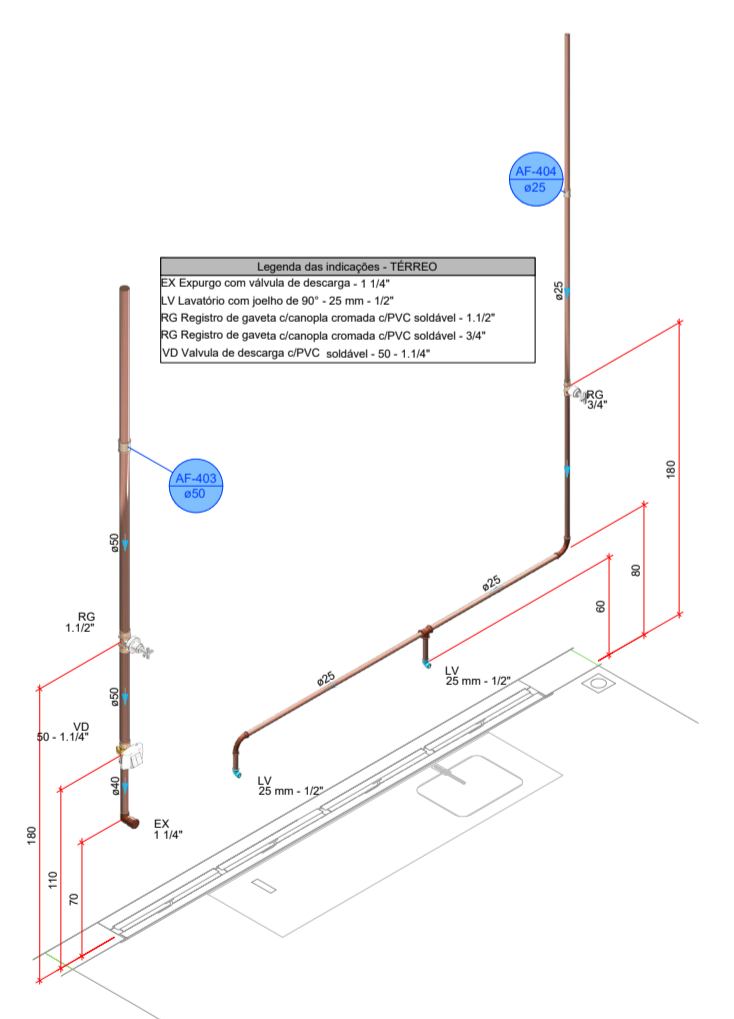

DETALHE HID-192
1:25

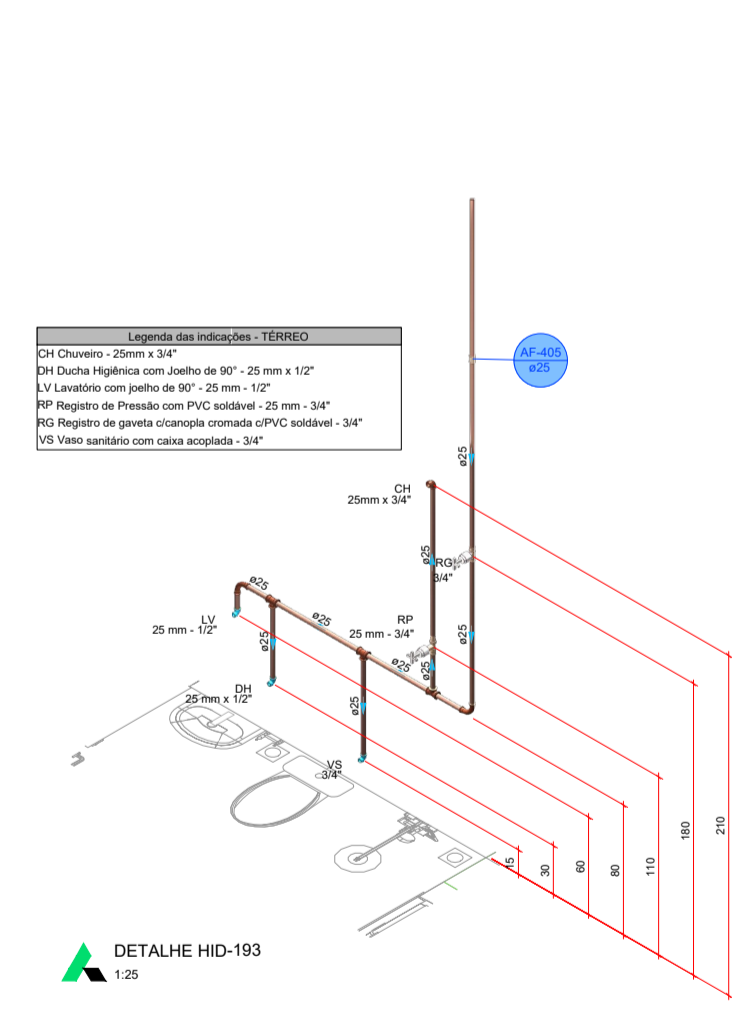

DETALHE HID-193
1:25



AUTOR (A) DO PROJETO EXECUTIVO LUIZ ALBERTO ALMEIDA DE AZEVEDO	REGISTRO CREA:32416AM
AUTOR (A) DO PROJETO EXECUTIVO BARBARA MOREIRA RIBEIRO	REGISTRO CREA:7968AM
AUTOR (A) DO PROJETO EXECUTIVO	REGISTRO
AUTOR (A) DO PROJETO EXECUTIVO	REGISTRO

OBJETO
 CONSTRUÇÃO DE UNIDADE DE ATENÇÃO ESPECIALIZADA EM SAÚDE - MATERNIDADE TIPO II

PROPRIETÁRIO
FUNDO ESTADUAL DE SAÚDE - FES

CNPJ
 06.023.708/0001-44

ENDEREÇO
 AV. TORQUATO TAPAJÓS, S/N, BAIRRO COLÔNIA TERRA NOVA, MANAUS-AM

DISCIPLINA
HIDRÁULICA

PRANCHA
18/23

TÍTULO DA PRANCHA DETALHES, NOTAS E LEGENDA				
DESCRIÇÃO DA ETAPA PROJETO EXECUTIVO				
NOME: PRANCHA-ARQUIVO MS_MAT2_PE_HID_18	REVISÃO R0	UNIDADE cm	DATA 29/05/2025	ESCALA INDICADA
AUTOR(A) INTELCTUAL TALLIS HENRIQUE PEREIRA FONSECA			REGISTRO CREA-MG: 284463/D	
DIREITOS AUTORAIS RESERVADOR CONFORME LEGISLAÇÃO NACIONAL E INTERNACIONAL				FOLHA 11 84.10x59.40

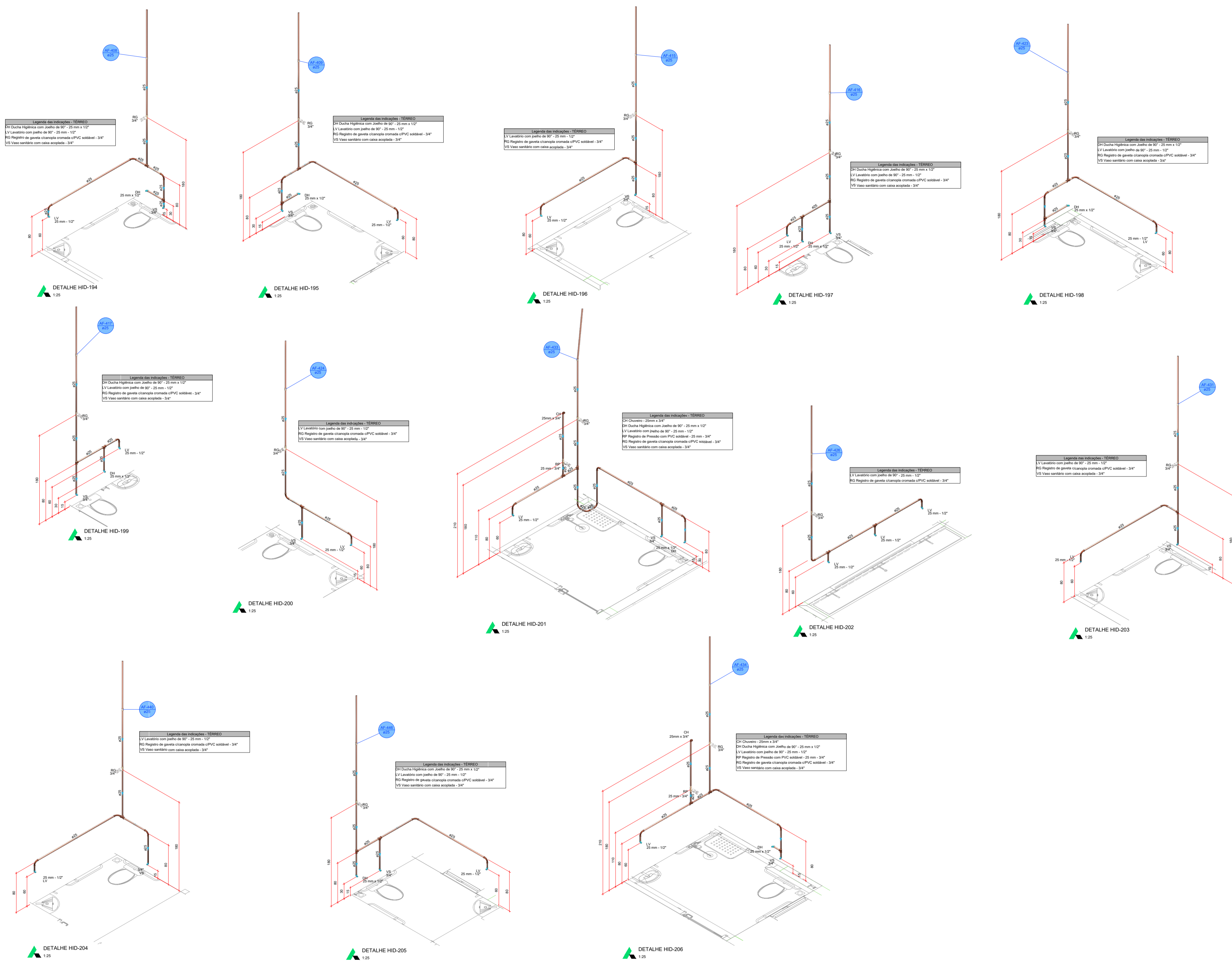

AUTOR (A) DO PROJETO EXECUTIVO	REGISTRO
LUIZ ALBERTO ALMEIDA DE AZEVEDO	CREA:32416AM
ASSINATURA CARIMBO	
AUTOR (A) DO PROJETO EXECUTIVO	REGISTRO
BARBARA MOREIRA RIBEIRO	CREA:7968AM
ASSINATURA CARIMBO	
AUTOR (A) DO PROJETO EXECUTIVO	REGISTRO
ASSINATURA CARIMBO	
AUTOR (A) DO PROJETO EXECUTIVO	REGISTRO
ASSINATURA CARIMBO	

R0	26/05/2025	EMISSÃO INICIAL
R1		





OBJETO
 CONSTRUÇÃO DE UNIDADE DE ATENÇÃO ESPECIALIZADA EM SAÚDE - MATERNIDADE TIPO II

PROPRIETÁRIO
 FUNDO ESTADUAL DE SAÚDE - FES

CNPJ
 06.023.708/0001-44

ENDEREÇO
 AV. TORQUATO TAPAJÓS, S/N, BAIRRO COLÔNIA TERRA NOVA, MANAUS-AM

DISCIPLINA
 HIDRÁULICA

PRANCHA
 19/23

TÍTULO DA PRANCHA				
DETALHES, NOTAS E LEGENDA				
DESCRIÇÃO DA ETAPA				
PROJETO EXECUTIVO				
NOME: PRANCHA-ARQUIVO	REVISÃO	UNIDADE	DATA	ESCALA
MS_MAT2_PE_HID_19	R0	cm	29/05/2025	INDICADA
AUTOR(A) INTELCTUAL			REGISTRO	
TALLIS HENRIQUE PEREIRA FONSECA			CREA-MG: 284463/D	
DIREITOS AUTORAIS RESERVADOR CONFORME LEGISLAÇÃO NACIONAL E INTERNACIONAL				FOLHA 01
				84,10x59,40

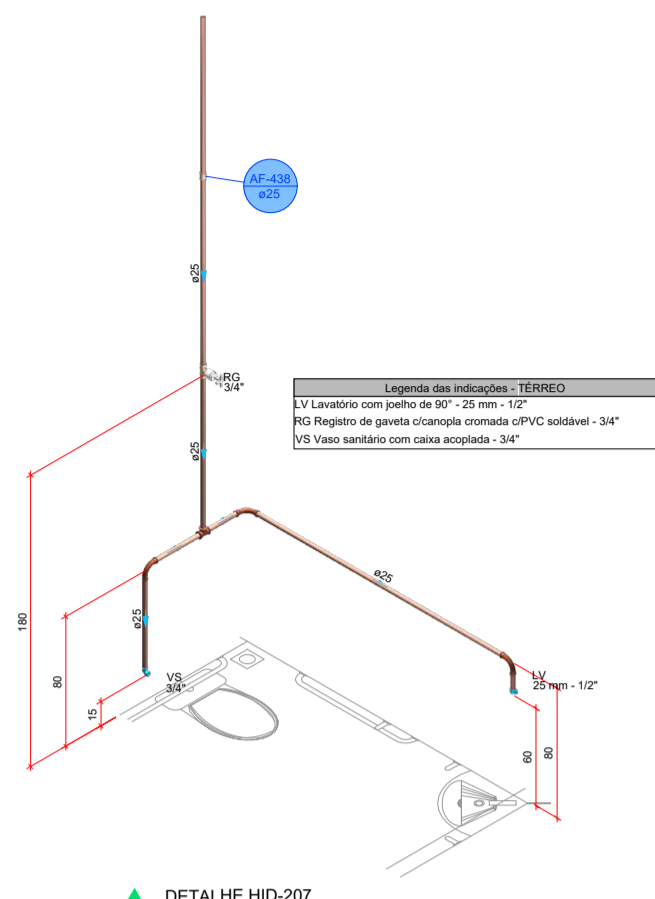

DETALHE HID-207
1:25

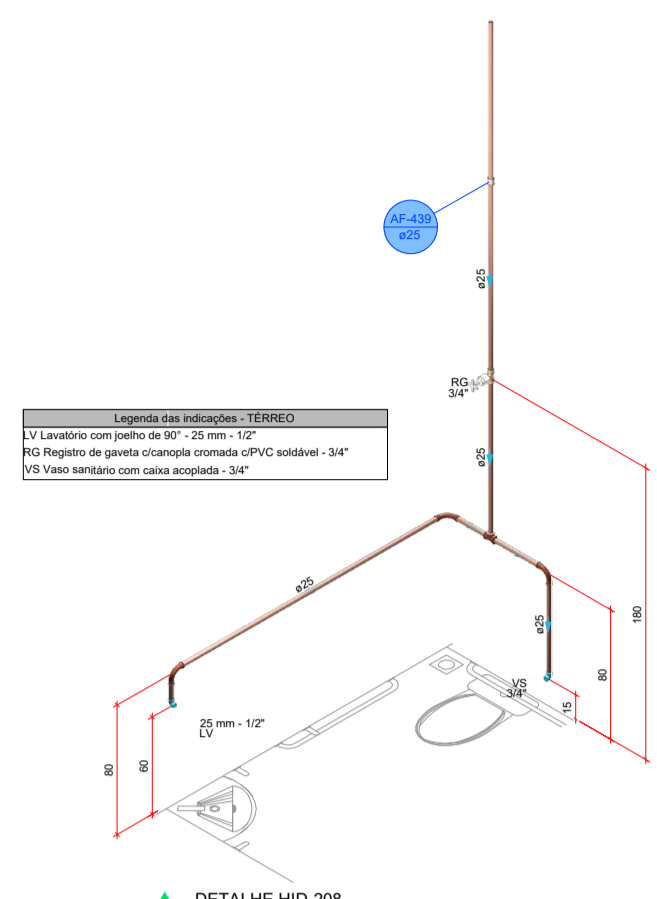

DETALHE HID-208
1:25

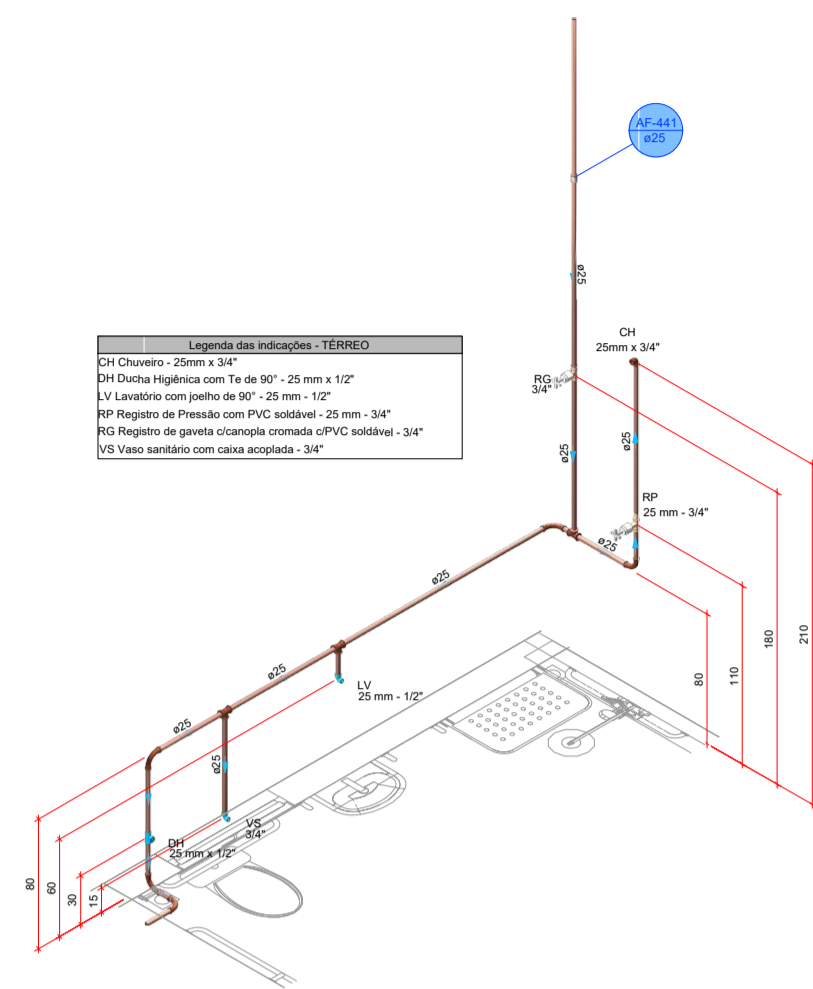

DETALHE HID-209
1:25

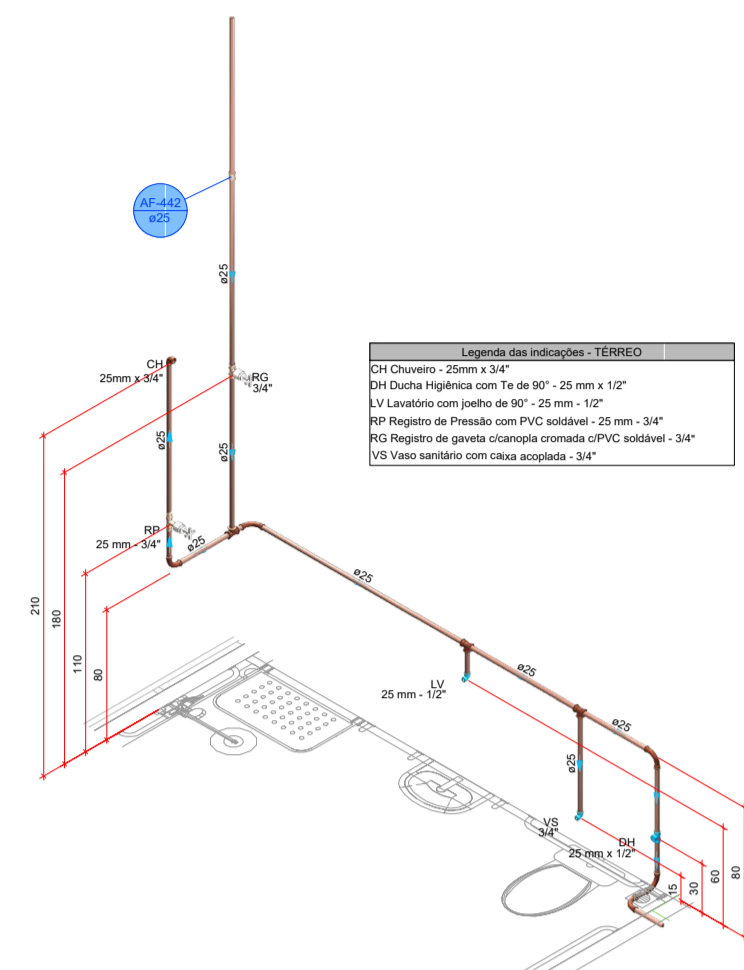

DETALHE HID-210
1:25

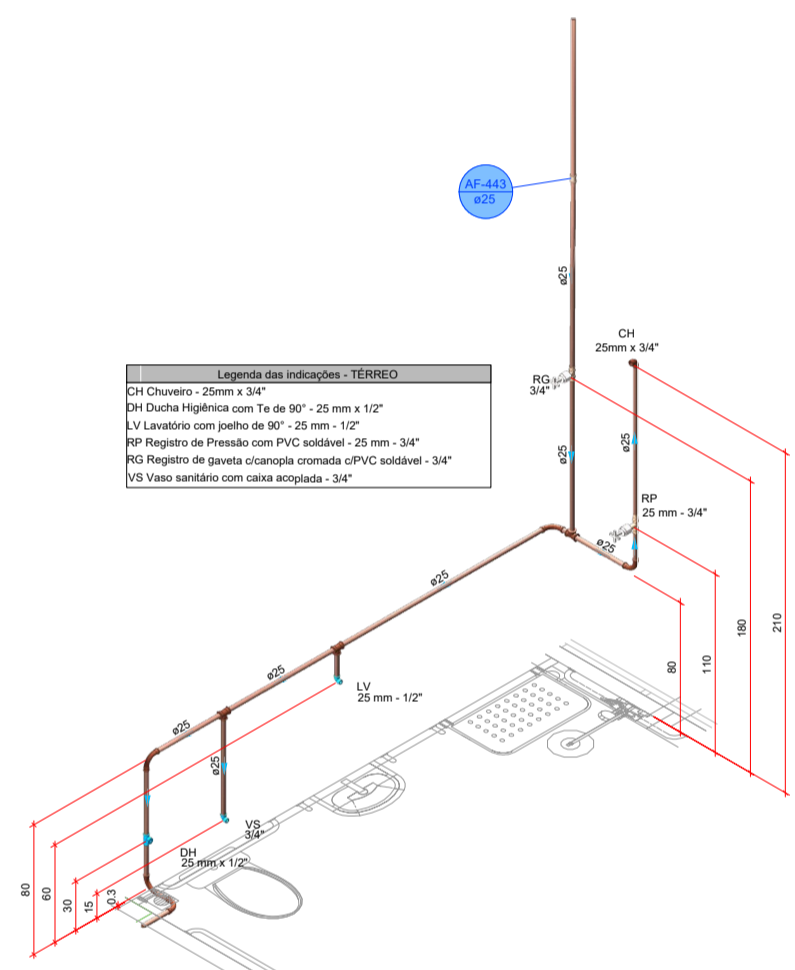

DETALHE HID-211
1:25

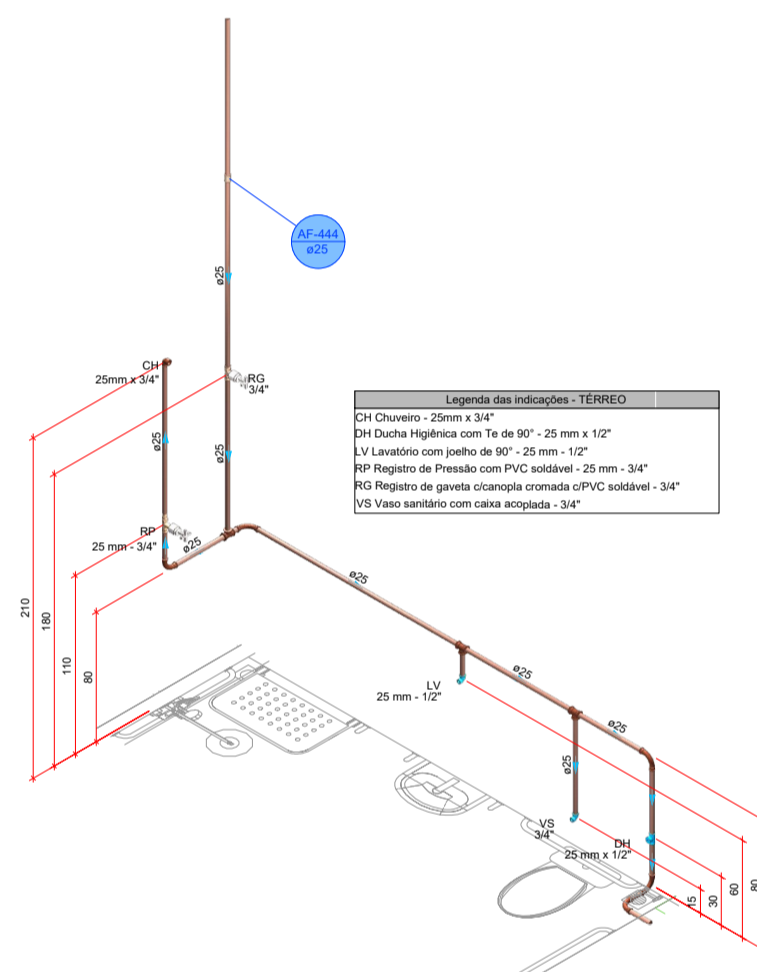

DETALHE HID-212
1:25

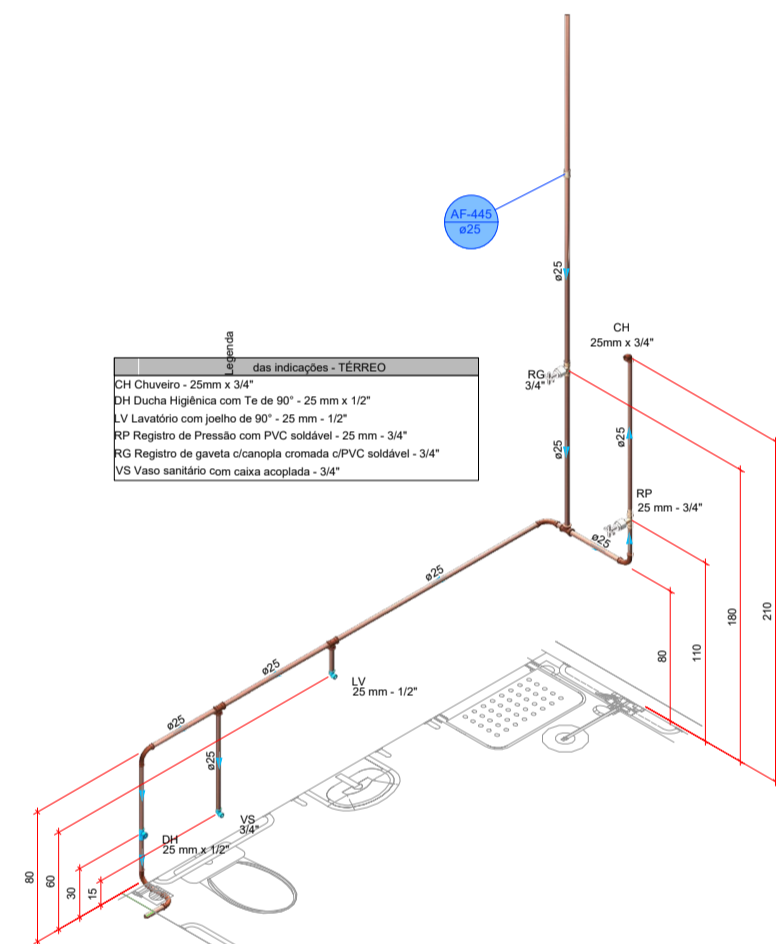

DETALHE HID-213
1:25

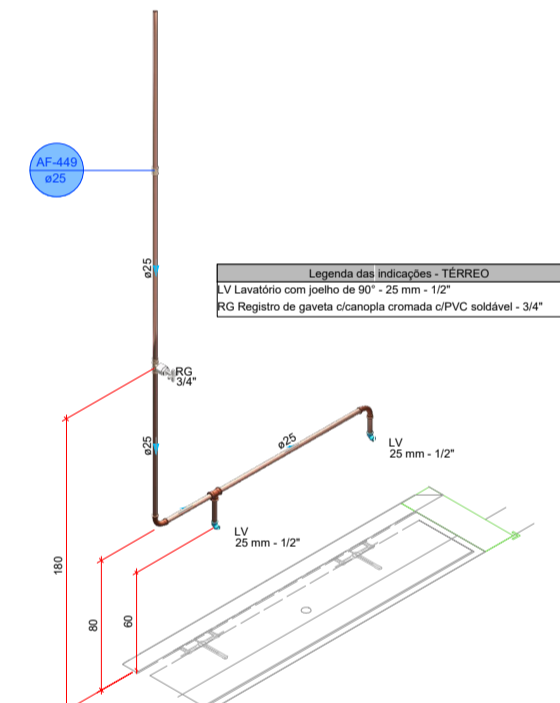

DETALHE HID-214
1:25

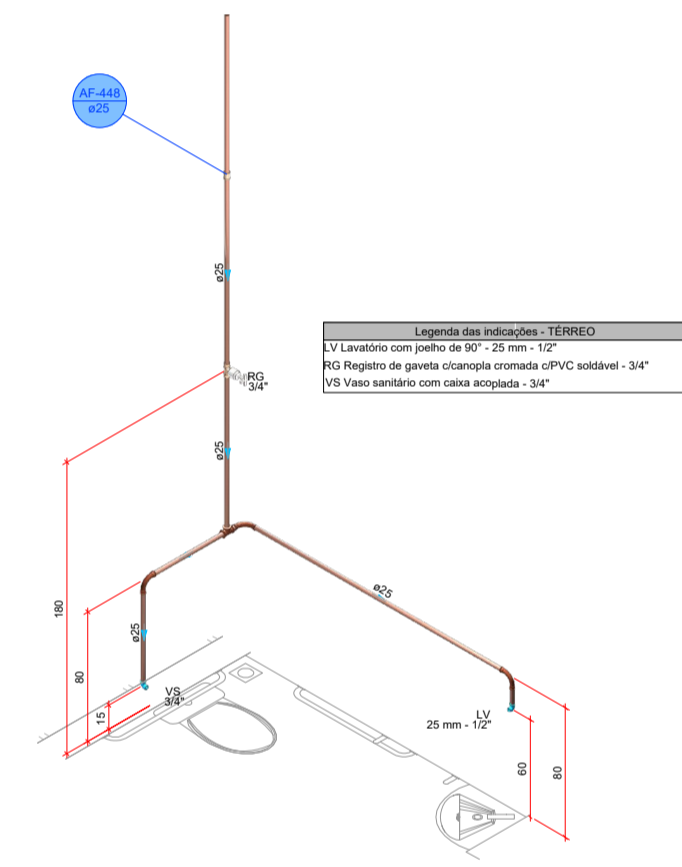

DETALHE HID-215
1:25

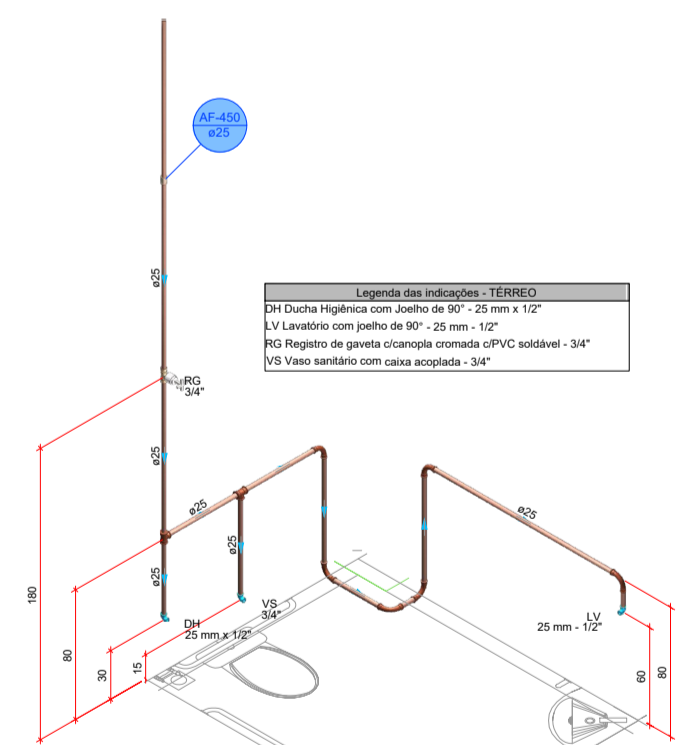

DETALHE HID-216
1:25

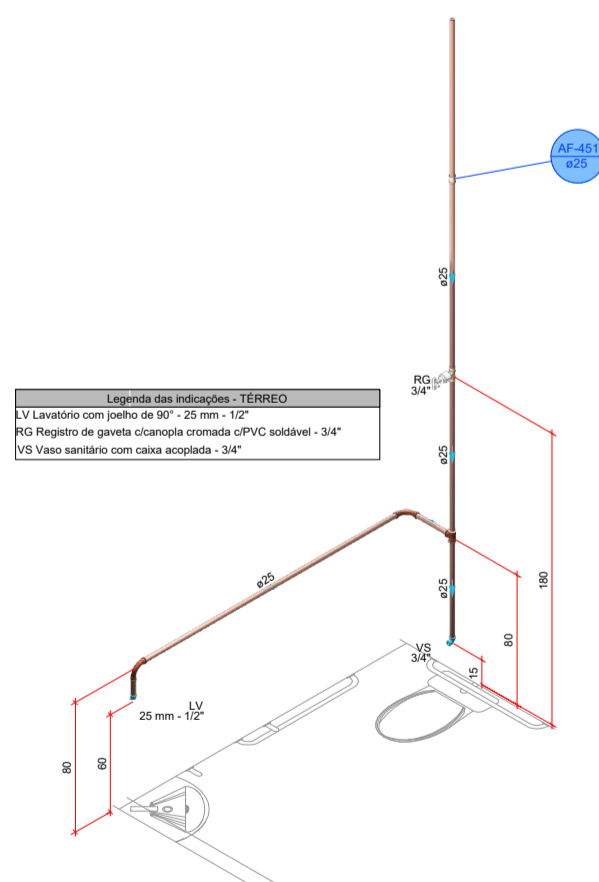

DETALHE HID-217
1:25



AUTOR (A) DO PROJETO EXECUTIVO LUIZ ALBERTO ALMEIDA DE AZEVEDO	REGISTRO CREA:32416AM
AUTOR (A) DO PROJETO EXECUTIVO BARBARA MOREIRA RIBEIRO	REGISTRO CREA:7968AM
AUTOR (A) DO PROJETO EXECUTIVO	REGISTRO
AUTOR (A) DO PROJETO EXECUTIVO	REGISTRO

R0	26/09/2025	EMISSÃO INICIAL
R1		



OBJETO CONSTRUÇÃO DE UNIDADE DE ATENÇÃO ESPECIALIZADA EM SAÚDE - MATERNIDADE TIPO II	
PROPRIETÁRIO FUNDO ESTADUAL DE SAÚDE - FES	
CNPJ 06.023.708/0001-44	DISCIPLINA HIDRÁULICA
ENDEREÇO AV. TORQUATO TAPAJÓS, S/N, BAIRRO COLÔNIA TERRA NOVA, MANAUS-AM	PRANCHA 20/23

TÍTULO DA PRANCHA DETALHES, NOTAS E LEGENDA				
DESCRIÇÃO DA ETAPA PROJETO EXECUTIVO				
NOME: PRANCHA-ARQUIVO MS_MAT2_PE_HID_20	REVISÃO R0	UNIDADE cm	DATA 29/05/2025	ESCALA INDICADA
AUTOR(A) INTELCTUAL TALLIS HENRIQUE PEREIRA FONSECA			REGISTRO CREA-MG: 284463/D	
DIREITOS AUTORAIS RESERVADOR CONFORME LEGISLAÇÃO NACIONAL E INTERNACIONAL				FOLHA A1 84,10x59,40