

OBJETIVOS DE DESENVOLVIMENTO SUSTENTÁVEL

AUTOR (A) DO PROJETO EXECUTIVO
RENY MOITA PORTO
REGISTRO CAU: A16390-1BR

AUTOR (A) DO PROJETO EXECUTIVO
VIVIANE KELLI MACHADO
REGISTRO CAU: A38938 - 2

AUTOR (A) DO PROJETO EXECUTIVO
DANIELA MENEZES EMILIANO
REGISTRO CAU: A25322-0

AUTOR (A) DO PROJETO EXECUTIVO
BARBARA MOREIRA RIBEIRO
REGISTRO CREA: 7968 AM

RO EMISSÃO INICIAL

AMAZONAS
GOVERNO DO ESTADO

SEDURB
SECRETARIA DE DESENVOLVIMENTO URBANO E METROPOLITANO

Unidade Gestora de Projetos Especiais

PAC
SAÚDE

OBJETO: MATERNIDADE TIPO II

PROPRIETÁRIO: FUNDO ESTADUAL DE SAÚDE - FES

ENDEREÇO: AV. TORQUATO TAPAJÓS, S/N, BAIRRO COLÔNIA TERRA NOVA, MANAUS-AM

TÍTULO DA PRANCHA: DETALHAMENTO DE PORTAS 2

DISCIPLINA: ARQUITETURA

PRANCHA: 26/43

DESCRIÇÃO DA ETAPA: PROJETO EXECUTIVO

NOME: PRANCHA-ARQUIVO MS_MAT2_PE_AQ_26	REVISÃO: R4	UNIDADE: METROS	DATA: 03/09/2025	ESCALA: INDICADA
--	--------------------	------------------------	-------------------------	-------------------------

DIREITOS AUTORAIS RESERVADOS CONFORME LEGISLAÇÃO NACIONAL E INTERNACIONAL

FOLHA Nº **04** de **09**

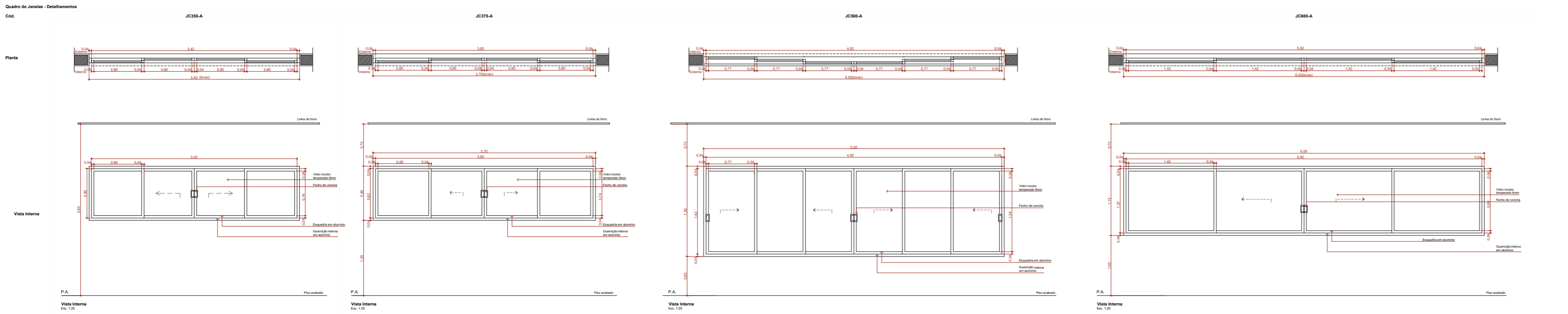
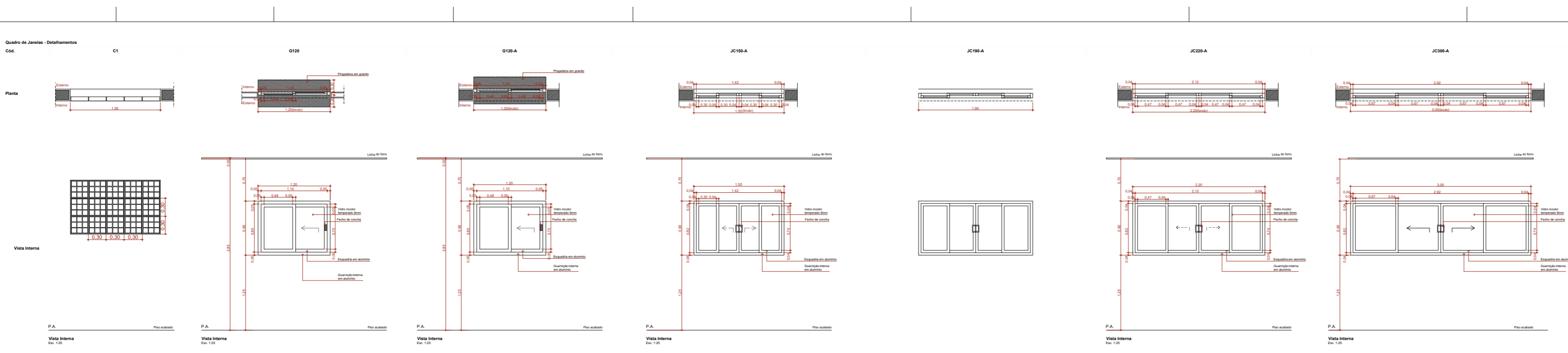

REVISÃO	ALTERAÇÃO	DATA

Qtd	Qtd	Descrição	Unid.	Observação	Parâmetros / Trechos	Observação	Parâmetros
01	1	Quadra de Janelas - Detalhamento	Unid.				
02	1	Quadra de Janelas - Detalhamento	Unid.				
03	1	Quadra de Janelas - Detalhamento	Unid.				
04	1	Quadra de Janelas - Detalhamento	Unid.				
05	1	Quadra de Janelas - Detalhamento	Unid.				
06	1	Quadra de Janelas - Detalhamento	Unid.				
07	1	Quadra de Janelas - Detalhamento	Unid.				
08	1	Quadra de Janelas - Detalhamento	Unid.				
09	1	Quadra de Janelas - Detalhamento	Unid.				
10	1	Quadra de Janelas - Detalhamento	Unid.				
11	1	Quadra de Janelas - Detalhamento	Unid.				
12	1	Quadra de Janelas - Detalhamento	Unid.				
13	1	Quadra de Janelas - Detalhamento	Unid.				
14	1	Quadra de Janelas - Detalhamento	Unid.				
15	1	Quadra de Janelas - Detalhamento	Unid.				
16	1	Quadra de Janelas - Detalhamento	Unid.				
17	1	Quadra de Janelas - Detalhamento	Unid.				
18	1	Quadra de Janelas - Detalhamento	Unid.				
19	1	Quadra de Janelas - Detalhamento	Unid.				
20	1	Quadra de Janelas - Detalhamento	Unid.				
21	1	Quadra de Janelas - Detalhamento	Unid.				
22	1	Quadra de Janelas - Detalhamento	Unid.				
23	1	Quadra de Janelas - Detalhamento	Unid.				
24	1	Quadra de Janelas - Detalhamento	Unid.				

Qtd	Qtd	Descrição	Unid.	Observação	Parâmetros / Trechos	Observação	Parâmetros
01	1	Quadra de Janelas - Detalhamento	Unid.				
02	1	Quadra de Janelas - Detalhamento	Unid.				
03	1	Quadra de Janelas - Detalhamento	Unid.				
04	1	Quadra de Janelas - Detalhamento	Unid.				
05	1	Quadra de Janelas - Detalhamento	Unid.				
06	1	Quadra de Janelas - Detalhamento	Unid.				
07	1	Quadra de Janelas - Detalhamento	Unid.				
08	1	Quadra de Janelas - Detalhamento	Unid.				
09	1	Quadra de Janelas - Detalhamento	Unid.				
10	1	Quadra de Janelas - Detalhamento	Unid.				
11	1	Quadra de Janelas - Detalhamento	Unid.				
12	1	Quadra de Janelas - Detalhamento	Unid.				
13	1	Quadra de Janelas - Detalhamento	Unid.				
14	1	Quadra de Janelas - Detalhamento	Unid.				
15	1	Quadra de Janelas - Detalhamento	Unid.				
16	1	Quadra de Janelas - Detalhamento	Unid.				
17	1	Quadra de Janelas - Detalhamento	Unid.				
18	1	Quadra de Janelas - Detalhamento	Unid.				
19	1	Quadra de Janelas - Detalhamento	Unid.				
20	1	Quadra de Janelas - Detalhamento	Unid.				
21	1	Quadra de Janelas - Detalhamento	Unid.				
22	1	Quadra de Janelas - Detalhamento	Unid.				
23	1	Quadra de Janelas - Detalhamento	Unid.				
24	1	Quadra de Janelas - Detalhamento	Unid.				

AUTOR (A) DO PROJETO EXECUTIVO
RENY NOVA PORTO

AUTOR (A) DO PROJETO EXECUTIVO
VIVIANE KELLY MACHADO

AUTOR (A) DO PROJETO EXECUTIVO
DANIELA MENEZES EMLIANO

AUTOR (A) DO PROJETO EXECUTIVO
BARBARA MOREIRA RIBEIRO

Documento assinado digitalmente
Data: 13/11/2023 12:23:28-0300
Verifique em <https://validar.jf.gov.br>

Documento assinado digitalmente
Data: 13/11/2023 11:46:58-0300
Verifique em <https://validar.jf.gov.br>

Barbara Moreira
Ribeiro CREA: 7968-7/AM
Data: 2023/11/13 12:15:15
AM

OBJETIVO
MATERIDADE TIPO II
PRÓPRIETÁRIO
FUNDO ESTADUAL DE SAÚDE - FES

06.023.708/0001-44
ENFERMICO
AV. TORQUATO TAPAJÓS, S/N, BAIRRO COLÔNIA TERRA NOVA, MANAUS-AM

TÍTULO DA PRANCHA
DETALHAMENTO DE JANELAS 1

DESCRIÇÃO DA ETAPA
PROJETO EXECUTIVO

REGISTRO
R4

UNIDADE
METROS

DATA
03/09/2025

DISCIPLINA
ARQUITETURA

PRANCHA
27/43

REGISTRO
CAU - 25669-2
CAU - 26616-5
CAU - 140116-6

INDICADA

AMAZONAS
GOVERNO DO ESTADO

SEDURB
SECRETARIA DE ESTADO DE DESENVOLVIMENTO URBANO E METROPOLITANO

Unidade Gestora de Projetos Especiais

PAC
SAÚDE

DIREITOS AUTORAIS RESERVADOS CONFORME LEGISLAÇÃO NACIONAL E INTERNACIONAL