

Quadro de Janelas - Detalhamentos

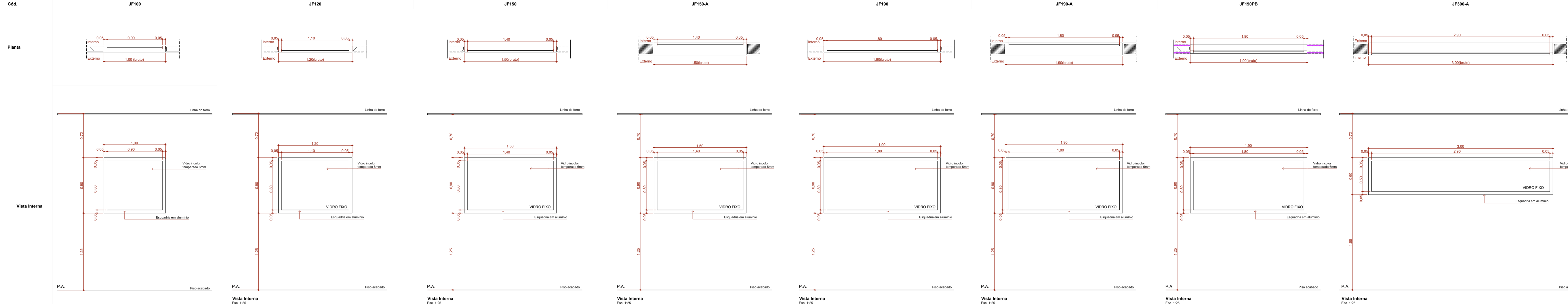

Quadro de Janelas - Detalhamentos

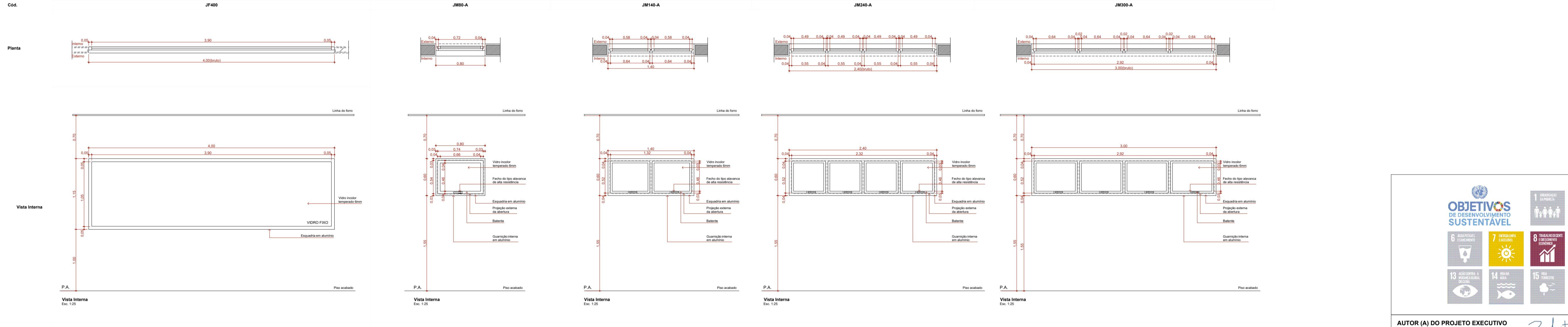

REVISÃO	ALTERAÇÃO	DATA
R03	CORREÇÃO DA PORTA VESTIÁRIO	08/09/2024
R04	CORREÇÃO DO NOME DA RECEPÇÃO E DA LIT. NED	19/09/2024



AUTOR (A) DO PROJETO EXECUTIVO RENY MOITA PORTO		REGISTRO CAU: A163950-1BR
AUTOR (A) DO PROJETO EXECUTIVO VIVIANE KELLI MACHADO	Documento assinado digitalmente Data: 13/11/2025 12:21:28-0300 Verifique em https://validar.jb.gov.br	REGISTRO CAU: A38938 - 2
AUTOR (A) DO PROJETO EXECUTIVO DANIELA MENEZES EMILIANO	Documento assinado digitalmente Data: 13/11/2025 11:38:50-0300 Verifique em https://validar.jb.gov.br	REGISTRO CAU: A253522-0
AUTOR (A) DO PROJETO EXECUTIVO BARBARA MOREIRA RIBEIRO	Barbara Moreira Ribeiro Ribeiro CREA: 7968-AM 7968-AM	Assinado de forma digital por Barbara Moreira Ribeiro CREA: 7968-AM Data: 2025.11.19 12:18:47 -04'00'

R0	EMISSÃO INICIAL
R1	

Unidade Gestora de Projetos Especiais

OBJETO
MATERNIDADE TIPO II

PROPRIETÁRIO
FUNDO ESTADUAL DE SAÚDE - FES

DISCIPLINA
ARQUITETURA

PRANCHA
28/43

TÍTULO DA PRANCHA **DETALHAMENTO DE JANELAS 2**

DESCRIÇÃO DA ETAPA
PROJETO EXECUTIVO

NOME: PRANCHA-ARQUIVO	REVISÃO	UNIDADE	DATA	ESCALA
MS_MAT2_PE_AQ_28	R4	METROS	03/09/2025	INDICADA

AUTOR(A) INTELLECTUAL MIRELA PILON PESSATTI SIMONE ALVES PRADO MENEZES VICTORIA ANGELI CAPOVILLA	REGISTRO CAU - 25669-2 CAU - 36015-5 CAU - 247156-6
---	--

DIREITOS AUTORAIS RESERVADOR CONFORME LEGISLAÇÃO NACIONAL E INTERNACIONAL

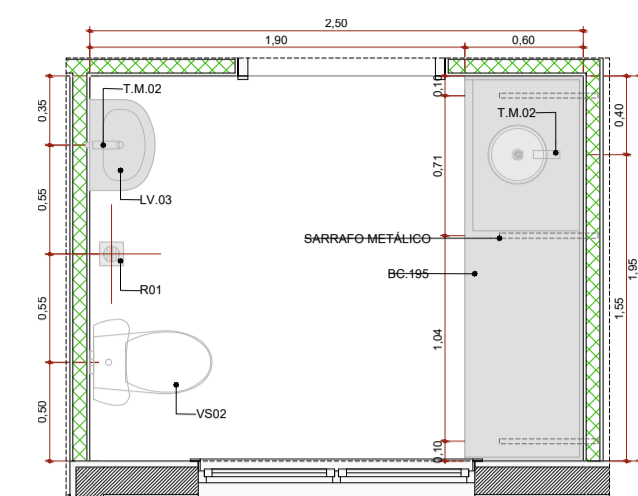

San. Infantil Iraldário
Escala: 1:25

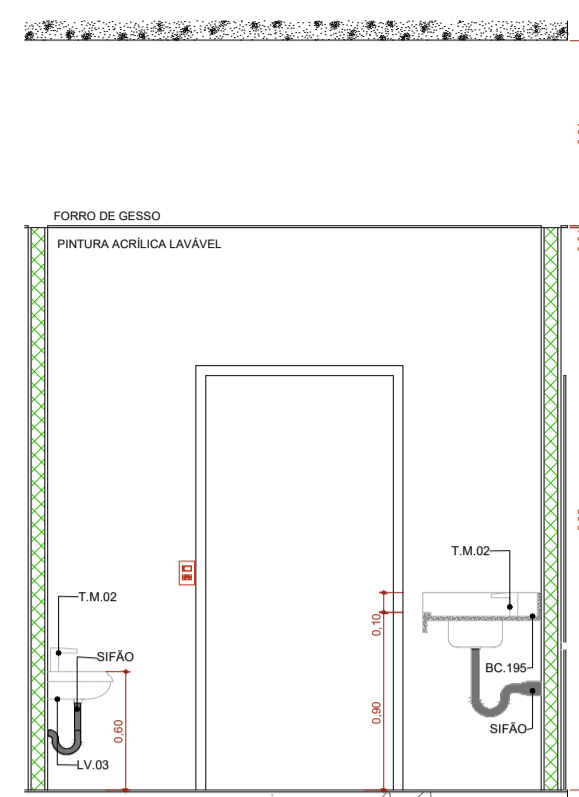

San. Infantil Iraldário VISTA 1
Escala: 1:25

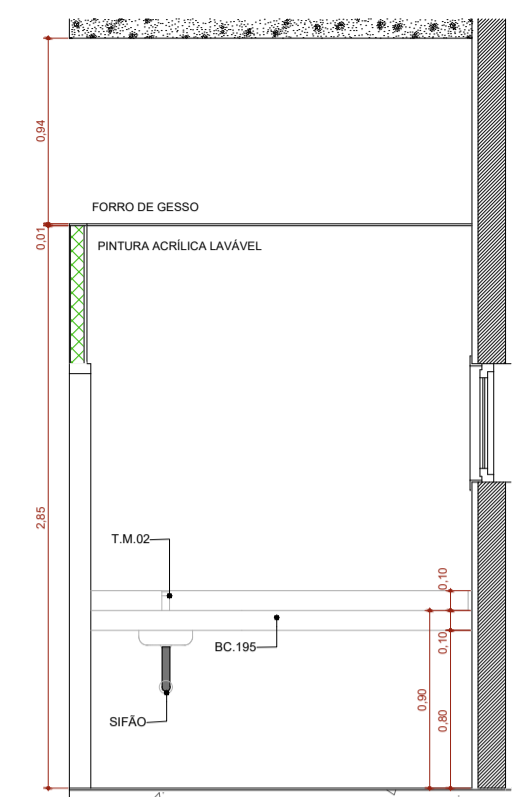

San. Infantil Iraldário VISTA 2
Escala: 1:25

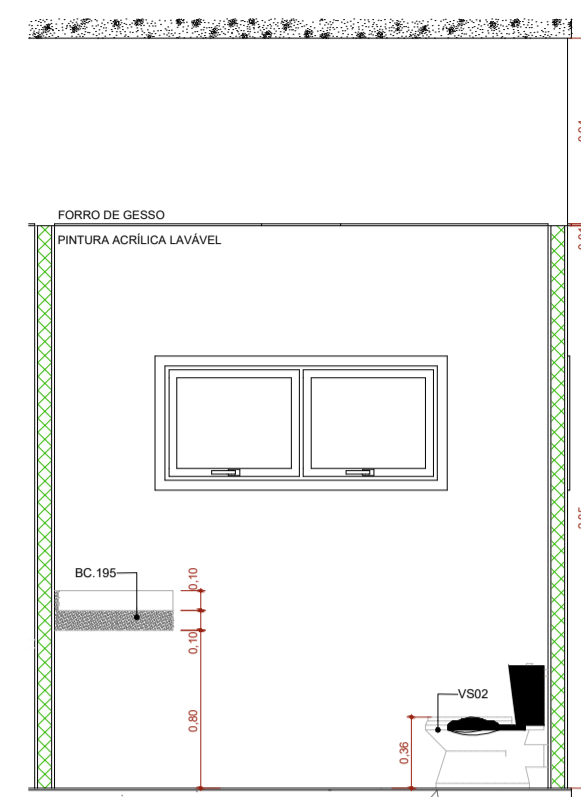

San. Infantil Iraldário VISTA 3
Escala: 1:25

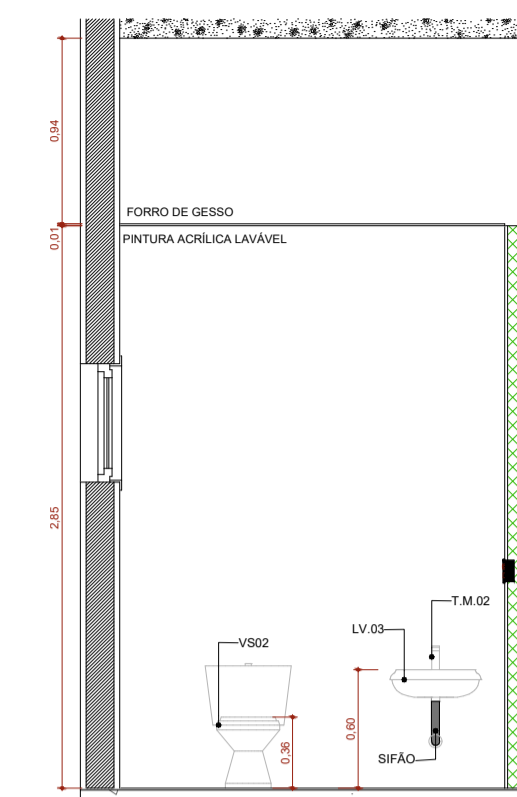

San. Infantil Iraldário VISTA 4
Escala: 1:25

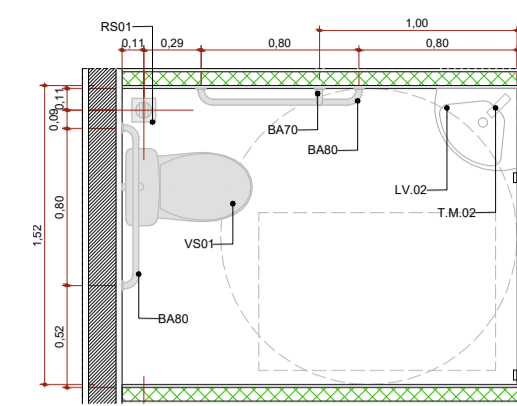

San. PCD
Escala: 1:25

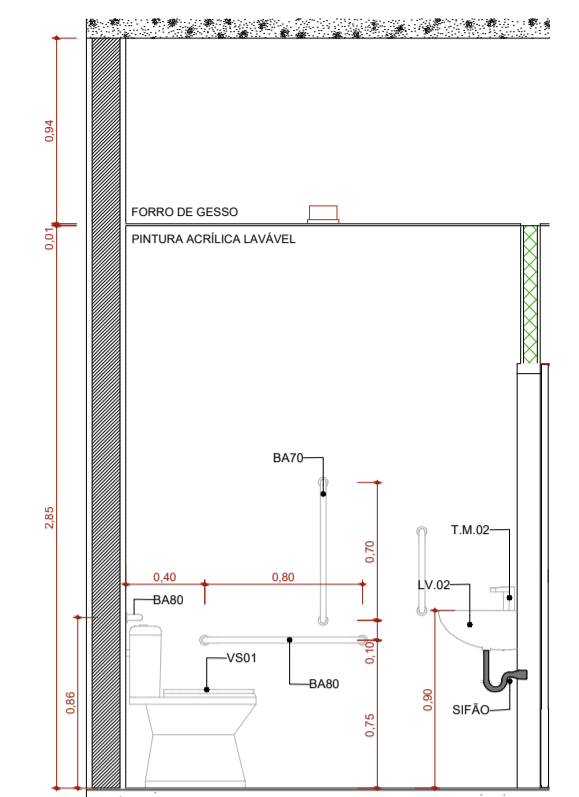

San. PCD VISTA 1
Escala: 1:25

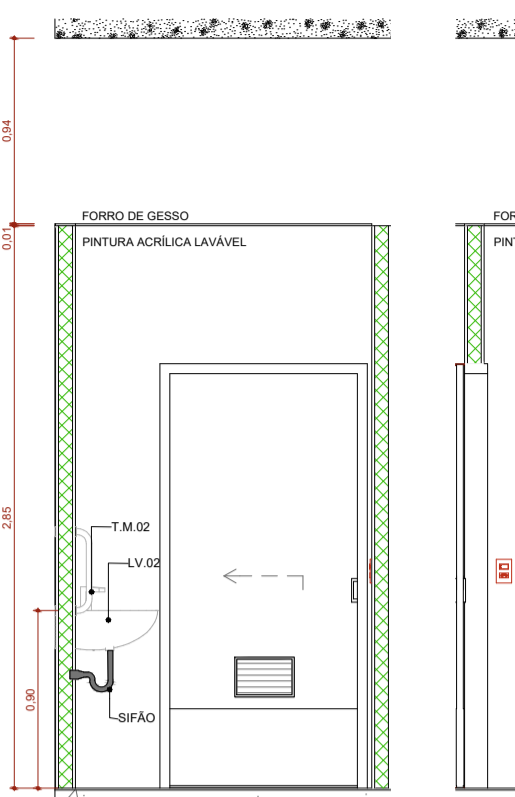

San. PCD VISTA 2
Escala: 1:25

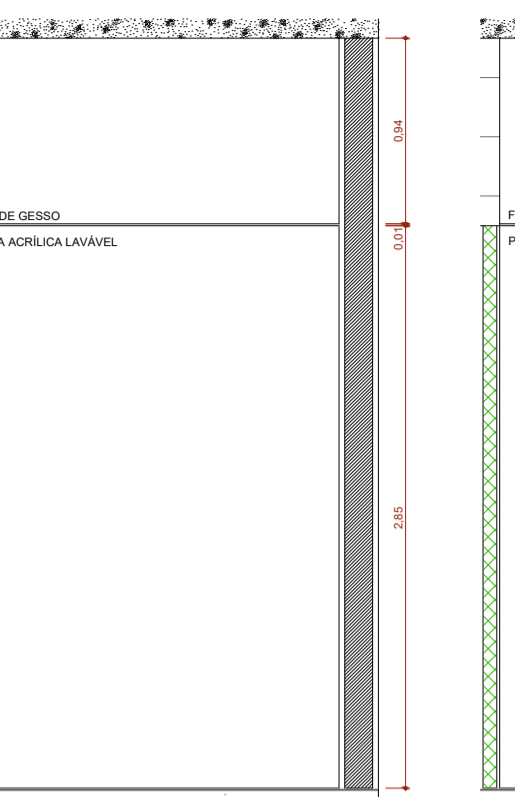

San. PCD VISTA 3
Escala: 1:25

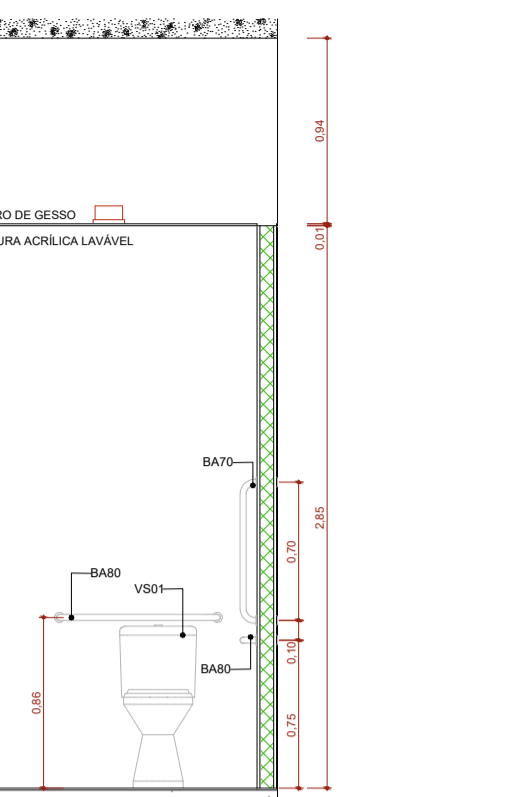

San. PCD VISTA 4
Escala: 1:25

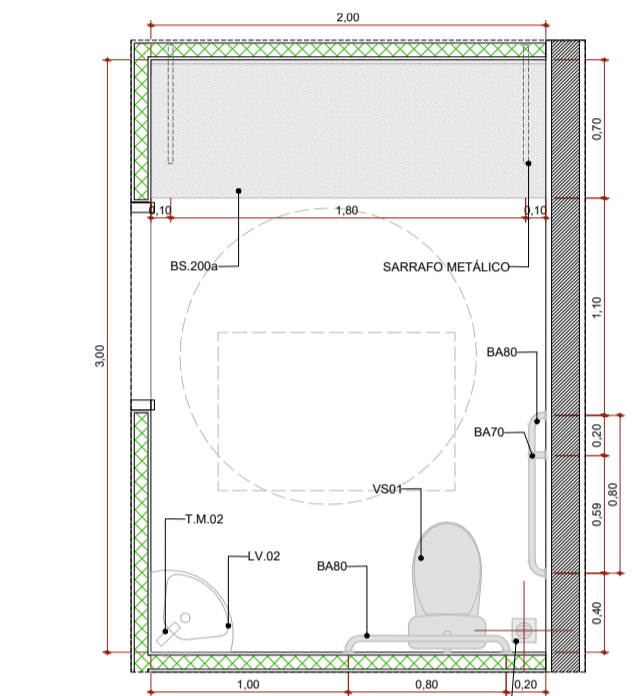

San. Familiar
Escala: 1:25

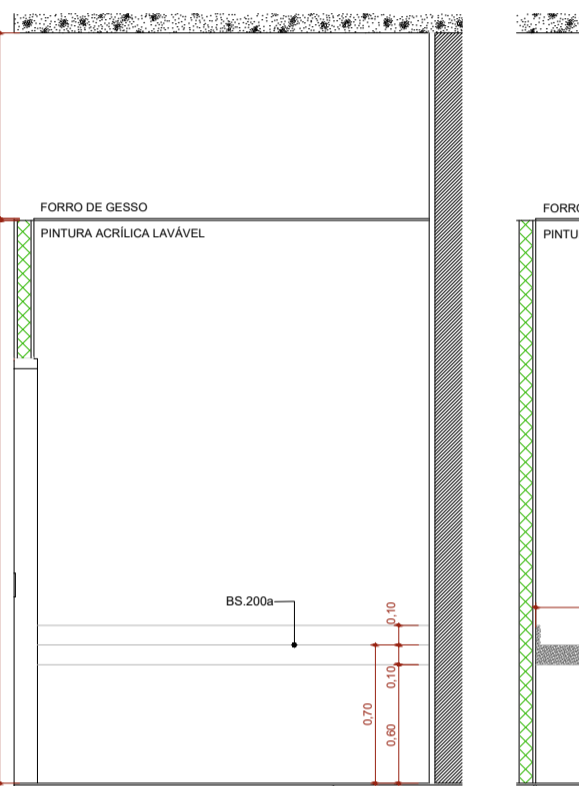

San. Familiar VISTA 1
Escala: 1:25

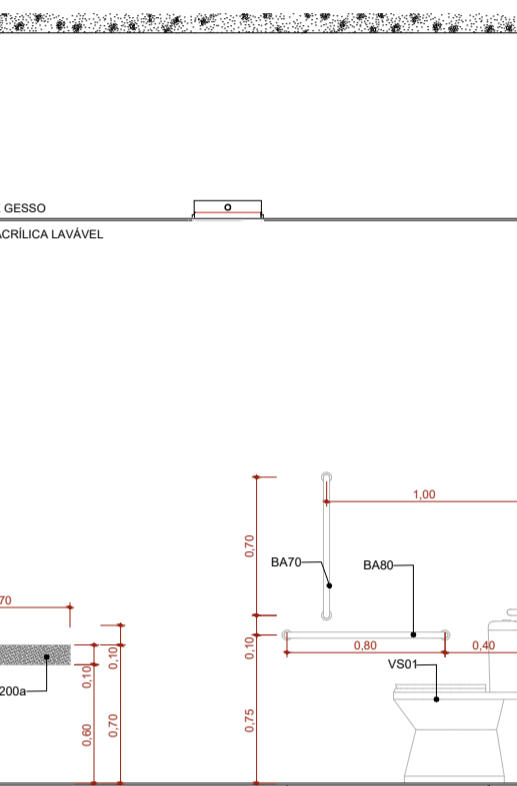

San. Familiar VISTA 2
Escala: 1:25

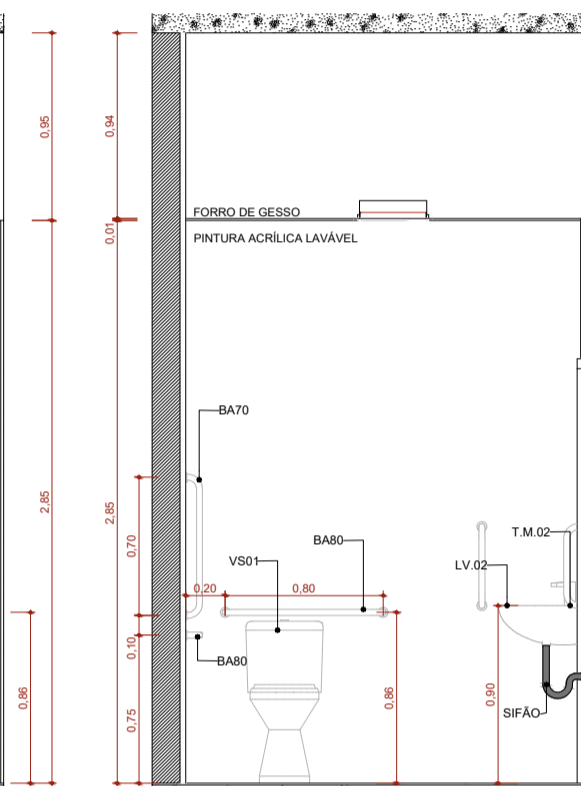

San. Familiar VISTA 3
Escala: 1:25

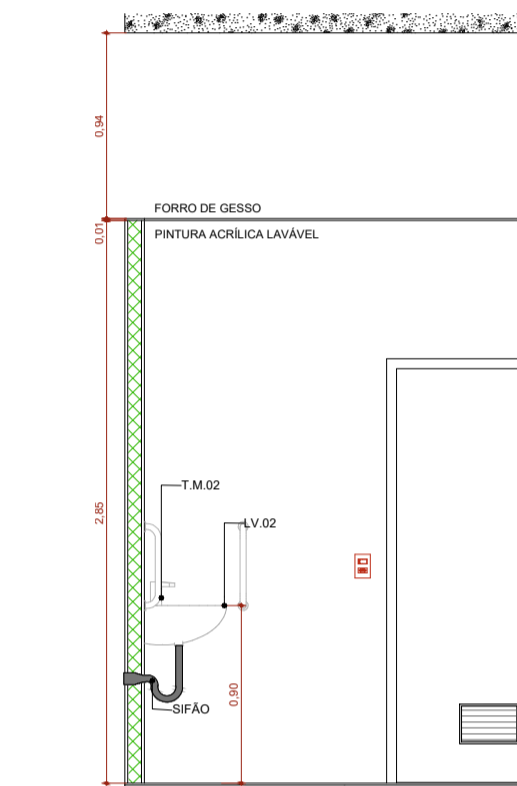

San. Familiar VISTA 4
Escala: 1:25

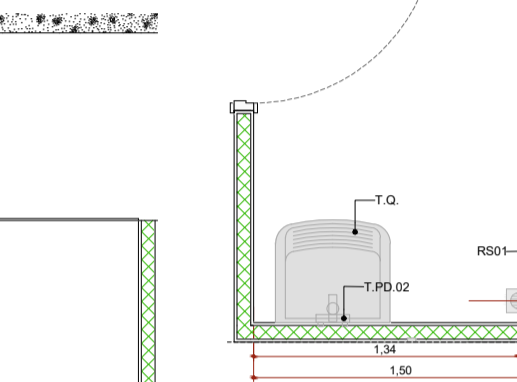

DML
Escala: 1:25

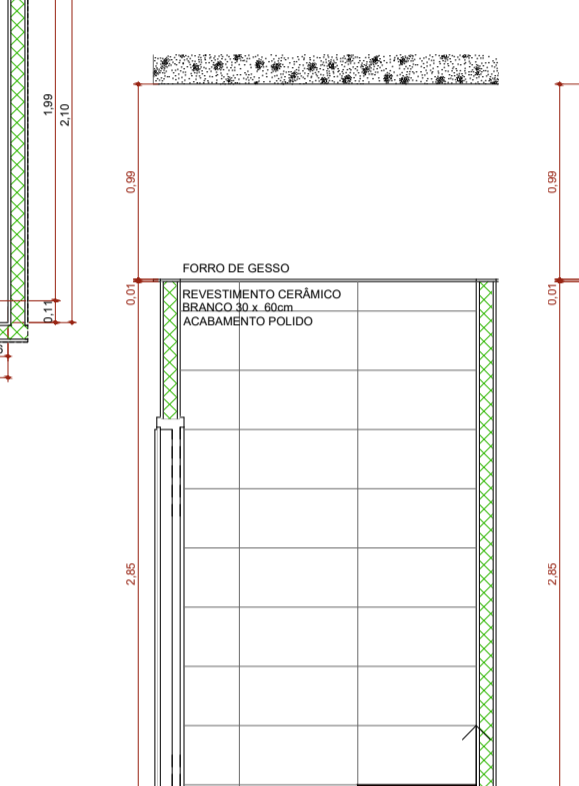

DML VISTA 1
Escala: 1:25

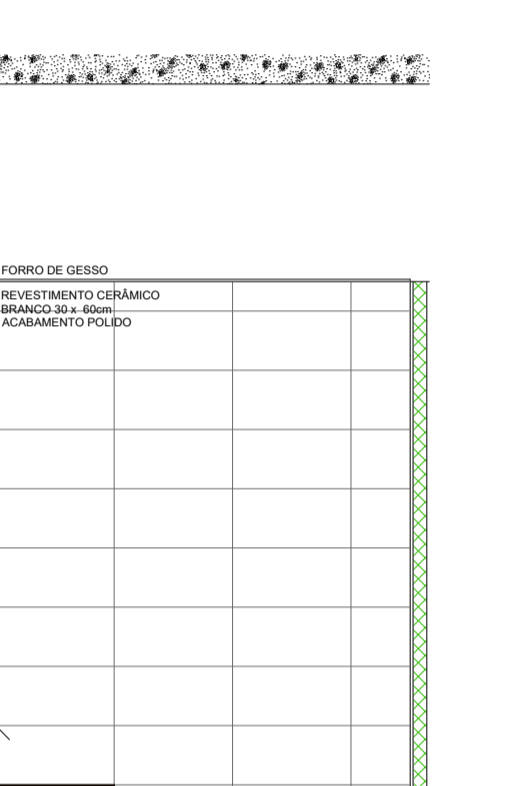

DML VISTA 2
Escala: 1:25

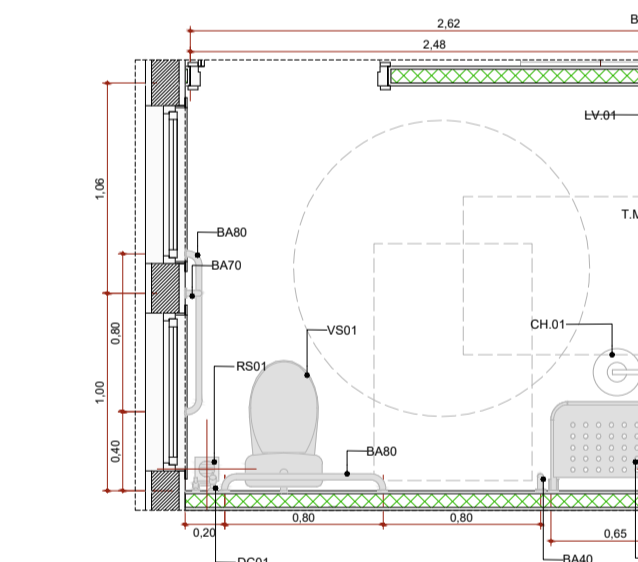

Ban. Quartos Internação
Escala: 1:25

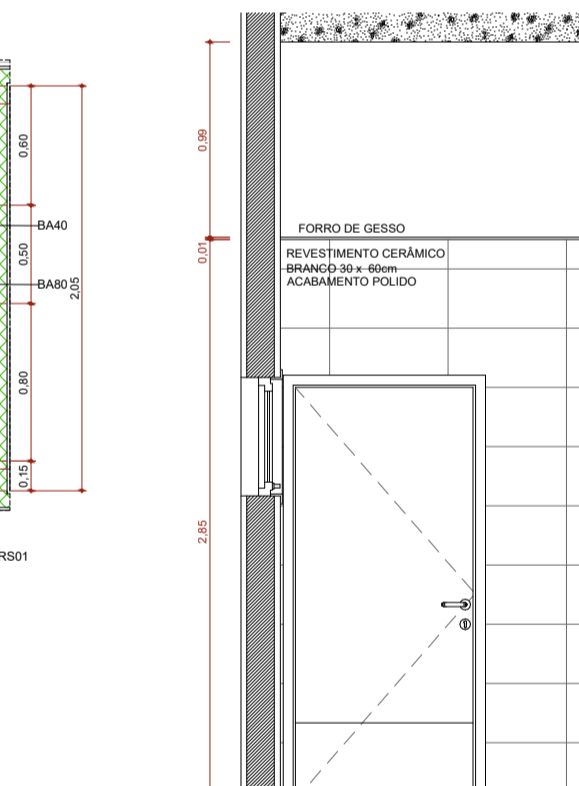

Ban. Quartos Internação VISTA 1
Escala: 1:25

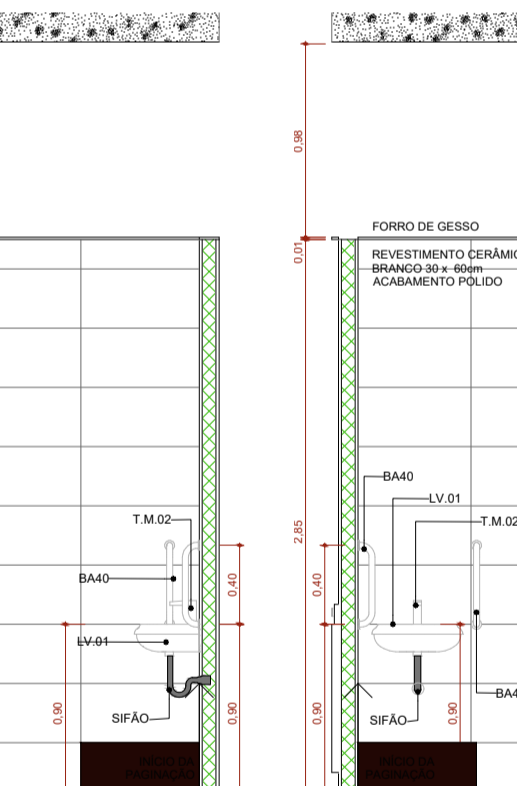

Ban. Quartos Internação VISTA 2
Escala: 1:25

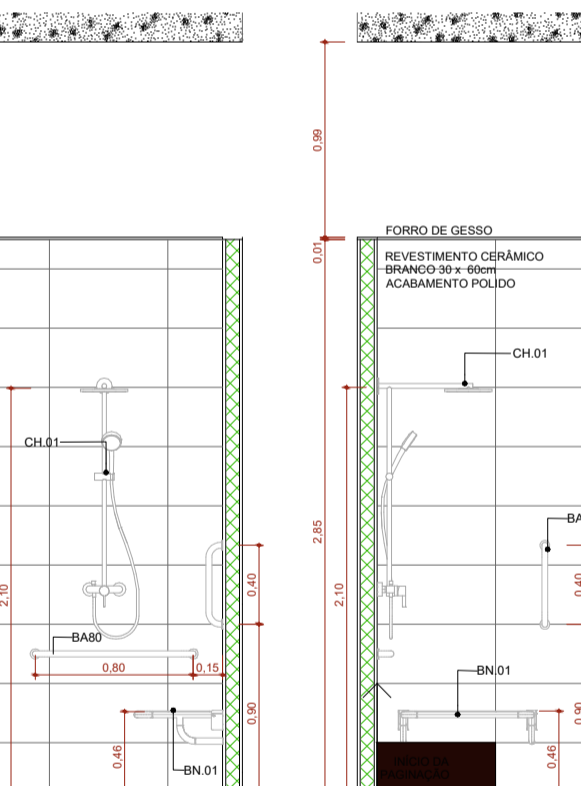

Ban. Quartos Internação VISTA 3
Escala: 1:25

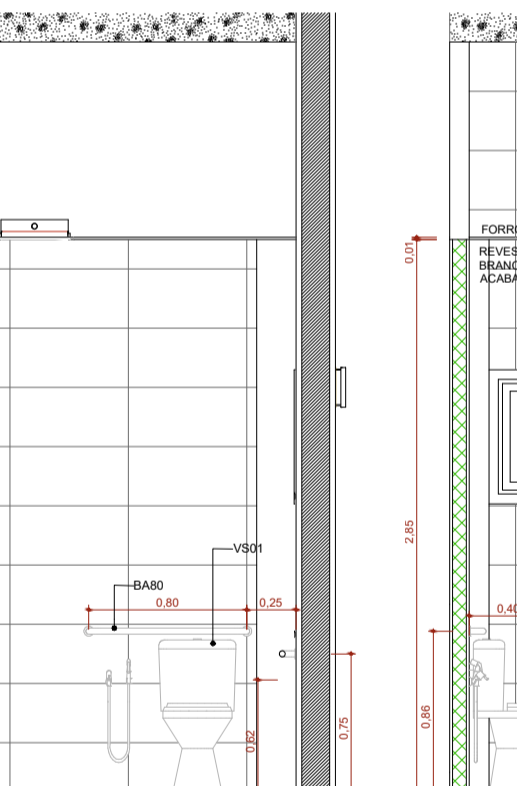

Ban. Quartos Internação VISTA 4
Escala: 1:25

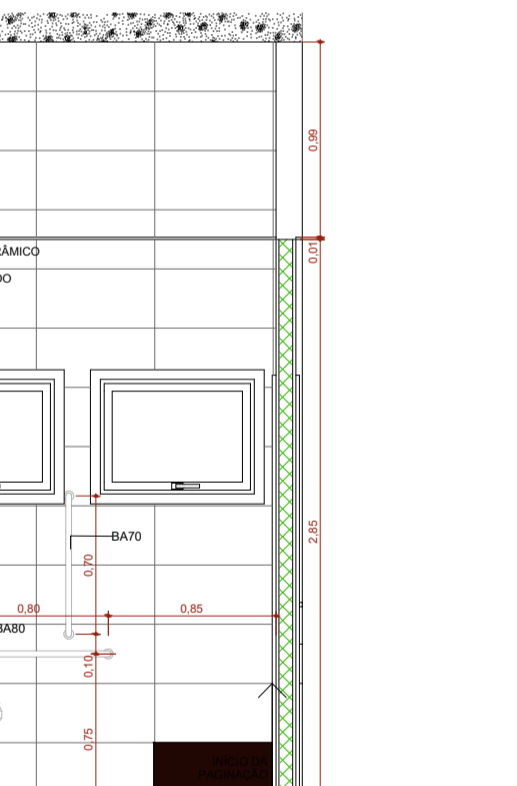

Ban. Quartos Internação VISTA 5
Escala: 1:25

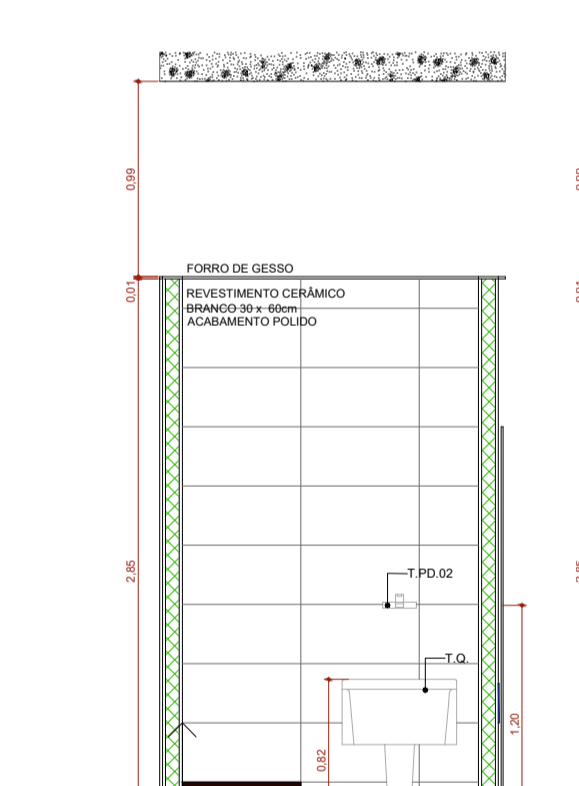

DML VISTA 3
Escala: 1:25

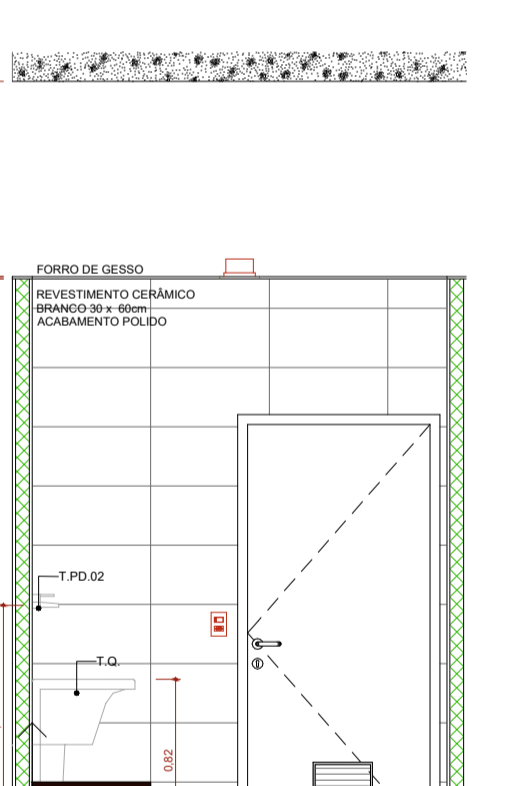

DML VISTA 4
Escala: 1:25

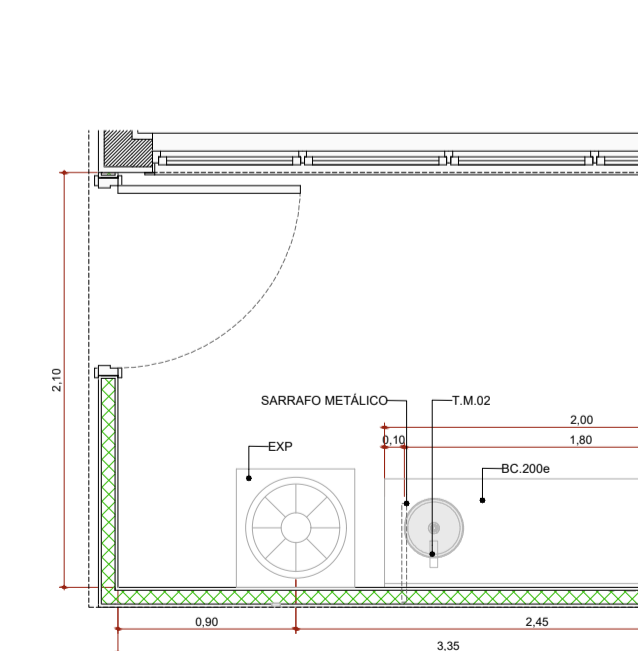

Sala de Utilidades
Escala: 1:25

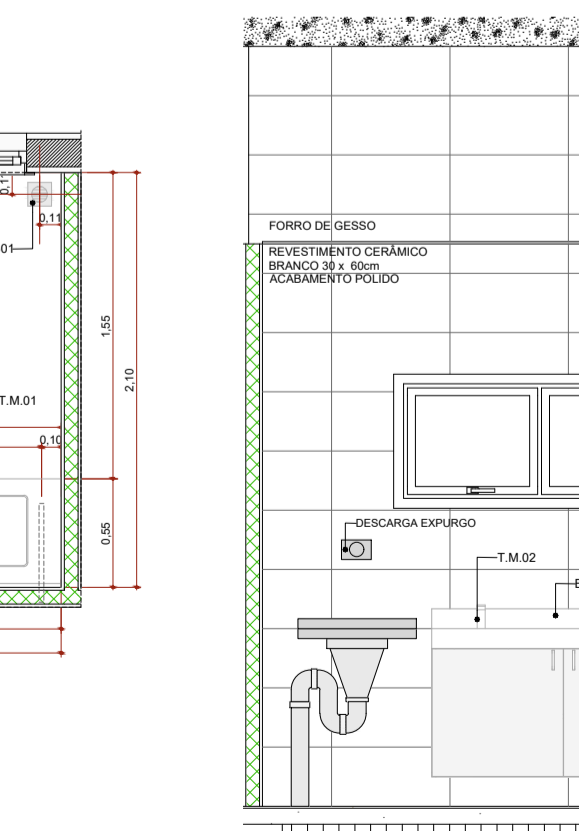

Sala de Utilidades VISTA 1
Escala: 1:25

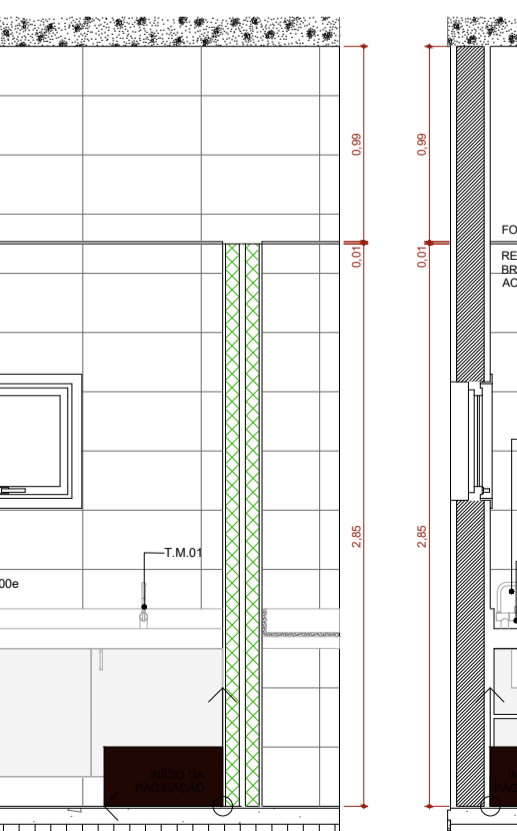

Sala de Utilidades VISTA 2
Escala: 1:25

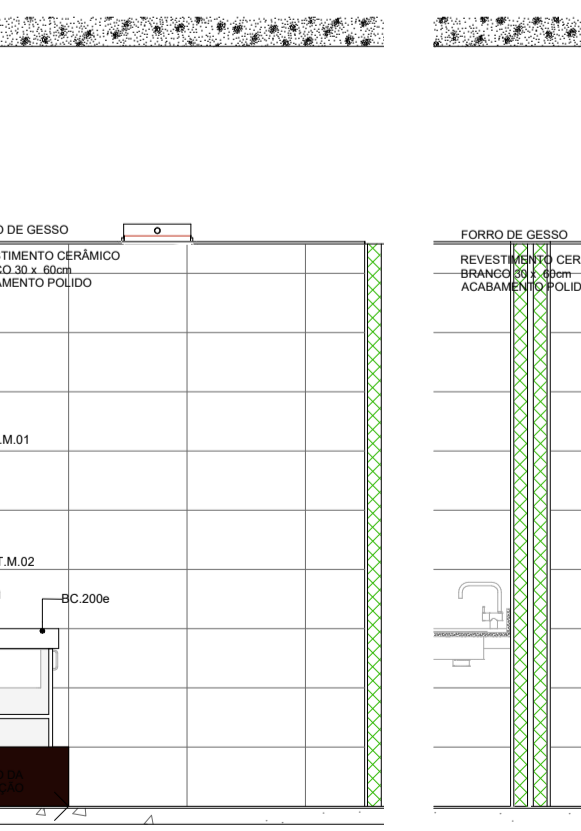

Sala de Utilidades VISTA 3
Escala: 1:25

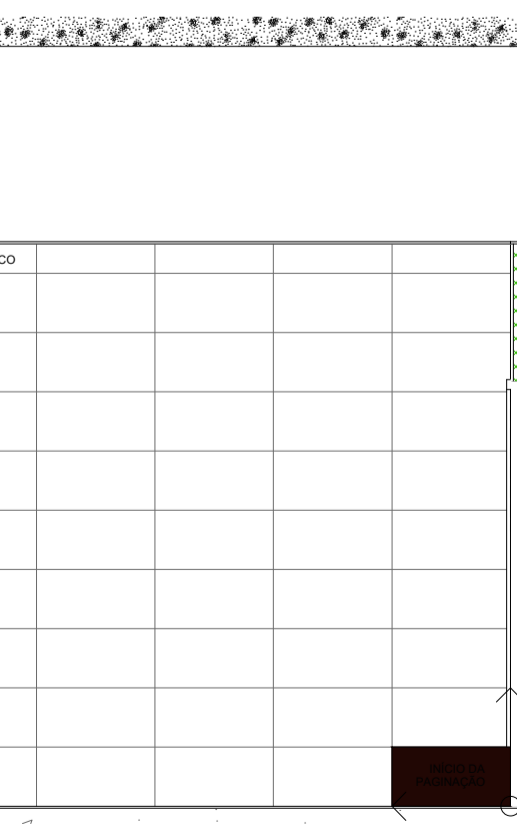

Sala de Utilidades VISTA 4
Escala: 1:25

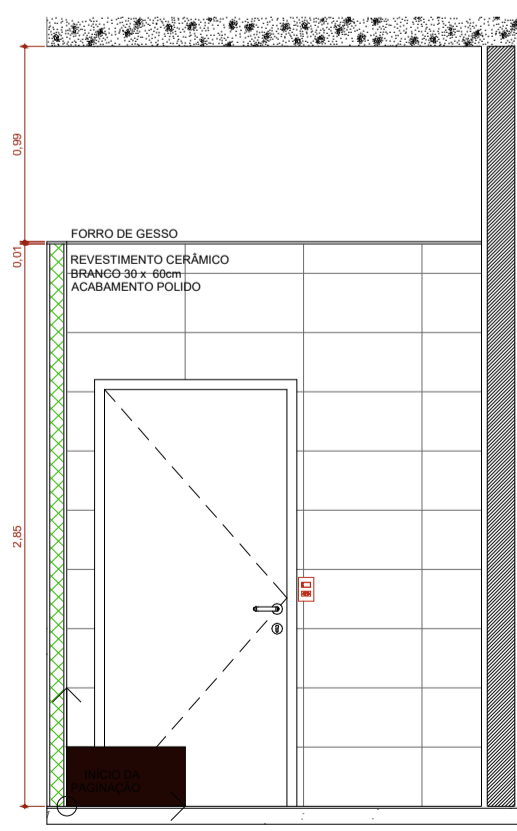

Sala de Utilidades VISTA 5
Escala: 1:25

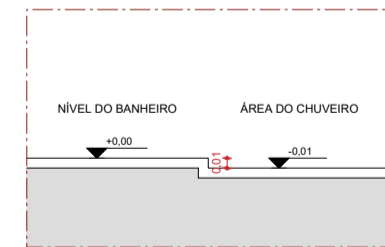

Det. Detalhe da Área do Box - Corte
Escala: 1:5



AUTOR (A) DO PROJETO EXECUTIVO RENY MOITA PORTO		REGISTRO CAU: A163950-1BR
AUTOR (A) DO PROJETO EXECUTIVO VIVIANE KELLI MACHADO		REGISTRO CAU: A38938 - 2
AUTOR (A) DO PROJETO EXECUTIVO DANIELA MENEZES EMILIANO		REGISTRO CAU: A253522-0
AUTOR (A) DO PROJETO EXECUTIVO BARBARA MOREIRA RIBEIRO		REGISTRO CREA: 7968

		Unidade Gestora de Projetos Especiais
OBJETO MATERNIDADE TIPO II PROPRIETÁRIO FUNDO ESTADUAL DE SAÚDE - FES		DISCIPLINA ARQUITETURA PRANCHA 29/43
TÍTULO DA PRANCHA DETALHAMENTO ÁREAS MOLHADAS		
DESCRIÇÃO DA ETAPA PROJETO EXECUTIVO		REGISTRO CAU - 25669-2 CAU - 36015-5 CAU - 247156-6
NOME: PRANCHA-ARQUIVO MS_MAT2_PE_AQ_29	REVISÃO R4	
DATA 03/09/2025		ESCALA INDICADA
AUTORIA) INTELCTUAL MIRELA PILON PESSATTI SIMONE ALVES PRADO MENEZES VICTORIA ANGELI CAPOVILLA		DIREITOS AUTORAIS RESERVADOR CONFORME LEGISLAÇÃO NACIONAL E INTERNACIONAL

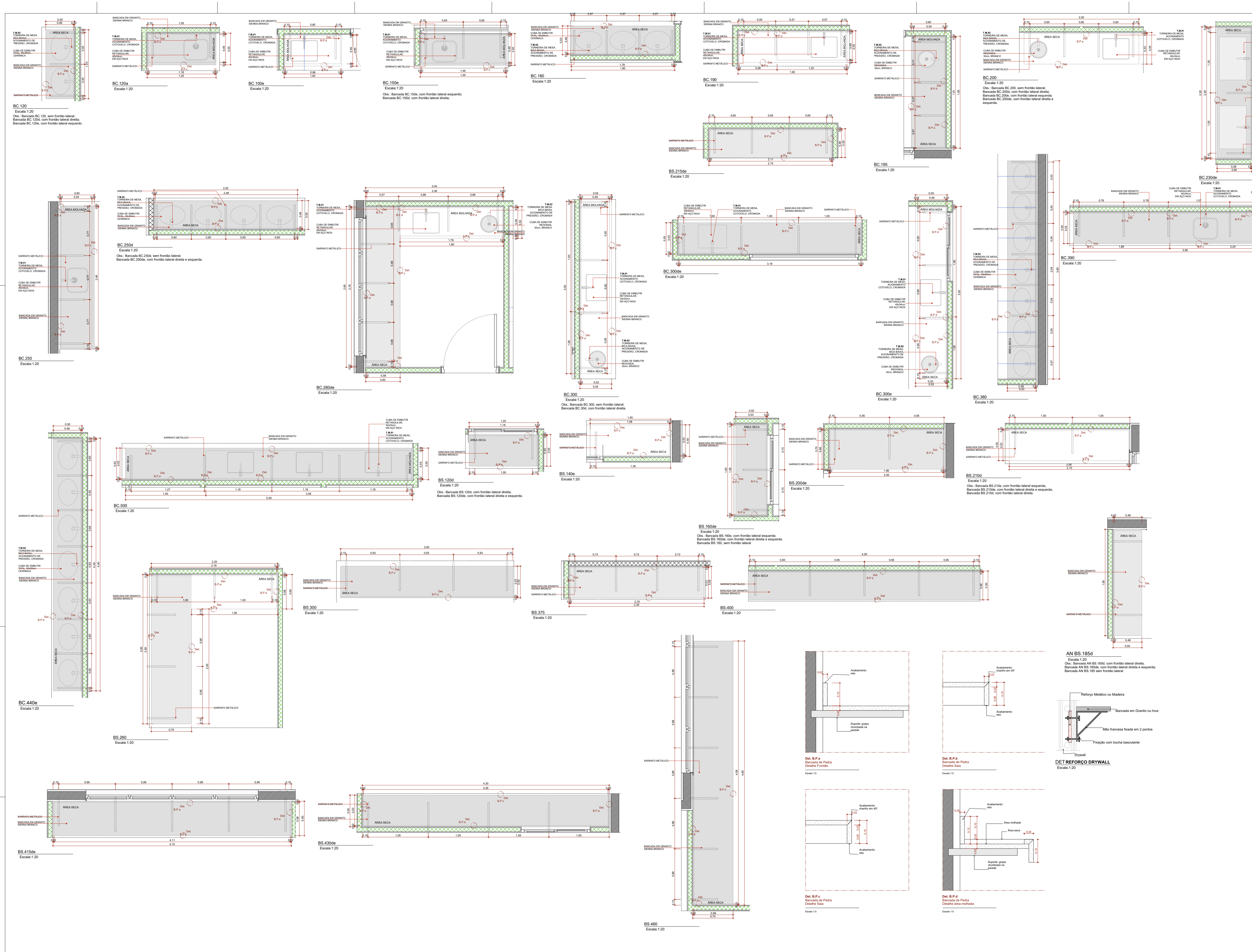

REVISÃO	ALTERAÇÃO	DATA
R02	CORREÇÃO DA NOTIA VESTIBO	24/09/2024
R04	CORREÇÃO DO NOME DA RECEPÇÃO E DA UTILIDADE	19/09/2024

UNIDADE GESTORA DE PROJETOS ESPECIAIS

PAC SAÚDE

AUTOR (A) DO PROJETO EXECUTIVO
RENY MOITA PORTO (assinado digitalmente)
 CAU: A163960-1BR

AUTOR (A) DO PROJETO EXECUTIVO
VIVIANE KELLI MACHADO (assinado digitalmente)
 CAU: A38938 - 2

AUTOR (A) DO PROJETO EXECUTIVO
DANIELA MENEZES EMILIANO (assinado digitalmente)
 CAU: A253522-0

AUTOR (A) DO PROJETO EXECUTIVO
BARBARA MOREIRA RIBEIRO (assinado digitalmente)
 CREA: 7968

OBJETO
MATERINIDADE TIPO II

PROPRIETÁRIO
FUNDO ESTADUAL DE SAÚDE - FES

ENDEREÇO
 AV. TORQUATO TAPAJÓS, S/N, BAIRRO COLÔNIA TERRA NOVA, MANAUS-AM

TÍTULO DA PRANCHA
DETALHAMENTO BANCADAS EM PEDRA

DISCIPLINA
ARQUITETURA

PRANCHA
30/43

TÍTULO DA ETAPA
PROJETO EXECUTIVO

NOME: PRANCHA-ARQUIVO MS_MAT2_PE_AQ_30	REVISÃO: R4	UNIDADE: METROS	DATA: 03/09/2025	ESCALA: INDICADA
---	--------------------	------------------------	-------------------------	-------------------------

AUTOR(A) INTELCTUAL: MIRELA PILON PESSATTI, SIMONE ALVES PRADO MENEZES, VICTORIA ANGELI CAPOVILLA

REGISTRO: CAU - 25669-2, CAU - 36015-5, CAU - 247115-6

DIREITOS AUTORAIS RESERVADOR CONFORME LEGISLAÇÃO NACIONAL E INTERNACIONAL

FOLHA Nº 34 / **10x69,40**