

BI.220
Escala:1:20

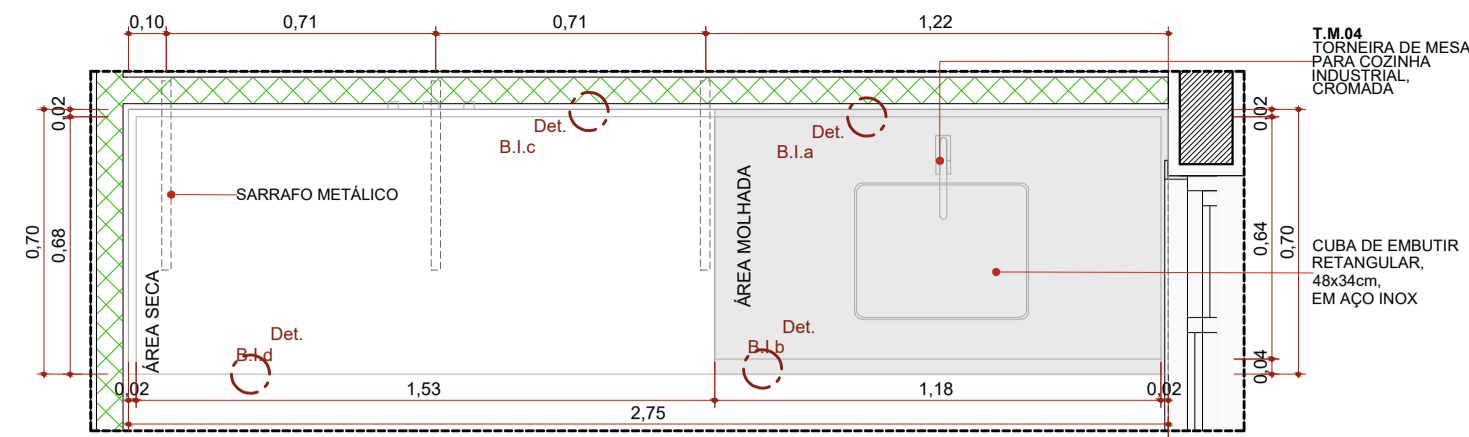

BI.275
Escala:1:20

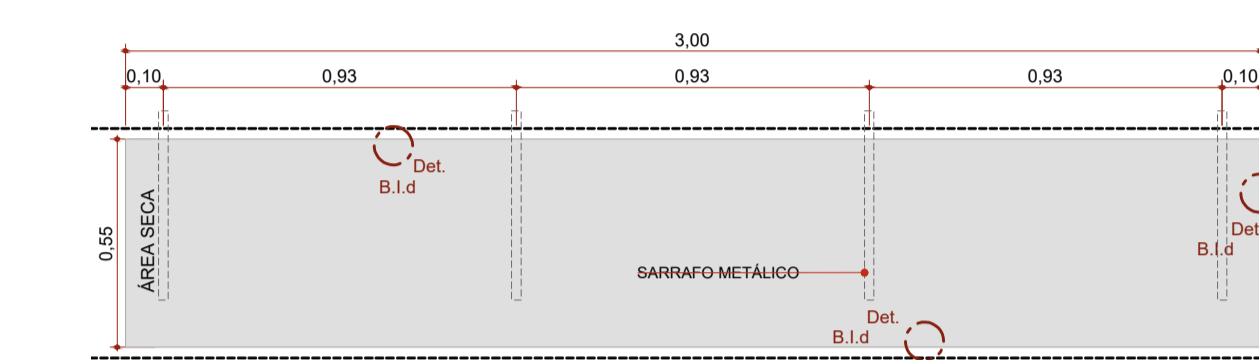

BIS.300
Escala:1:20

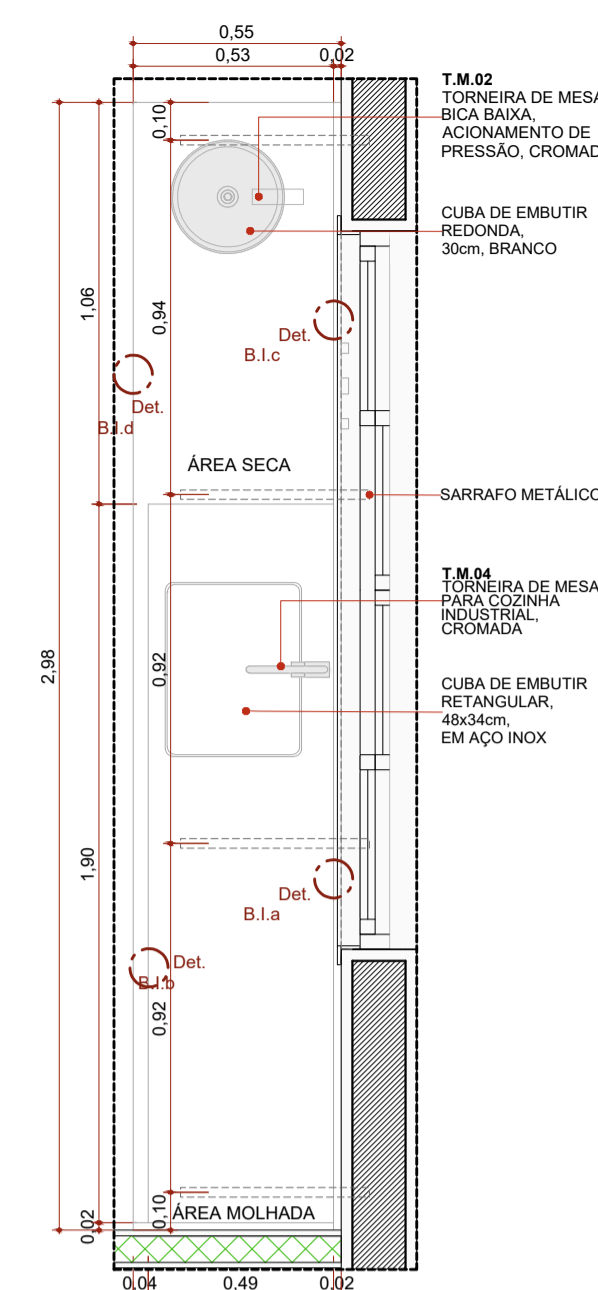

BI.300d
Escala:1:20

Obs.: Bancada BI.300d, com frontão lateral direita;
Bancada BI.300e, com frontão lateral esquerda.

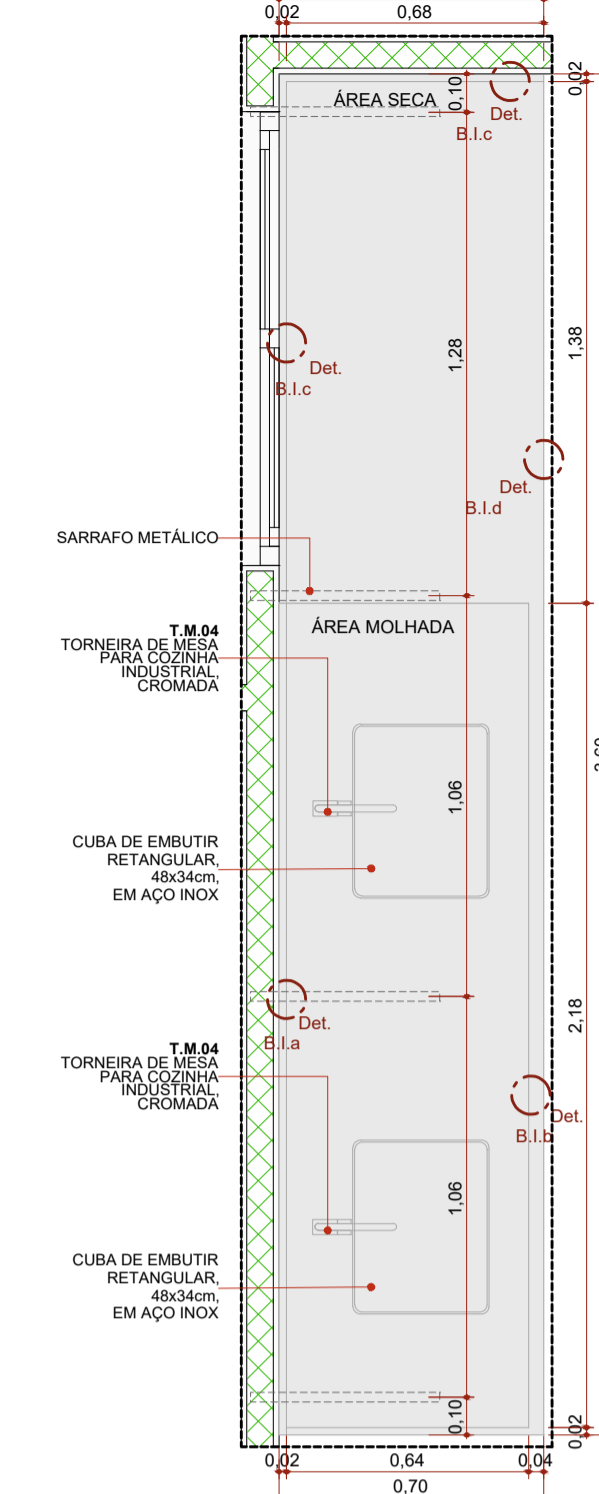

BI.360
Escala:1:20

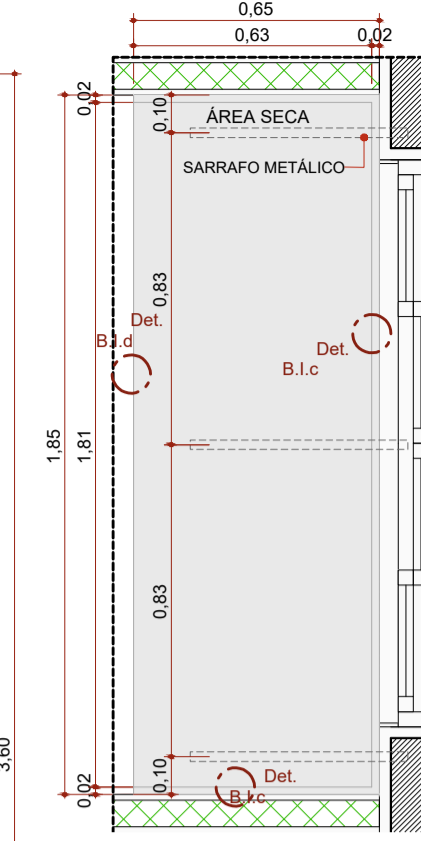

BIS.185
Escala:1:20

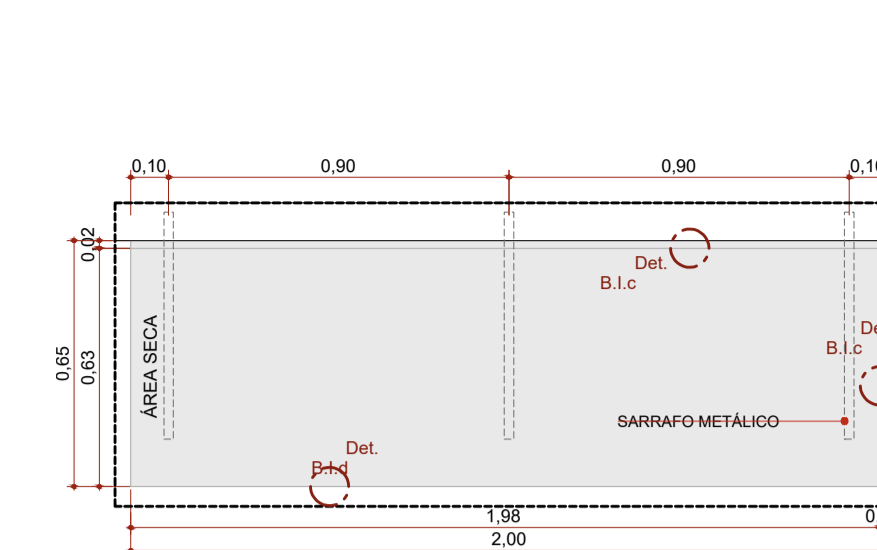

BIS.200
Escala:1:20

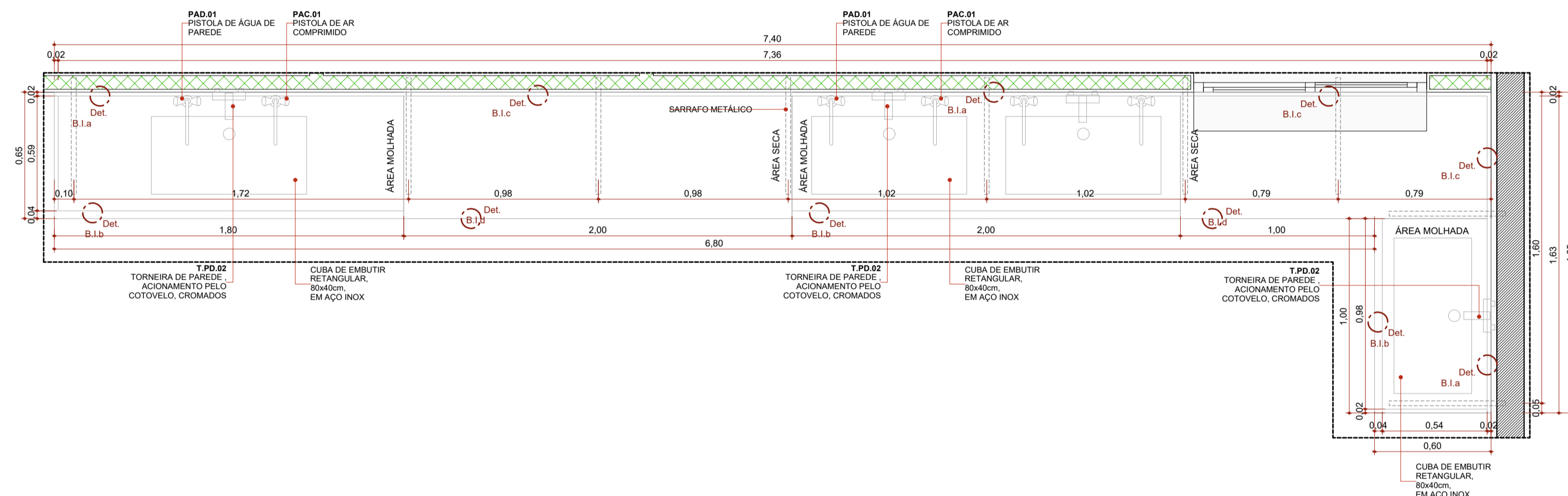

BI.740
Escala:1:20

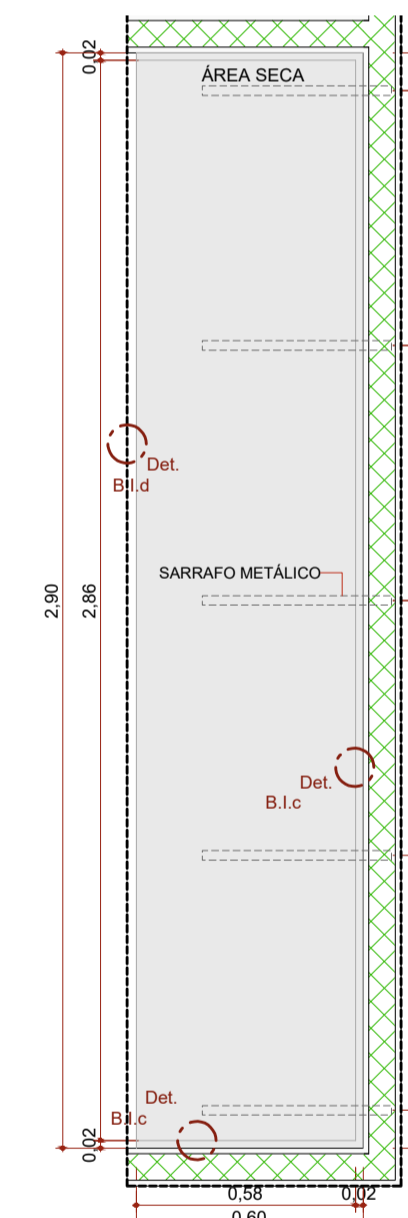

BIS.290
Escala:1:20

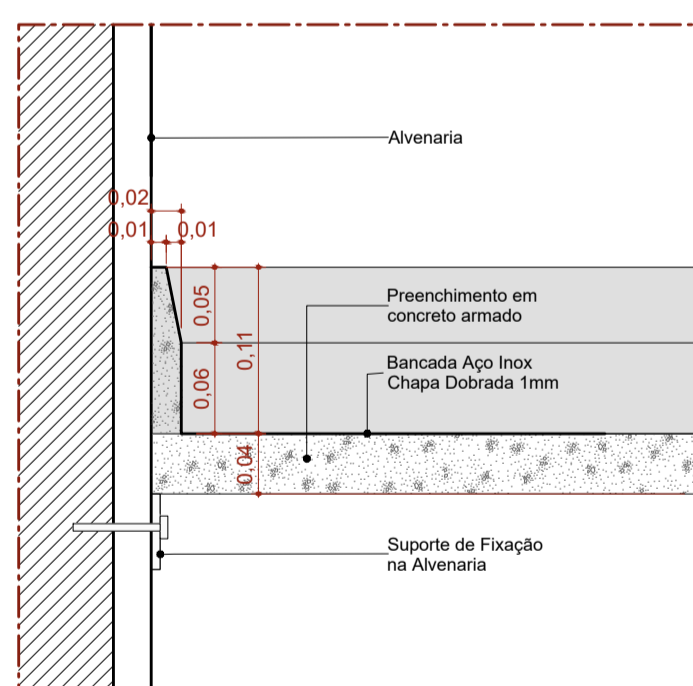

Det. B.1.a
Bancada de Inox
Detalhe Frontão - Área Molhada
Escala 1:5

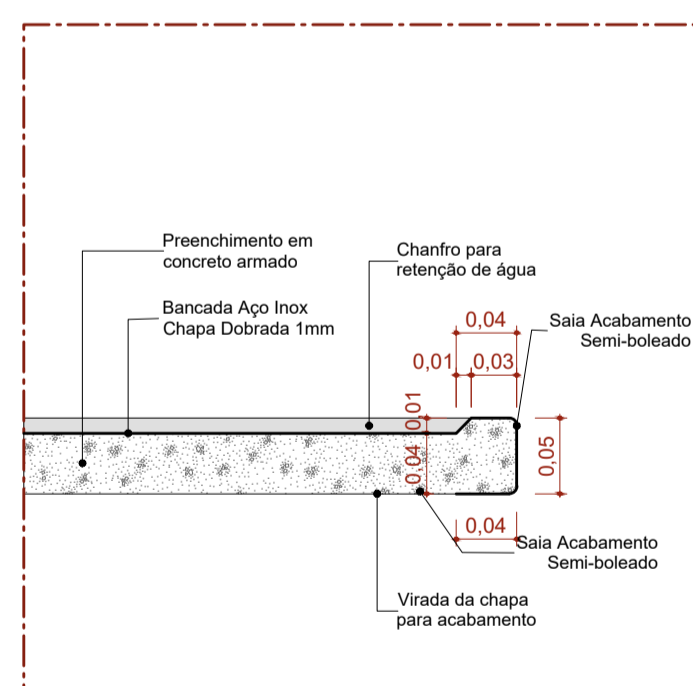

Det. B.1.b
Bancada de Inox
Detalhe Saia - Área Molhada
Escala 1:5

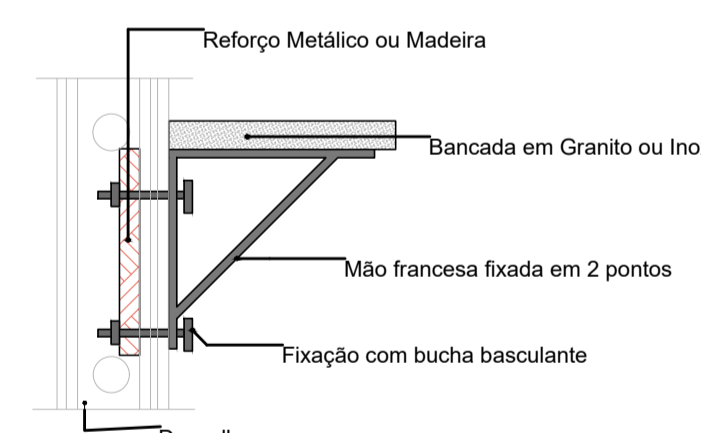

DET REFORÇO DRYWALL
Escala:1:20

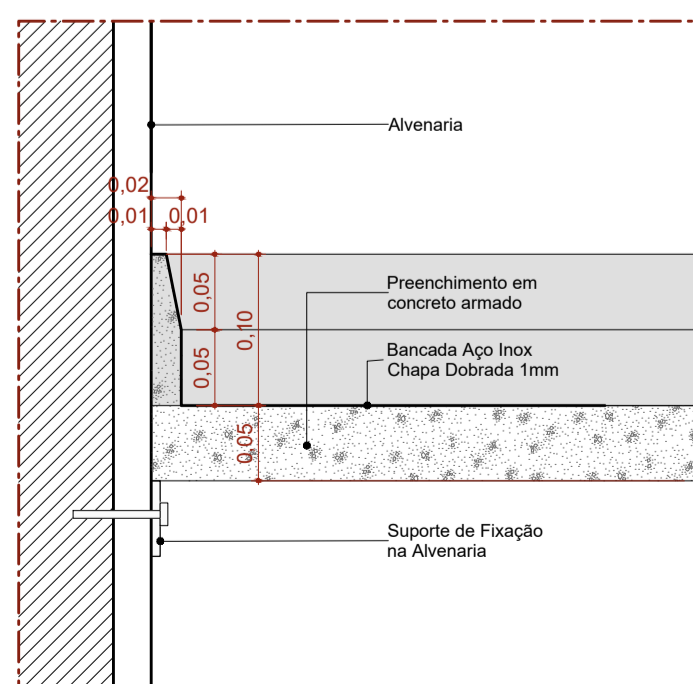

Det. B.1.c
Bancada de Inox
Detalhe Frontão - Área Seca
Escala 1:5

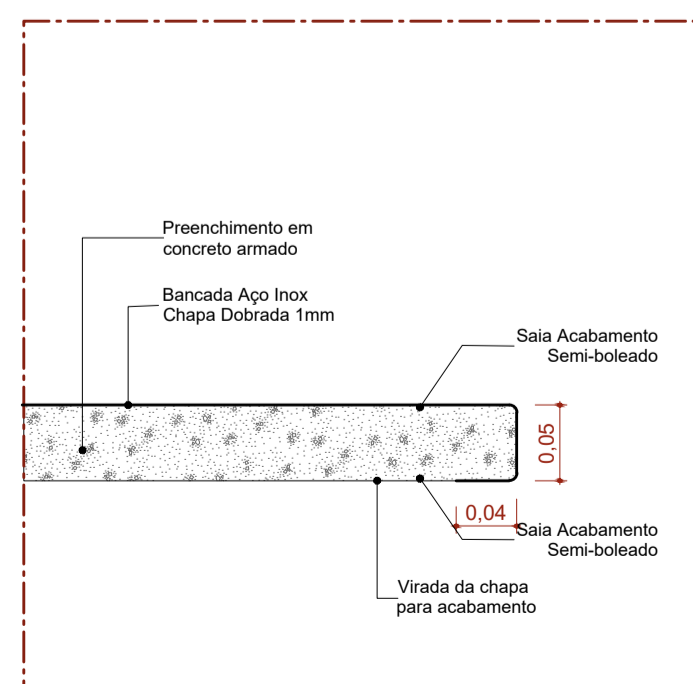

Det. B.1.d
Bancada de Inox
Detalhe Saia - Área seca
Escala 1:5



| | | |
|---|--|--|
| AUTOR (A) DO PROJETO EXECUTIVO RENY MOITA PORTO | | REGISTRO CAU: A163950-1BR |
| AUTOR (A) DO PROJETO EXECUTIVO VIVIANE KELLI MACHADO | | REGISTRO CAU: A38938 - 2 |
| AUTOR (A) DO PROJETO EXECUTIVO DANIELA MENEZES EMILIANO | | REGISTRO CAU: A253522-0 |
| AUTOR (A) DO PROJETO EXECUTIVO BARBARA MOREIRA RIBEIRO | Barbara Moreira Ribeiro Ribeiro CREA: 7968-AM | Assinado de forma digital por Barbara Moreira Ribeiro CREA: 7968-AM Dados: 2025.11.19 12:20:24 -04'00' |

| | | |
|----|------------|-----------------|
| R0 | 03/09/2025 | EMISSÃO INICIAL |
| R1 | | |

Unidade Gestora de Projetos Especiais

| | | | | |
|---|--|---------------|--|-----------------|
| OBJETO | MATERNIDADE TIPO II | | | |
| PROPRIETÁRIO | FUNDO ESTADUAL DE SAÚDE - FES | | | |
| DISCIPLINA | ARQUITETURA | | | |
| ENDEREÇO | AV. TORQUATO TAPAJÓS, S/N, BAIRRO COLÔNIA TERRA NOVA, MANAUS-AM | | | |
| PRANCHA | 31/43 | | | |
| TÍTULO DA PRANCHA | DETALHAMENTO BANCADAS EM INOX | | | |
| DESCRIÇÃO DA ETAPA | PROJETO EXECUTIVO | | | |
| NOME: PRANCHA-ARQUIVO | REVISÃO | UNIDADE | DATA | ESCALA |
| MS_MAT2_PE_AQ_31 | R4 | METROS | 03/09/2025 | INDICADA |
| AUTOR(A) INTELCTUAL MIRELA PILON PESSATTI SIMONE ALVES PRADO MENEZES VICTORIA ANGELI CAPOVILLA | | | REGISTRO CAU - 25669-2 CAU - 36015-5 CAU - 247156-6 | |

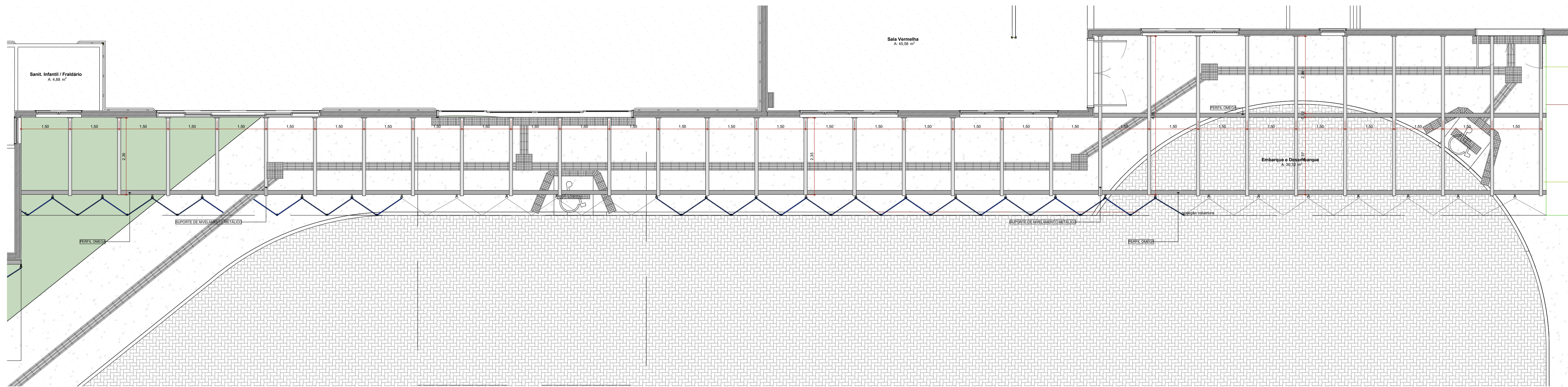

Detalhamento Brise
Escala: 1:50

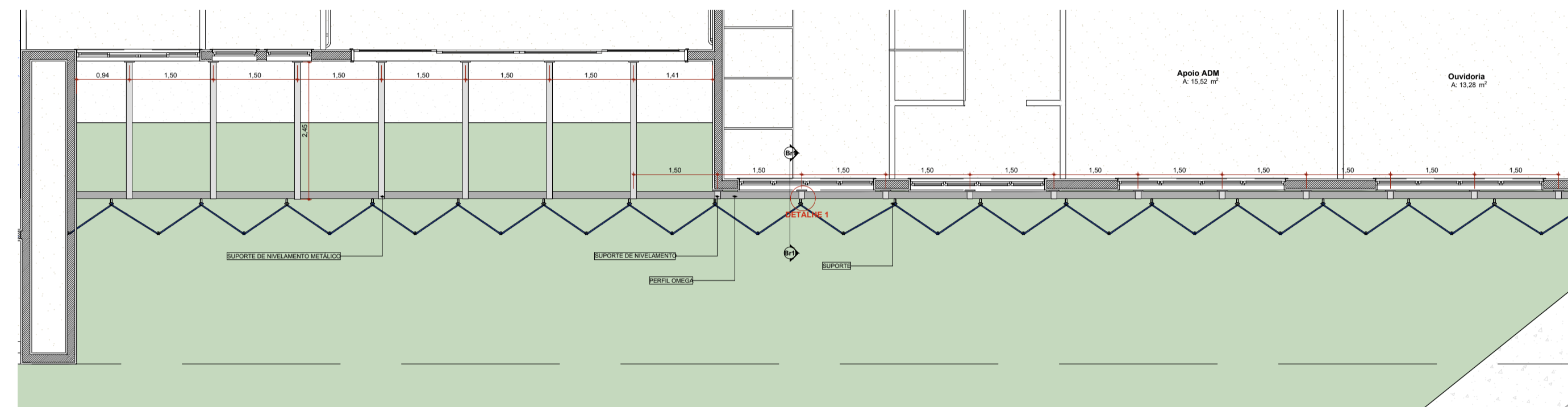

Detalhamento Brise
Escala: 1:50

Obs.: O detalhamento da execução e fição deverão ser realizados pela empresa do brise metálico.



Detalhamento Brise
Escala: 1:50

Obs.: O detalhamento da execução e fição deverão ser realizados pela empresa do brise metálico.

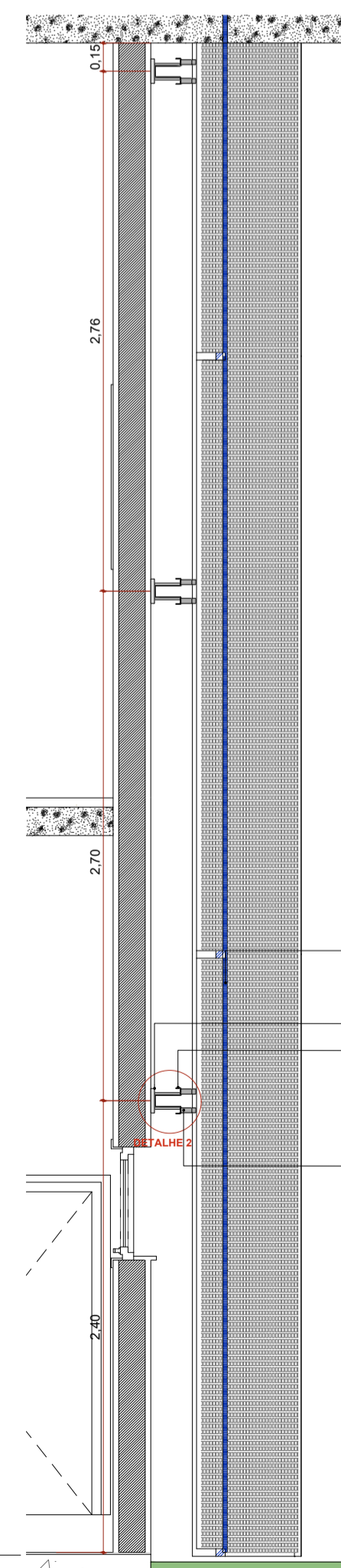

B1 Corte Brise
Escala: 1:20

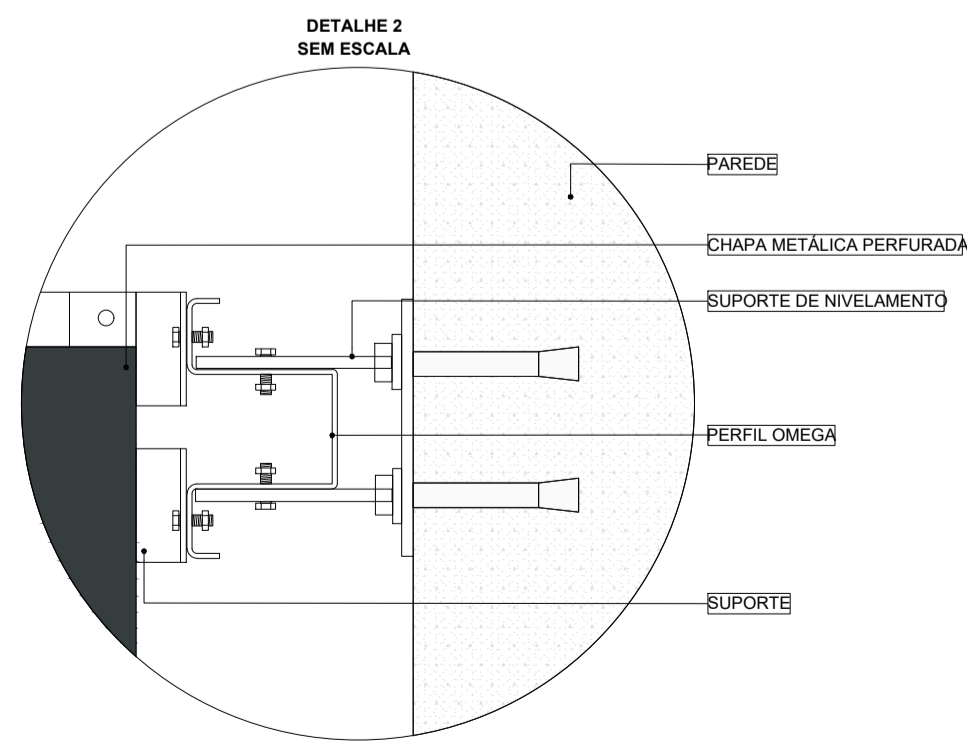
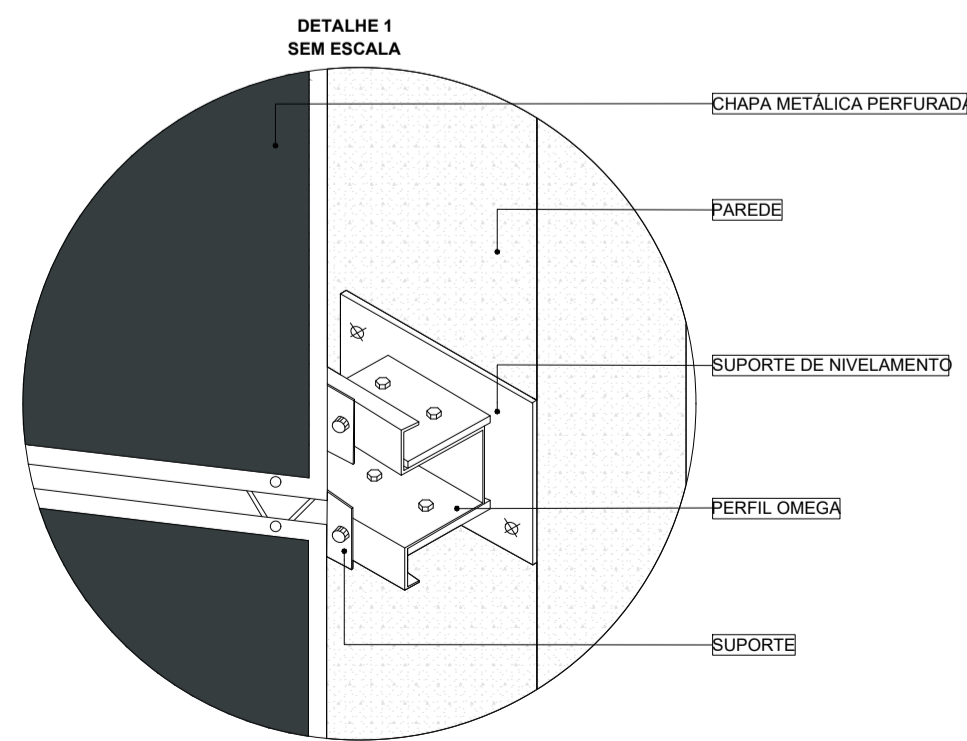

| | | |
|---|---|------------------------------|
| AUTOR (A) DO PROJETO EXECUTIVO RENY MOITA PORTO | | REGISTRO CAU: A163950-1BR |
| AUTOR (A) DO PROJETO EXECUTIVO VIVIANE KELLI MACHADO | Documento assinado digitalmente VIVIANE KELLI MACHADO Data: 13/11/2025 11:38:10-0300 Verifique em https://validar.rj.gov.br | REGISTRO CAU: A38938 - 2 |
| AUTOR (A) DO PROJETO EXECUTIVO DANIELA MENEZES EMILIANO | Documento assinado digitalmente DANIELA MENEZES EMILIANO Data: 13/11/2025 11:38:10-0300 Verifique em https://validar.rj.gov.br | REGISTRO CAU: A253522-0 |
| AUTOR (A) DO PROJETO EXECUTIVO BARBARA MOREIRA RIBEIRO | Barbara Moreira Ribeiro CREA: 7968-AM Assinado de forma digital por Barbara Moreira Ribeiro CREA: 7968-AM Data: 2025.11.19 12:21:21 -0400 | REGISTRO CREA: 7968 |

| | | |
|----|------------|-----------------|
| RO | 03/09/2025 | EMISSÃO INICIAL |
| R1 | | |



| | |
|--|--|
| OBJETO MATERNIDADE TIPO II | |
| PROPRIETÁRIO FUNDO ESTADUAL DE SAÚDE - FES | |
| 06.023.708/0001-44 ENDEREÇO AV. TORQUATO TAPAJÓS, S/N, BAIRRO COLÔNIA TERRA NOVA, MANAUS-AM | DISCIPLINA ARQUITETURA PRANCHA 32/43 |
| TÍTULO DA PRANCHA DETALHAMENTO BRISE | |
| DESCRIÇÃO DA ETAPA PROJETO EXECUTIVO | |
| NOME: PRANCHA-ARQUIVO MS_MAT2_PE_AQ_32 | REVISÃO R4 |
| | UNIDADE METROS |
| | DATA 03/09/2025 |
| | ESCALA INDICADA |
| AUTOR(A) INTELECTUAL MIRELA PILON PESSATTI SIMONE ALVES PRADO MENEZES VICTORIA ANGELI CAPOVILLA | REGISTRO CAU - 25669-2 CAU - 36015-5 CAU - 247156-6 |
| DIREITOS AUTORAIS RESERVADOS CONFORME LEGISLAÇÃO NACIONAL E INTERNACIONAL | |