

PLANTA COTAS TÉRREO  
Escala: 1/75

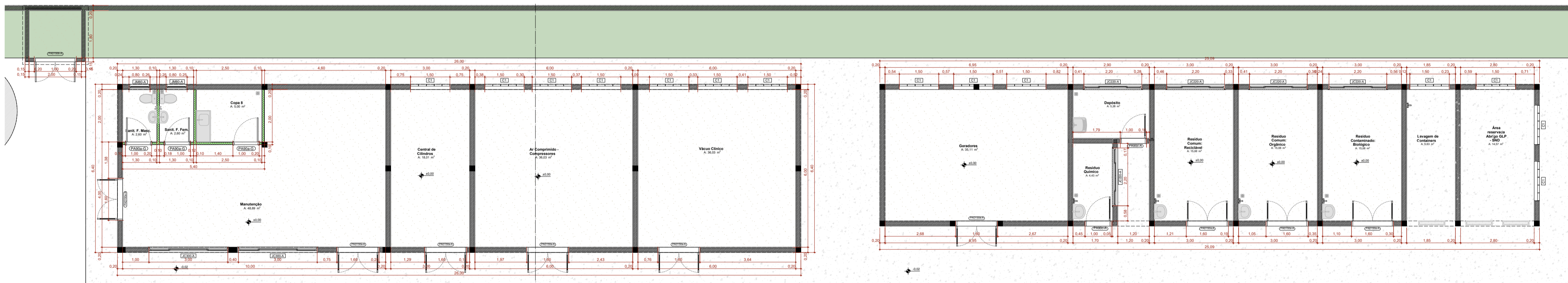

PLANTA COTAS TÉRREO  
Escala: 1/75

**OBJETIVOS DE DESENVOLVIMENTO SUSTENTÁVEL**

**1**  
ERADICAÇÃO DA POBREZA

**2**  
IGUALDADE DE GÊNERO

**3**  
SAÚDE E BEM-ESTAR

**4**  
ENERGIA LIMPA

**5**  
Cidades e Comunidades Sustentáveis

**6**  
Água Potável e Saneamento

**7**  
Energia Limpa

**8**  
Crescimento Econômico

**9**  
Indústria, Inovação e Infraestrutura

**10**  
Igualdade Social

**11**  
Cidades e Comunidades Sustentáveis

**12**  
Consumo Responsável

**13**  
Ação Climática

**14**  
Vida Aquática

**15**  
Vida Terrestre

**16**  
Paz, Justiça e Fortes Instituições

**17**  
Parcerias para Desenvolvimento Sustentável

<b>AUTOR (A) DO PROJETO EXECUTIVO</b> RENY MOITA PORTO	 <small>ASSINATURA DIGITAL</small>	REGISTRO CAU: A163950-1BR
<b>AUTOR (A) DO PROJETO EXECUTIVO</b> VIVIANE KELLI MACHADO	 <small>Documento assinado digitalmente</small> <b>VIVIANE KELLI MACHADO</b> <small>Data: 13/11/2025 10:24:11 -0300</small> <small>Verifique em https://validar.it.gov.br</small>	REGISTRO CAU: A38938 - 2
<b>AUTOR (A) DO PROJETO EXECUTIVO</b> DANIELA MENEZES EMILIANO	 <small>Documento assinado digitalmente</small> <b>DANIELA MENEZES EMILIANO</b> <small>Data: 12/11/2025 17:42:24 -0300</small> <small>Verifique em https://validar.it.gov.br</small>	REGISTRO CAU: A253522-0
<b>AUTOR (A) DO PROJETO EXECUTIVO</b> BARBARA MOREIRA RIBEIRO	<small>Barbara Moreira Ribeiro CREA 7968-AM</small> <small>Autorizada de forma digital por Barbara Moreira Ribeiro CREA 7968-AM Data: 2023.11.19 12:08:36 -0300</small> <small>ASSINATURA DIGITAL</small>	REGISTRO CREA: 7968
R0	03/09/2025	EMIÇÃO INICIAL
R1		

**AMAZONAS**  
GOVERNO DO ESTADO

**SEDURB**  
Secretaria do Estado de Desenvolvimento Urbano e Metropolitano

**Unidade Gestora de Projetos Especiais**

OBJETO				
MATERIDADE TIPO II				
PROPRIETÁRIO				
FUNDO ESTADUAL DE SAÚDE - FES				
CNPJ	DISCIPLINA			
06.023.708/0001-44	ARQUITETURA			
ENDEREÇO	PRANCHA			
AV. TORQUATO TAPAJÓS, S/N, BAIRRO COLÔNIA TERRA NOVA, MANAUS-AM	41/43			
TÍTULO DA PRANCHA <b>PLANTA COTAS LAVANDERIA E ABRIGOS</b>				
DESCRIÇÃO DA ETAPA				
<b>PROJETO EXECUTIVO</b>				
NOME: PRANCHA-ARQUIVO	REVISÃO	UNIDADE	DATA	ESCALA
MS_MAT2_PE_AQ_41	R4	METROS	03/09/2025	INDICADA
AUTOR(A) INTELCTUAL			REGISTRO	
MIRELA PILON PESSATTI			CAU - 25669-2	
SIMONE ALVES PRADO MENEZES			CAU - 36015-5	
VICTORIA ANGELI CAPOVILLA			CAU - 247156-6	
DIREITOS AUTORAIS RESERVADOR CONFORME LEGISLAÇÃO NACIONAL E INTERNACIONAL				FOLHA A1 84,10x59,40

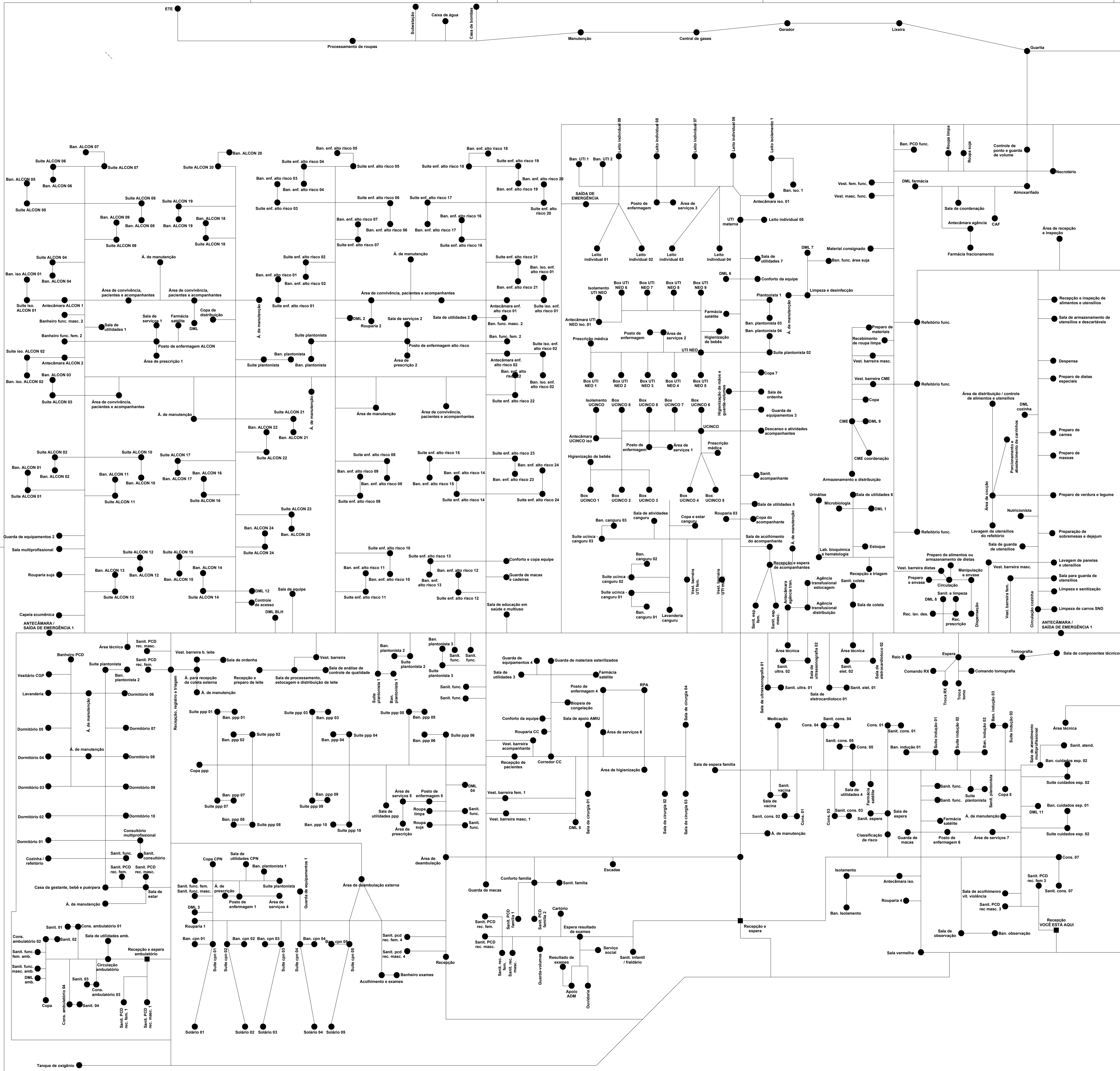

**1** MAPA CHAVE SEM ESCALA

**1** MAPA TÁTIL - EDIFÍCIO ESCALA: 1 : 200

		<p><b>AUTOR (A) DO PROJETO EXECUTIVO</b> RENY MOITA PORTO</p> <p><i>Reny Moita Porto</i> ASSINATURA CARIMBO</p>	<p>REGISTRO CAU: A163950-1BR</p>
		<p><b>AUTOR (A) DO PROJETO EXECUTIVO</b> VIVIANE KELLI MACHADO</p> <p>Documento assinado digitalmente VIVIANE KELLI MACHADO Data: 12/11/2025 17:39:28-0300 Verifique em https://validar.ig.gov.br</p> <p><i>Viviane Kelli Machado</i> ASSINATURA CARIMBO</p>	<p>REGISTRO CAU: A38938 - 2</p>
		<p><b>AUTOR (A) DO PROJETO EXECUTIVO</b> DANIELA MENEZES EMILIANO</p> <p>Documento assinado digitalmente DANIELA MENEZES EMILIANO Data: 12/11/2025 10:14:36-0300 Verifique em https://validar.ig.gov.br</p> <p><i>Daniela Menezes Emiliano</i> ASSINATURA CARIMBO</p>	<p>REGISTRO CAU: A253522-0</p>
		<p><b>AUTOR (A) DO PROJETO EXECUTIVO</b> BARBARA MOREIRA RIBEIRO</p> <p>Assinado de forma digital por Barbara Moreira Ribeiro Data: 2023.11.19 12:08:01-04707</p> <p><i>Barbara Moreira Ribeiro</i> ASSINATURA CARIMBO</p>	<p>REGISTRO CREA: 6978</p>
RO	03/09/2025	EMISSÃO INICIAL	REVISÃO
REVISÃO	DATA	EMISSÃO INICIAL	DESCRIÇÃO
		<p><b>Unidade Gestora de Projetos Especiais</b></p>	<p><b>PAC SAUDE</b></p>
<p>OBJETO CONSTRUÇÃO DE UNIDADE DE ATENÇÃO ESPECIALIZADA EM SAÚDE - MATERNIDADE TIPO II</p>			<p>DISCIPLINA ARQUITETURA</p>
<p>PROPRIETÁRIO FUNDO ESTADUAL DE SAÚDE - FES</p>			<p>PRANCHA 42/43</p>
<p>CNPJ 06.023.708/0001-44</p>			<p>ENDEREÇO AV. TORQUATO TAPAJÓS, S/N, BAIRRO COLÔNIA TERRA NOVA, MANAUS-AM</p>
<p>TÍTULO DA PRANCHA MAPA TÁTIL - MATERNIDADE</p>			<p>DESCRIÇÃO DA ETAPA PROJETO EXECUTIVO</p>
CÓDIGO DA PRANCHA MS_MAT2_PE_AQ_42	REVISÃO R0	UNIDADE METROS	DATA 03/09/2025
CÓDIGO DA PRANCHA MS_MAT2_PE_AQ_42	REVISÃO R0	UNIDADE METROS	DATA 03/09/2025
<p>AUTOR(A) INTELECTUAL MIRELA PILON PESSATTI SIMONE ALVES PRADO MENEZES VICTÓRIA ANGELI CAPOVILLA</p>			<p>REGISTRO CAU - 25669-2 CAU - 36015-5 CAU - 247156-6</p>
<p>DIREITOS AUTORAIS RESERVADOR CONFORME LEGISLAÇÃO NACIONAL E INTERNACIONAL</p>			<p>FOLHA Nº 84,10x59,40</p>