



PLANTA TÉCNICA TERREO

Escala: 1:75

LEGENDA INSTALAÇÕES

[Símbolo]	Região de Gases com 2 pontos de OxiGênio + 2 Pontos de Ar comprimido + 1 ponto de vácuo clínico + 10 tomadas 220V + 2 tomadas 220V (segundo projeto complementar de gases medicinais e instalações elétricas)
[Símbolo]	Região de Gases com 1 ponto de OxiGênio + 1 Ponto de Ar comprimido + 1 ponto de vácuo clínico + 8 tomadas 220V + 1 tomada 220V (segundo projeto complementar de gases medicinais e instalações elétricas)
[Símbolo]	Região de Gases com 2 pontos de OxiGênio + 2 Pontos de Ar comprimido + 1 ponto de vácuo clínico + 2 tomadas 220V + 2 tomadas 220V (segundo projeto complementar de gases medicinais e instalações elétricas)
[Símbolo]	Região de Gases com 1 ponto de OxiGênio + 1 Ponto de Ar comprimido + 1 ponto de vácuo clínico + 1 ponto de vácuo clínico + 10 tomadas 220V + 2 tomadas 220V (segundo projeto complementar de gases medicinais e instalações elétricas)
[Símbolo]	Região de Gases com 1 ponto de OxiGênio + 1 Ponto de Ar comprimido + 1 ponto de vácuo clínico + 1 ponto de vácuo clínico + 1 ponto de vácuo clínico + 2 tomadas 220V + 2 tomadas 220V (segundo projeto complementar de gases medicinais e instalações elétricas)
[Símbolo]	AR COMPRIMIDO MEDICINAL
[Símbolo]	OXIGÊNIO DE EMERGÊNCIA
[Símbolo]	AR CONDICIONADO
[Símbolo]	EXAUSTÃO
[Símbolo]	INDICAÇÃO DE EIXO HORIZONTAL
[Símbolo]	EIXO HORIZONTAL DE ÁGUA FRIA
[Símbolo]	EIXO HORIZONTAL DE ÁGUA QUENTE

CONVENÇÕES ADOTADAS

[Símbolo]	Alvenaria acabada
[Símbolo]	Concreto
[Símbolo]	Paredes em Drywall, com Placa Resistente à Umidade (PRU)
[Símbolo]	Paredes em Drywall, com Standard (ST)
[Símbolo]	Projeções
[Símbolo]	E.H. - Eixo Hidráulico - Água Fria
[Símbolo]	E.H. - Eixo Hidráulico com água quente - primer, ponto de vácuo 220V
[Símbolo]	Nível solo acabado
[Símbolo]	Nome de indicação do corte
[Símbolo]	Indicação de eixo das alvenarias a construir
[Símbolo]	Indicação e nomenclatura - Janelas
[Símbolo]	Indicação e nomenclatura - Portas

LEGENDA - ACABAMENTOS

[Símbolo]	PISO
[Símbolo]	1. Piso em granito polido bege
[Símbolo]	2. Piso em granito polido azul
[Símbolo]	3. Piso em cerâmico em marfim (S1)
[Símbolo]	PAREDE
[Símbolo]	1. Pintura acrílica, resistente à umidade
[Símbolo]	2. Revestimento cerâmico 30x30cm, até o forro, na cor branca, acabamento polido ou acetinado
[Símbolo]	3. Pintura acrílica, resistente a umidade sobre barba
[Símbolo]	4. Pintura Ecológica ou tinta a base de póxido hidrolizável
[Símbolo]	TETO
[Símbolo]	1. Pintura acrílica sobre forro de gesso acartonado regularizado, resistente à umidade, cor branca
[Símbolo]	2. Pintura acrílica sobre laje, resistente à umidade
[Símbolo]	OBSERVAÇÕES
[Símbolo]	1. A Pintura deverá ser aplicada sobre parede regularizada da maneira a atingir o nível indicado de superfície na cor indicada no projeto
[Símbolo]	2. Para as áreas molhadas considerar impermeabilização de piso e paredes (S1)
[Símbolo]	NOTAS
[Símbolo]	1. Medidas de Cortes Acabados
[Símbolo]	2. Todos os materiais de acabamento especificados no projeto são referências sugeridas, podendo ser substituídos por outros similares, desde que preservados e atendimentos às normas técnicas
[Símbolo]	3. Todos os materiais de acabamento especificados no projeto são referências sugeridas, podendo ser substituídos por outros similares, desde que preservados e atendimentos às normas técnicas
[Símbolo]	4. Todos os materiais de acabamento especificados no projeto são referências sugeridas, podendo ser substituídos por outros similares, desde que preservados e atendimentos às normas técnicas
[Símbolo]	5. Todos os materiais de acabamento especificados no projeto são referências sugeridas, podendo ser substituídos por outros similares, desde que preservados e atendimentos às normas técnicas
[Símbolo]	6. Todos os materiais de acabamento especificados no projeto são referências sugeridas, podendo ser substituídos por outros similares, desde que preservados e atendimentos às normas técnicas
[Símbolo]	7. Será desenvolvido projeto de climatização por profissional devidamente habilitado, de acordo com as normas vigentes, garantindo as condições de conforto e sustentabilidade da edificação. Todos os ambientes que não possuírem janelas terão sistema de climatização artificial com renovação de ar

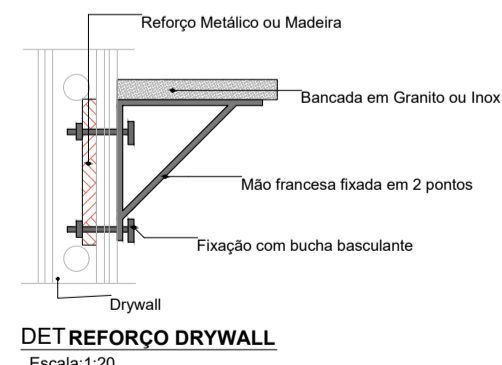

DET REFORÇO DRYWALL
Escala: 1:20

SETOR 2

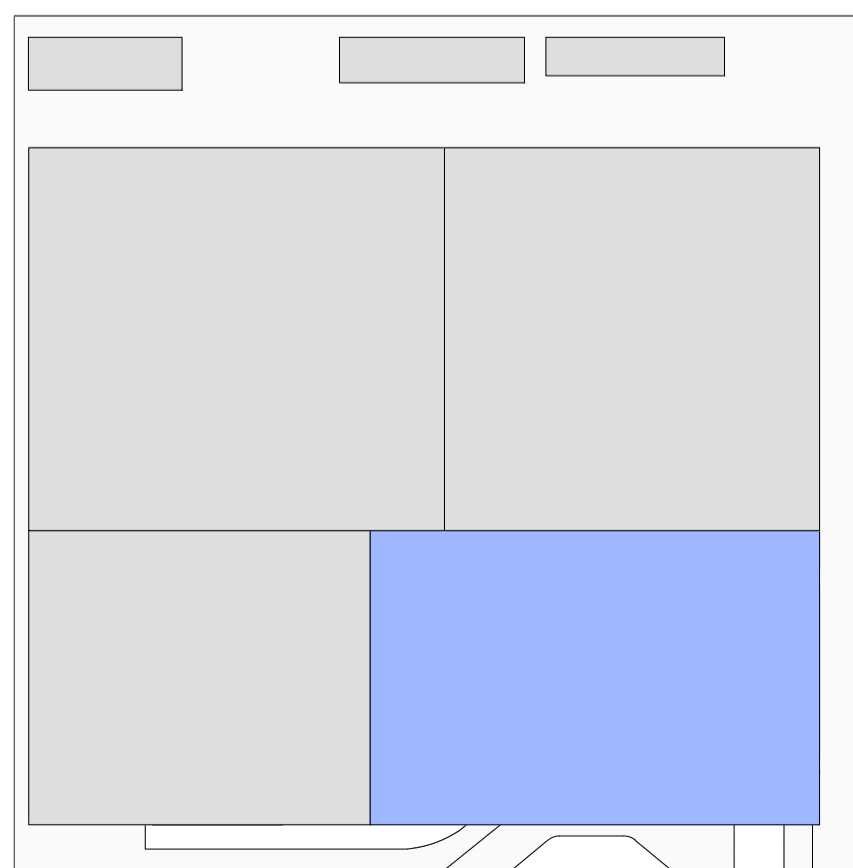

Normas Vigentes sobre este Projeto:
 RDC 150/2012 - Dispõe sobre requisitos de boas práticas para o processamento de produtos para saúde e de seus precursores;
 RDC 55/2002 - Infraestrutura de Estabelecimentos Assistenciais de Saúde;
 RDC 51/2011 - Dispõe sobre os Requisitos para Aprovação de Projetos Técnicos de Estabelecimentos de Saúde;
 Orientações para Elaboração de Projetos
 Arquitetônicas da Rede Cegonha, disponível em: https://revisu.saude.gov.br/vivobibliotecaorientacoes_projeto_arquitetonico_rede_cegonha.pdf
 RDC 223/2018 - Regulamento de Boas Práticas de Gerenciamento dos Recursos de Serviços de Saúde e de outros profissionais;
 RDC 362/2008 - Dispõe sobre Regulamento Técnico para Funcionamento dos Serviços de Análise Clínica e Hematológica;
 MBR 955/2015 - Acessibilidade a edificações, mobiliário, espaços e equipamentos urbanos;
 MBR 94/2002 - Condições sanitárias e de conforto nos locais de trabalho;

AUTOR (A) DO PROJETO EXECUTIVO	REGISTRO
RENY MOITA PORTO	CAU: A163950-1BR
ASSINATURA/CARIMBO	
AUTOR (A) DO PROJETO EXECUTIVO	REGISTRO
VIVIANE KELLI MACHADO	CAU: A38938 - 2
ASSINATURA/CARIMBO	
AUTOR (A) DO PROJETO EXECUTIVO	REGISTRO
DANIELA MENEZES EMILIANO	CAU: A253522-0
ASSINATURA/CARIMBO	
AUTOR (A) DO PROJETO EXECUTIVO	REGISTRO
BARBARA MOREIRA RIBEIRO	CREA: 7968
ASSINATURA/CARIMBO	

R03	08/09/2024	CORREÇÃO DA PORTA VESTIÁRIO
R04	19/09/2024	CORREÇÃO DO NOME DA RECEPÇÃO E DA UTI NEO

Unidade Gestora de Projetos Especiais

OBJETO: MATERNIDADE TIPO II

PROPRIETÁRIO: FUNDO ESTADUAL DE SAÚDE - FES

CNPJ: 06.023.708/0001-44

ENDEREÇO: AV. TORQUATO TAPAJÓS, S/N, BAIRRO COLÔNIA TERRA NOVA, MANAUS-AM

DISCIPLINA: ARQUITETURA

PRANCHA: 09/43

TÍTULO DA PRANCHA: TÉCNICO TERREO SETOR 2

DESCRIÇÃO DA ETAPA: PROJETO EXECUTIVO

NOME: PRANCHA-ARQUIVO	REVISÃO: R04	UNIDADE: METROS	DATA: 18/09/2024	ESCALA: INDICADA
-----------------------	--------------	-----------------	------------------	------------------

AUTOR(A) INTELLECTUAL: MIRELA PILÓN PESSATTI, SIMONE ALVES PRADO MENEZES, VICTORIA ANGELI CAPOVILLA

REGISTRO: CAU - 26669-2, CAU - 36015-5, CAU - 247156-6

DIREITOS AUTORAIS RESERVADOS CONFORME LEGISLAÇÃO NACIONAL E INTERNACIONAL

FOLHA Nº 84,10x59,40