

Corte A

Escala: 1/75

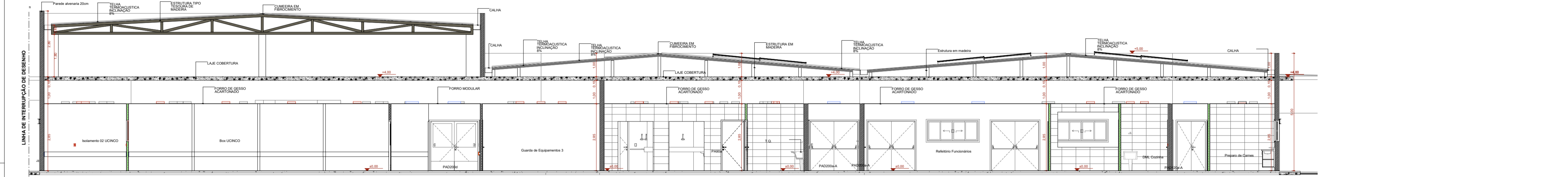

Corte A

Escala: 1/75

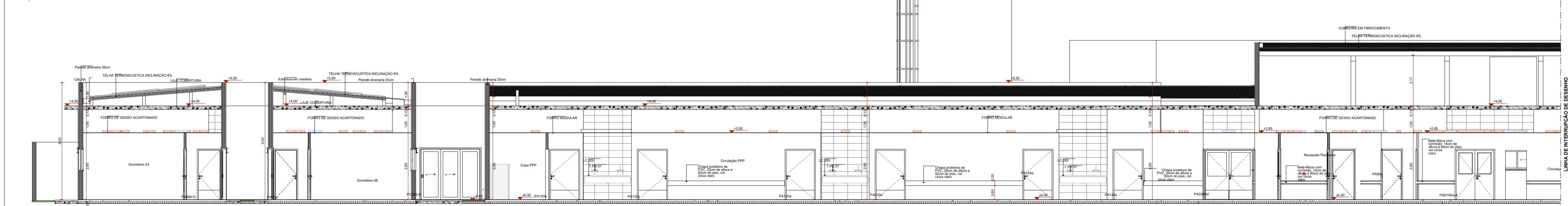

Corte B

Escala: 1/75

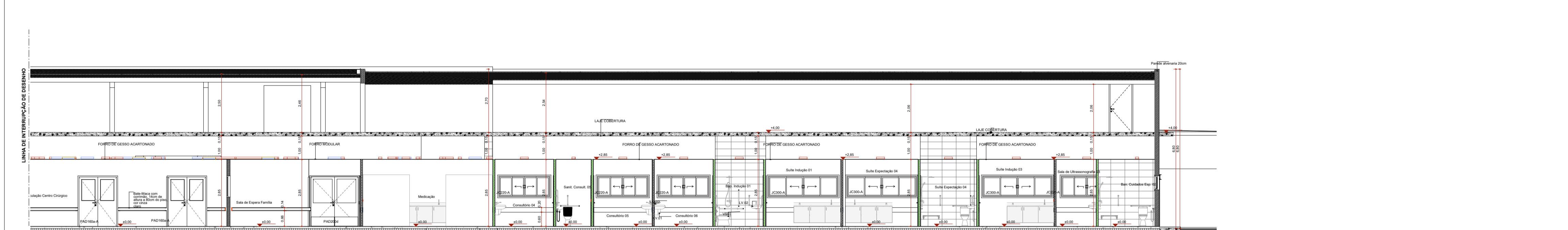

Corte B

Escala: 1/75

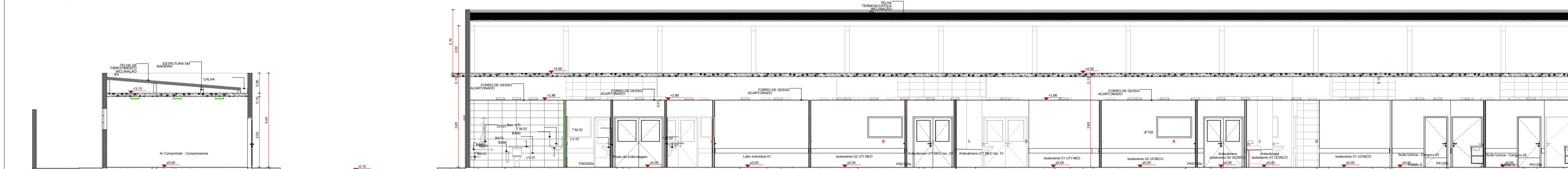

Corte C

Escala: 1/75

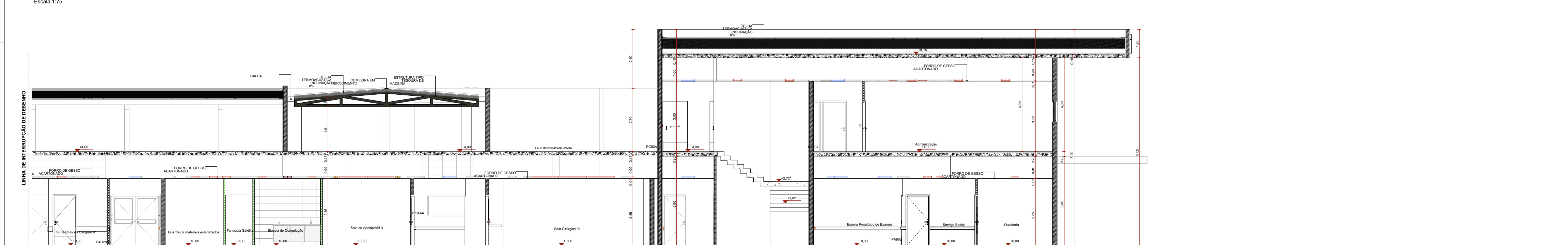

Corte C

Escala: 1/75



AUTOR (A) DO PROJETO EXECUTIVO RENY MOITA PORTO		REGISTRO CAU: A163950-1BR
AUTOR (A) DO PROJETO EXECUTIVO VIVIANE KELLI MACHADO	Documento assinado digitalmente WYANE KELLI MACHADO Data: 13/11/2025 12:27:53:000 Verifique em https://validar.rli.gov.br	REGISTRO CAU: A38938 - 2
AUTOR (A) DO PROJETO EXECUTIVO DANIELA MENEZES EMILIANO	Documento assinado digitalmente DANIELA MENEZES EMILIANO Data: 13/11/2025 11:45:57:9300 Verifique em https://validar.rli.gov.br	REGISTRO CAU: A253522-0
AUTOR (A) DO PROJETO EXECUTIVO BARBARA MOREIRA RIBEIRO	Barbara Moreira Ribeiro CREA: 7968-AM Assinado de forma digital por Barbara Moreira Ribeiro CREA: 7968-AM Dados: 2025.11.19 12:15:47 -04'00'	REGISTRO CREA: 7968
R0 EMISSÃO INICIAL		

AMAZONAS
GOVERNO DO ESTADO

SEDURB
Secretaria de
Estado de Desenvolvimento
Urbano e Metropolitano

Unidade
**Gestora de
Projetos Especiais**

OBJETO			
MATERIDADE TIPO II			
PROPRIETÁRIO		DISCIPLINA	
FUNDO ESTADUAL DE SAÚDE - FES		ARQUITETURA	
06.023.708/0001-44		PRANCHA	
ENDEREÇO		23/43	
AV. TORQUATO TAPAJÓS, S/N, BAIRRO COLÔNIA TERRA NOVA, MANAUS-AM			
TÍTULO DA PRANCHA CORTES			
DESCRIÇÃO DA ETAPA			
PROJETO EXECUTIVO			
NOME: PRANCHA-ARQUIVO	REVISÃO	UNIDADE	DATA
MS_MAT2_PE_AQ_23	R4	METROS	03/09/2025
AUTOR(A) INTELLECTUAL		ESCALA	
MIRELA PILON PESSATTI SIMONE ALVES PRADO MENEZES VICTORIA ANGELI CAPOVILLA		INDICADA	
REGISTRO			
CAU - 25669-2 CAU - 36015-4 CAU - 247156-6			
DIREITOS AUTORAIS RESERVADOR CONFORME LEGISLAÇÃO NACIONAL E INTERNACIONAL			

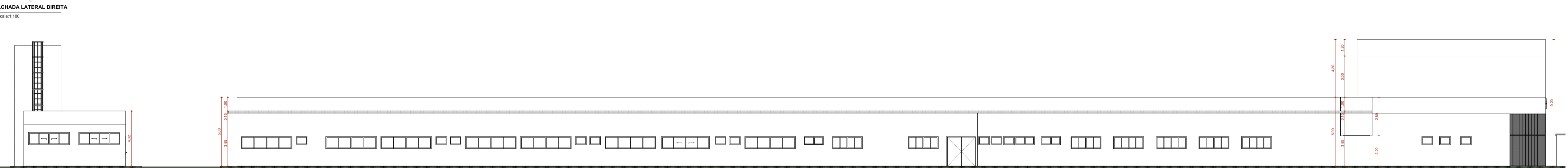
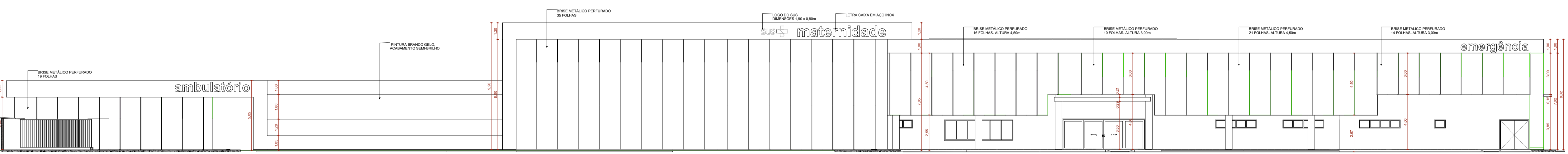
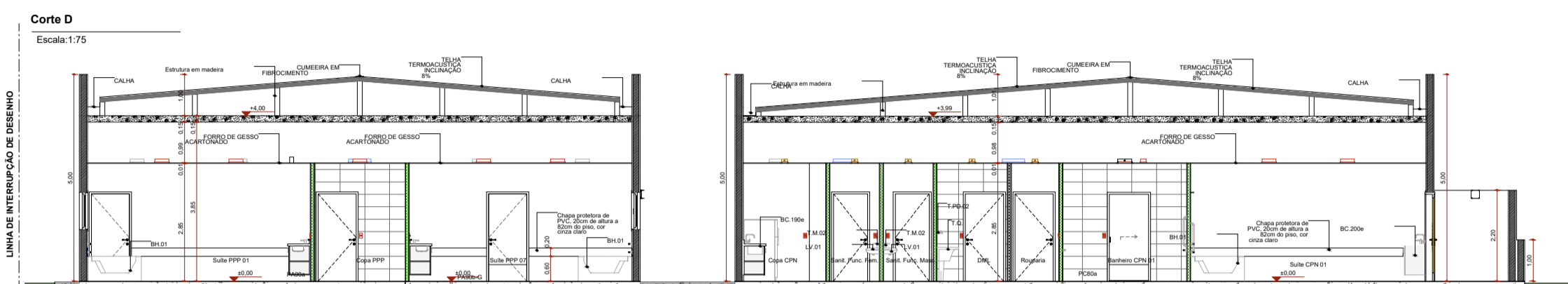
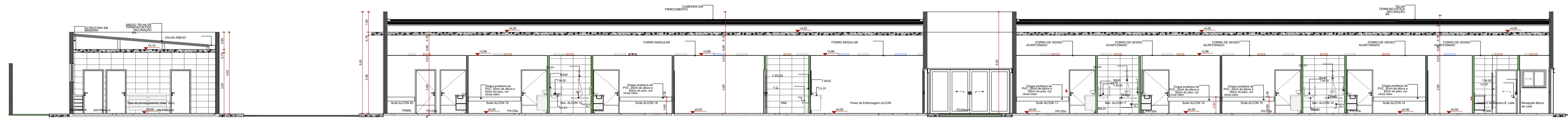

AUTOR (A) DO PROJETO EXECUTIVO RENY MOITA PORTO		REGISTRO CAU: A163950-1BR
AUTOR (A) DO PROJETO EXE: VIVIANE KELLI MACHADO	Documento assinado digitalmente VIVIANE KELLI MACHADO Data: 13/11/2025 12:27:51-0300 Verifique em https://validar.jf.gov.br	REGISTRO CAU: A38938 - 2
AUTOR (A) DO PROJETO EXECUTIVO DANIELA MENEZES EMILIANO	Documento assinado digitalmente DANIELA MENEZES EMILIANO Data: 13/11/2025 11:46:37-0300 Verifique em https://validar.jf.gov.br	REGISTRO CAU: A253522-0
AUTOR (A) DO PROJETO EXECUTIVO BARBARA MOREIRA RIBEIRO	Barbara Moreira Ribeiro Assinado de forma digital por Barbara Moreira Ribeiro CREA: 7968-AM Data: 2025.11.19 12:16:27 -0400	REGISTRO CREA: 7968



OBJETO MATERNIDADE TIPO II	
PROPRIETÁRIO FUNDO ESTADUAL DE SAÚDE - FES	
DISCIPLINA ARQUITETURA	PRANCHA 24/43
ENDEREÇO AV. TORQUATO TAPAJÓS, S/N, BAIRRO COLÔNIA TERRA NOVA, MANAUS-AM	

TÍTULO DA PRANCHA	CORTE E FACHADA
DESCRIÇÃO DA ETAPA	PROJETO EXECUTIVO

NOME: PRANCHA-ARQUIVO	REVISÃO	UNIDADE	DATA	ESCALA
MS_MAT2_PE_AQ_24	R4	METROS	03/09/2025	INDICADA
AUTORIA INTELCTUAL MIRELA PILOM PIESATTI SIMONE ALVES PRADO MENEZES VICTORIA ANGELI CAPOVILLA				REGISTRO CAU - 28669-2 CAU - 38015-5 CAU - 247198-6

DIREITOS AUTORAIS RESERVADOS CONFORME LEGISLAÇÃO NACIONAL E INTERNACIONAL