

**NORMAS APLICADAS SOBRE ESTE PROJETO:**

RDC 192/2012 - Dispõe sobre requisitos de boas práticas para o processamento de produtos para saúde e de outros produtos;

RDC 806/2022 - Infraestrutura de Estabelecimentos Assistenciais de Saúde;

RDC 810/2011 - Dispõe sobre os Requisitos para Aprovação de Projetos Físicos de Estabelecimentos de Saúde;

RDC 222/2018 - Regulamento do Boas Práticas de Controle de Qualidade de Produtos para Saúde e de outros produtos;

RDC 360/2019 - Diretrizes sobre Regulamento Técnico para Funcionamento dos Serviços de Atenção Clínica e Neonatal;

RDC 360/2019 - Atualização a edificações, mobiliário, espaços e equipamentos urbanos;

NBR 14928 - Condições sanitárias e de conforto nos locais de trabalho;

Arquitetônicas da Rede Coegema, disponível em: [https://www.saude.gov.br/br/ve/publicacoes/orientacoes\\_projetos\\_arquitetonos\\_redo\\_coegema.pdf](https://www.saude.gov.br/br/ve/publicacoes/orientacoes_projetos_arquitetonos_redo_coegema.pdf)

REVISÃO	ALTERAÇÃO	DATA
R03	CORREÇÃO DA PORTA VESTIÁRIO	06/06/2024
R04	CORREÇÃO DO NOME DA RECEPÇÃO E DA UTI NEG	19/09/2024

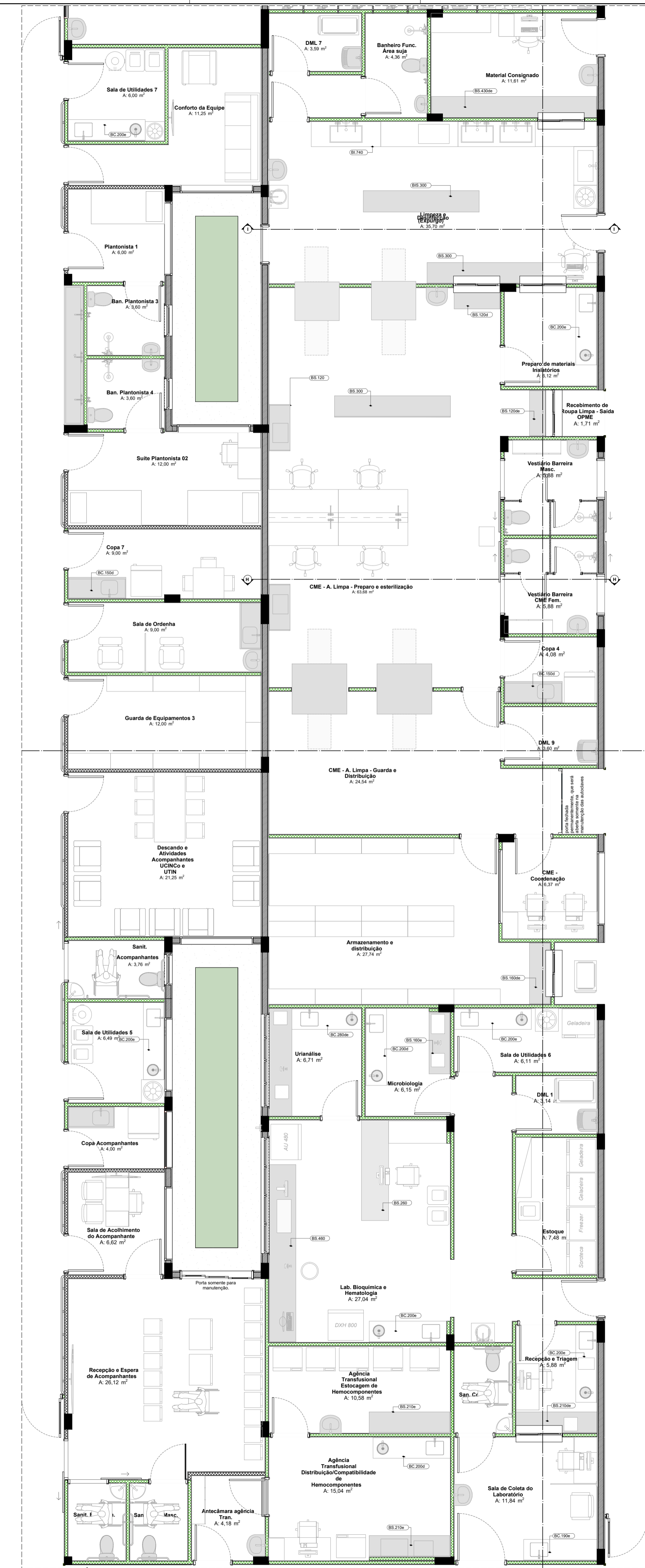

PLANTA DE LAYOUT TERREO

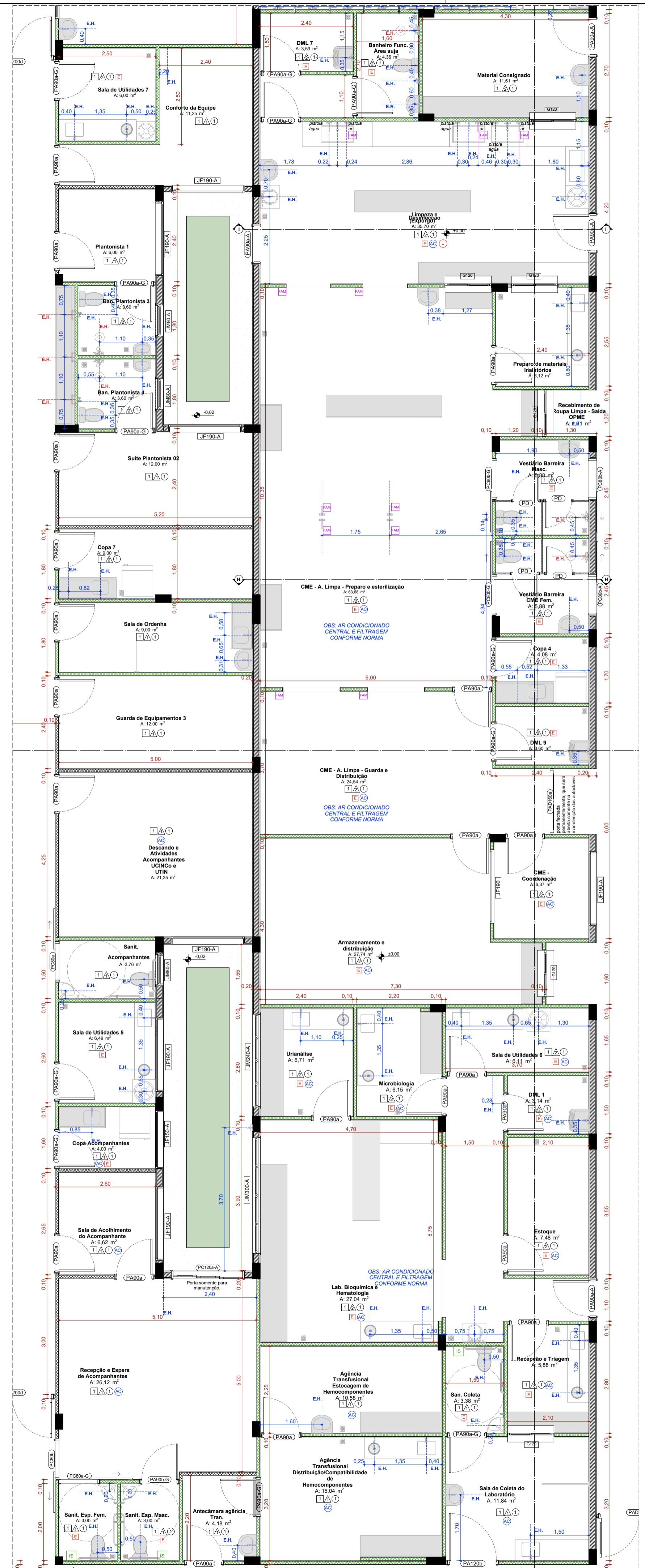

PLANTA TÉCNICA TERREO

<b>AUTOR (A) DO PROJETO EXECUTIVO</b> RENY MOITA PORTO		REGISTRO CAU: A163950-1BR
<b>AUTOR (A) DO PROJETO EXECUTIV</b> VIVIANE KELLI MACHADO	Documento assinado digitalmente  VIVIANE KELLI MACHADO Data: 13/11/2025 10:08:44:00 Verifique em: <a href="https://validar.dig.br">https://validar.dig.br</a>	REGISTRO CAU: A38938 - 2
<b>AUTOR (A) DO PROJETO EXECUTIVO</b> DANIELA MENEZES EMILIANO	Documento assinado digitalmente  DANIELA MENEZES EMILIANO Data: 12/11/2025 17:52:21:090 Verifique em: <a href="https://validar.dig.br">https://validar.dig.br</a>	REGISTRO CAU: A253522-0
<b>AUTOR (A) DO PROJETO EXECUTIVO</b> BARBARA MOREIRA RIBEIRO	Assinado de forma digital por Barbara Moreira Ribeiro CREA: 7968-AM Dados: 2025.11.19 12:20:38 -03'00'	REGISTRO CREA: 7968

R0	03/09/2025	EMISSÃO INICIAL
R1		

OBJETO MATERNIDADE TIPO II	
PROPRIETÁRIO FUNDO ESTADUAL DE SAÚDE - FES	
ENDEREÇO AV. TORQUATO TAPAJÓS, S/N, BAIRRO COLÔNIA TERRA NOVA, MANAUS-AM	DISCIPLINA ARQUITETURA
TÍTULO DA PRANCHA LAYOUT E TÉCNICO AMPLIADOS CME	PRANCHA 34/43
DESCRIÇÃO DA ETAPA PROJETO EXECUTIVO	
NOME: PRANCHA-ARQUIVO MS_MAT2_PE_AQ_34	REVISÃO R4
AUTOR(A) INTELLECTUAL MIRELA PILÓN PESSATTI SIMONE ALVES PRADO MENEZES VICTORIA ANGELI CAPOVILLA	UNIDADE METROS
	DATA 03/09/2025
	ESCALA INDICADA
DIREITOS AUTORAIS RESERVADOS CONFORME LEGISLAÇÃO NACIONAL E INTERNACIONAL	FOLHA Nº 84.10x59.40

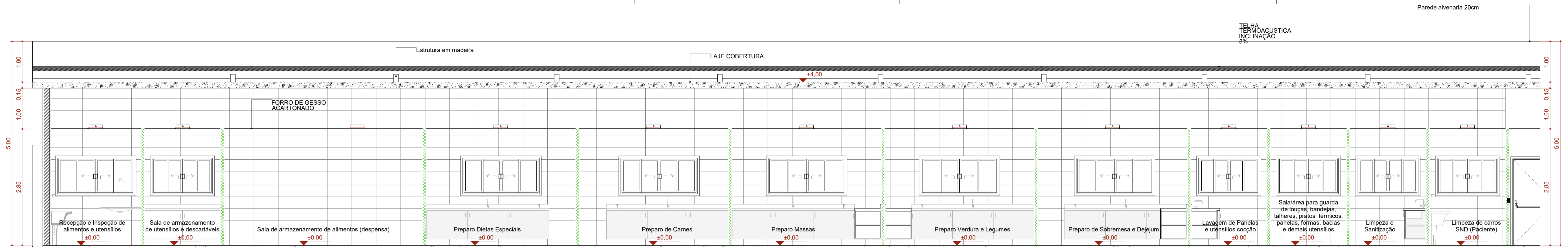

Corte E

Escala:1:50

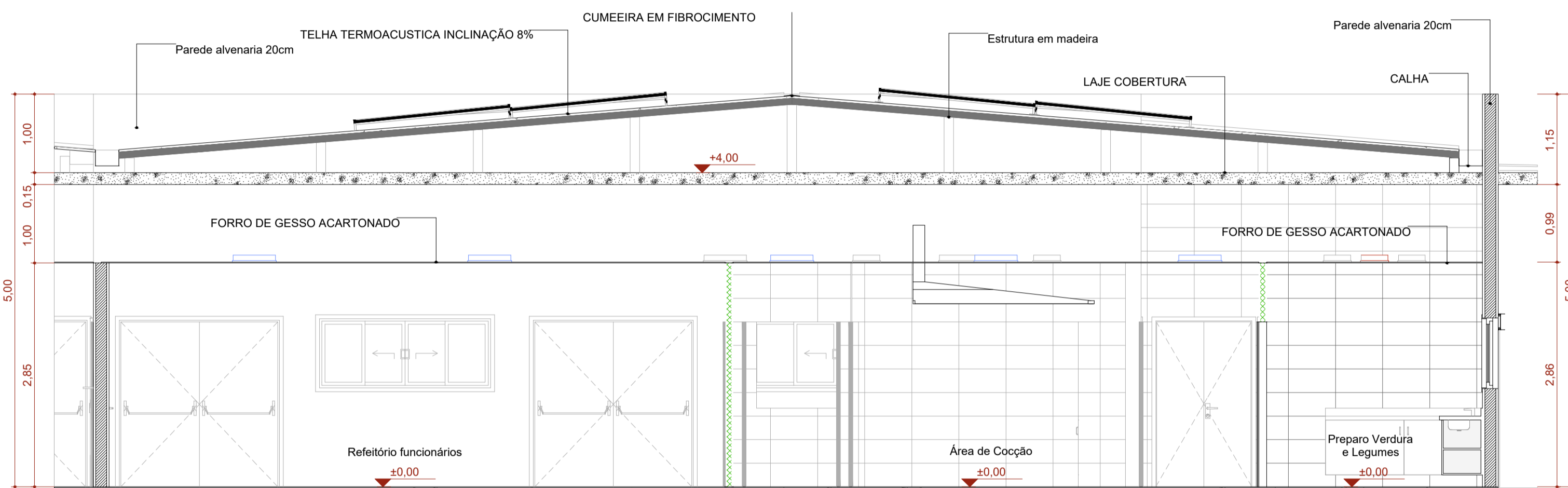

Corte F

Escala:1:50

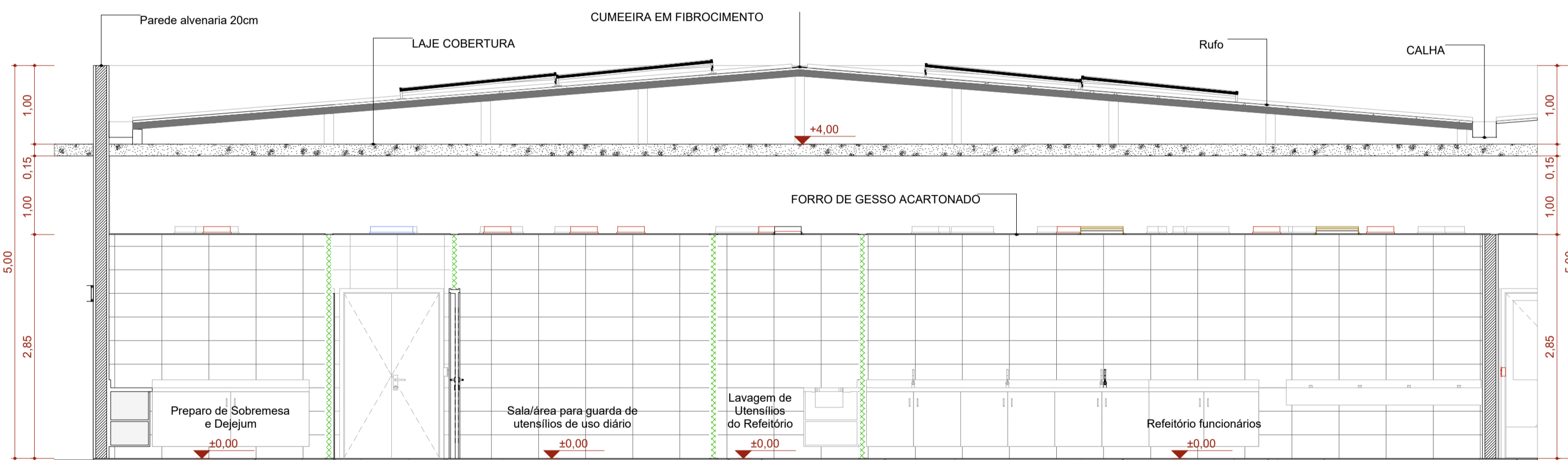

Corte G

Escala:1:50

**NORMAS INCIDENTES SOBRE ESTE PROJETO:**

RDC 15/2012 - Dispõe sobre requisitos de boas práticas para o processamento de produtos para saúde e dá outras providências;  
 RDC 50/2002 - Infraestrutura de Estabelecimentos Assistenciais de Saúde;  
 RDC 51/2011 - Dispõe sobre os Requisitos para Aprovação de Projetos Físicos de Estabelecimentos de Saúde;

Orientações para Elaboração de Projetos Arquitetônicos da Rede Cegonha, disponível em:

[https://bvsmis.saude.gov.br/bvs/publicacoes/orientacoes\\_projetos\\_arquitetonicos\\_rede\\_cegonha.pdf](https://bvsmis.saude.gov.br/bvs/publicacoes/orientacoes_projetos_arquitetonicos_rede_cegonha.pdf)

RDC 222/2016 - Regulamenta as Boas Práticas de Gerenciamento dos Resíduos de Serviços de Saúde e dá outras providências;  
 RDC 362/2008 - Dispõe sobre Regulamento Técnico para Funcionamento dos Serviços de Atenção Obstétrica e Neonatal;  
 NBR 9050/2015 - Acessibilidade a edificações, mobiliário, espaços e equipamentos urbanos;  
 NBR 24/2022 - Condições sanitárias e de conforto nos locais de trabalho;

REVISÃO	ALTERAÇÃO	DATA
R00	EMISSÃO INICIAL	26/03/2024



AUTOR (A) DO PROJETO EXECUTIVO

RENY MOITA PORTO

*Reny Moita Porto*  
ASSINATURA/CARIMBO

REGISTRO

CAU: A163950-1BR

AUTOR (A) DO PROJETO EXECUTIVO

VIVIANE KELLI MACHADO

*Viviane Kelli Machado*  
ASSINATURA/CARIMBO

REGISTRO

CAU: A38938 - 2

AUTOR (A) DO PROJETO EXECUTIVO

DANIELA MENEZES EMILIANO

*Daniela Menezes Emiliano*  
ASSINATURA/CARIMBO

REGISTRO

CAU: A253522-0

AUTOR (A) DO PROJETO EXECUTIVO

BARBARA MOREIRA RIBEIRO

Barbara Moreira Ribeiro  
Assinado de forma digital por Barbara Moreira Ribeiro CREA: 7968-AM  
Data: 2025.11.19 12:19:52 -04'00'

ASSINATURA/CARIMBO

REGISTRO

CREA: 7968

R0	03/09/2025	EMISSÃO INICIAL
R1		



Unidade Gestora de Projetos Especiais

OBJETO

MATERNIDADE TIPO II

PROPRIETÁRIO

FUNDO ESTADUAL DE SAÚDE - FES



06.023.708/0001-44

ENDEREÇO

AV. TORQUATO TAPAJÓS, S/N, BAIRRO COLÔNIA TERRA NOVA, MANAUS-AM

DISCIPLINA  
ARQUITETURA

PRANCHA

35/43

TÍTULO DA PRANCHA CORTES AMPLIADOS COZINHA

DESCRIÇÃO DA ETAPA

PROJETO EXECUTIVO

NOME: PRANCHA-ARQUIVO

MS\_MAT2\_PE\_AQ\_35

REVISÃO

R4

UNIDADE

METROS

DATA

03/09/2025

ESCALA

INDICADA

AUTOR(A) INTELCTUAL  
MIRELA PILON PESSATTI  
SIMONE ALVES PRADO MENEZES  
VICTORIA ANGELI CAPOVILLA

REGISTRO  
CAU - 25669-2  
CAU - 36015-5  
CAU - 247156-6

DIREITOS AUTORAIS RESERVADOR CONFORME LEGISLAÇÃO NACIONAL E INTERNACIONAL

FOLHA A1  
84,10x59,40