

PLANTA COTAS TERREO
Escala: 1:75

AUTOR (A) DO PROJETO EXECUTIVO RENY MOITA PORTO <small>ASSINATURA/CAMBIO</small>		REGISTRO CAU: A163950-1BR
AUTOR (A) DO PROJETO EXECUTIVO VIVIANE KELLI MACHADO <small>ASSINATURA/CAMBIO</small>		REGISTRO CAU: A38938 - 2
AUTOR (A) DO PROJETO EXECUTIVO DANIELA MENEZES EMILIANO <small>ASSINATURA/CAMBIO</small>		REGISTRO CAU: A253522-0
AUTOR (A) DO PROJETO EXECUTIVO BARBARA MOREIRA RIBEIRO <small>ASSINATURA/CAMBIO</small>		REGISTRO CREA: 7968
RS	03/09/2025	EMISSÃO INICIAL
R1		
OBJETO MATERNIDADE TIPO II		DISCIPLINA ARQUITETURA
PROPRIETÁRIO FUNDO ESTADUAL DE SAÚDE - FES		PRANCHA 40/43
CNPJ 06.023.708/0001-44		
ENDEREÇO AV. TORQUATO TAPAJÓS, S/N, BAIRRO COLÔNIA TERRA NOVA, MANAUS-AM		
TÍTULO DA PRANCHA PLANTA COTAS SETOR 4		
DESCRIÇÃO DA ETAPA PROJETO EXECUTIVO		
NOME: PRANCHA-ARQUIVO MS_MAT2_PE_AQ_40	REVISÃO R4	UNIDADE METROS
	DATA 03/09/2025	ESCALA INDICADA
AUTOR(A) INTELECTUAL MIRELA PILON PESSATTI SIMONE ALVES PRADO MENEZES VICTORIA ANGELI CAPOVILLA		REGISTRO CAU - 25669-2 CAU - 36015-5 CAU - 247156-6
DIREITOS AUTORAIS RESERVADOS CONFORME LEGISLAÇÃO NACIONAL E INTERNACIONAL		
		FOLHA Nº 84.10x59.40

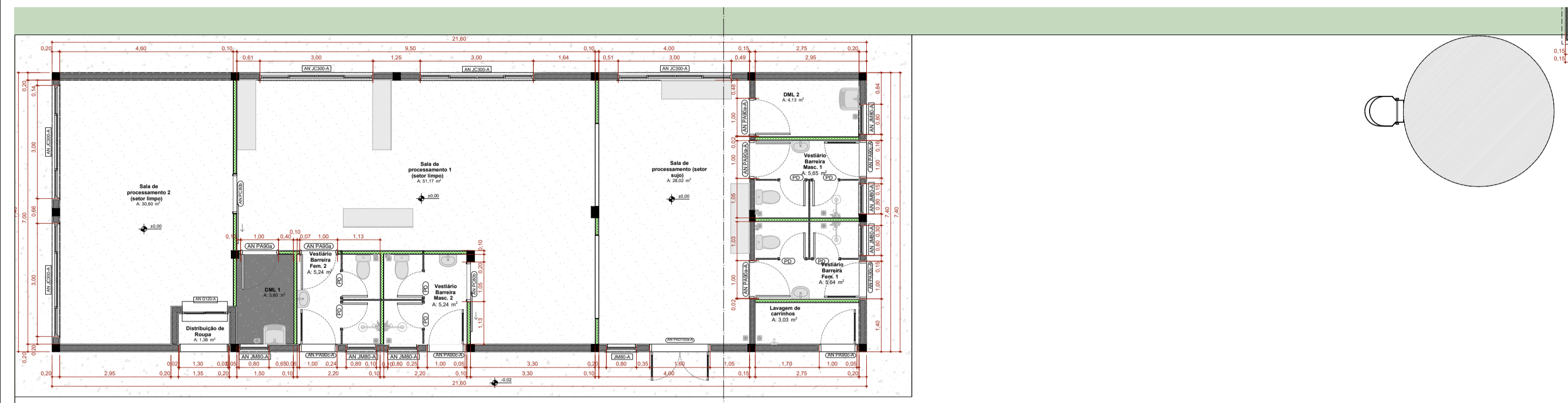

PLANTA COTAS TERREO
Escala: 1/75

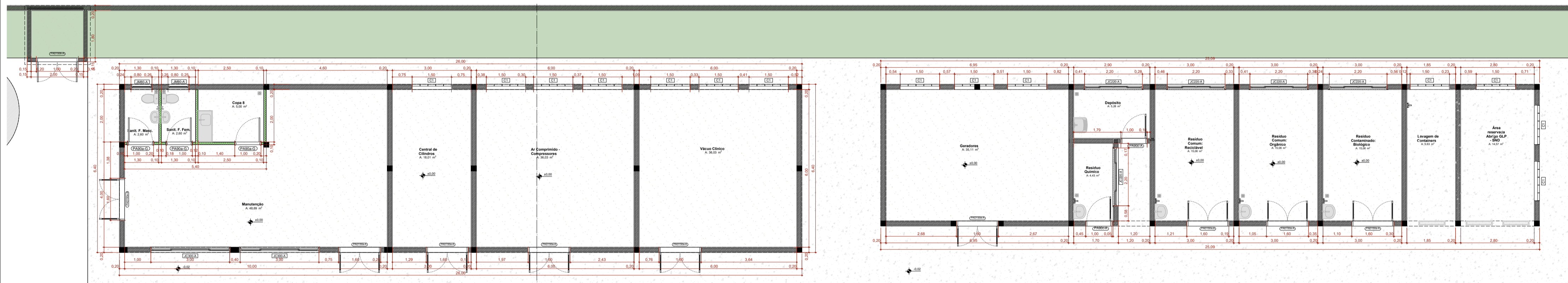

PLANTA COTAS TERREO
Escala: 1/75

OBJETIVOS DE DESENVOLVIMENTO SUSTENTÁVEL

AUTOR (A) DO PROJETO EXECUTIVO RENY MOITA PORTO	 <small>ASSINATURA DIGITAL</small>	REGISTRO CAU: A163950-1BR
AUTOR (A) DO PROJETO EXECUTIVO VIVIANE KELLI MACHADO	 <small>Documento assinado digitalmente</small> <small>WVIANE KELLI MACHADO</small> <small>Data: 13/11/2025 10:24:11 -0300</small> <small>Verifique em https://validar.it.gov.br</small>	REGISTRO CAU: A38938 - 2
AUTOR (A) DO PROJETO EXECUTIVO DANIELA MENEZES EMILIANO	 <small>Documento assinado digitalmente</small> <small>DANIELA MENEZES EMILIANO</small> <small>Data: 12/11/2025 17:42:24 -0300</small> <small>Verifique em https://validar.it.gov.br</small>	REGISTRO CAU: A253522-0
AUTOR (A) DO PROJETO EXECUTIVO BARBARA MOREIRA RIBEIRO	<small>Barbara Moreira Ribeiro CREA 7968-AM</small> <small>Assinado de forma digital por Barbara Moreira Ribeiro Ribeiro CREA 7968-AM Data: 2023.11.19 12:08:36 -0300</small> <small>ASSINATURA DIGITAL</small>	REGISTRO CREA: 7968
R0	03/09/2025	EMIÇÃO INICIAL
R1		

AMAZONAS
GOVERNO DO ESTADO

SEDURB
Secretaria do Estado de Desenvolvimento Urbano e Metropolitanano

Unidade Gestora de Projetos Especiais

PAC
SAÚDE

OBJETO		
MATERIDADE TIPO II		
PROPRIETÁRIO		
FUNDO ESTADUAL DE SAÚDE - FES		
CNPJ	DISCIPLINA	
06.023.708/0001-44	ARQUITETURA	
ENDEREÇO	PRANCHA	
AV. TORQUATO TAPAJÓS, S/N, BAIRRO COLÔNIA TERRA NOVA, MANAUS-AM	41/43	
TÍTULO DA PRANCHA PLANTA COTAS LAVANDERIA E ABRIGOS		
DESCRIÇÃO DA ETAPA PROJETO EXECUTIVO		
NOME: PRANCHA-ARQUIVO	REVISÃO	UNIDADE
MS_MAT2_PE_AQ_41	R4	METROS
		DATA
		03/09/2025
		ESCALA
		INDICADA
AUTOR(A) INTELCTUAL		REGISTRO
MIRELA PILON PESSATTI		CAU - 25669-2
SIMONE ALVES PRADO MENEZES		CAU - 36015-5
VICTORIA ANGELI CAPOVILLA		CAU - 247156-6
DIREITOS AUTORAIS RESERVADOR CONFORME LEGISLAÇÃO NACIONAL E INTERNACIONAL		
		FOLHA A1 84,10x59,40