



PLANTA FORRO TÉRREO
1:100

| Quadro de Luminárias Térreo | | | |
|-----------------------------|------|------|--|
| Símbolo | Cód. | Qtz. | Descrição |
| ■ | LM01 | 67 | Luminária de embutir de LED quadrada, dimensão de 20 x 20cm ou equivalente. Corpo fabricado em alumínio com acabamento em pintura eletrolítica no cor branco ou cinza. Fluxo direcionado para frente. Montada com LED integrado de alta performance 16W branco neutro ou branco frio 4000K - 6500K e driver boost. |
| ■ | LM02 | 301 | Luminária de embutir de LED quadrada, dimensão de 40 x 40cm ou equivalente. Corpo fabricado em alumínio com acabamento em pintura eletrolítica no cor branco ou cinza. Montada com LED integrado de alta performance 36W branco neutro ou branco frio 4000K - 6500K e driver boost. |
| ■ | LM03 | 38 | Luminária de sobrepôr tipo arandela batente. Corpo fabricado em alumínio com acabamento em pintura eletrolítica no cor branco. Montada com LED integrado de alta performance 60W neutro ou branco frio 4000K - 6500K e driver boost. |
| ■ | LM04 | 6 | Luminária tipo refletor com cabeça articulada, corpo em alumínio anodizado, com ajuste para distribuição de luz, 8500K em caso para Casparyne temperado, montada com LED integrado de alta performance 50W branco frio 6500K e driver boost. |
| ■ | LM05 | 135 | Luminária de embutir de LED quadrada, dimensão de 60 x 60cm ou equivalente. Corpo fabricado em alumínio com acabamento em pintura eletrolítica no cor branco ou cinza. Montada com LED integrado de alta performance 40W branco neutro ou branco frio 4000K - 6500K e driver boost. |
| ■ | LM06 | 16 | Luminária de embutir em furo de gesso ou modular de perfil "T" de alta 25cm com barra de LED 60W e emissão de luz no cor branco médio 4000K (± 20%). Corpo em chapa de aço tratado com acabamento em pintura eletrolítica no cor branco. Óptica batente. |

| Quadro de Luminárias Área | | | |
|---------------------------|---------|------|--|
| Símbolo | Cód. | Qtz. | Descrição |
| ■ | AN-LM01 | | Luminária de embutir de LED quadrada, dimensão de 20 x 20cm ou equivalente. Corpo fabricado em alumínio com acabamento em pintura eletrolítica no cor branco ou cinza. Fluxo direcionado para frente. Montada com LED integrado de alta performance 16W branco neutro ou branco frio 4000K - 6500K e driver boost. |
| ■ | AN-LM02 | | Luminária de embutir de LED quadrada, dimensão de 40 x 40cm ou equivalente. Corpo fabricado em alumínio com acabamento em pintura eletrolítica no cor branco ou cinza. Montada com LED integrado de alta performance 36W branco neutro ou branco frio 4000K - 6500K e driver boost. |
| ■ | AN-LM03 | | Luminária de sobrepôr tipo arandela batente. Corpo fabricado em alumínio com acabamento em pintura eletrolítica no cor branco. Montada com LED integrado de alta performance 60W neutro ou branco frio 4000K - 6500K e driver boost. |

| Quadro de Áreas de Forro Térreo | | |
|---------------------------------|---------------------------|-----------|
| Legenda | Descrição | Área (m²) |
| □ | FORRO DE GESSO ACARTONADO | 2.630,79 |

| | |
|--------------------------------|---|
| AUTOR (A) DO PROJETO EXECUTIVO | REGISTRO |
| RENY MOITA PORTO | CAU - A256692 |
| ----- | |
| AUTOR (A) DO PROJETO EXECUTIVO | REGISTRO |
| VIVIANE KELLI MACHADO | CAU - A389362 |
| ----- | |
| AUTOR (A) DO PROJETO EXECUTIVO | REGISTRO |
| DANIELA MENEZES EMILIANO | CAU - A253520 |
| ----- | |
| AUTOR (A) DO PROJETO EXECUTIVO | REGISTRO |
| BARBARA MOREIRA RIBEIRO | CREA - 7368AM |
| ----- | |
| BARBARA MOREIRA RIBEIRO | Arquiteta de Forma Orginal Arquiteta de Forma Orginal Arquiteta de Forma Orginal CREA: 7968-AM 14/12/2017 |

QUILTO CONSTRUÇÃO DE UNIDADE DE ATENÇÃO ESPECIALIZADA EM SAÚDE POLICLINICA ZONA NORTE

PROPRIETARIO: FUNDO ESTADUAL DE SAÚDE - FES

CNPJ: 06.023.708/0001-44

ENGENHEIRO: R. MECA, 173-7 - NOVA CIDADE - MANAUS - AM

TITULO DA PRANCHA: PLANTA DE FORRO E LUMINOTECNICO - TÉRREO

DESCRIÇÃO DA ETAPA: PROJETO EXECUTIVO

| | | | |
|-----------------------|-------------|------------------|----------|
| NOME: PRANCHA ARQUIVO | REVISÃO: R0 | DATA: 09/10/2025 | INDICADA |
| MS_POL_PE_AKO_13 | | | |

AUTORIA INTELLECTUAL: MIELA PICON PESATTI, VICTORIA ANGELI CAPOVILLA, SIMONE ALVES PRADO MENEZES

REGISTRO: CAU - 25669-2, CAU - 247195-6, CAU - 246115-6

FRANCHA: 13/31

DIREITOS AUTÓRAS RESERVADOS CONFORME LEGISLAÇÃO NACIONAL E INTERNACIONAL. 02/24/21 04.10x09.40

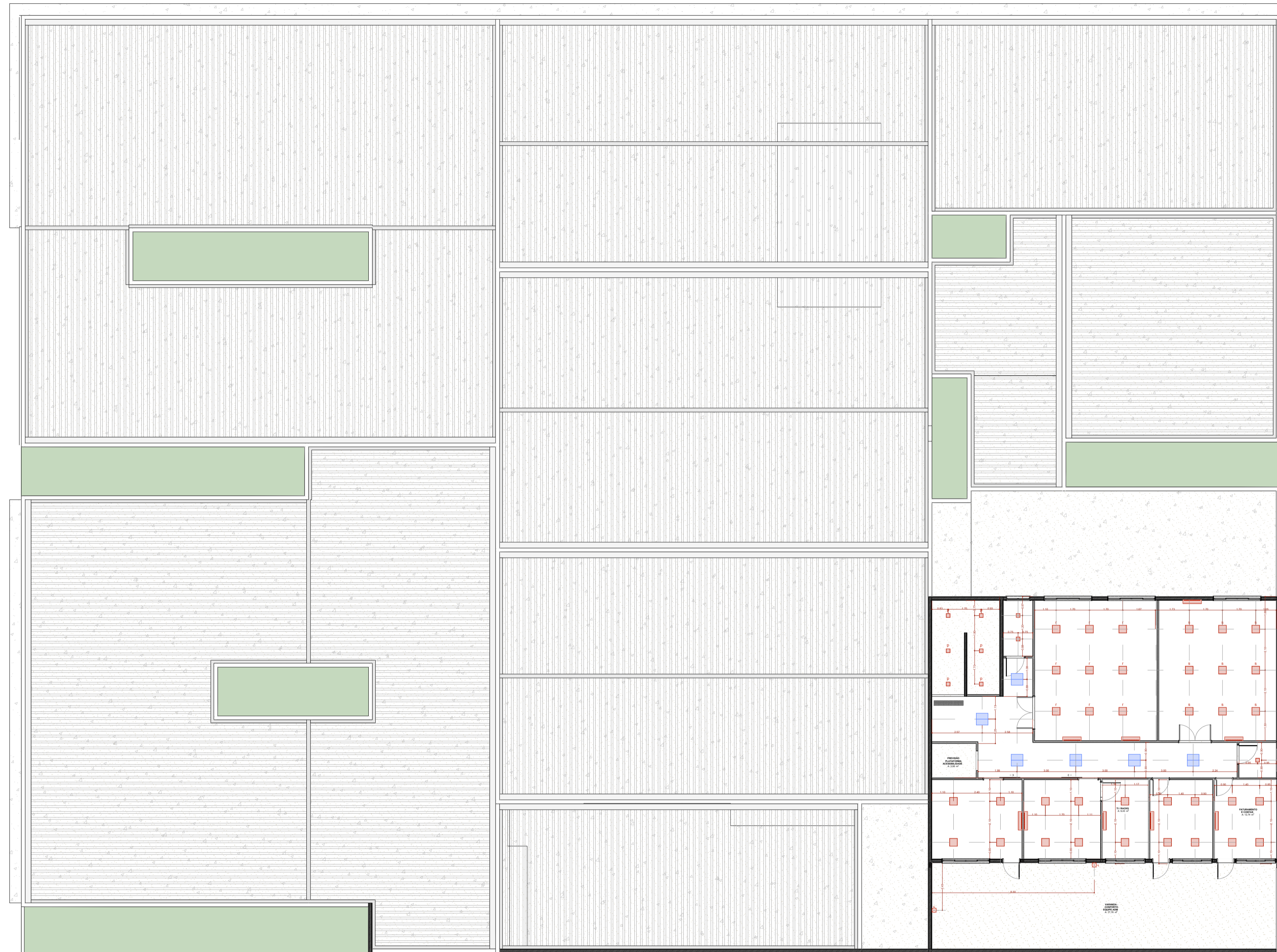

PLANTA FORRO PAVIMENTO SUPERIOR
Escala 1:100

| Quadro de Luminárias SUPERIOR | | | |
|-------------------------------|------|------|--|
| Simbolo | Cód. | Qtd. | Descrição |
| | LM01 | 9 | Luminária de embudo de LED quadrado, diâmetro de 20 x 20cm no equivalente. Corpo fabricado em alumínio com acabamento em pintura eletrolítica na cor branco ou preto. Fixado através de presilhas para gesso. Montada com LED integrado de alta performance 10W branco neutro ou branco frio 4000K e driver 300mA. |
| | LM02 | 36 | Luminária de embudo de LED quadrado, diâmetro de 40 x 40cm no equivalente. Corpo fabricado em alumínio com acabamento em pintura eletrolítica na cor branco ou preto. Montado com LED integrado de alta performance 20W branco neutro ou branco frio 4000K e driver 300mA. |
| | LM03 | 2 | Luminária de sobressaite tipo anelada lateral. Corpo fabricado em alumínio com acabamento em pintura eletrolítica na cor branco. Montada com LED integrado de alta performance 60W branco neutro e driver 300mA. |
| | LM05 | 6 | Luminária de embudo de LED quadrado, diâmetro de 60 x 60cm no equivalente. Corpo fabricado em alumínio com acabamento em pintura eletrolítica na cor branco ou preto. Montado com LED integrado de alta performance 40W branco neutro ou branco frio 4000K e driver 300mA. |

| Quadro de Áreas de Forro Superior | | |
|-----------------------------------|--------------------------|-----------|
| Legenda | Descrição | Área (m²) |
| | FORRO DE GESSO ACOTONADO | 204,25 |



| | |
|--|---------------------------|
| AUTOR (A) DO PROJETO EXECUTIVO RENY MOITA PORTO | REGISTRO CAU - A256692 |
| AUTOR (A) DO PROJETO EXECUTIVO VIVIANE KELLI MACHADO | REGISTRO CAU - A389392 |
| AUTOR (A) DO PROJETO EXECUTIVO DANIELA MENEZES EMILIANO | REGISTRO CAU - A253520 |
| AUTOR (A) DO PROJETO EXECUTIVO BARBARA MOREIRA RIBEIRO | REGISTRO CREA - 7368AM |

OBJETO: CONSTRUÇÃO DE UNIDADE DE ATENÇÃO ESPECIALIZADA EM SAÚDE POLICLINICA ZONA NORTE

PROPRIETARIO: FUNDO ESTADUAL DE SAÚDE - FES

CNPJ: 06.023.708/0001-44
 ENDEREÇO: R. MECA, 173-7 - NOVA CIDADE - MANAUS - AM

ARQUITETO: MIELA PICON PESATTI
 REGISTRO: CAU - 25669-2
 COORDENADOR: VICTORIA ANGELI CAPOVILLA
 REGISTRO: CAU - 247195-6
 ARQUITETA: SIMONE ALVES PRADO MENEZES
 REGISTRO: CAU - 246115-5

TÍTULO DA PRANCHA: PLANTA DE FORRO E LUMINOTÉCNICO - PAVIMENTO
 DESCRIÇÃO DA ETAPA: PROJETO EXECUTIVO

| NOME PRANCHA/ARQUIVO | REVISÃO | EMISSÃO | DATA | ESTADO |
|----------------------|---------|---------|------------|----------|
| MS_POL_PE_ARQ_14 | R0 | METROS | 09/10/2025 | INDICADA |

DIREITOS AUTÓRAS RESERVADOS CONFORME LEGISLAÇÃO NACIONAL E INTERNACIONAL.

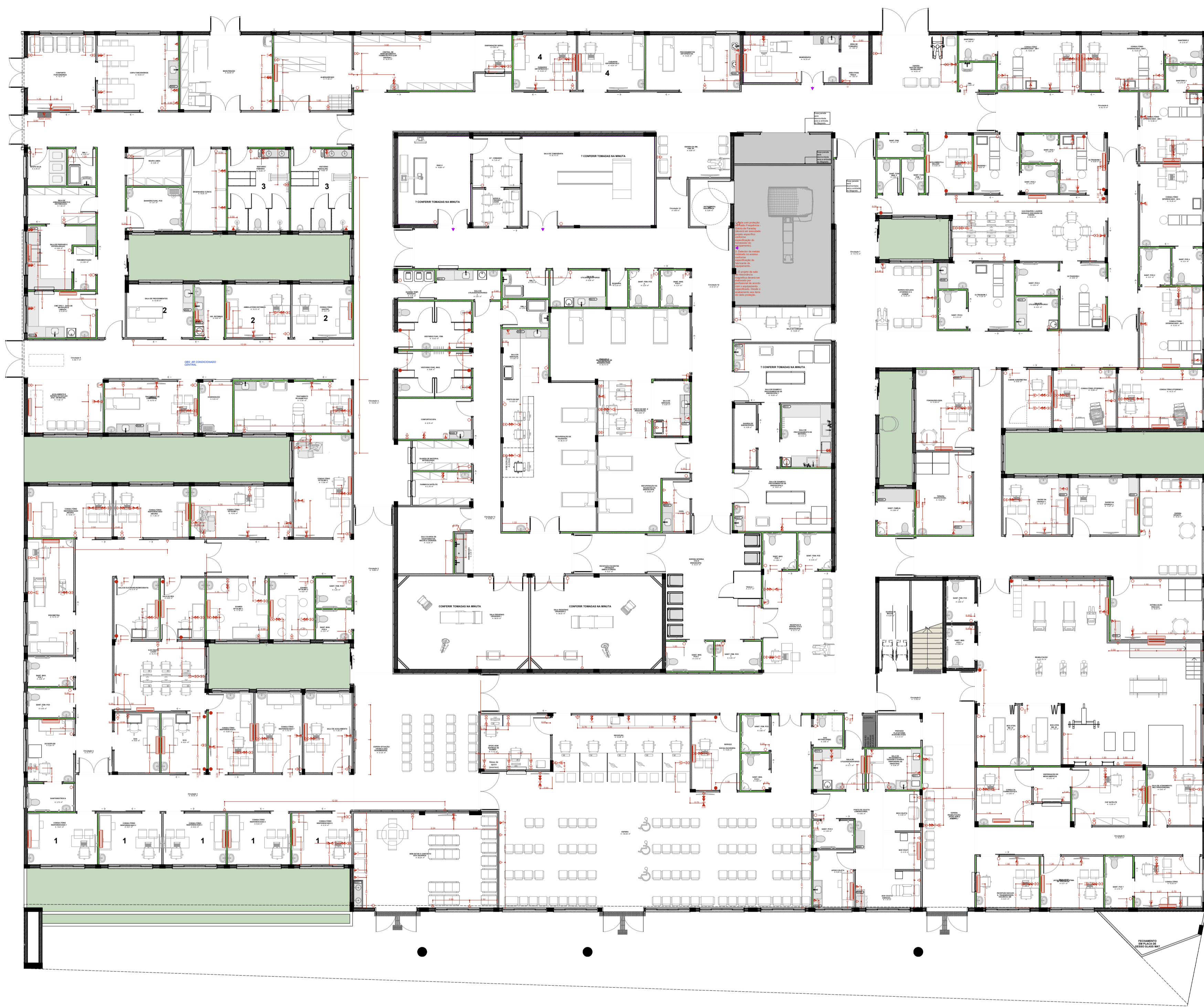

PLANTA ELÉTRICA TÉRREO
1:100

| Quadro de instalações elétricas e de gases | |
|--|------|
| Nome | Qtd. |
| Interruptor | 197 |
| Ponto para luz de abeto | 4 |
| Tomada de Parede | 400 |

| LEGENDA ELÉTRICA | |
|------------------|-----------------------------|
| | INTERRUPTOR SIMPLES |
| | INTERRUPTOR PARALELO |
| | TOMADA 200V |
| | TOMADA COM A MEDIDA DE ALTA |
| | INTERNET BAIXA |
| | INTERNET ALTA |

| LEGENDA EQUIPAMENTOS | |
|----------------------|-----------------|
| | AR CONDICIONADO |
| | EXAUSTOR |

OBJETIVOS DE DESENVOLVIMENTO SUSTENTÁVEL

REGISTRO
CAU - A256692

REGISTRO
CAU - A389392

REGISTRO
CAU - A2535220

REGISTRO
CREA - 7386AM

| | |
|---|----------------------------|
| AUTOR (A) DO PROJETO EXECUTIVO RENY MOITA PORTO | REGISTRO CAU - A256692 |
| AUTOR (A) DO PROJETO EXECUTIVO VIVIANE KELLI MACHADO | REGISTRO CAU - A389392 |
| AUTOR (A) DO PROJETO EXECUTIVO DANIELA MENEZES EMILIANO | REGISTRO CAU - A2535220 |
| AUTOR (A) DO PROJETO EXECUTIVO BARBARA MOREIRA RIBEIRO | REGISTRO CREA - 7386AM |

GOVERNO DO ESTADO

Estado de Desenvolvimento Urbano e Mobilidade

Unidade Gestora de Projetos Especiais

OBJETO
CONSTRUÇÃO DE UNIDADE DE ATENÇÃO ESPECIALIZADA EM SAÚDE POLICLINICA ZONA NORTE

PROPRIETARIO
FUNDO ESTADUAL DE SAÚDE - FES

CNPJ
06.023.708/0001-44

ENGENHEIRO
R. MECA, 173-7 - NOVA CIDADE - MANAUS - AM

DISCIPLINA ARQUITETURA
FRANCHA
15/31

TITULO DA FRANCHA
PLANTA DE ELÉTRICA - TÉRREO

DESCRIÇÃO DA ETAPA
PROJETO EXECUTIVO

| NUMERO | UNIDADE | EMISSÃO | REVISÃO | DATA | ESTADO |
|------------------|---------|---------|------------|----------|--------|
| MS_POL_PE_AKO_15 | R0 | METROS | 09/10/2025 | INDICADA | |

REGISTRO
CAU - 25669-2
MIELA PILON PESATTI
CAU - 247195-6
VICTORIA ANGELI CAPOVILLA
SIMONE ALVES PRADO MENEZES

REGISTRO
CAU - 247195-6
VICTORIA ANGELI CAPOVILLA
SIMONE ALVES PRADO MENEZES

DIREITOS AUTÓRAS RESERVADOS CONFORME LEGISLAÇÃO NACIONAL E INTERNACIONAL