

2º PAVIMENTO
ESCALA: 1/200

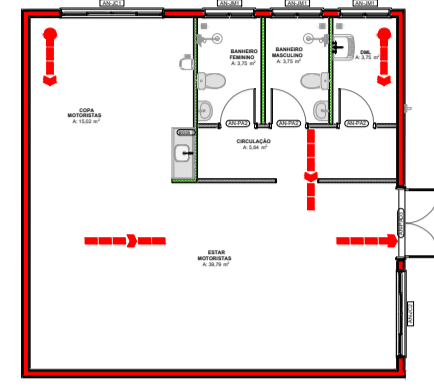

PLANTA BAIXA ESTAR MOTORISTAS
ESCALA: 1/200



PLANTA BAIXA POLICLINICA
ESCALA: 1/200

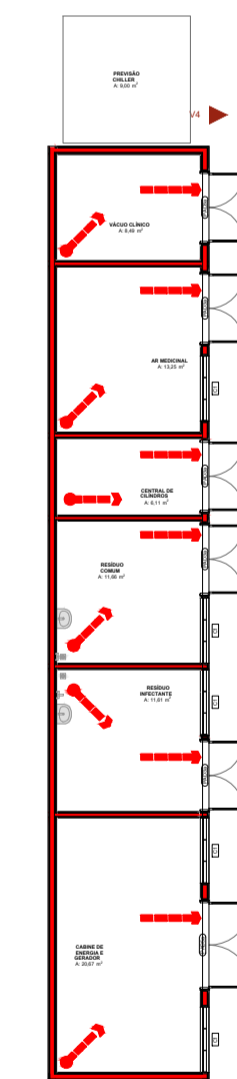

PLANTA ÁREA TÉCNICA
ESCALA: 1/200

AUTOR (A) DO PROJETO EXECUTIVO		REGISTRO	
RENY MOITA PORTO		CAU - A256692	
AUTOR (A) DO PROJETO EXECUTIVO		REGISTRO	
VIVIANE KELLY MACHADO		CAU - A389382	
AUTOR (A) DO PROJETO EXECUTIVO		REGISTRO	
DANIELA MENEZES EMILIANO		CAU - A235220	
AUTOR (A) DO PROJETO EXECUTIVO		REGISTRO	
BARBARA MOREIRA RIBEIRO		CREA - 6978	
R/O	00/10000	EMISSÃO INICIAL	
OBJETO: CONSTRUÇÃO DE UNIDADE DE ATENÇÃO ESPECIALIZADA EM SAÚDE POLICLINICA ZONA NORTE PROPRIETÁRIO: FUNDO ESTADUAL DE SAÚDE - FES CNPJ: 06.023.708/0001-44 ENDEREÇO: R. MECA, 173-7 - NOVA CIDADE MANAUS-AM			
			DISCIPLINA: ROTA DE FUGA PRANCHAS: 01/01
TÍTULO DA PRANCHA: PLANTA BAIXA E LEGENDAS			
DESCRIÇÃO DA ETAPA: PROJETO EXECUTIVO			
NOME: PRANCHA-ARQUIVO	REVISÃO	UNIDADE	ESCALA
MS_POL_PE_FUG_01	R0	METROS	INDICADA
DATA		ESCALA	
05/10/2025		INDICADA	
AUTORIA INTELLECTUAL		REGISTRO	
RENY MOITA PORTO		CAU - A256692	
VIVIANE KELLY MACHADO		CAU - A389382	
DANIELA MENEZES EMILIANO		CAU - A235220	
BARBARA MOREIRA RIBEIRO		CREA - 6978	
DIREITOS AUTORAIS RESERVADOS CONFORME LEGISLAÇÃO NACIONAL E INTERNACIONAL			
			FOUR.01 84,10x59,40