

Quadro de Luminárias Térreo			
Símbolo	Cód.	Qtz.	Descrição
■	LM01	67	Luminária de embutir de LED quadrada, dimensão de 20 x 20cm ou equivalente. Corpo fabricado em alumínio com acabamento em pintura eletrolítica no cor branco ou cinza. Fluxo direcionado para frente. Montada com LED integrado de alta performance 16W branco neutro ou branco 4000K - 6500K e driver boost.
■	LM02	301	Luminária de embutir de LED quadrada, dimensão de 40 x 40cm ou equivalente. Corpo fabricado em alumínio com acabamento em pintura eletrolítica no cor branco ou cinza. Montada com LED integrado de alta performance 36W branco neutro ou branco 4000K - 6500K e driver boost.
■	LM03	38	Luminária de sobrepôr tipo arandela batente. Corpo fabricado em alumínio com acabamento em pintura eletrolítica no cor branco. Montada com LED integrado de alta performance 60W neutro 4000K e driver boost.
○	LM04	6	Luminária tipo refletor com cápsula articulada, corpo em alumínio anodizado, com ajuste para distribuição de calor, 4800K em caso para componentes temperados, montada com LED integrado de alta performance 50W branco 4000K e driver boost.
■	LM05	135	Luminária de embutir de LED quadrada, dimensão de 60 x 60cm ou equivalente. Corpo fabricado em alumínio com acabamento em pintura eletrolítica no cor branco ou cinza. Montada com LED integrado de alta performance 40W branco neutro ou branco 4000K - 6500K e driver boost.
■	LM06	16	Luminária de embutir em furo de gesso ou modular de perfil "T" de alta 25cm com barra de LED 60W e emissão de luz na cor branco médio 4200K (± 20%). Corpo em chapa de aço tratado com acabamento em pintura eletrolítica no cor branco. Óptica batente.

Quadro de Luminárias Área			
Símbolo	Cód.	Qtz.	Descrição
■	AN-LM01	1	Luminária de embutir de LED quadrada, dimensão de 20 x 20cm ou equivalente. Corpo fabricado em alumínio com acabamento em pintura eletrolítica no cor branco ou cinza. Fluxo direcionado para frente. Montada com LED integrado de alta performance 16W branco neutro ou branco 4000K - 6500K e driver boost.
■	AN-LM02	1	Luminária de embutir de LED quadrada, dimensão de 40 x 40cm ou equivalente. Corpo fabricado em alumínio com acabamento em pintura eletrolítica no cor branco ou cinza. Montada com LED integrado de alta performance 36W branco neutro ou branco 4000K - 6500K e driver boost.
■	AN-LM03	1	Luminária de sobrepôr tipo arandela batente. Corpo fabricado em alumínio com acabamento em pintura eletrolítica no cor branco. Montada com LED integrado de alta performance 60W neutro 4000K e driver boost.

Quadro de Áreas de Forro Térreo		
Legenda	Descrição	Área (m²)
□	FORRO DE GESSO ACARTONADO	2.630,79

PLANTA FORRO TÉRREO  
1:100

<b>AUTOR (A) DO PROJETO EXECUTIVO</b> RENY MOITA PORTO	REGISTRO CAU - A256692
<b>AUTOR (A) DO PROJETO EXECUTIVO</b> VIVIANE KELLI MACHADO	REGISTRO CAU - A389392
<b>AUTOR (A) DO PROJETO EXECUTIVO</b> DANIELA MENEZES EMILIANO	REGISTRO CAU - A253520
<b>AUTOR (A) DO PROJETO EXECUTIVO</b> BARBARA MOREIRA RIBEIRO	REGISTRO CREA - 7368AM

**CLIENTE**  
CONSTRUÇÃO DE UNIDADE DE ATENÇÃO ESPECIALIZADA EM SAÚDE  
POLICLINICA TABATINGA

**PROPRIETARIO**  
FUNDO ESTADUAL DE SAÚDE - FES

**CNPJ**  
06.023.708/0001-44

**ENGENHEIRO**  
R. SANTOS DUMONT, S/N - TABATINGA - AM, CEP: 69640-00

**PROJETO**  
PLANTA DE FORRO E LUMINOTÉCNICO - TÉRREO

**DESCRIÇÃO DA ETAPA**  
PROJETO EXECUTIVO

**REGISTRO**  
CAU - 25669-2

**REGISTRO**  
CAU - 247195-6

**REGISTRO**  
CAU - 247195-6

**REGISTRO**  
CAU - 247195-6

**NOME PRONOME**  
MS\_POL\_PE\_AKO\_15

**REVISÃO**  
R0

**DATA**  
09/10/2023

**INDICADA**

DIREITOS AUTÓRAS RESERVADOS CONFORME LEGISLAÇÃO NACIONAL E INTERNACIONAL

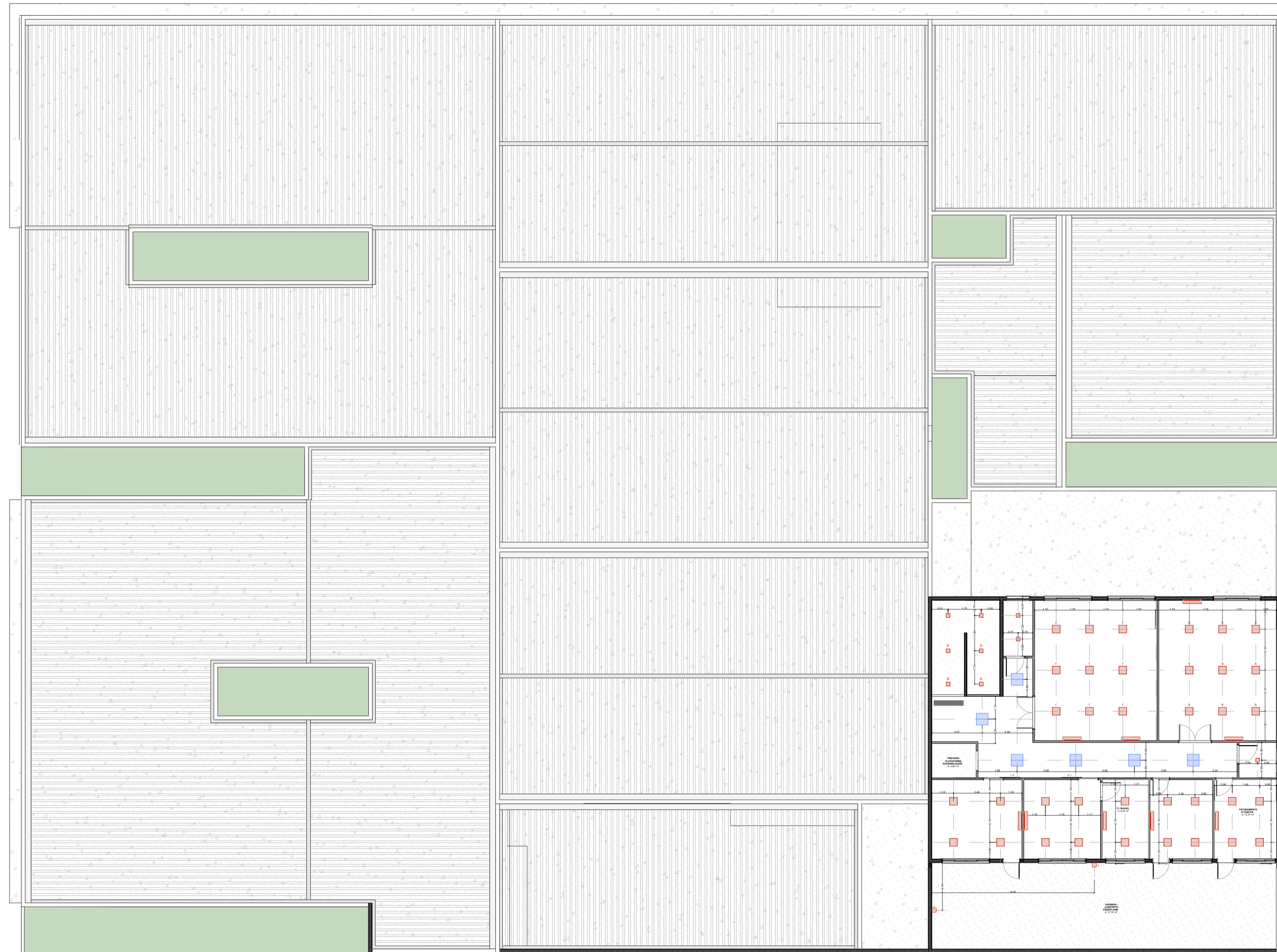

PLANTA FORRO PAVIMENTO SUPERIOR  
Escala 1:100

Quadro de Luminárias SUPERIOR			
Simbolo	Cód.	Qtd.	Descrição
	LM01	9	Luminária de embudo de LED quadrada, diâmetro de 20 x 20cm no equivalente. Corpo fabricado em alumínio com acabamento em pintura eletrolítica na cor branco ou preto. Fixado através de presilhas para gesso. Montada com LED integrado de alta performance 10W branco neutro ou branco frio 4000K e driver 300mA.
	LM02	36	Luminária de embudo de LED quadrada, diâmetro de 40 x 40cm no equivalente. Corpo fabricado em alumínio com acabamento em pintura eletrolítica na cor branco ou preto. Montado com LED integrado de alta performance 20W branco neutro ou branco frio 4000K e driver 300mA.
	LM03	2	Luminária de sobressaite tipo arandelas laterais. Corpo fabricado em alumínio com acabamento em pintura eletrolítica na cor branco. Montada com LED integrado de alta performance 60W branco neutro e driver 300mA.
	LM05	6	Luminária de embudo de LED quadrada, diâmetro de 60 x 60cm no equivalente. Corpo fabricado em alumínio com acabamento em pintura eletrolítica na cor branco ou preto. Montado com LED integrado de alta performance 40W branco neutro ou branco frio 4000K e driver 300mA.

Quadro de Áreas de Forro Superior		
Legenda	Descrição	Área (m²)
	FORRO DE GESSO ACABONADO	204,25

<b>AUTOR (A) DO PROJETO EXECUTIVO</b> RENY MOITA PORTO	REGISTRO CAU - A256692
<b>AUTOR (A) DO PROJETO EXECUTIVO</b> VIVIANE KELLI MACHADO	REGISTRO CAU - A389392
<b>AUTOR (A) DO PROJETO EXECUTIVO</b> DANIELA MENEZES EMILIANO	REGISTRO CAU - A233920
<b>AUTOR (A) DO PROJETO EXECUTIVO</b> BARBARA MOREIRA RIBEIRO	REGISTRO CREA - 7368AM

<b>OBJETO</b> CONSTRUÇÃO DE UNIDADE DE ATENÇÃO ESPECIALIZADA EM SAÚDE POLICLINICA TABATINGA	
<b>PROPRIETARIO</b> FUNDO ESTADUAL DE SAÚDE - FES	
<b>CNPJ</b> 06.023.708/0001-44 R. SANTOS DUMONT, S/N - TABATINGA - AM, CEP: 69640-00	<b>PROFISSIONAL</b> ARQUITETURA FRANCHA <b>14/30</b>
<b>TITULO DA FRANCHA</b> PLANTA DE FORRO E LUMINOTECNICO - PAVIMENTO SUPERIOR	
<b>DESCRIÇÃO DA ETAPA</b> PROJETO EXECUTIVO	
<b>NOME FRANCHA/ARQUIVO</b> MS_POL_PE_ARQ_14	<b>REVISÃO</b> R0
<b>DATA</b> 09/10/2025	<b>ESCALA</b> INDICADA
<b>AUTORIA INTELLECTUAL</b> MIELA PILON PESATTI VICTORIA ANGELI CAPOVILLA SIBIONE ALVES PRADO MENEZES	<b>REGISTRO</b> CAU - 25669-2 CAU - 247195-6 CAU - 246115-5
<small>DIREITOS AUTORAIS RESERVADOS CONFORME LEGISLAÇÃO NACIONAL E INTERNACIONAL</small>	



PLANTA ELÉTRICA TÉRREO  
1:100

Quadro de instalações elétricas e de gases	
Nome	Qtd.
Interruptor	197
Ponto para luz de abeto	4
Tomada de Parede	400

LEGENDA ELÉTRICA	
	INTERRUPTOR SIMPLES
	INTERRUPTOR PARALELO
	TOMADA 200V
	TOMADA COM A MEIOVA DE ALTA
	INTERNET BAIXA
	INTERNET ALTA

LEGENDA EQUIPAMENTOS	
	AR CONDICIONADO
	EXAUSTOR



<b>AUTOR (A) DO PROJETO EXECUTIVO</b> RENY MOITA PORTO	<b>REGISTRO</b> CAU - A256692
<b>AUTOR (A) DO PROJETO EXECUTIVO</b> VIVIANE KELLI MACHADO	<b>REGISTRO</b> CAU - A389392
<b>AUTOR (A) DO PROJETO EXECUTIVO</b> DANIELA MENEZES EMILIANO	<b>REGISTRO</b> CAU - A253520
<b>AUTOR (A) DO PROJETO EXECUTIVO</b> BARBARA MOREIRA RIBEIRO	<b>REGISTRO</b> CREA - 7386AM





<b>OBJETO</b> CONSTRUÇÃO DE UNIDADE DE ATENÇÃO ESPECIALIZADA EM SAÚDE POLICLINICA TABATINGA	
<b>PROPRIETARIO</b> FUNDO ESTADUAL DE SAÚDE - FES	<b>DISCIPLINA</b> ARQUITETURA
<b>CNPJ</b> 06.023.708/0001-44 R. SANTOS DUMONT, SN - TABATINGA - AM, CEP:69640-00	<b>FRANCHA</b> 15/30

PROJETO EXECUTIVO				
NOME PRANCHA/ARQUIVO	PERIODO	UNIDADE	DATA	STATUS
MS_POL_PE_AKO_15	R0	METROS	09/10/2025	INDICADA

AUTORIA INTELLECTUAL:  
MISLA PILON PESATTI  
VICTORIA ANGELI CAPOVILLA  
SIMONE ALVES PRADO MENEZES

REGISTRO:  
CAU - 25669-2  
CAU - 247195-6  
CAU - 26115-4

DIREITOS AUTORAIS RESERVADOS CONFORME LEGISLAÇÃO NACIONAL E INTERNACIONAL. 15/04/25 04:10:59:40