

**DETALHE HID-34**  
1:25

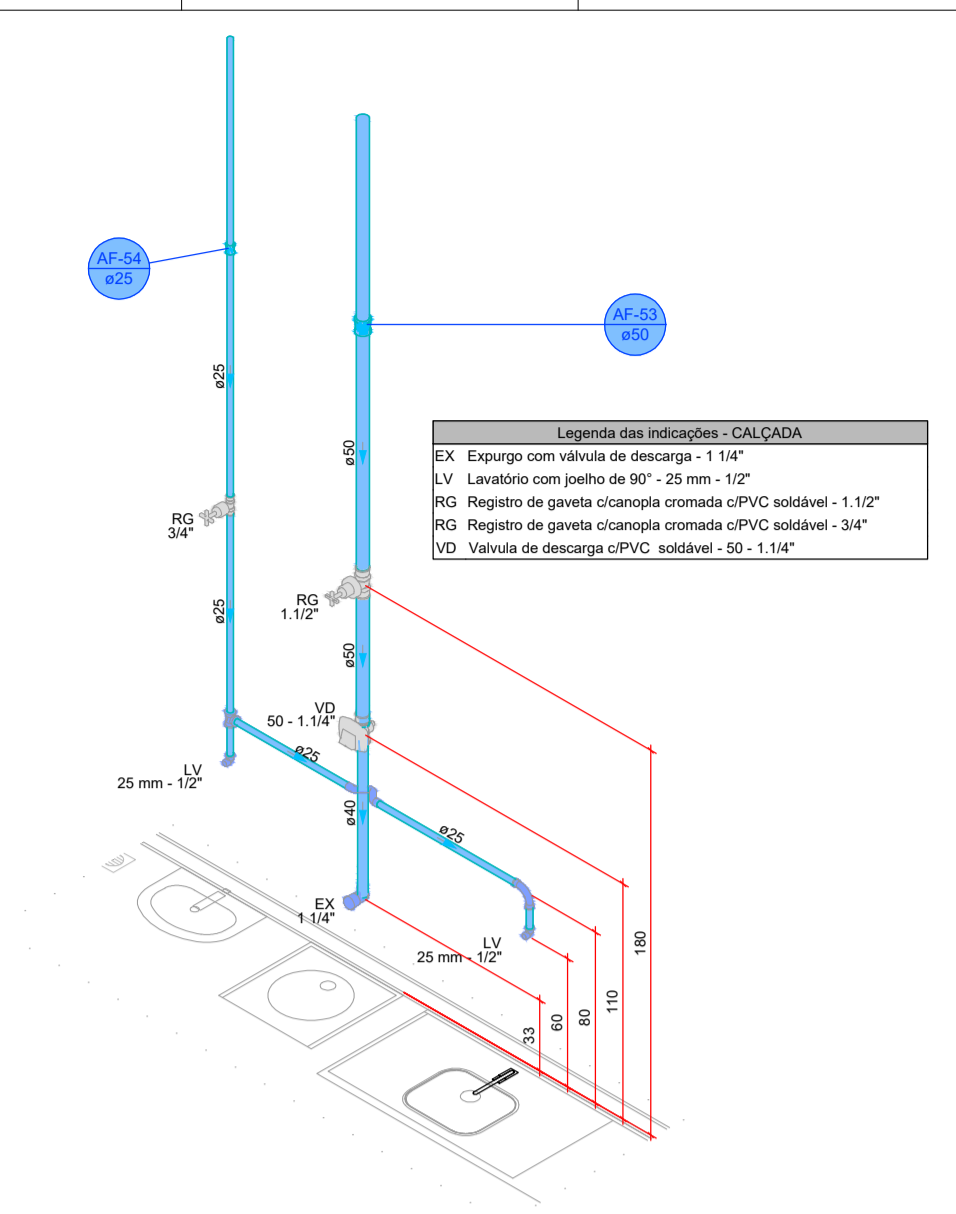

**DETALHE HID-35**  
1:25

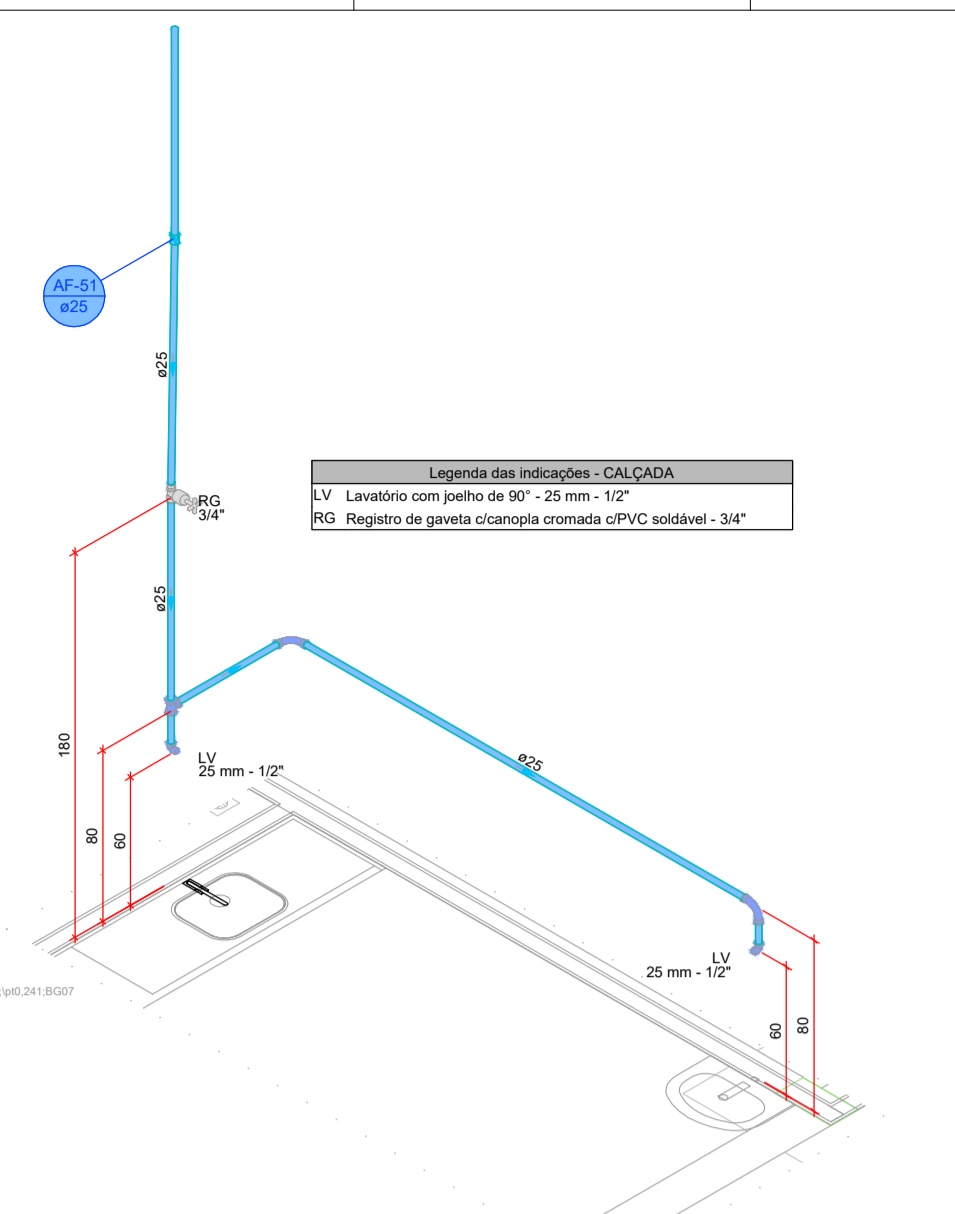

**DETALHE HID-36**  
1:25

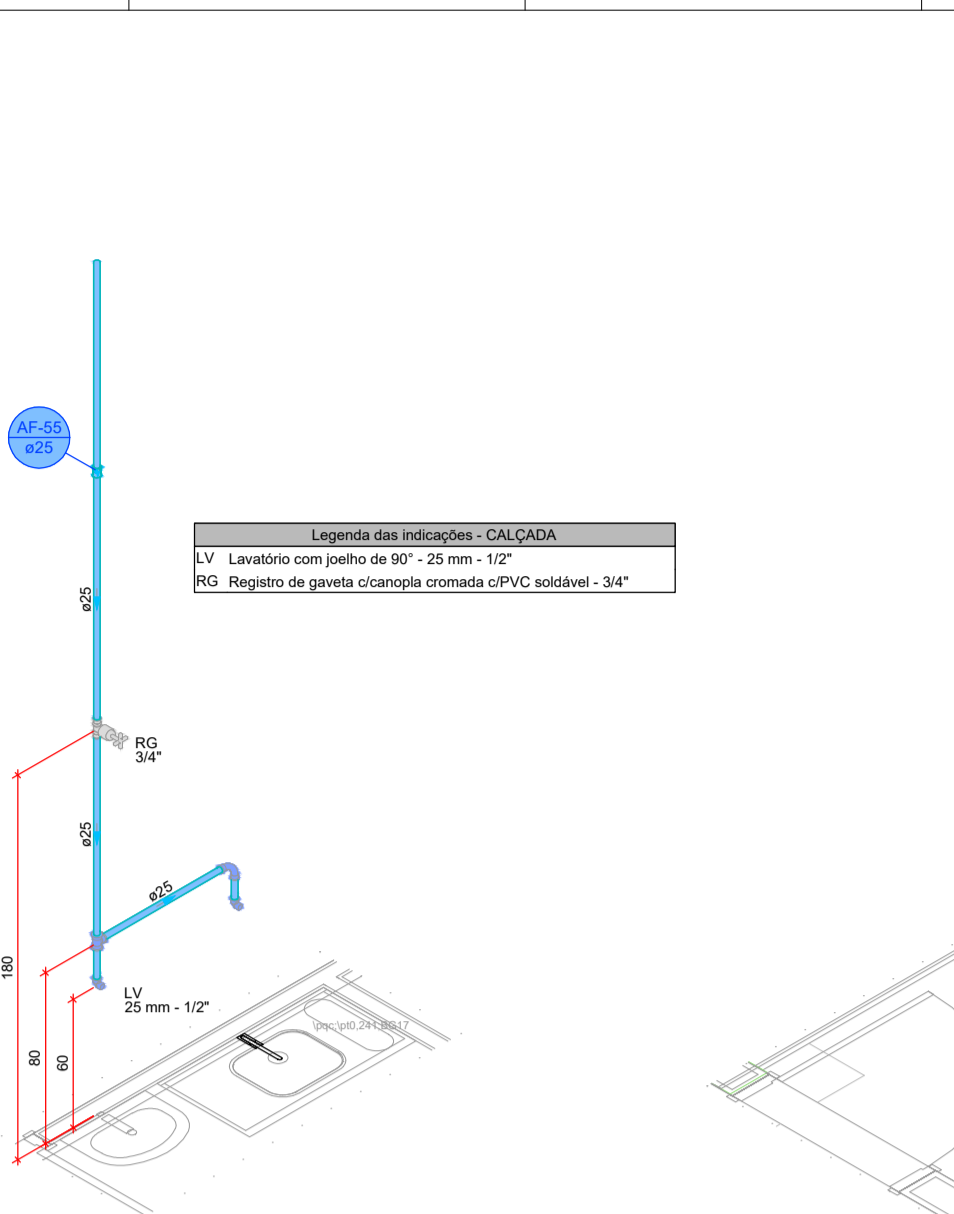

**DETALHE HID-37**  
1:25

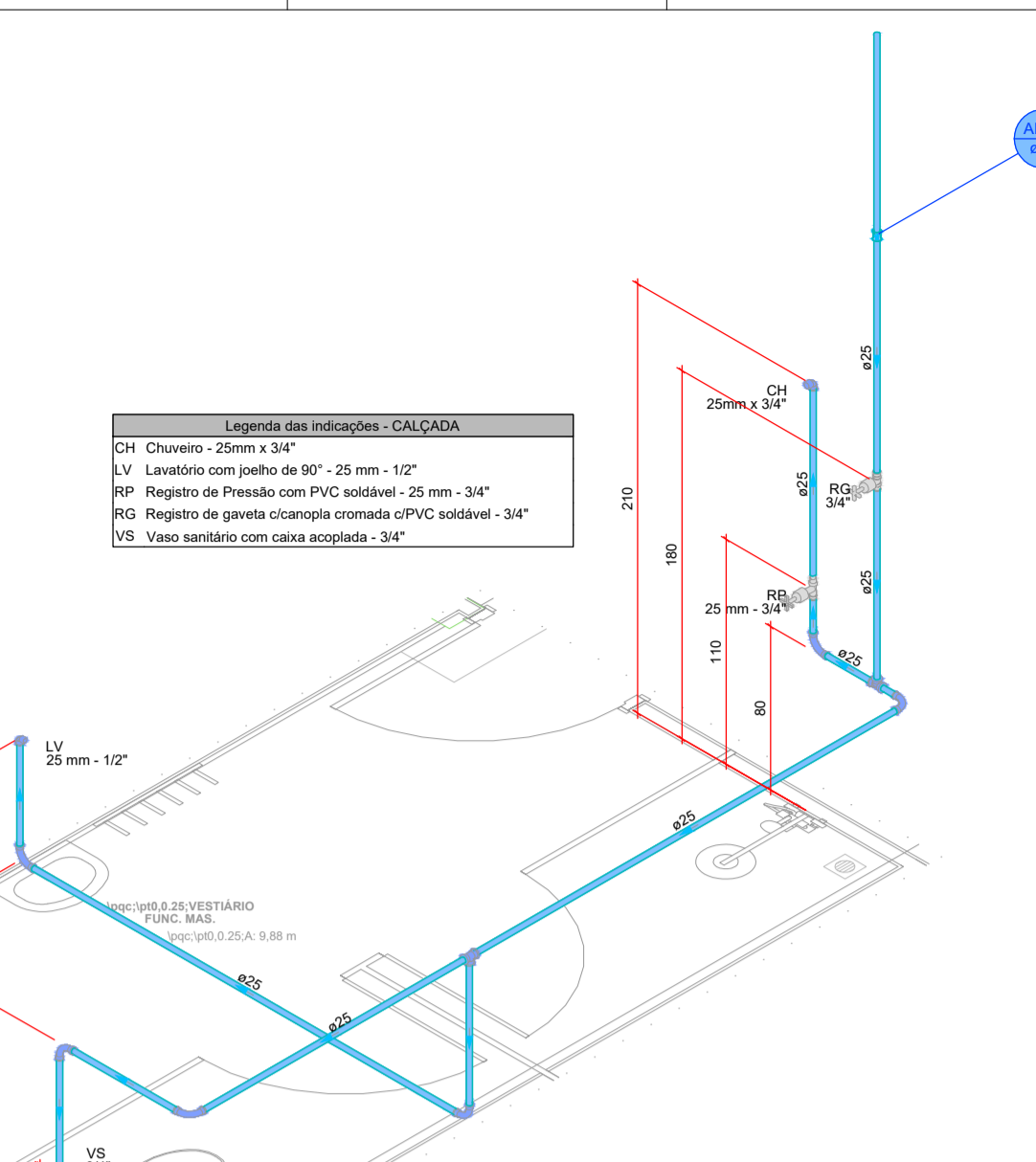

**DETALHE HID-38**  
1:25

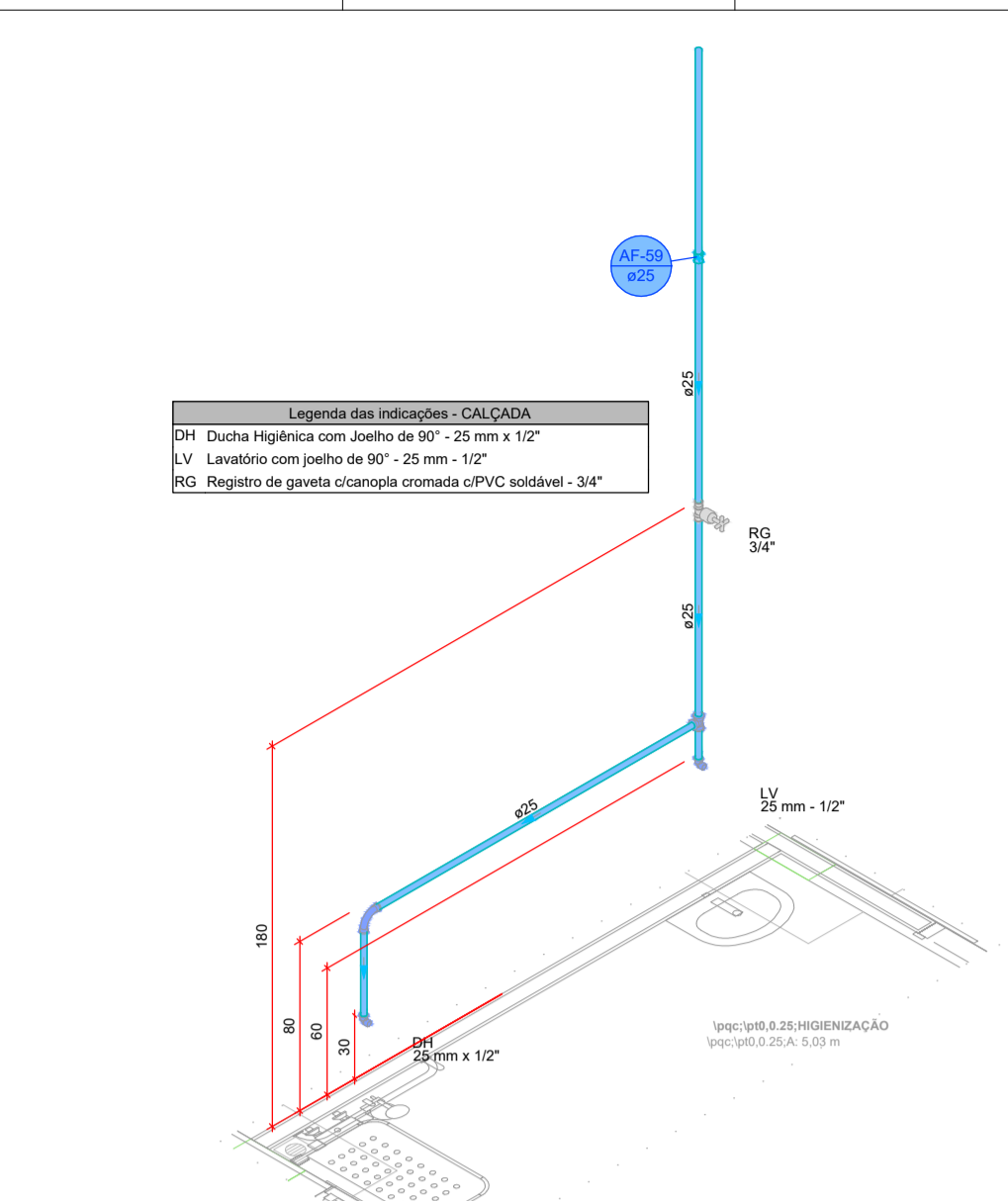

**DETALHE HID-39**  
1:25

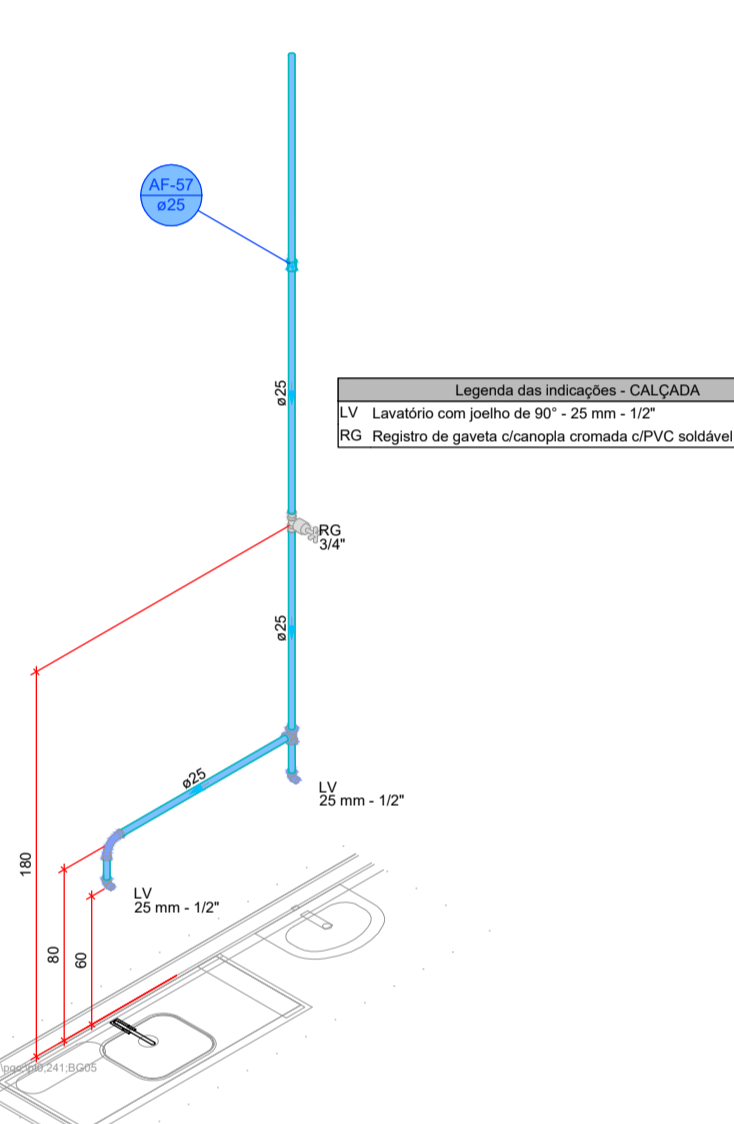

**DETALHE HID-40**  
1:25

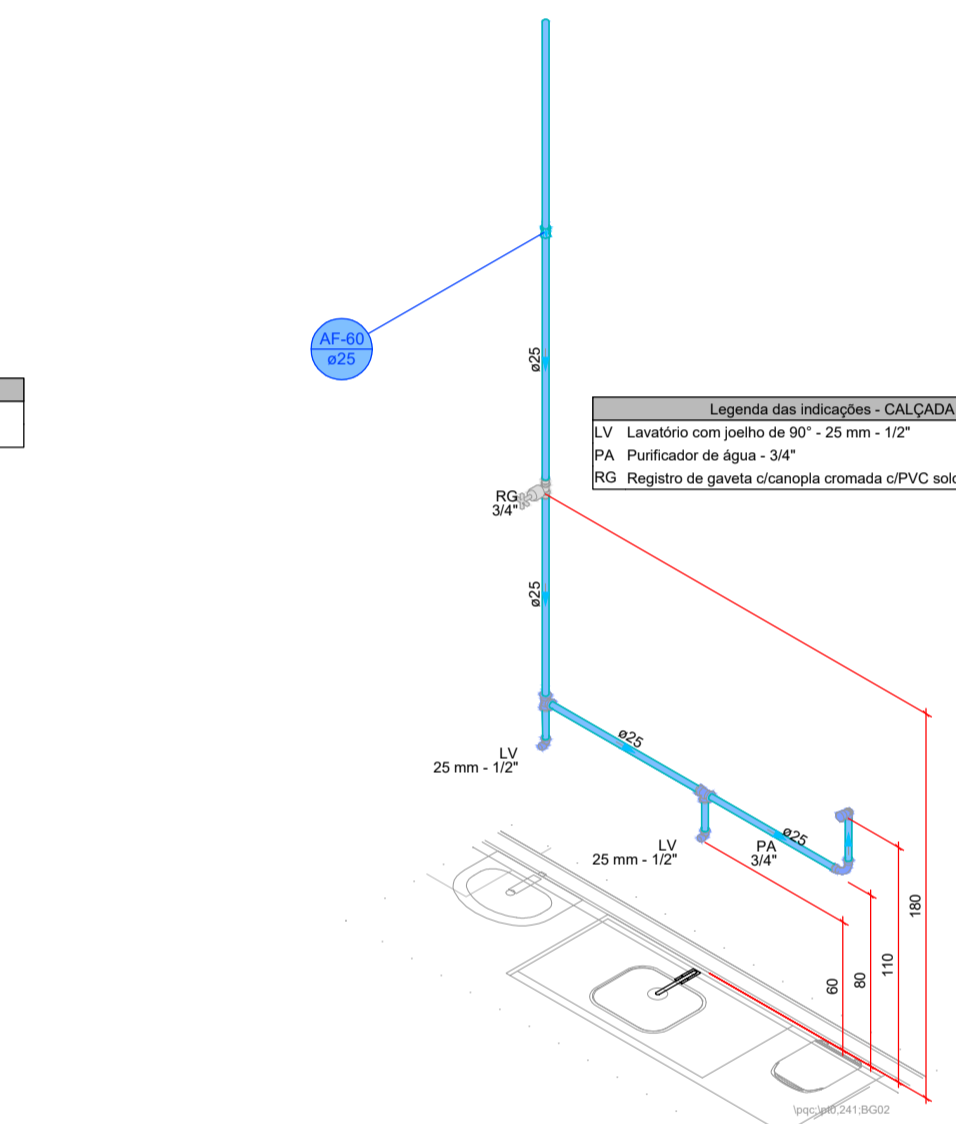

**DETALHE HID-41**  
1:25

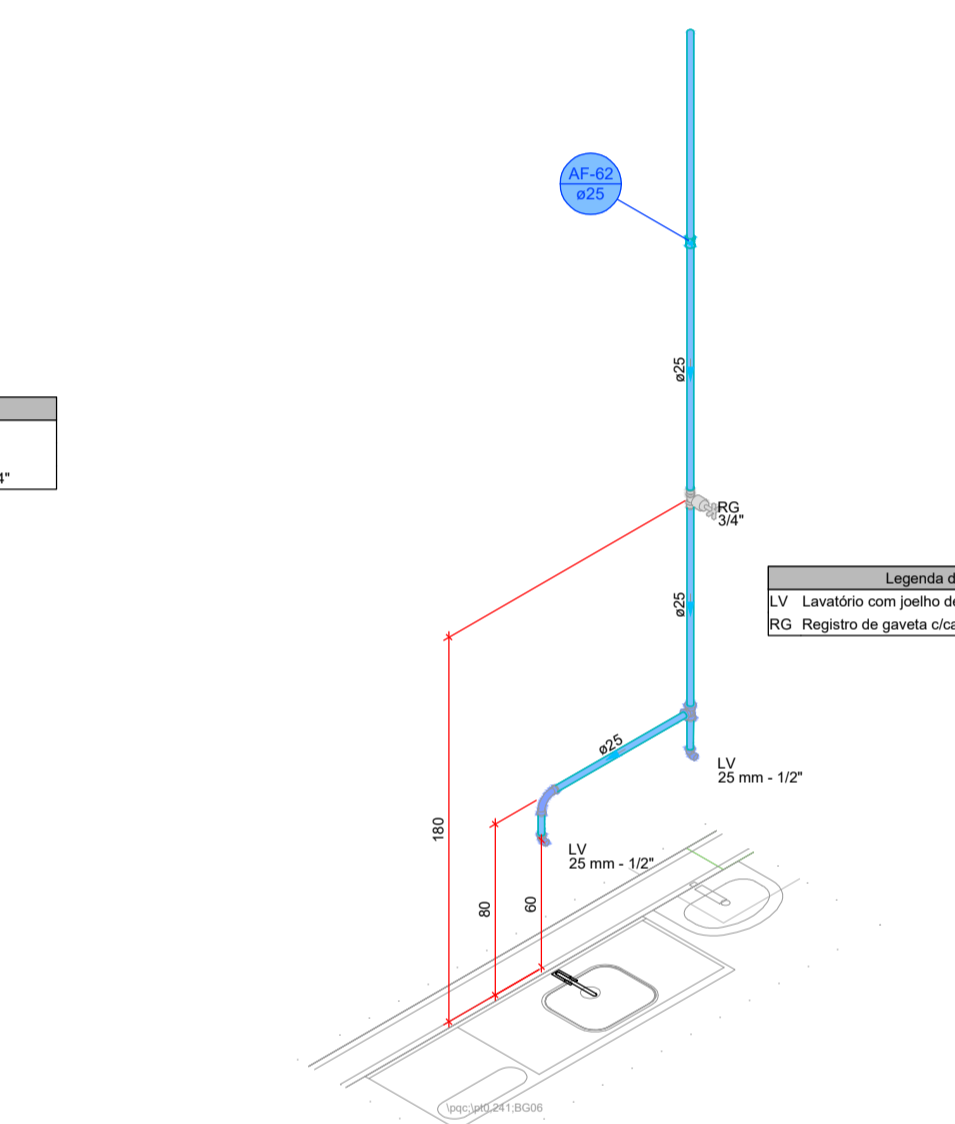

**DETALHE HID-42**  
1:25

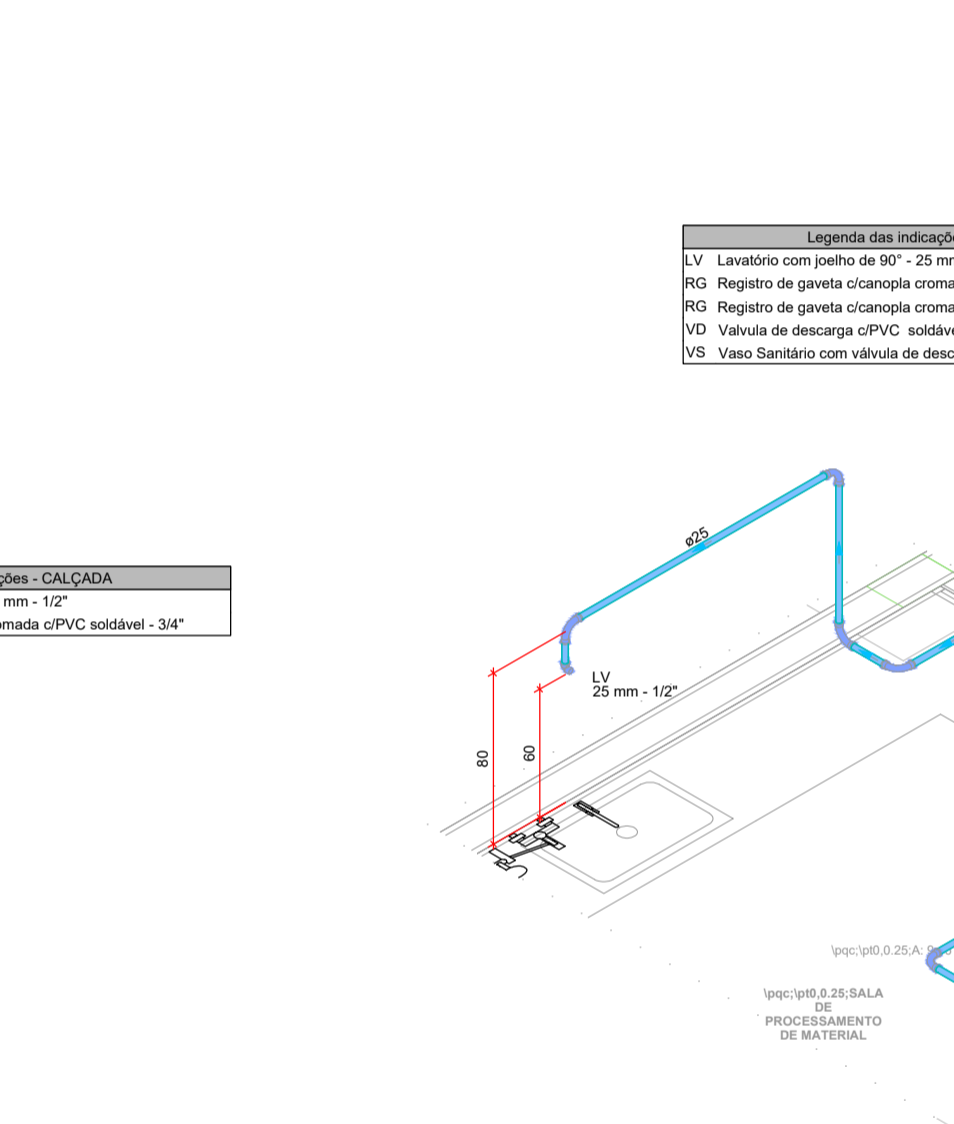

**DETALHE HID-43**  
1:25

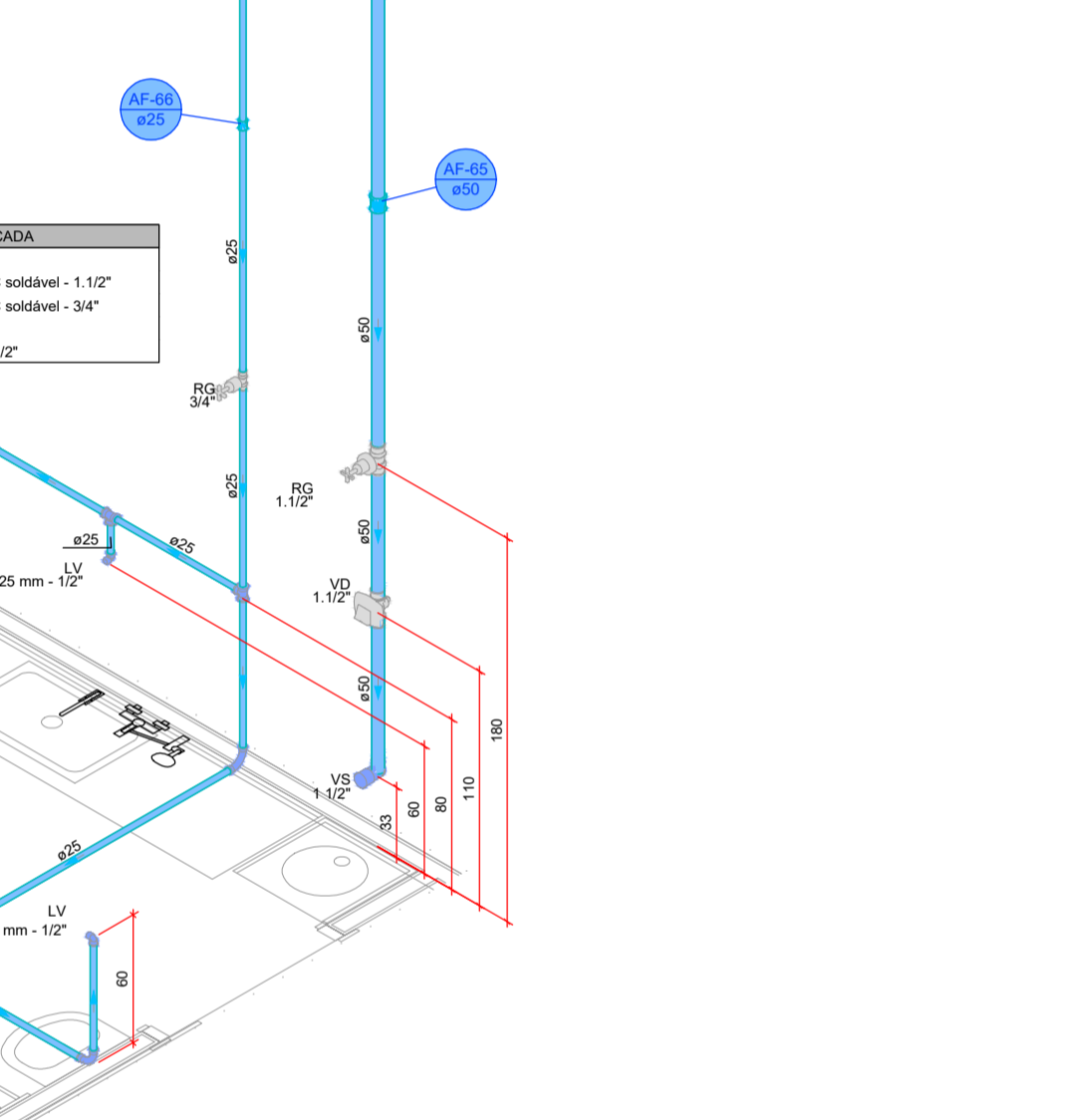

**DETALHE HID-44**  
1:25

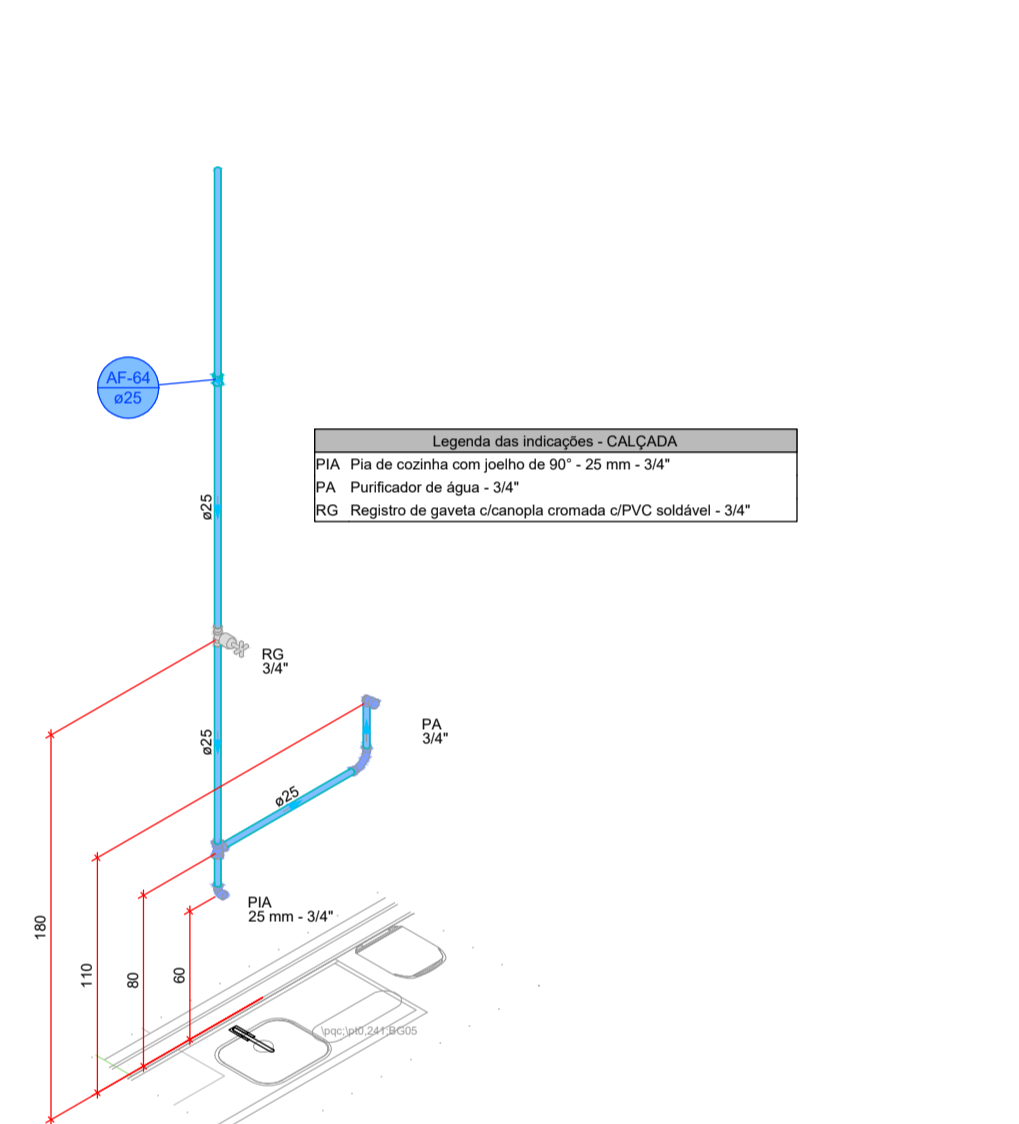

**DETALHE HID-45**  
1:25

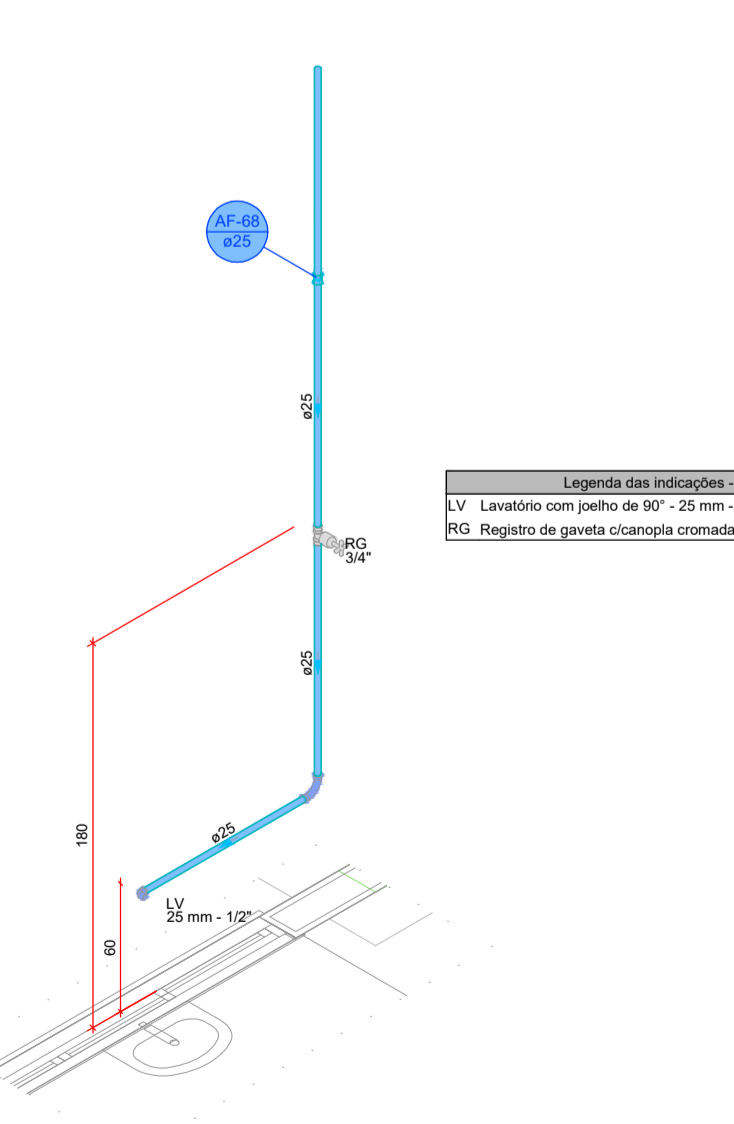

**DETALHE HID-46**  
1:25

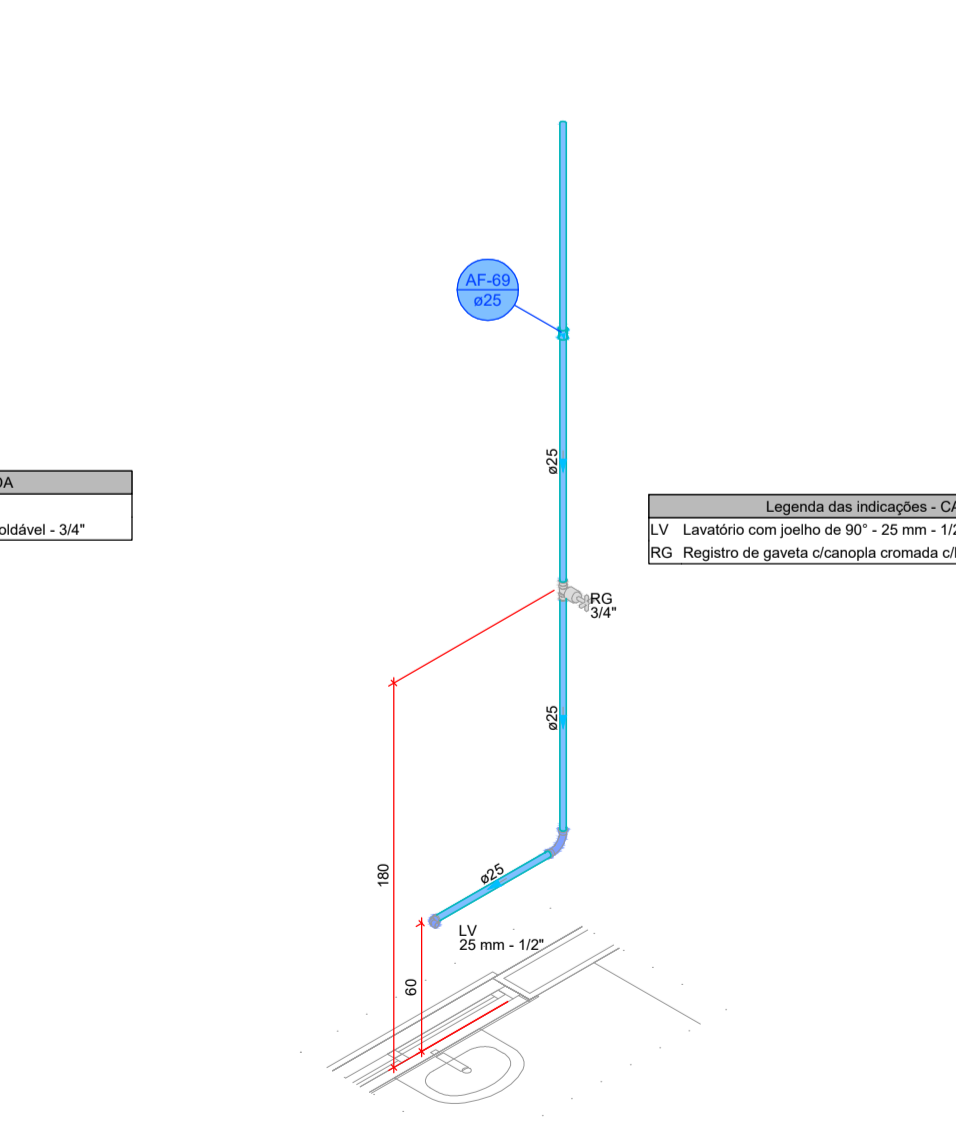

**DETALHE HID-47**  
1:25

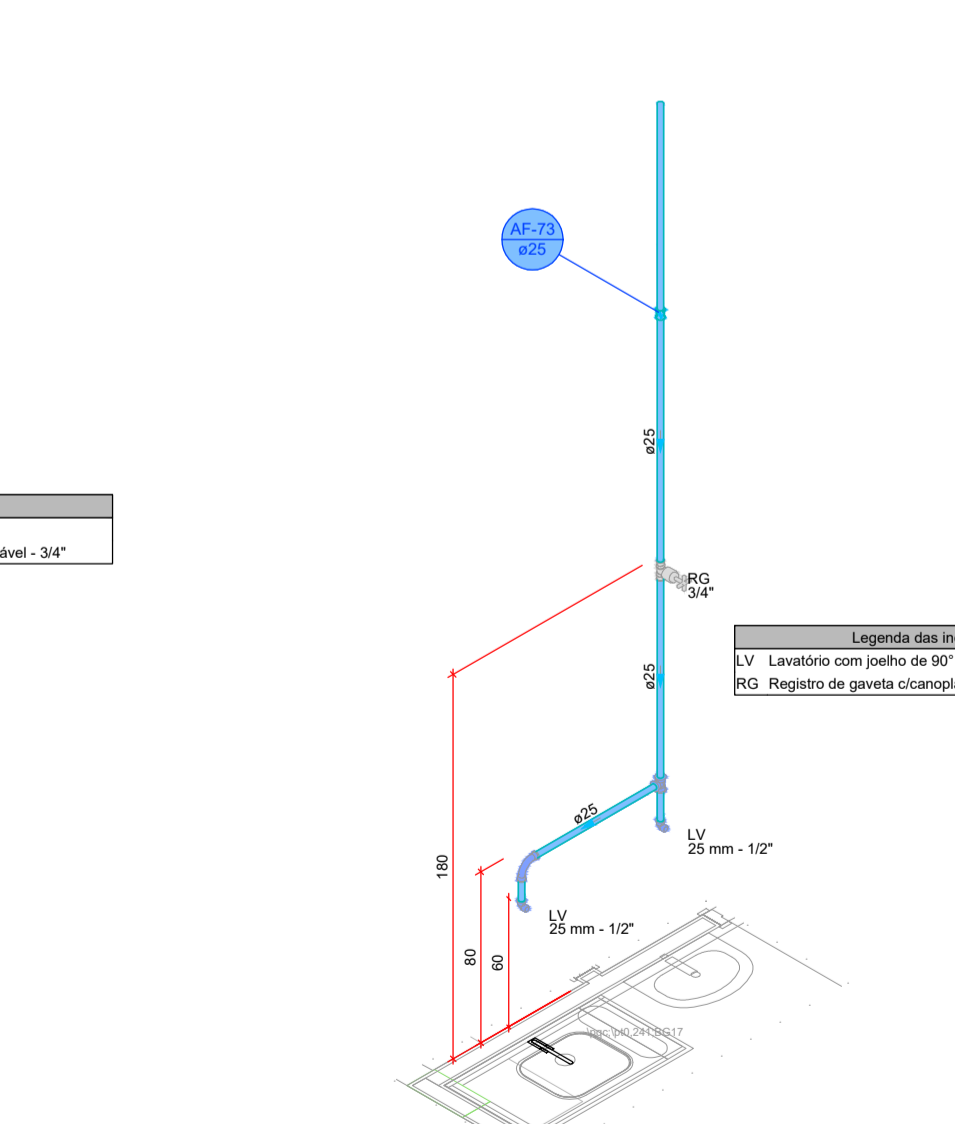

**DETALHE HID-48**  
1:25

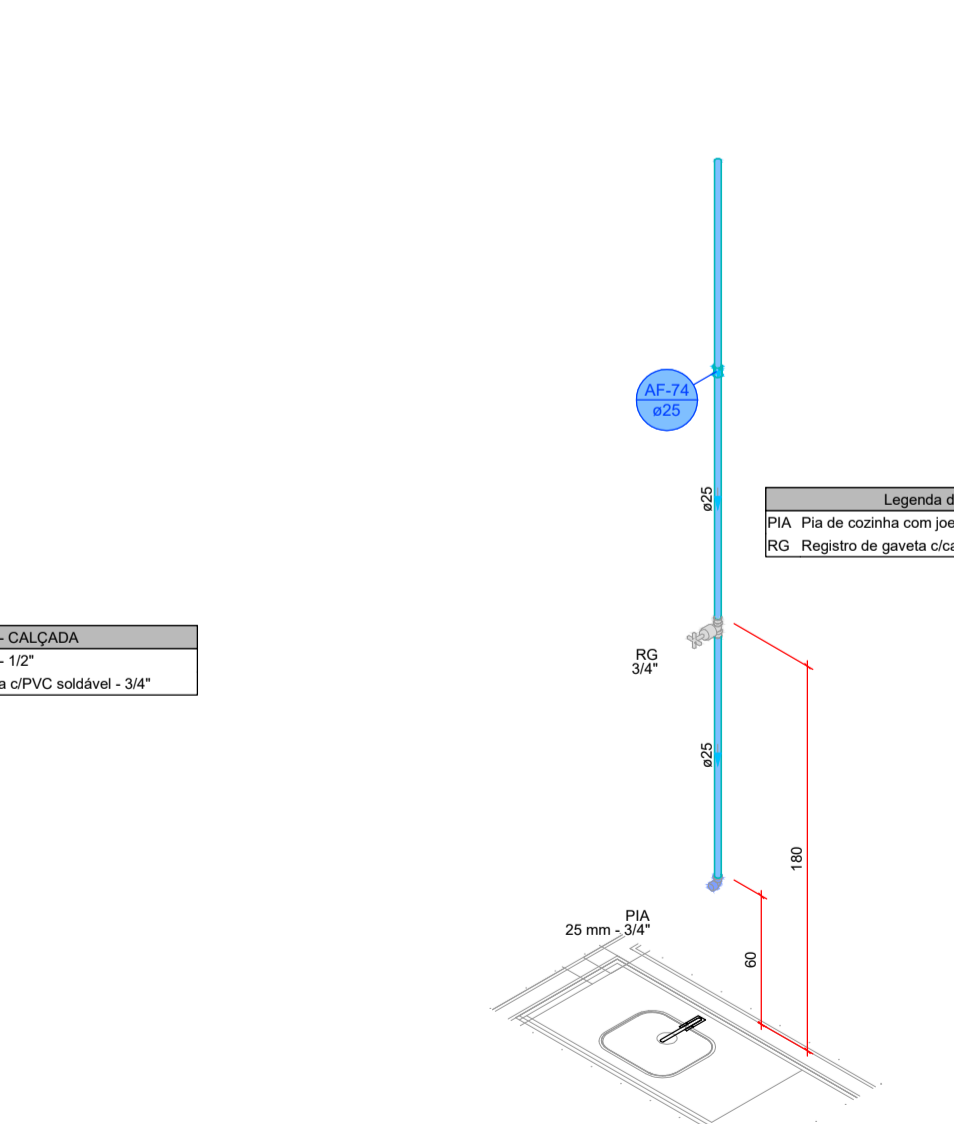

**DETALHE HID-49**  
1:25

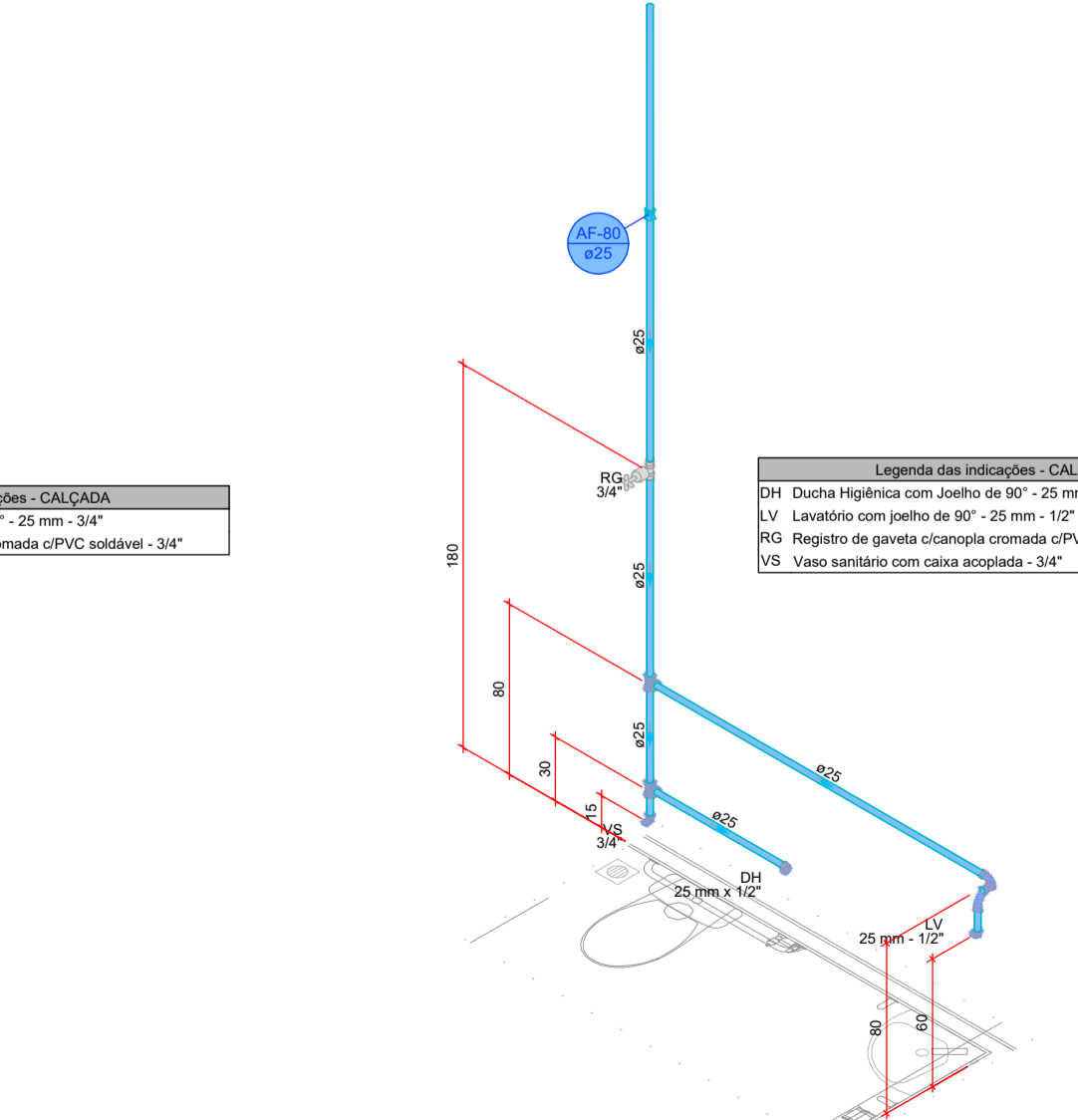

**DETALHE HID-50**  
1:25

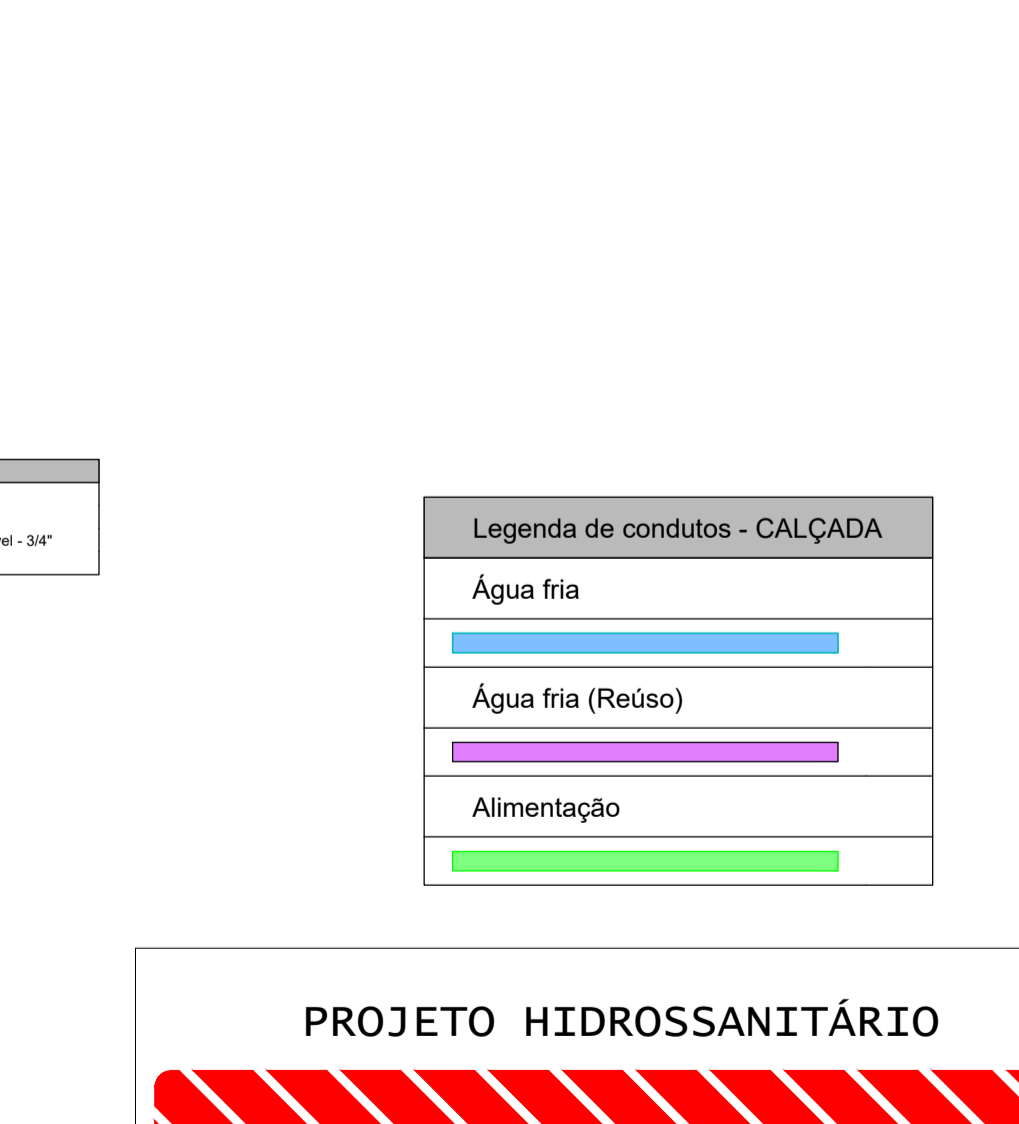

**DETALHE HID-51**  
1:25

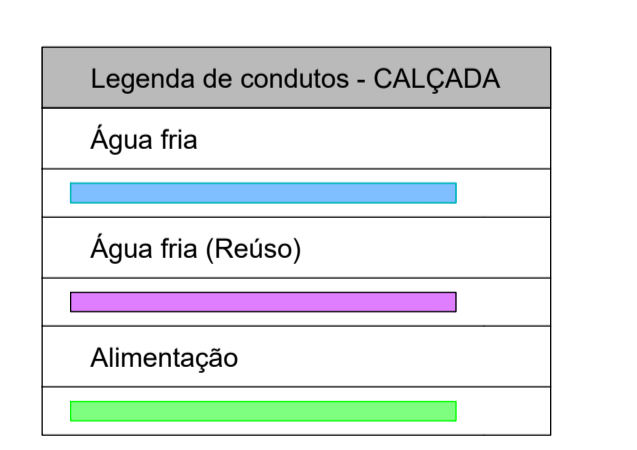

PROJETO HIDROSSANITÁRIO					
PROJETO HIDROSSANITÁRIO	CONTRATADO: Tatle Henrique Pereira Fonseca	SECRETARIA SECRETARIA DE ATENÇÃO ESPECIALIZADA A SAÚDE	4		
Endereço: Rua Sampaio, Nº 21	Endereço: Rua Sampaio, Nº 21	OBRA: CONSTRUÇÃO DE IMÓVEL COMERCIAL			
Contratado: CREA-AC 284643/D	Eng: eng.tatlehenrique@gmail.com	PROJETO: POUQUINCA	Número Cliente: 12/2024		
DATA: 03/04/2024	VERIF: 03/04/2024	APROV: [assinatura]	UNIDADE (EXCETO INDICADO):	REFERÊNCIA (1) (DESDO):	
VISTO:	TÍTULO: DETALHES ISOMÉTRICOS HIDRAULICOS, NOTAS E LEGENDAS				
HIDR	ESCALA: INDICADAS NO DESENHO	DESENHO NÚMERO: 00001	MOD: 00	REVISÃO: 00	FOLHA: 04/19

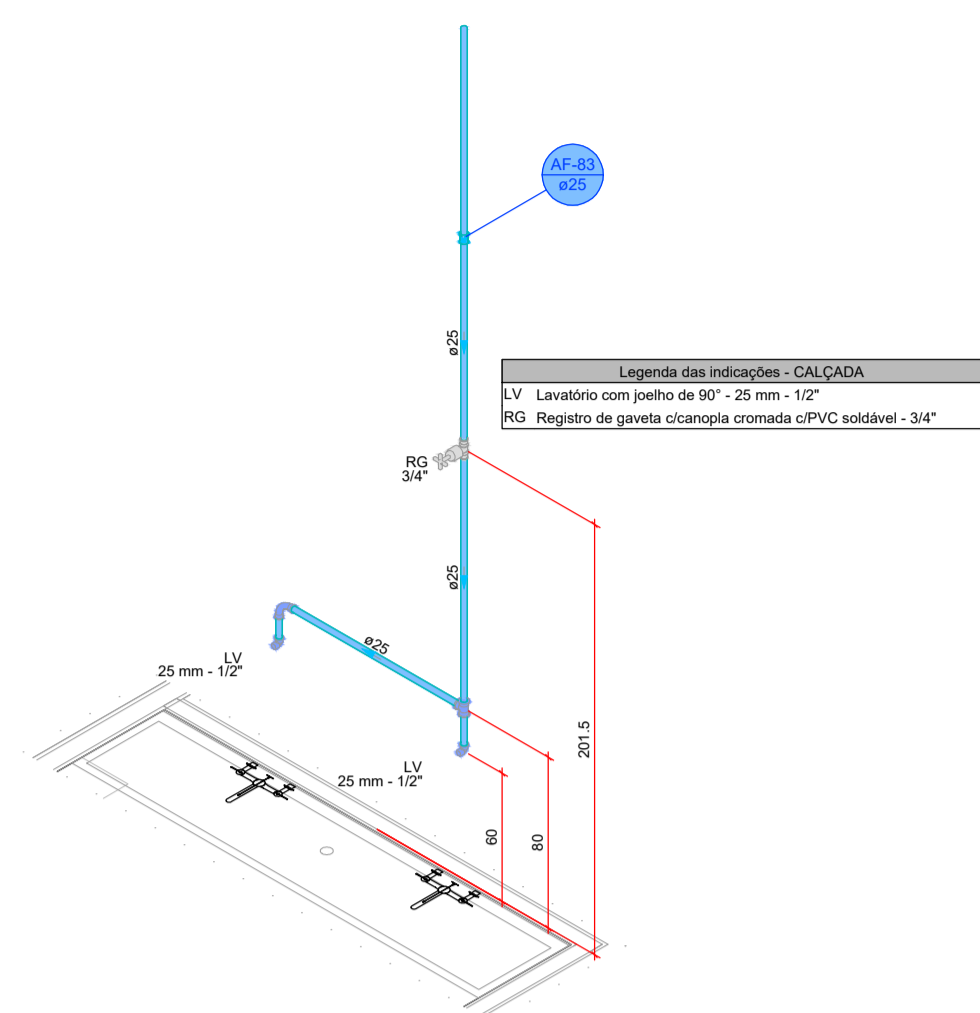

**DETALHE HID-50**  
1:25

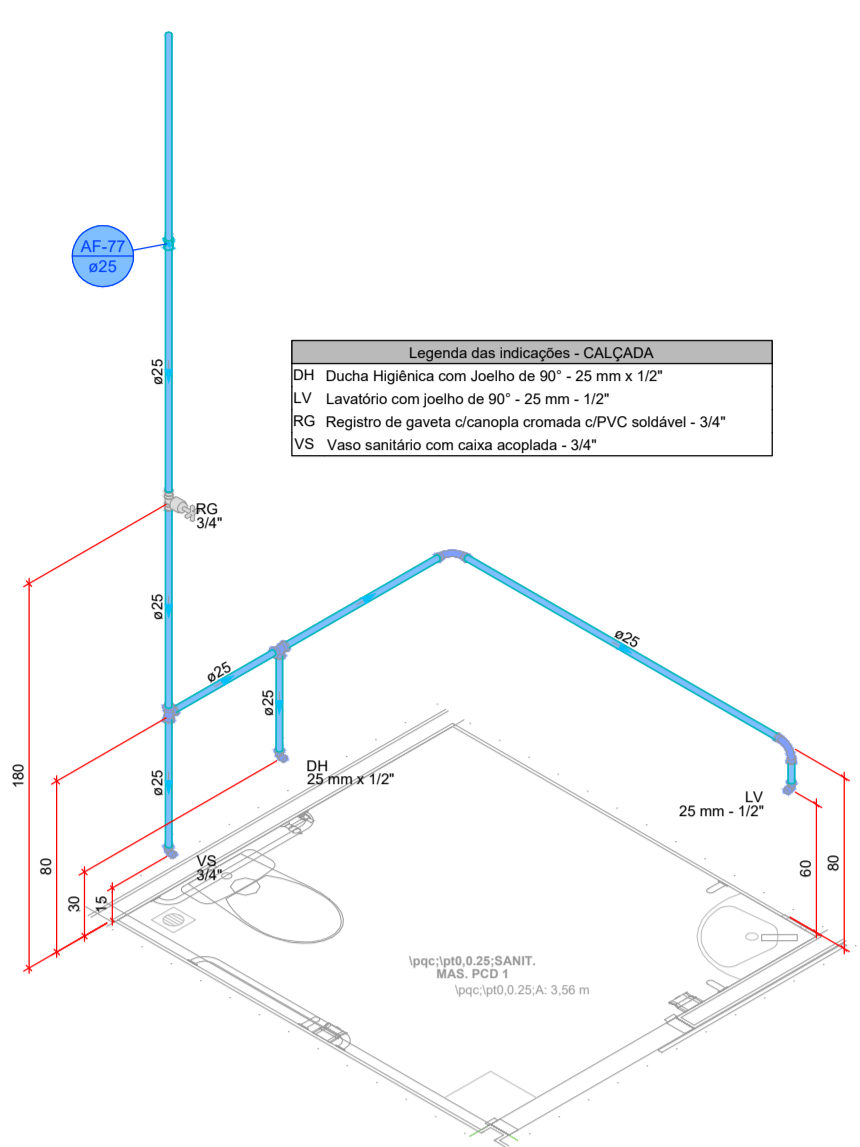

**DETALHE HID-51**  
1:25

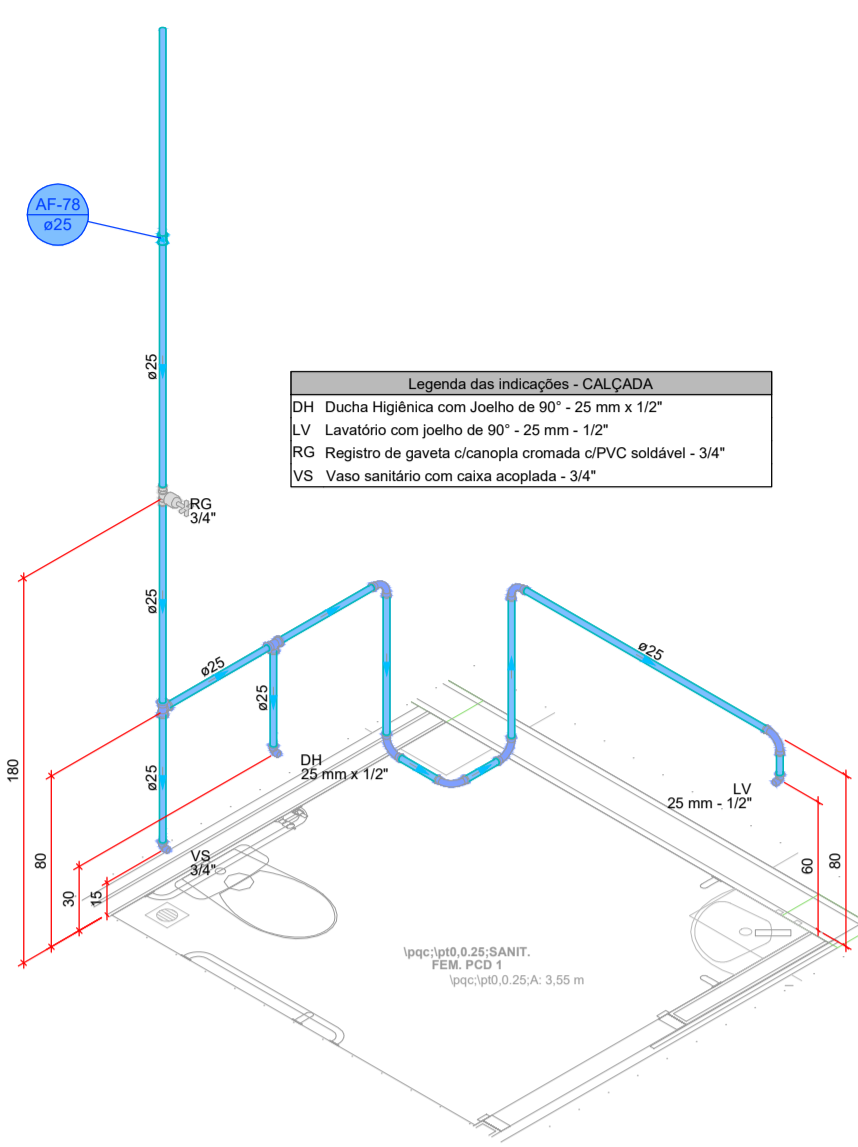

**DETALHE HID-52**  
1:25

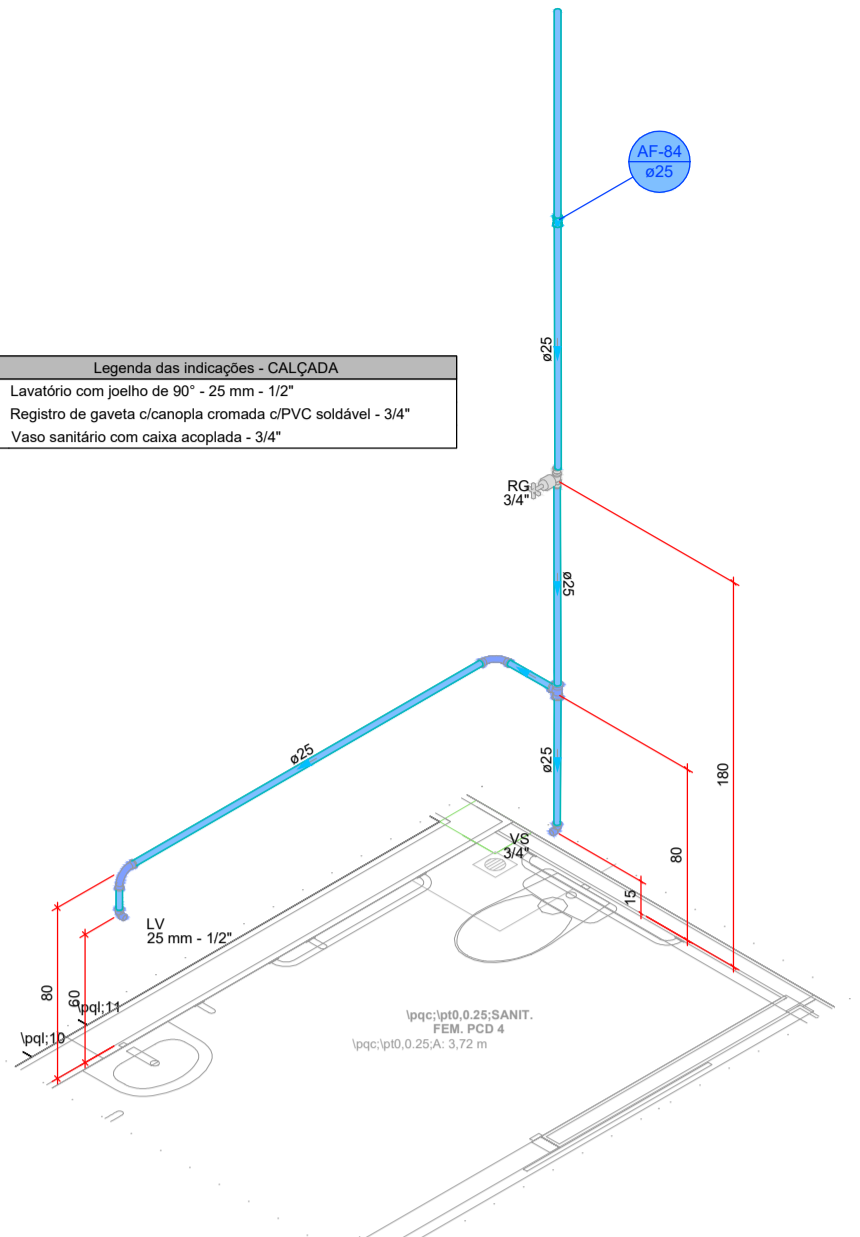

**DETALHE HID-53**  
1:25

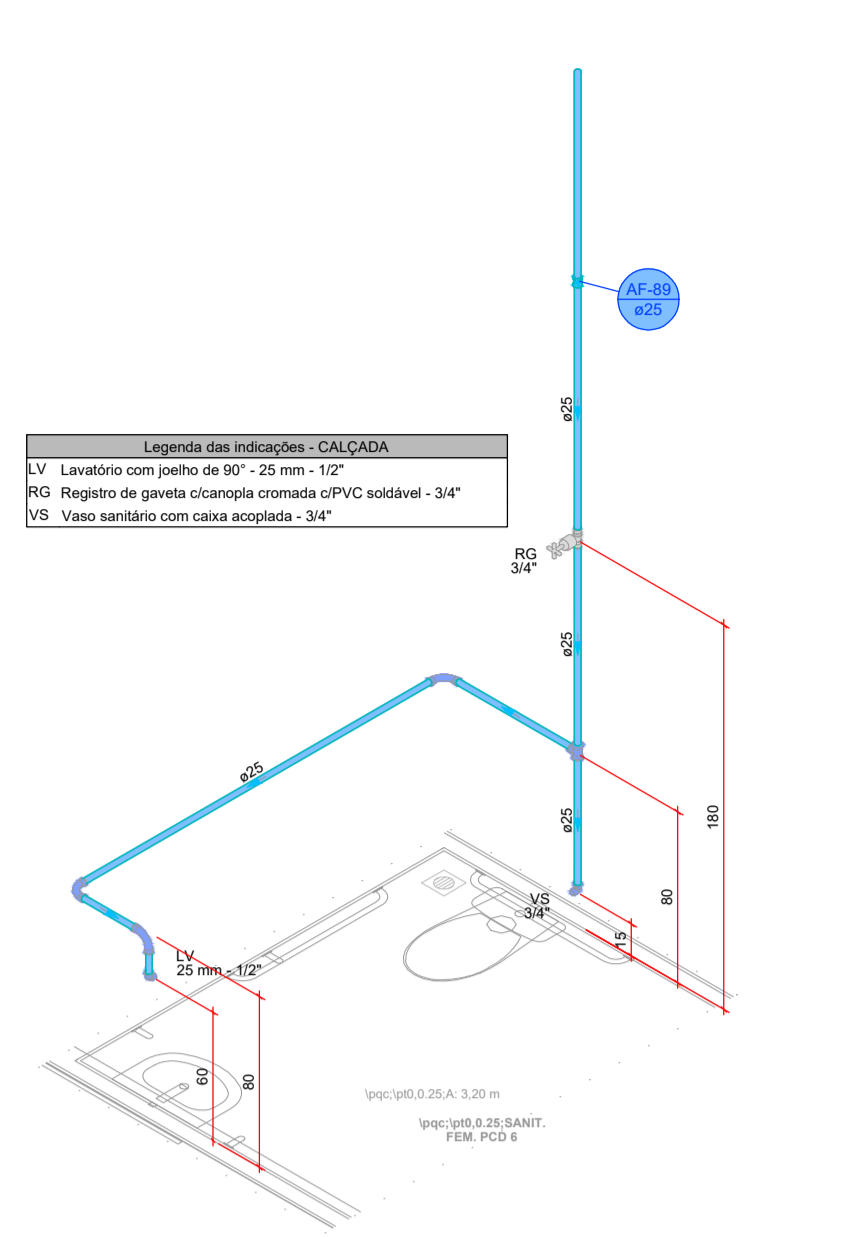

**DETALHE HID-54**  
1:25

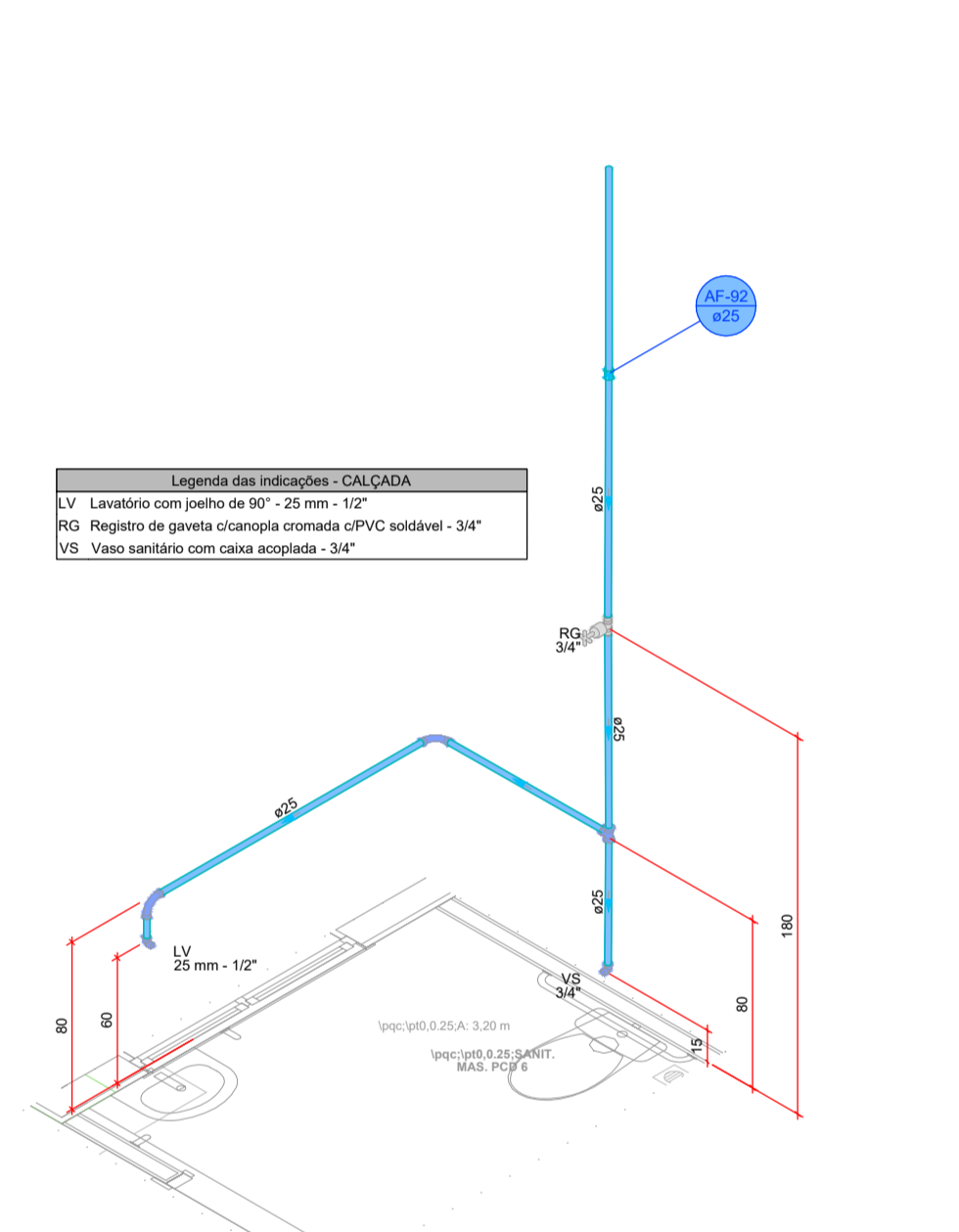

**DETALHE HID-55**  
1:25

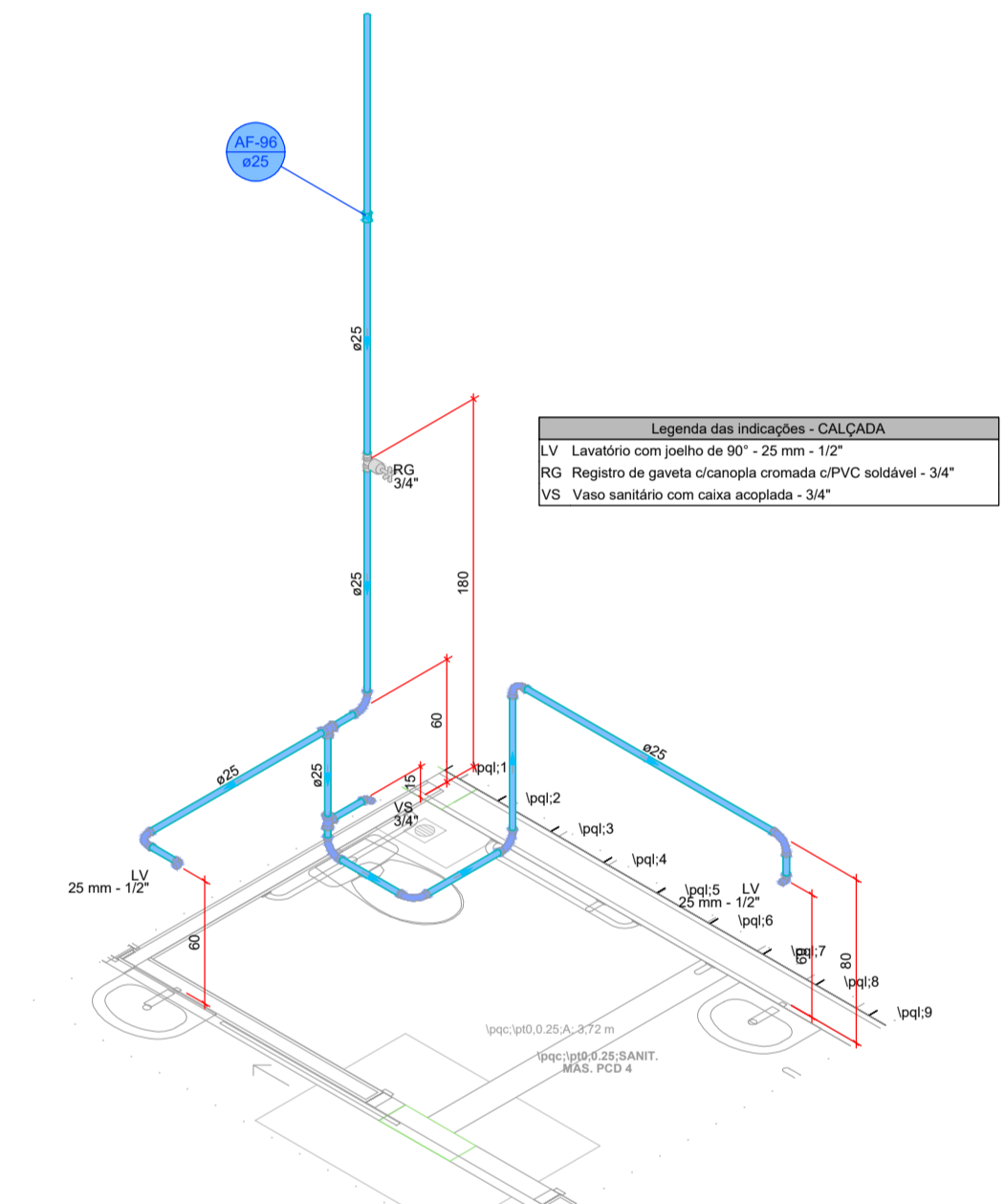

**DETALHE HID-56**  
1:25

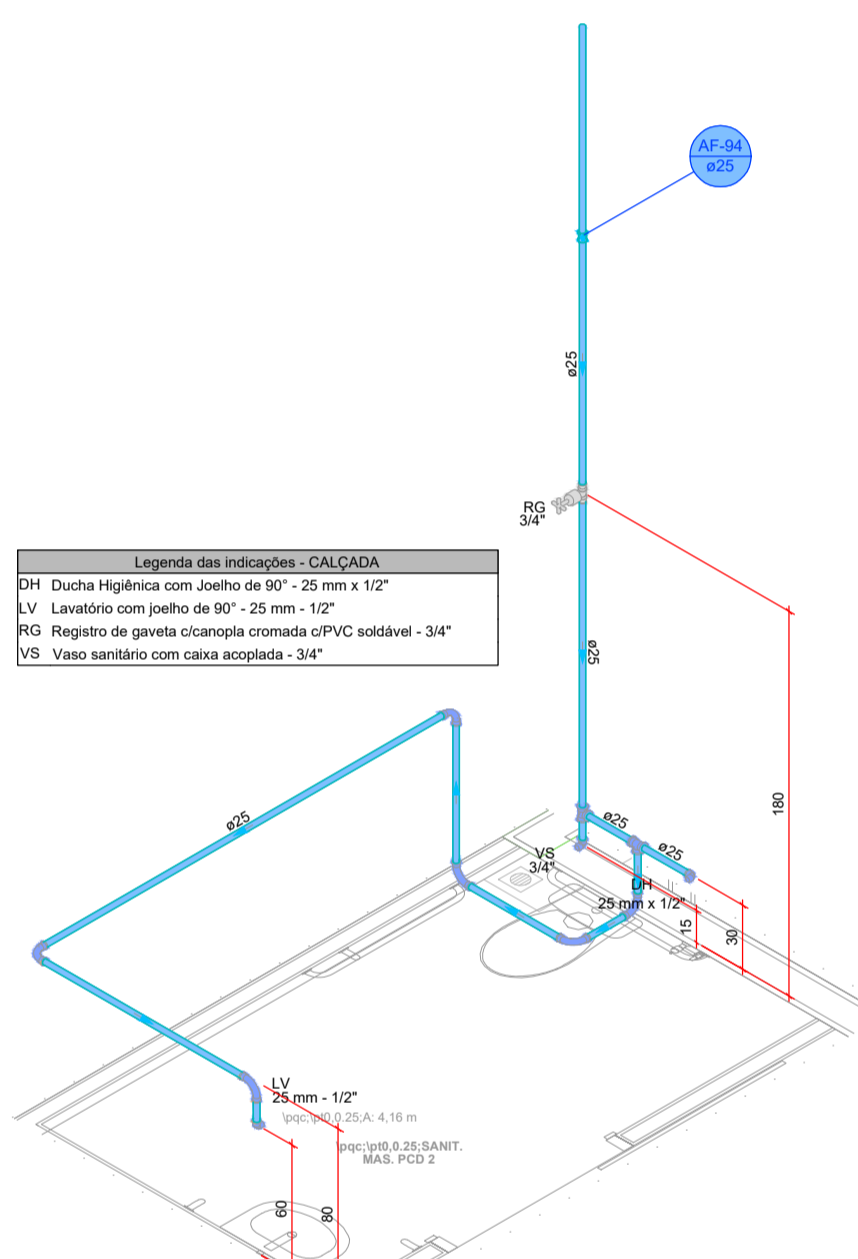

**DETALHE HID-57**  
1:25

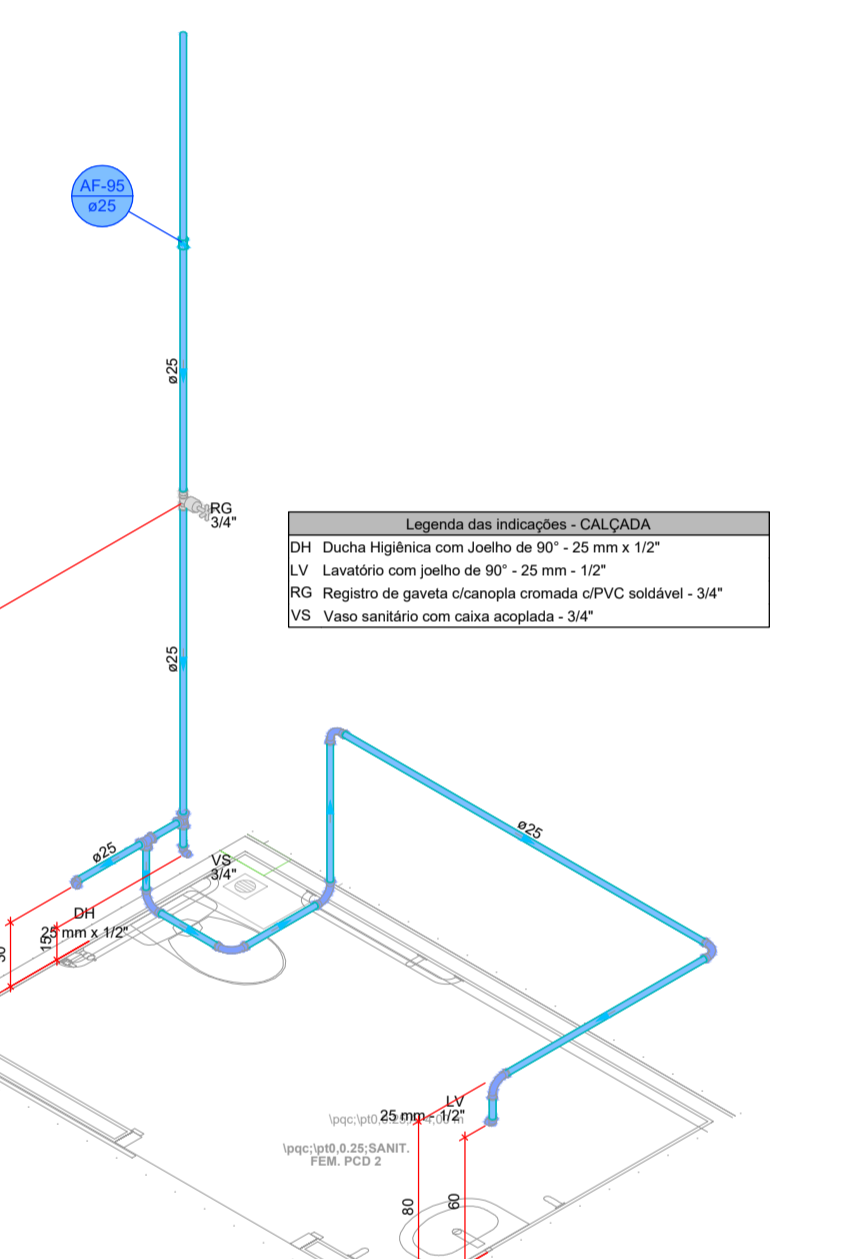

**DETALHE HID-58**  
1:25

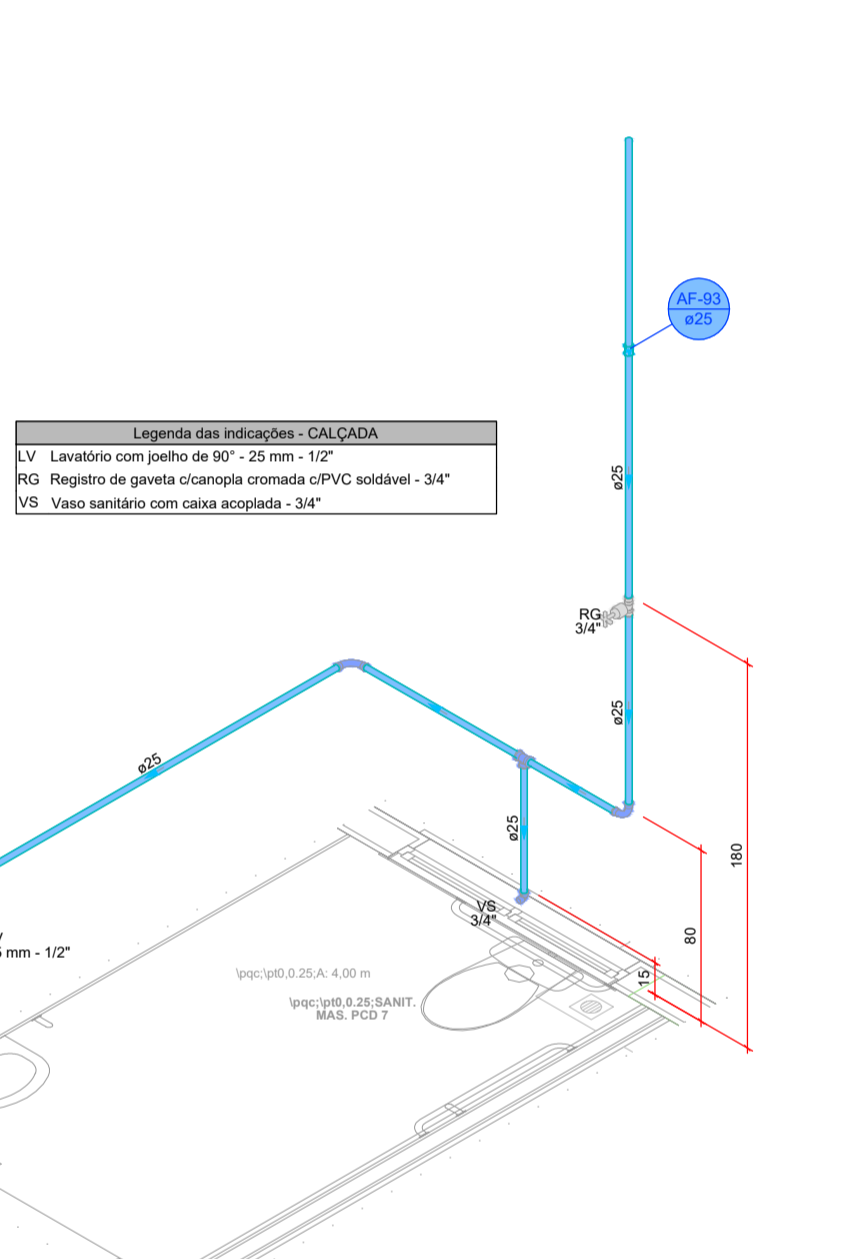

**DETALHE HID-59**  
1:25

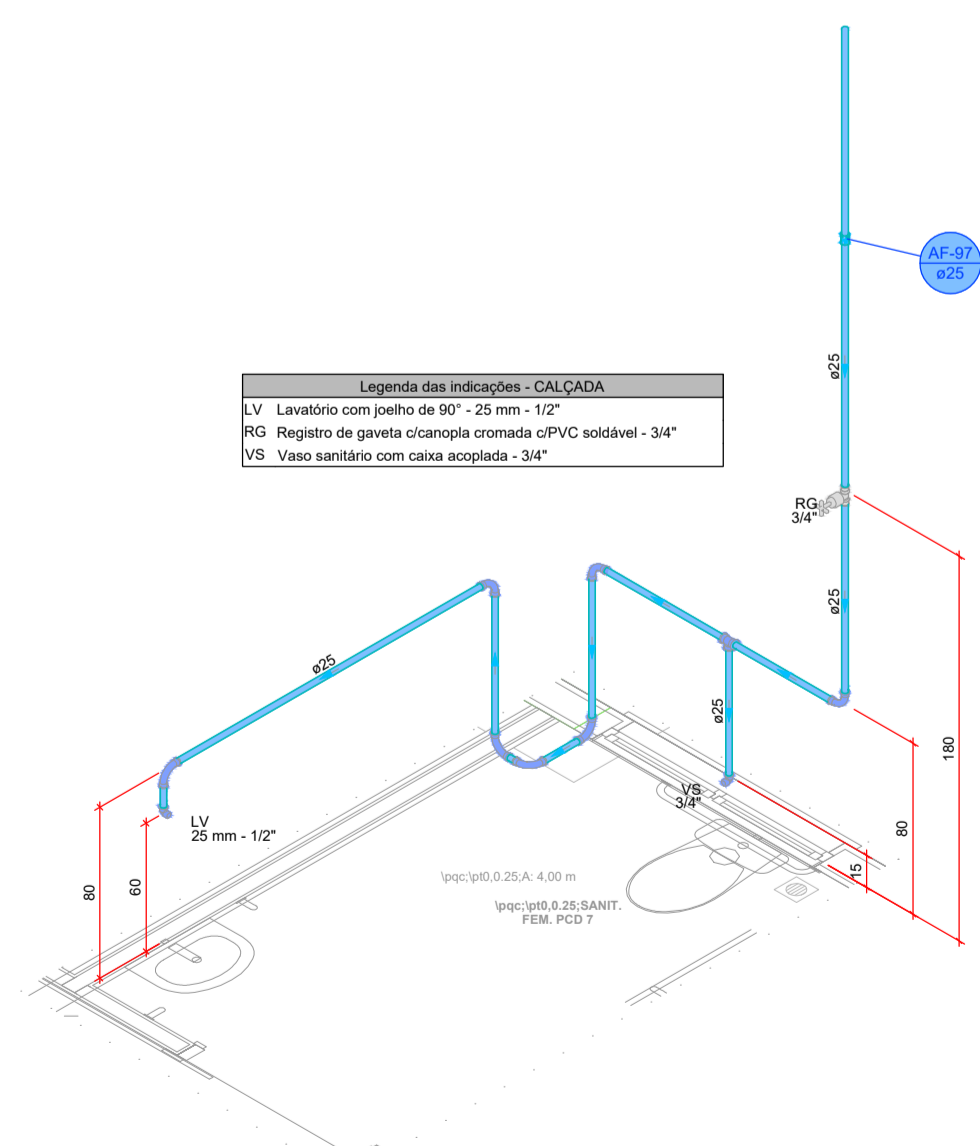

**DETALHE HID-60**  
1:25

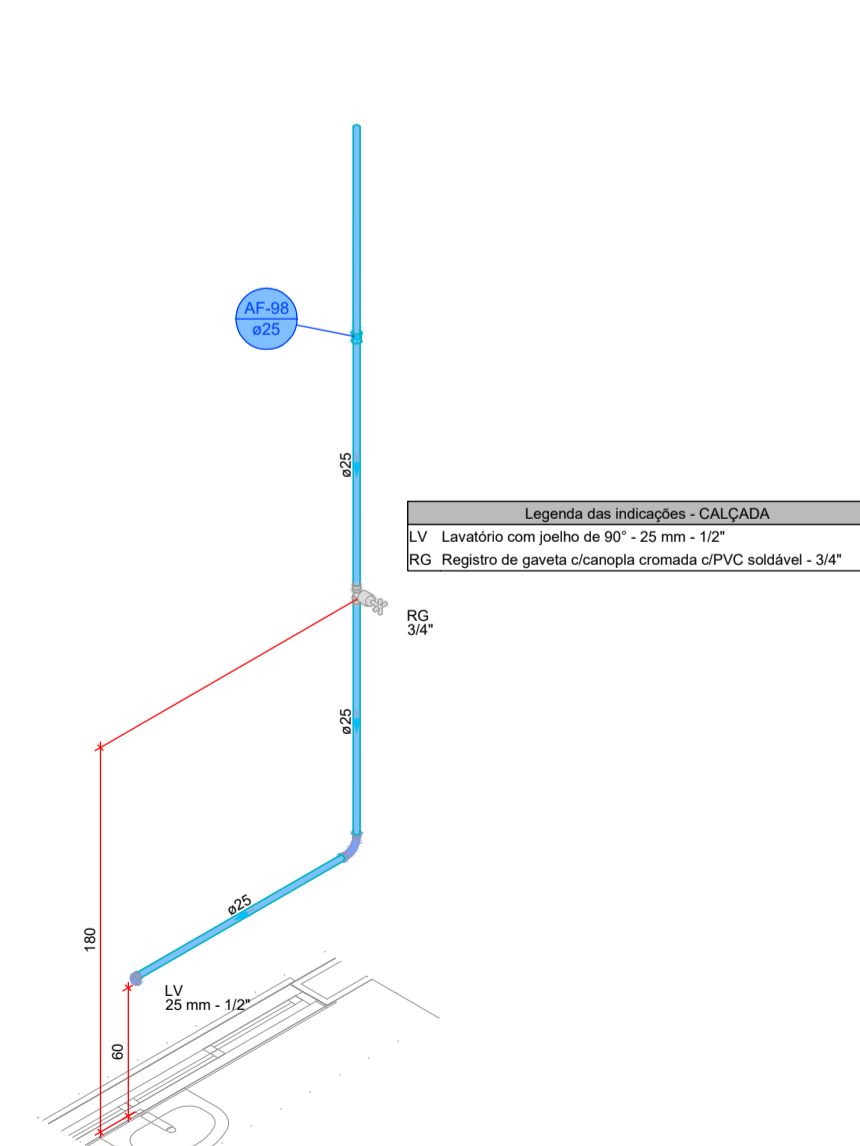

**DETALHE HID-61**  
1:25

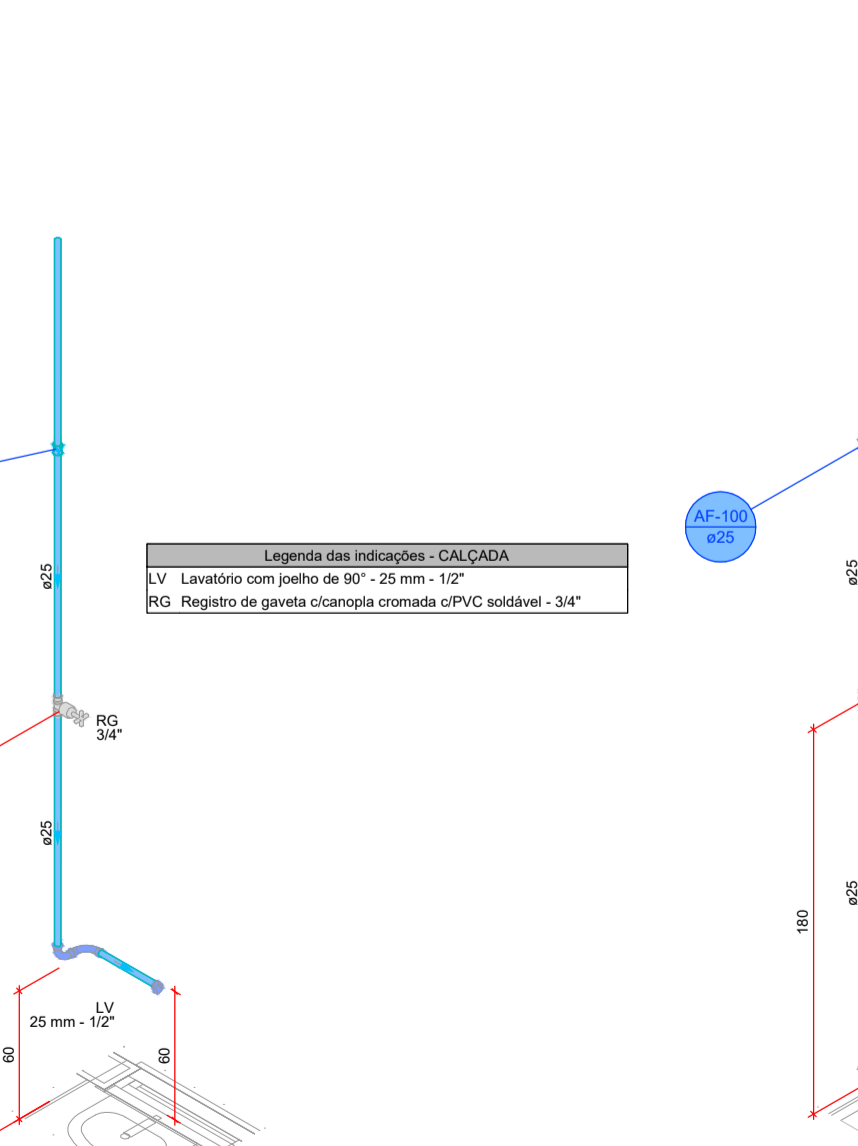

**DETALHE HID-62**  
1:25

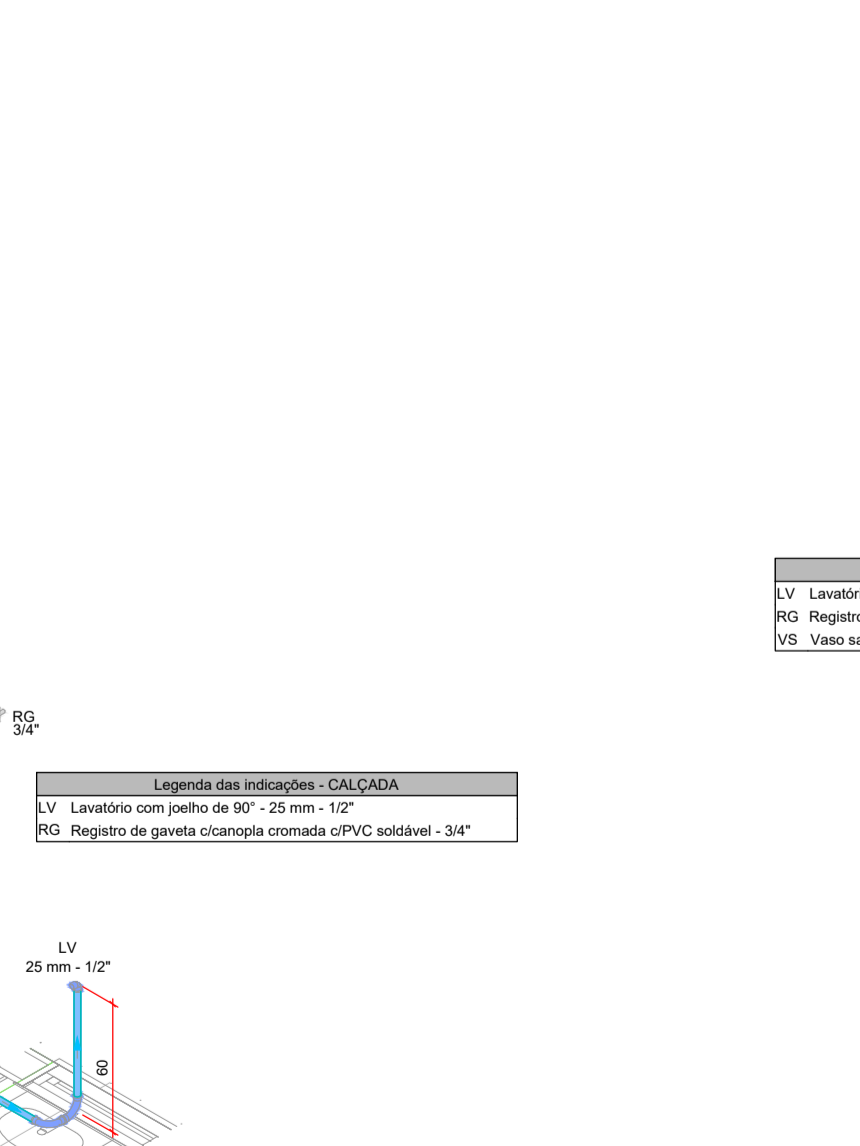

**DETALHE HID-63**  
1:25

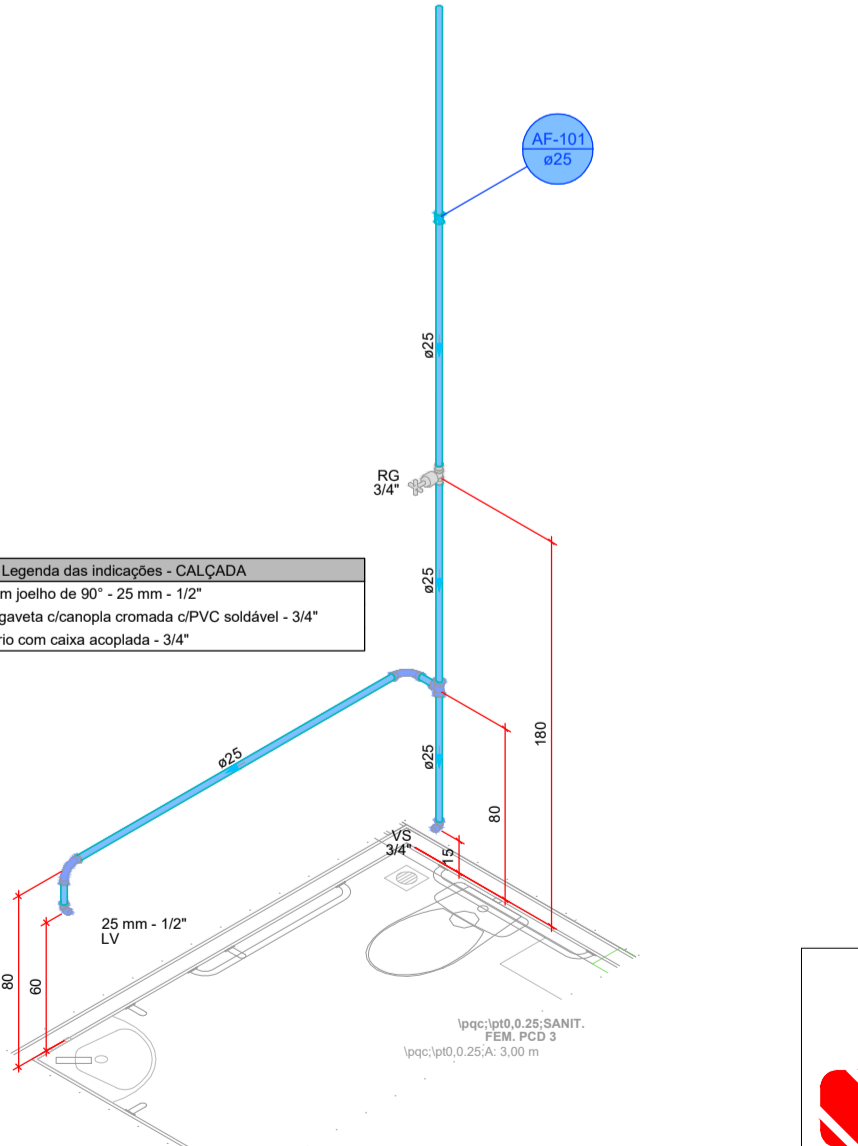

**DETALHE HID-64**  
1:25

**Legenda de condutos - CALÇADA**

	Água fria
	Água fria (Reúso)
	Alimentação

**PROJETO HIDROSSANITÁRIO**

<b>PROJETO HIDROSSANITÁRIO</b> CONTRATADO: Tatle Henrique Pereira Fonseca ENDEREÇO: Rua Helena, Nº 11 - Vila Nova, Fátima - MG TELEFONE: (51) 9.9879-9232 E-MAIL: eng.tatlehenrique@gmail.com		SECRETARIA DE ATENÇÃO ESPECIALIZADA À SAÚDE SECRETARIA DE OBRAS DE IMÓVEL COMERCIAL PROJETO: POUCINCUCA Número Cliente: 12/2024	5
DATA: 03/04/2024 VISTO:	VERIF: 03/04/2024 APROV:	UNIDADE (EXCETO INDICADO): REFERÊNCIA (1) (DESEDO):	TÍTULO: DETALHES ISOMÉTRICOS HIDRAULICOS, NOTAS E LEGENDAS DESENHO NÚMERO: 00001 MOD: 00 REVISÃO: 00 FOLHA: 05/19

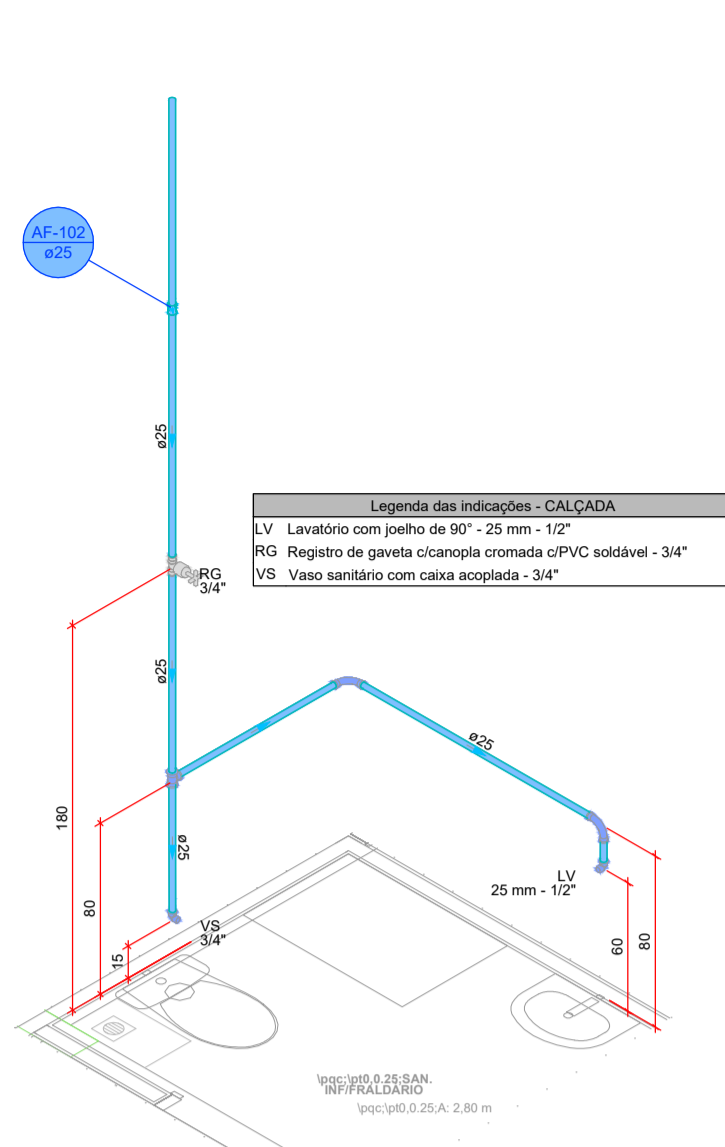

**Legenda das indicações - CALÇADA**  
 LV Lavatório com peão de 90° - 25 mm - 1/2"  
 RG Registro de gaveta c/anoela cromada c/PVC soldável - 3/4"  
 VS Vaso sanitário com caixa acoplada - 3/4"

**DETALHE HID-65**  
1:25

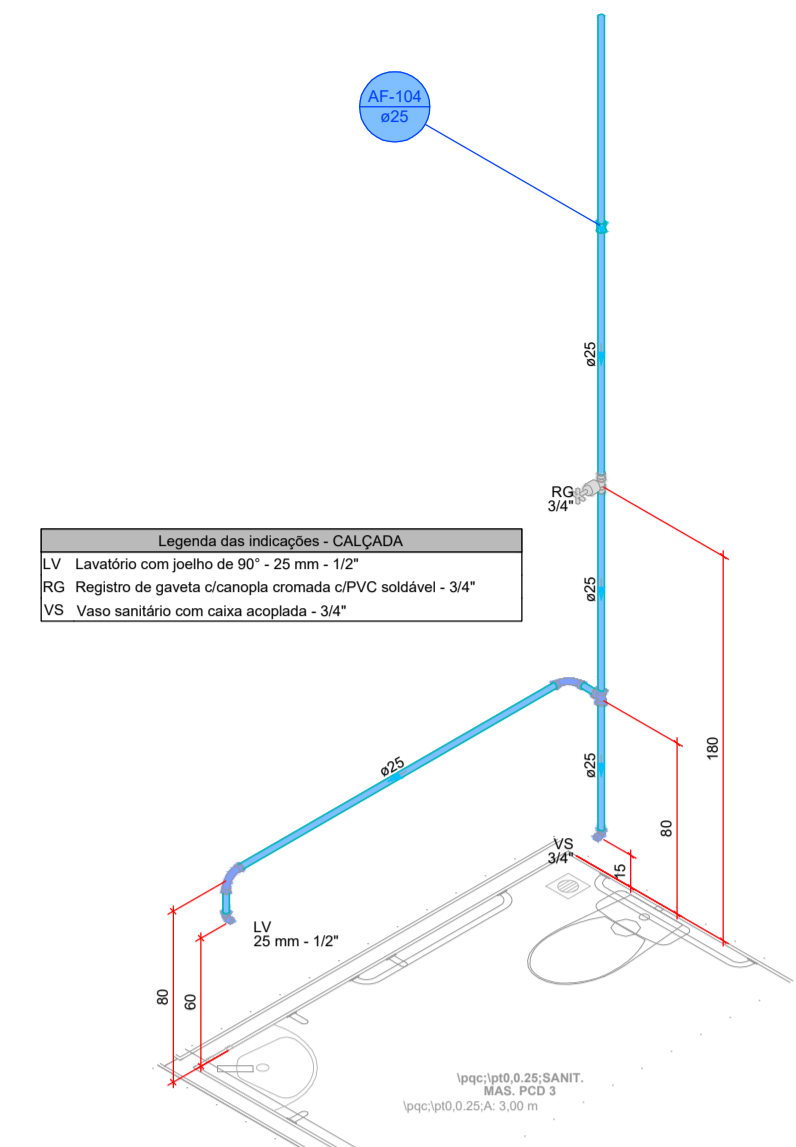

**Legenda das indicações - CALÇADA**  
 LV Lavatório com peão de 90° - 25 mm - 1/2"  
 RG Registro de gaveta c/anoela cromada c/PVC soldável - 3/4"  
 VS Vaso sanitário com caixa acoplada - 3/4"

**DETALHE HID-66**  
1:25

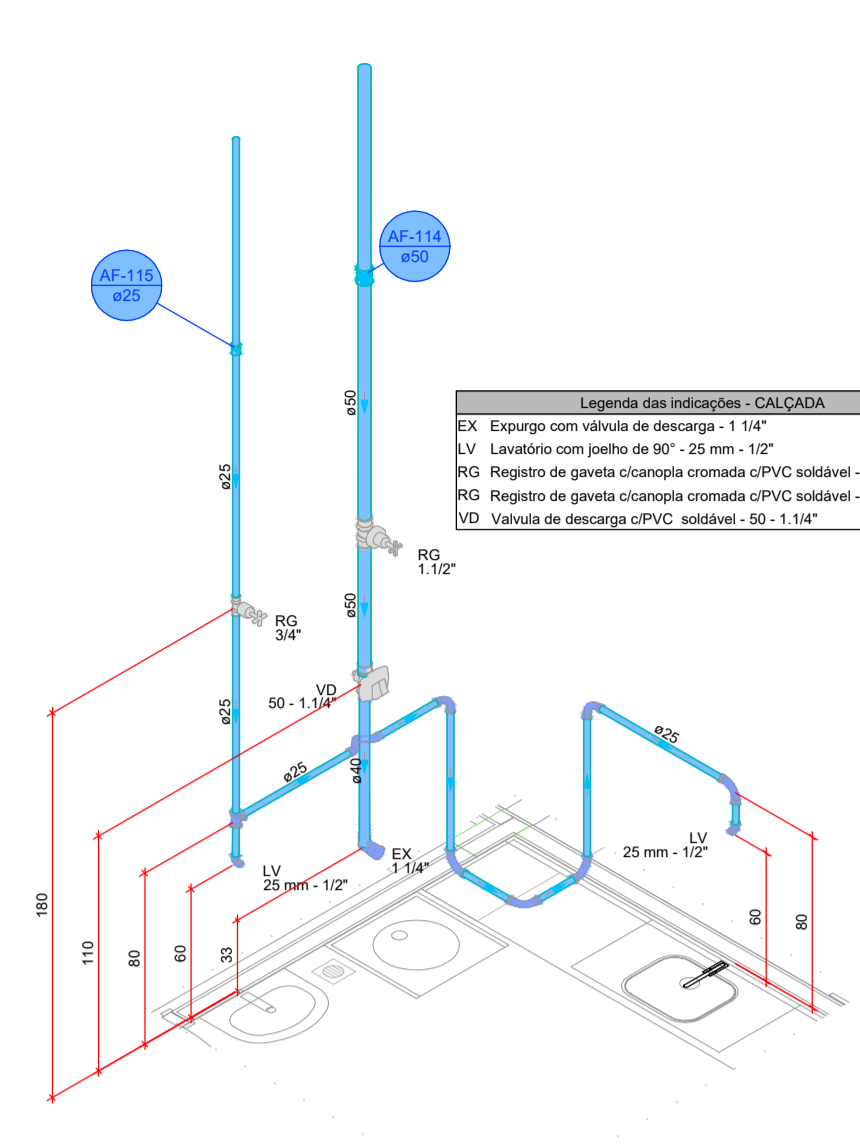

**Legenda das indicações - CALÇADA**  
 EX Exurgo com válvula de descarga - 1 1/4"  
 LV Lavatório com peão de 90° - 25 mm - 1/2"  
 RG Registro de gaveta c/anoela cromada c/PVC soldável - 1 1/2"  
 RG Registro de gaveta c/anoela cromada c/PVC soldável - 3/4"  
 VD Válvula de descarga c/PVC soldável - 50 - 1 1/4"

**DETALHE HID-67**  
1:25

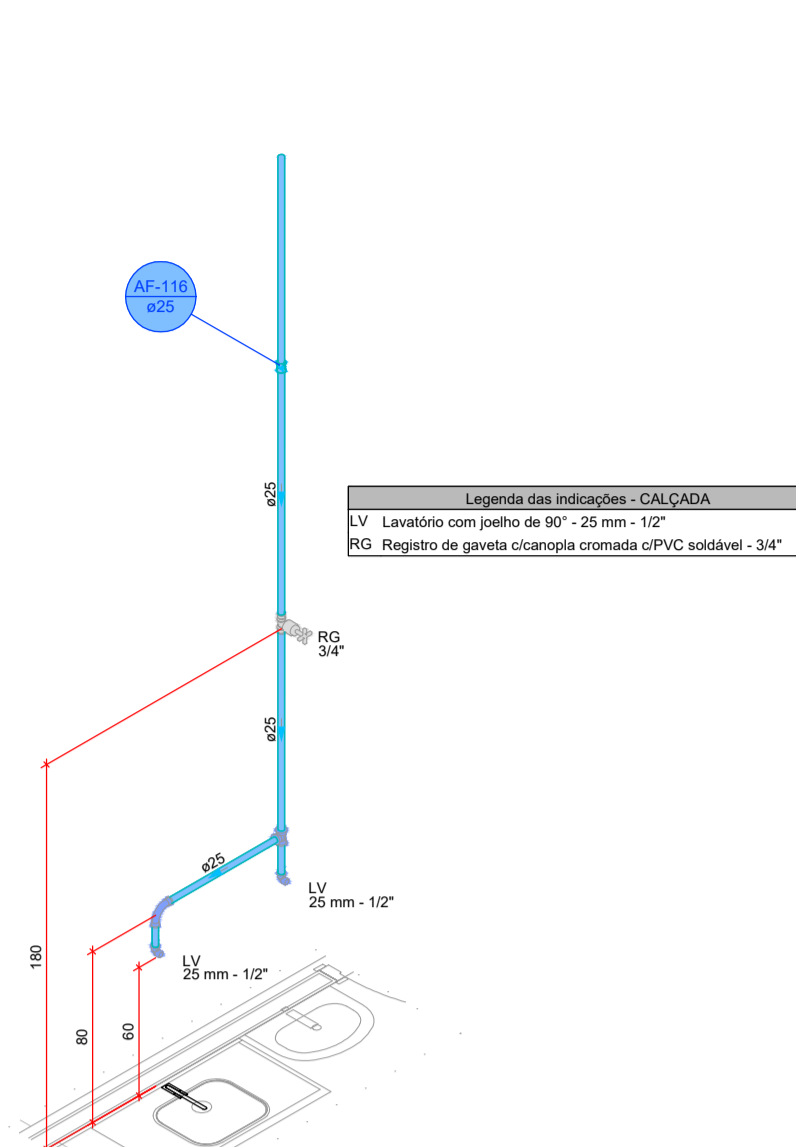

**Legenda das indicações - CALÇADA**  
 LV Lavatório com peão de 90° - 25 mm - 1/2"  
 RG Registro de gaveta c/anoela cromada c/PVC soldável - 3/4"

**DETALHE HID-68**  
1:25

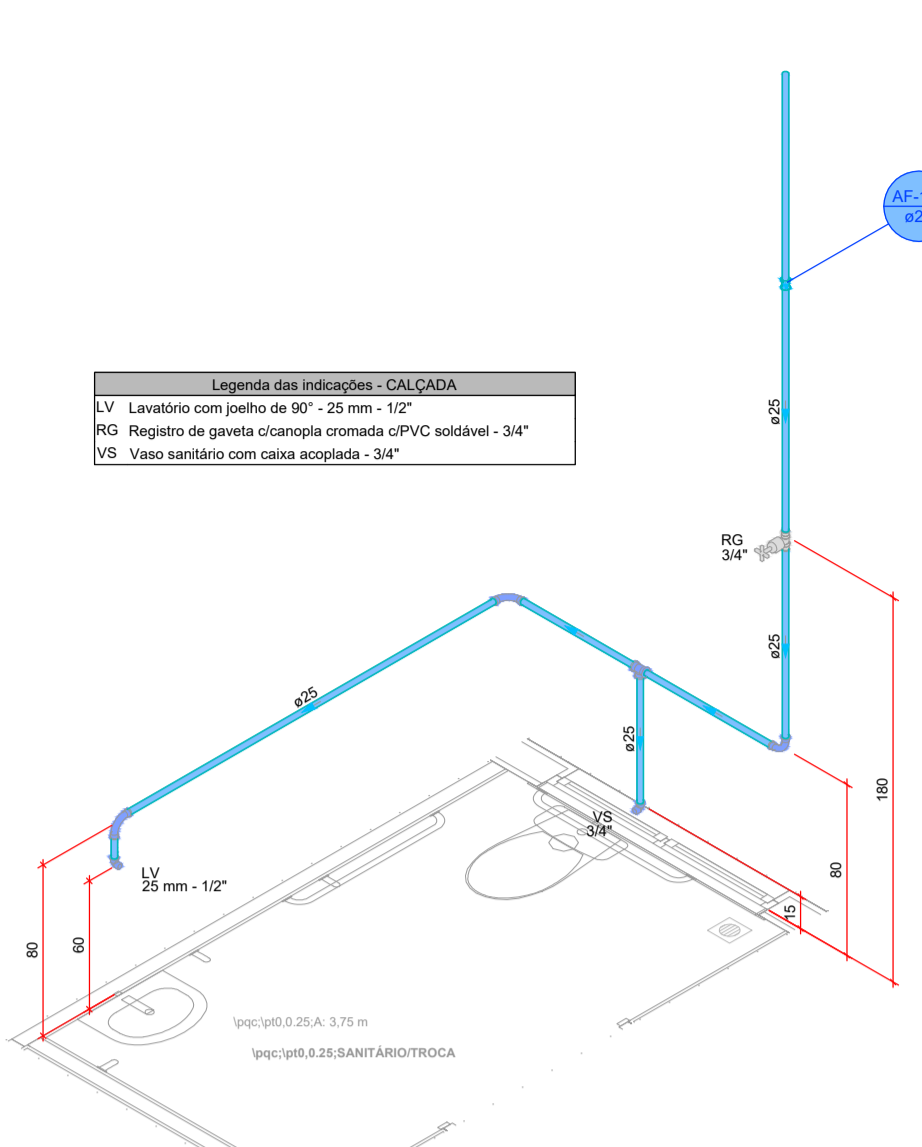

**Legenda das indicações - CALÇADA**  
 LV Lavatório com peão de 90° - 25 mm - 1/2"  
 RG Registro de gaveta c/anoela cromada c/PVC soldável - 3/4"  
 VS Vaso sanitário com caixa acoplada - 3/4"

**DETALHE HID-69**  
1:25

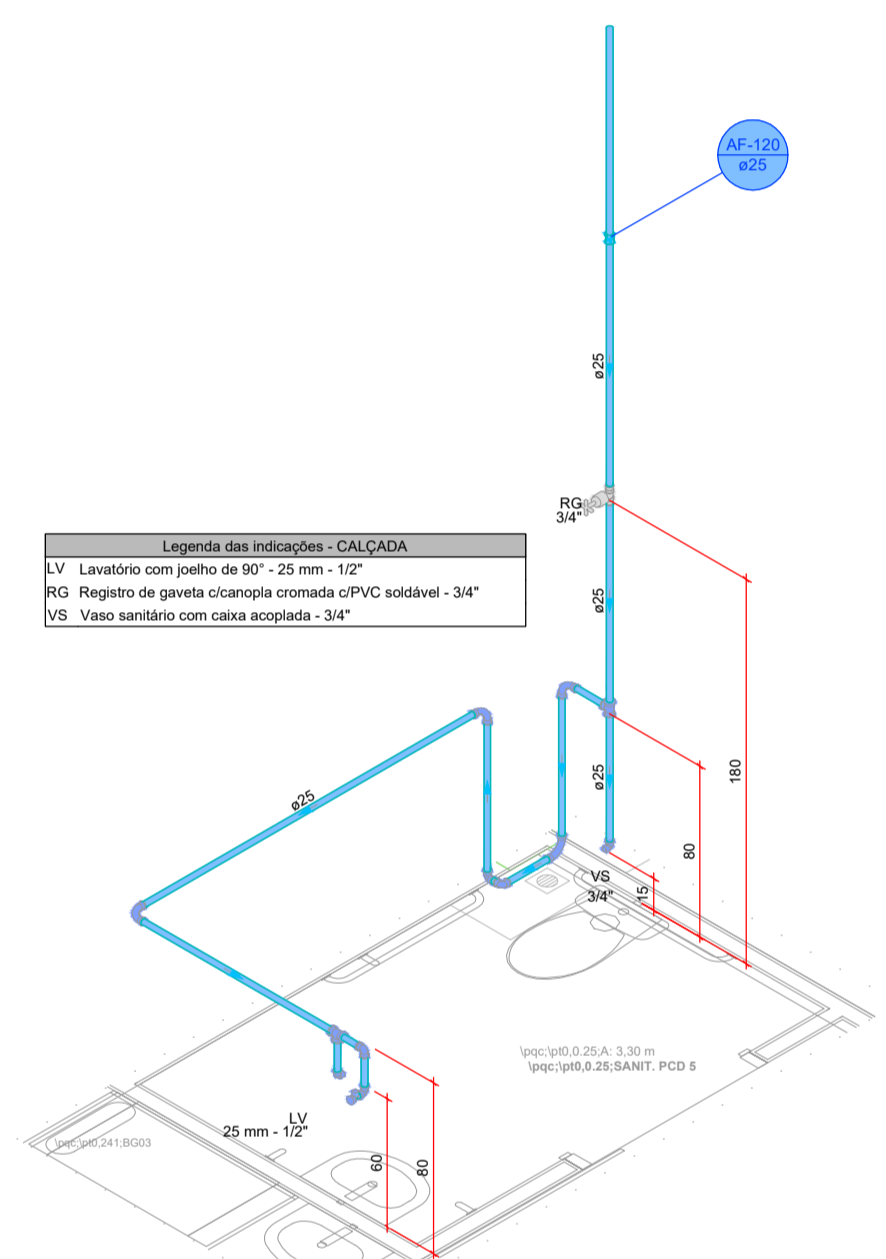

**Legenda das indicações - CALÇADA**  
 LV Lavatório com peão de 90° - 25 mm - 1/2"  
 RG Registro de gaveta c/anoela cromada c/PVC soldável - 3/4"  
 VS Vaso sanitário com caixa acoplada - 3/4"

**DETALHE HID-70**  
1:25

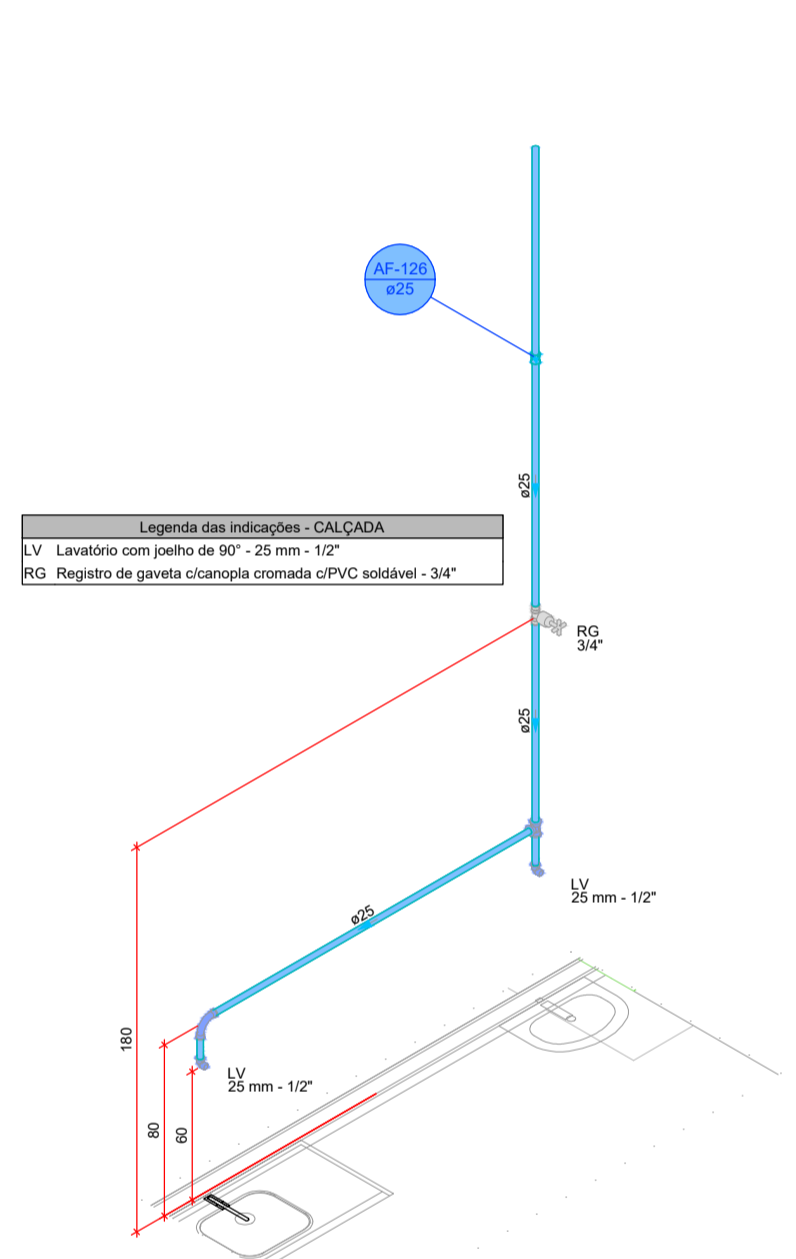

**Legenda das indicações - CALÇADA**  
 LV Lavatório com peão de 90° - 25 mm - 1/2"  
 RG Registro de gaveta c/anoela cromada c/PVC soldável - 3/4"

**DETALHE HID-71**  
1:25

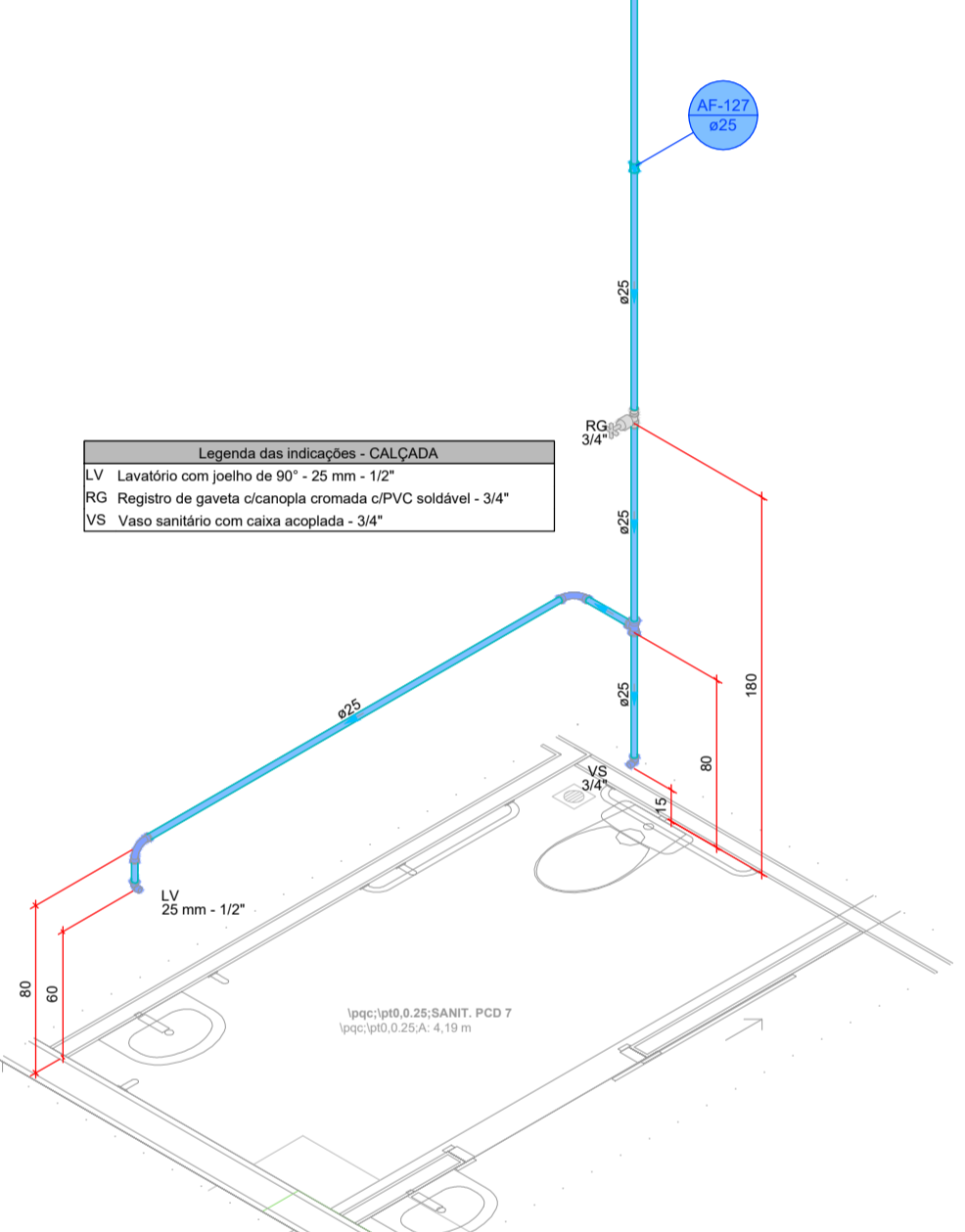

**Legenda das indicações - CALÇADA**  
 LV Lavatório com peão de 90° - 25 mm - 1/2"  
 RG Registro de gaveta c/anoela cromada c/PVC soldável - 3/4"  
 VS Vaso sanitário com caixa acoplada - 3/4"

**DETALHE HID-72**  
1:25

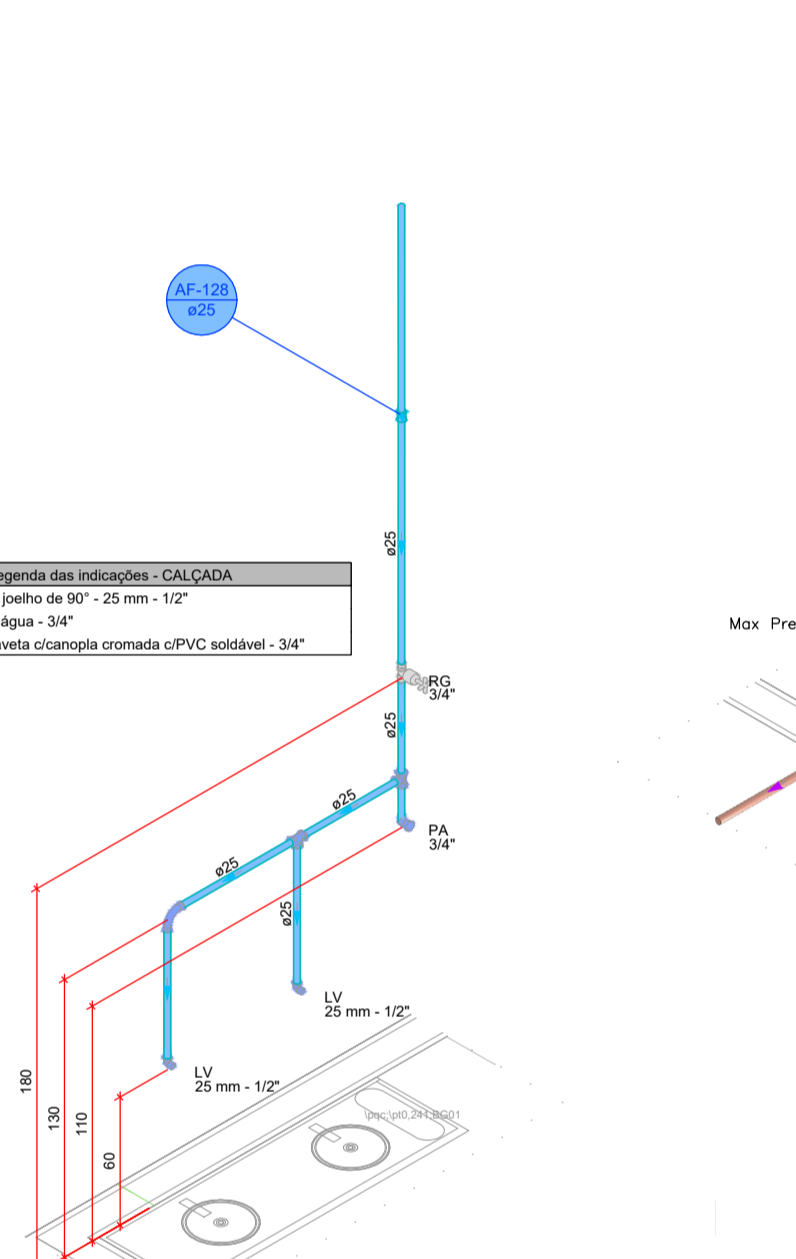

**Legenda das indicações - CALÇADA**  
 LV Lavatório com peão de 90° - 25 mm - 1/2"  
 PA Purificador de água - 3/4"  
 RG Registro de gaveta c/anoela cromada c/PVC soldável - 3/4"

**DETALHE HID-73**  
1:25

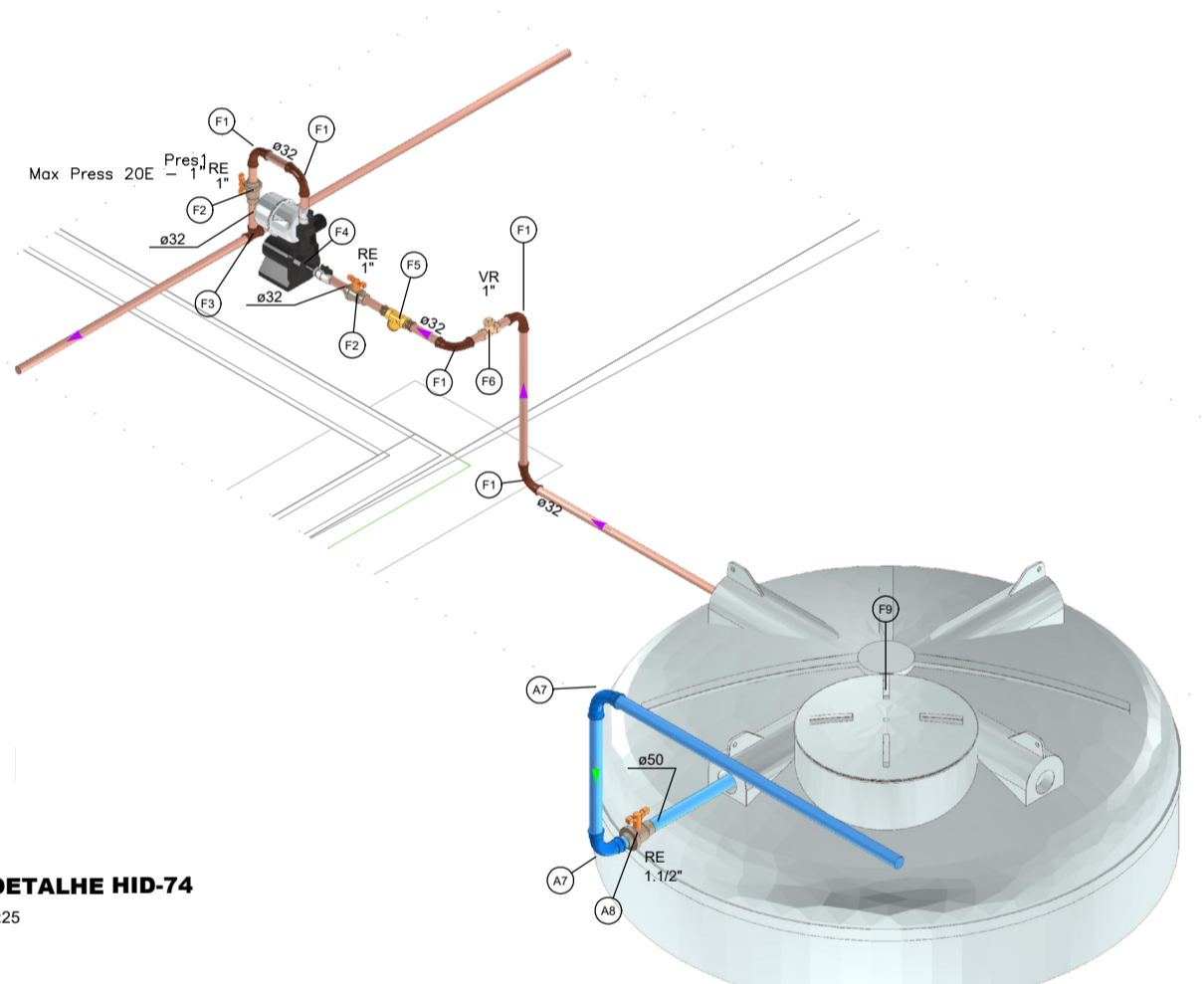

**DETALHE HID-74**  
1:25

**Legenda das indicações - CALÇADA**  
 RE Registro esfera VS compacto soldável - 1"  
 RE Registro esfera VS compacto soldável - 1 1/2"  
 VR Válvula de retenção horizontal c/ PVC soldável - 1"

**Legenda de peças - CALÇADA**

PVC rígido soldável	100
Curva 90° soldável	100
Metas	
Registro esfera VS compacto soldável PVC	100
Curva 90° soldável	100
Metas	
Registro esfera VS compacto soldável PVC	100
PVC rígido soldável	100
Curva 90° soldável	100
Metas	
Registro esfera VS compacto soldável PVC	100
PVC rígido soldável	100
Curva 90° soldável	100
Metas	
Registro esfera VS compacto soldável PVC	100
Adapt. sold. curto c/boia-rosca p registro	200
Filtro em Y	100
Metas	
Válvula de retenção horiz c/ portinhola	100
PVC rígido soldável	100
Adapt. sold. curto c/boia-rosca p registro	200
Filtro em Y	100
Reservatório ForLev	100
Cisterna	100
5000 L	100

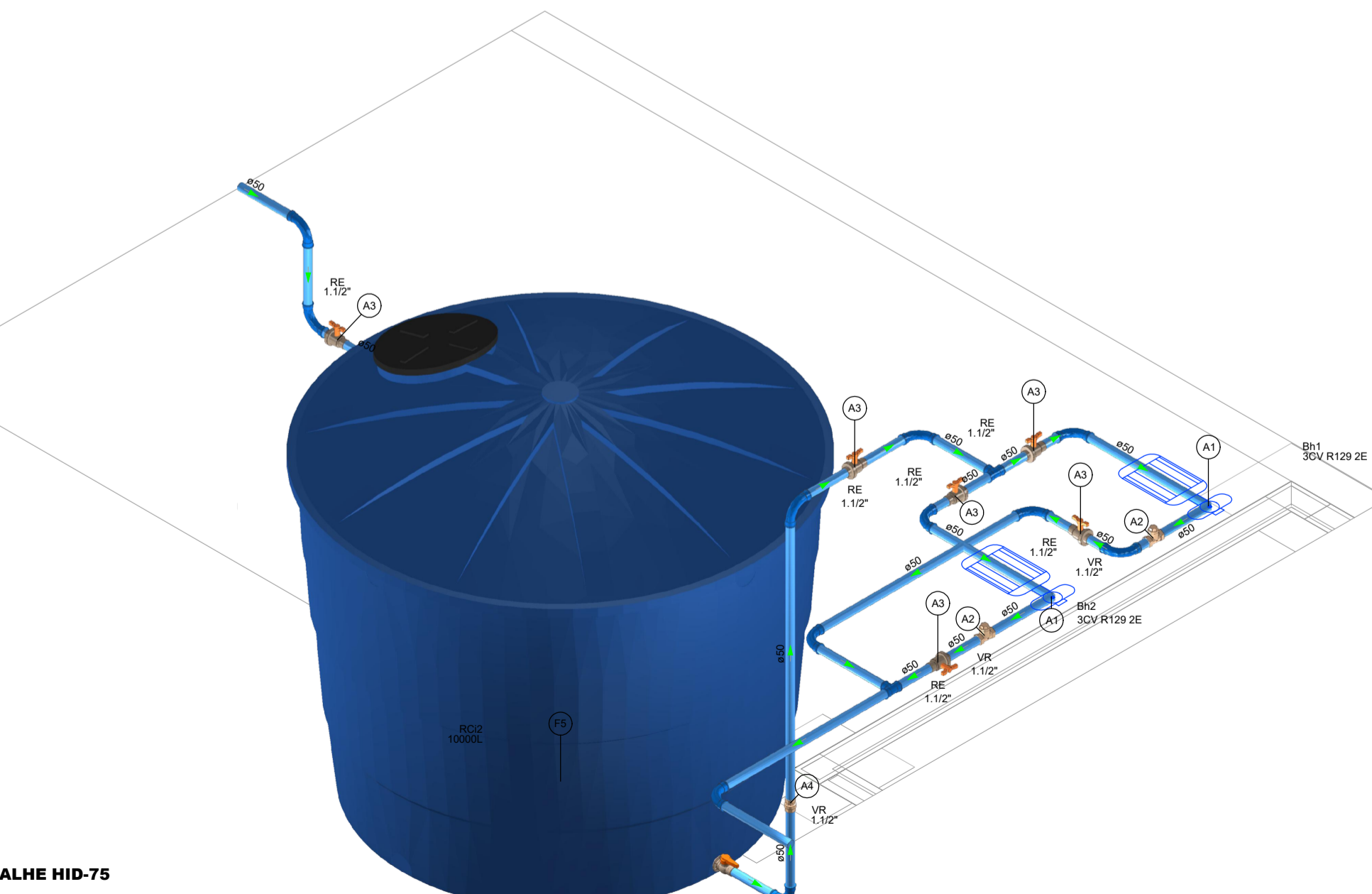

**Legenda das indicações - CALÇADA**  
 RE Registro esfera VS compacto soldável - 1 1/2"  
 VR Válvula de retenção vertical c/ PVC soldável - 1 1/2"  
 VR Válvula de retenção horizontal c/ PVC soldável - 1 1/2"

**Legenda de peças - CALÇADA**

Bomba Hidráulica - Recalque	
Schneider	
Recalque - ME 2230 3CV	100
Metas	
Válvula de retenção horiz c/ portinhola	100
1 1/2"	100
PVC rígido soldável	100
Adapt. sold. curto c/boia-rosca p registro	200
50 mm - 1 1/2"	100
Metas	
Registro esfera VS compacto soldável PVC	100
50 mm	100
Metas	
Válvula de retenção vertical	100
1 1/2"	100
PVC rígido soldável	100
Adapt. sold. curto c/boia-rosca p registro	200
50 mm - 1 1/2"	100
Reservatório cilindrico	100
Poliéstero	100
10000 L	100

**DETALHE HID-75**  
1:25

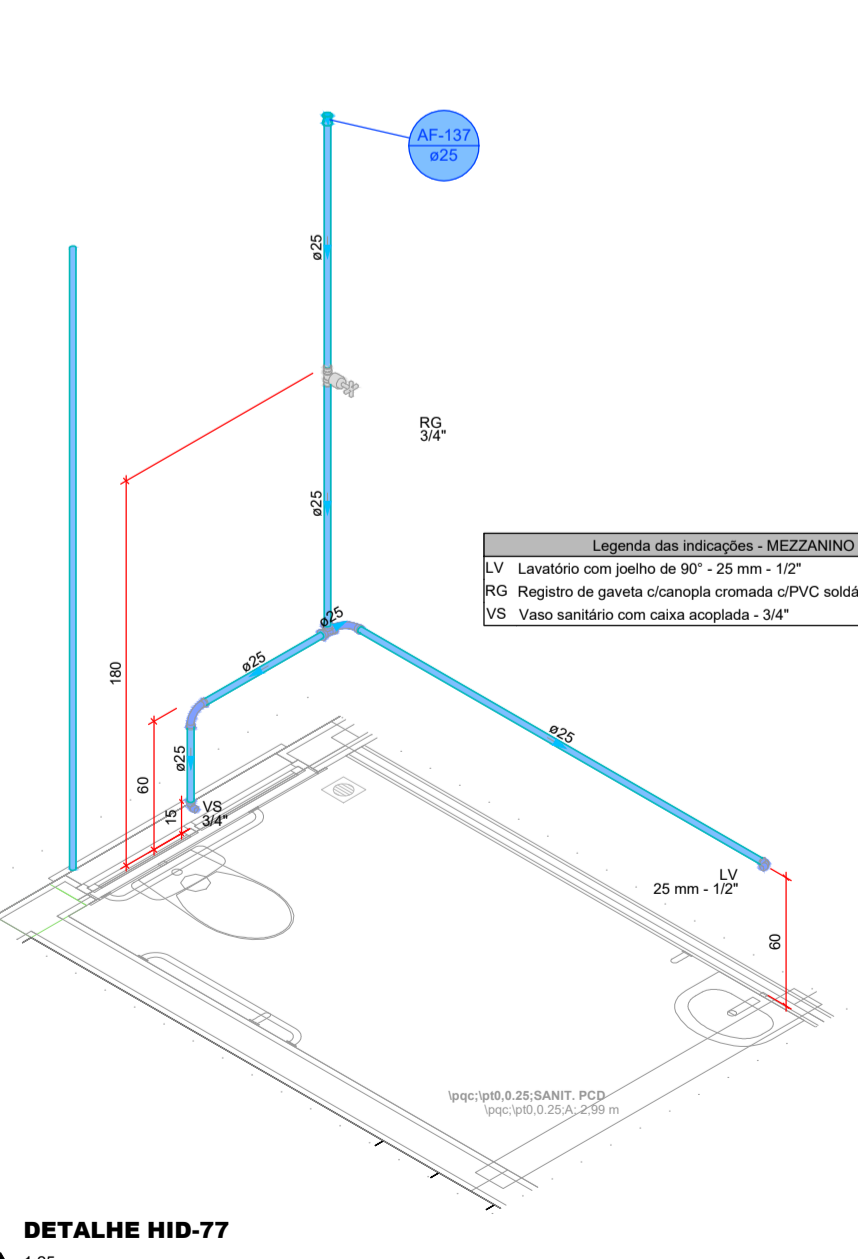

**Legenda das indicações - MEZZANINO**  
 LV Lavatório com peão de 90° - 25 mm - 1/2"  
 RG Registro de gaveta c/anoela cromada c/PVC soldável - 3/4"  
 VS Vaso sanitário com caixa acoplada - 3/4"

**DETALHE HID-77**  
1:25

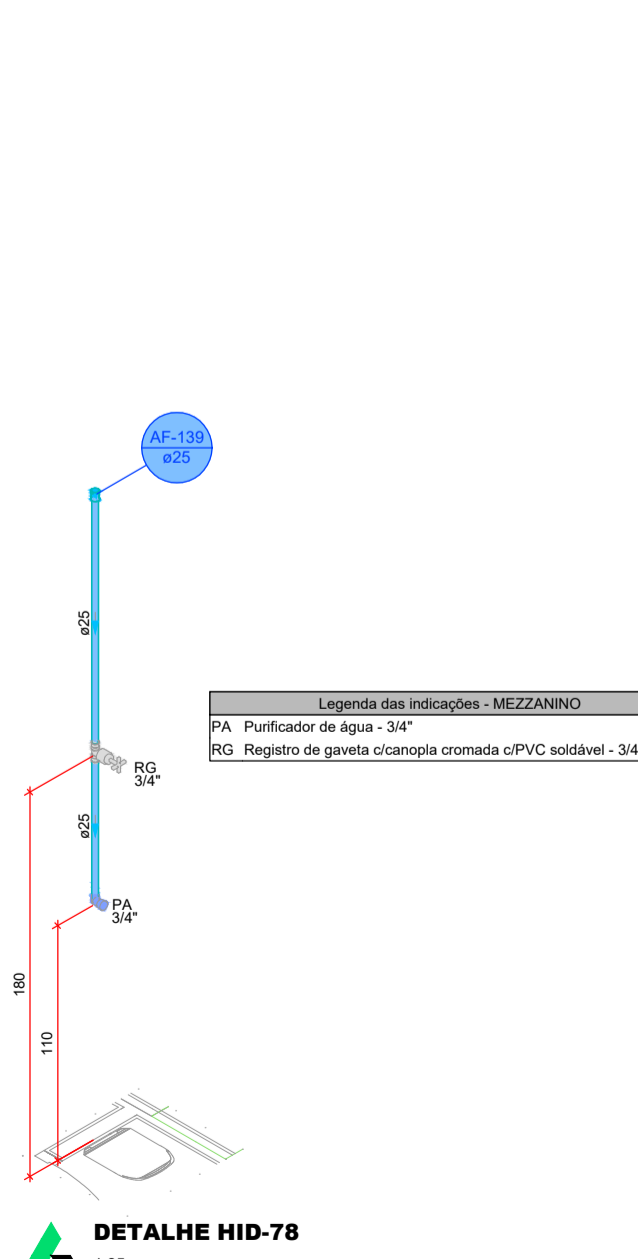

**Legenda das indicações - MEZZANINO**  
 PA Purificador de água - 3/4"  
 RG Registro de gaveta c/anoela cromada c/PVC soldável - 3/4"

**DETALHE HID-78**  
1:25

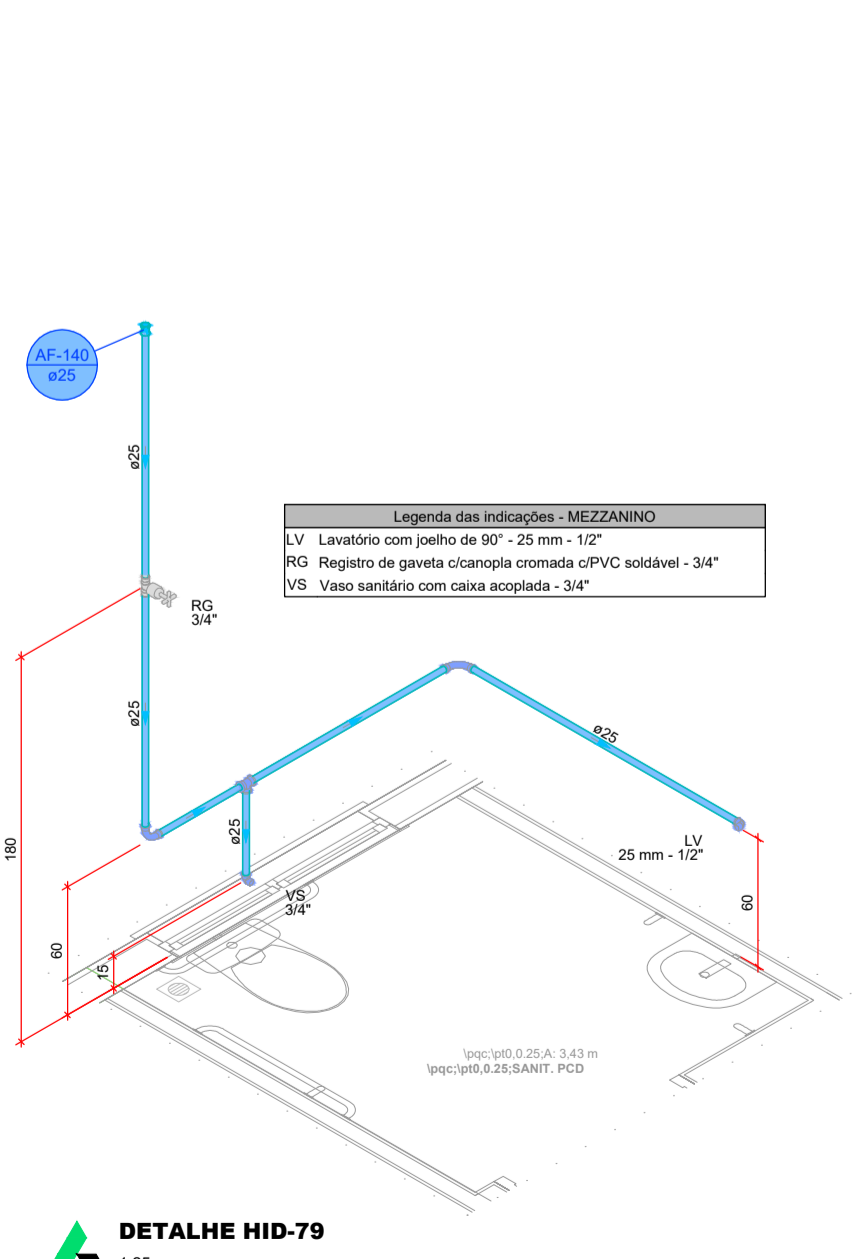

**Legenda das indicações - MEZZANINO**  
 LV Lavatório com peão de 90° - 25 mm - 1/2"  
 RG Registro de gaveta c/anoela cromada c/PVC soldável - 3/4"  
 VS Vaso sanitário com caixa acoplada - 3/4"

**DETALHE HID-79**  
1:25

**Legenda de condutos - CALÇADA**

Água fria	
Água fria (Reuso)	
Alimentação	

**PROJETO HIDROSSANITÁRIO**

PROJETO HIDROSSANITÁRIO		CONTRATADO: Talle Henrique Pereira Fonseca	SECRETARIA SECRETARIA DE ATENÇÃO ESPECIALIZADA A SAÚDE
OBRAS: CONSTRUÇÃO DE IMÓVEL COMERCIAL		Endereço: Rua Nereide, Nº21 Vila Nova, Fama - MG	
Telefone: (51) 9.9879-0332		PROJETO: POLICLÍNICA	Nome Cliente: 12/2024
Email: eng.talhenrique@gmail.com		UNIDADE: (EXCETO INDICADO)	REFERÊNCIA: (1) (DESEJO)
PRQ	VERIF	APROV	cm
DATA: 03/04/2024	03/04/2024		
SCHE			
VISTO:			
HDR	ESCALA: INDICADAS NO DESENHO	DESENHO NÚMERO: 00001	MOD: 00
		HDR	REVISÃO: 00
			FOLHA: 06/19