

2º PAVIMENTO
ESCALA: 1/200

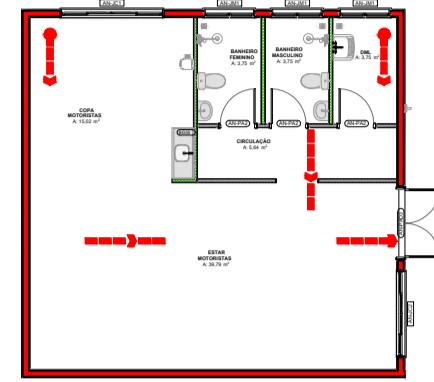

PLANTA BAIXA ESTAR MOTORISTAS
ESCALA: 1/200



PLANTA BAIXA POLICLINICA
ESCALA: 1/200

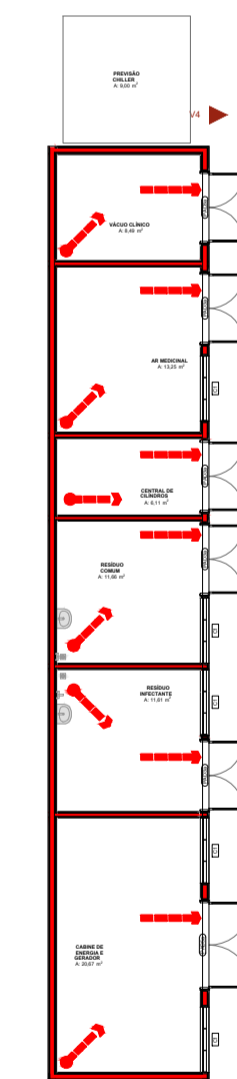

PLANTA ÁREA TÉCNICA
ESCALA: 1/200

AUTOR (A) DO PROJETO EXECUTIVO RENEY MOITA PORTO		REGISTRO CAU - A256692	
AUTOR (A) DO PROJETO EXECUTIVO VIVIANE KELLY MACHADO		REGISTRO CAU - A389382	
AUTOR (A) DO PROJETO EXECUTIVO DANIELA MENEZES EMILIANO		REGISTRO CAU - A235220	
AUTOR (A) DO PROJETO EXECUTIVO BARBARA MOREIRA RIBEIRO		REGISTRO CREA - 6978	
ROD	00/10000	EMISSÃO INICIAL	
OBJETO CONSTRUÇÃO DE UNIDADE DE ATENÇÃO ESPECIALIZADA EM SAÚDE POLICLINICA TABATINGA			
PROPRIETÁRIO FUNDO ESTADUAL DE SAÚDE - FES			
CNPJ 06.023.708/0001-44		DISCIPLINA ROTA DE FUGA	
ENDEREÇO RUA SANTOS DUMONT, S/N, TABATINGA/AM, CEP: 69640-000		PRANCHA 01/01	
TÍTULO DA PRANCHA PLANTA BAIXA E LEGENDAS			
DESCRIÇÃO DA ETAPA PROJETO EXECUTIVO			
NOME PRANCHA-ARQUIVO MS_POT_PE_FUG_01	REVISÃO R0	UNIDADE METROS	DATA 05/10/2025
AUTORIA INTELLECTUAL RENEY MOITA PORTO VIVIANE KELLY MACHADO DANIELA MENEZES EMILIANO BARBARA MOREIRA RIBEIRO			REGISTRO CAU - A256692 CAU - A389382 CAU - A235220 CREA - 6978
DIREITOS AUTORAIS RESERVADOS CONFORME LEGISLAÇÃO NACIONAL E INTERNACIONAL			