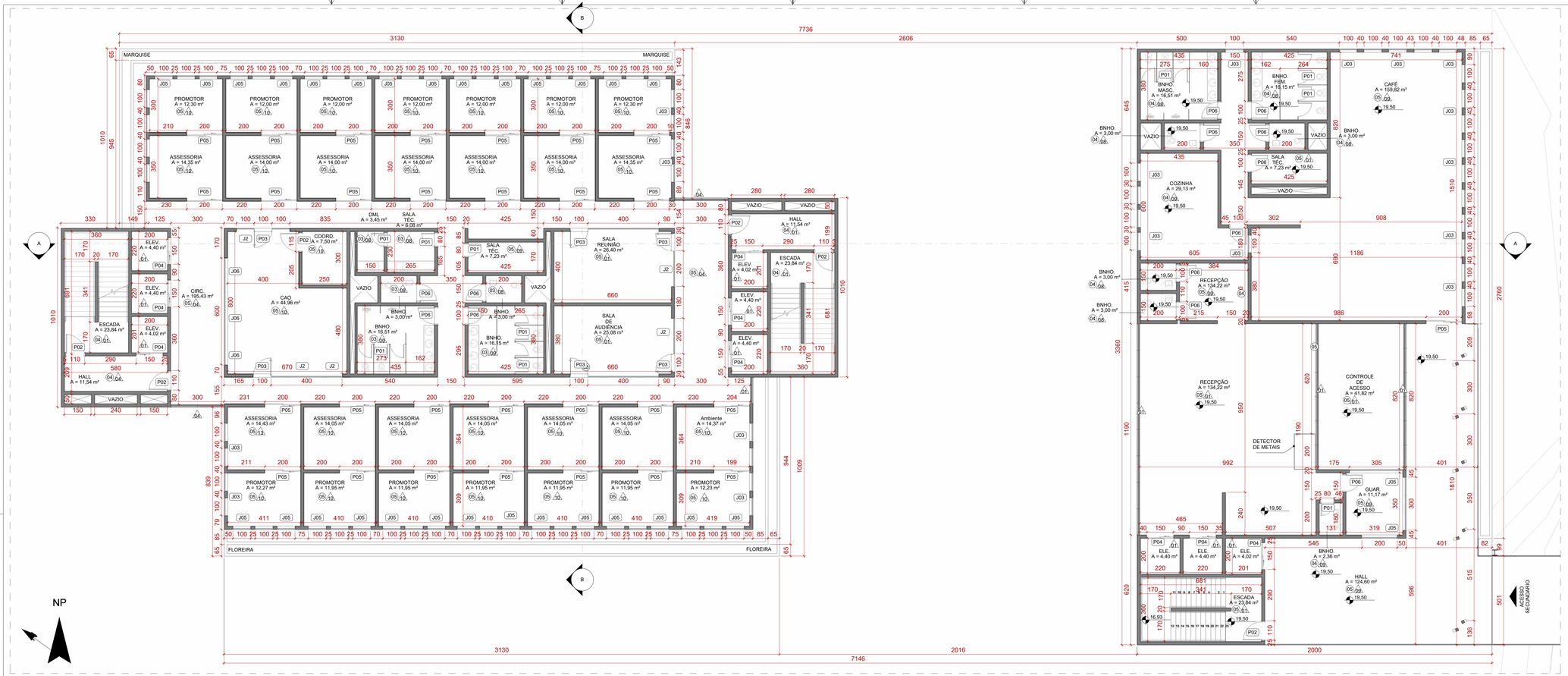

1 PLANTA BAIXA - 4 PAVIMENTO
ESCALA 1 : 100

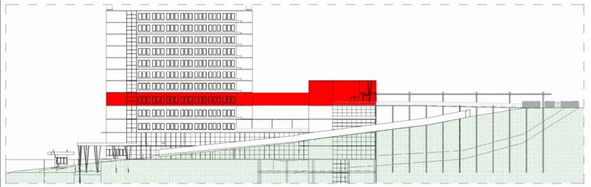

2 MAPA CHAVE - 4 PAVIMENTO
ESCALA 1 : 700

LIMITE DO DESENHO

LIMITE DO DESENHO

PISOS

CÓD.	DESCRIÇÃO	FABRICANTE
01	PISO EXTERNO EM GRAMA	FABRICANTE A DEFINIR
02	PISO EXTERNO EM CONCRETO	FABRICANTE A DEFINIR
03	PISO INTERNO DE CERAMICA	FABRICANTE A DEFINIR
04	PISO INTERNO DE PORCELANATO	FABRICANTE A DEFINIR
05	PISO INTERNO DE PORCELANATO	FABRICANTE A DEFINIR
06	PISO EXTERNO EM CONCRETO	FABRICANTE A DEFINIR
07	PISO DE PALCO EM MADEIRA	FABRICANTE A DEFINIR
08	PISO EXTERNO EM CONCRETO	FABRICANTE A DEFINIR
09	TELHADO EM TELHA METALICA	FABRICANTE A DEFINIR
10	PISO EXTERNO EM CONCRETO	FABRICANTE A DEFINIR
11	PISO EXTERNO EM CONCRETO	FABRICANTE A DEFINIR

ACABAMENTO DE PAREDE

CÓD.	DESCRIÇÃO	FABRICANTE
01	PAREDE EMASSADA COM MASSA ACRÍLICA E PINTADA COM TINTA ACRÍLICA	REF.: SUVINIL OU EQUIVALENTE
02	CHAPA DE ACM	FABRICANTE A DEFINIR
03	PAREDE COM ACABAMENTO EM TINTA LATEX DE AMBOS LADOS	REF.: SUVINIL OU EQUIVALENTE
04	PAREDE PINTADA COM TINTA ACRILICA EM UMA FACE E REBOCADA NA OUTRA PARTE	REF.: SUVINIL OU EQUIVALENTE
05	PAREDE PINTADA COM TINTA ACRILICA EM UMA FACE E COM REVESTIMENTO CERAMICO NA OUTRA	REF.: SUVINIL OU EQUIVALENTE
06	PAREDE PINTADA COM TINTA ACRILICA EM UMA FACE E COM REVESTIMENTO CERAMICO NAS DUAS FACES	REF.: SUVINIL OU EQUIVALENTE
07	PAREDE COM ACABAMENTO EM TINTA LATEX DE AMBOS LADOS	REF.: SUVINIL OU EQUIVALENTE
08	PAREDE COM ACABAMENTO EM CERAMICA NAS DUAS FACES	REF.: SUVINIL OU EQUIVALENTE
09	PAREDE PINTADA COM TINTA ACRILICA NA PARTE INTERNA E REBOCADA NA PARTE EXTERNA	REF.: SUVINIL OU EQUIVALENTE
10	PAREDE COM ACABAMENTO EM GESSO	FABRICANTE A DEFINIR
11	PAREDE EMASSADA COM MASSA ACRÍLICA E PINTADA COM TINTA ACRÍLICA	REF.: SUVINIL OU EQUIVALENTE
12	PAREDE EMASSADA COM MASSA CORRIDA E COM CERAMICA NA OUTRA FACE	REF.: SUVINIL OU EQUIVALENTE
13	PAREDE EMASSADA COM MASSA CORRIDA E EMASSADA COM MASSA ACRÍLICA NA OUTRA FACE	REF.: SUVINIL OU EQUIVALENTE
14	PAREDE EMASSADA COM TINTA LATEX EM AMBAS FACES	REF.: SUVINIL OU EQUIVALENTE

LEGENDA

A CONSTRUIR / CONSTRUÇÃO NOVA

ÁREA PERMEÁVEL

INÍCIO DO ASSENTAMENTO DO PISO

SIMBOLOGIAS

X	PISO	X	TETO	X	DIVERSOS	ARV.XX	ÁRVORES
	PAREDE	X	RODAPÉ	X	ESQUADRIAS	PALM.XX	PALMEIRAS
E	EXISTENTE A SER MANTIDO						

QUADRO DE ÁREAS

ÁREA CONSTRUÍDA EXISTENTE	0,00 m²	ÁREA PERMEÁVEL	4399,00 m²	COEFICIENTE DE APROVEITAMENTO	2,52
ÁREA A DEMOLIR	0,00 m²	ÁREA DE PROJEÇÃO	5605,00 m²	TAXA DE OCUPAÇÃO	56,03%
ÁREA A CONSTRUIR	25226,00 m²	Nº DE PAVIMENTOS	16	TAXA DE PERMEABILIDADE	43,97%
ÁREA TOTAL CONSTRUÍDA	25226,00 m²	ÁREA TOTAL DO TERRENO	10.003,00 m²		

NOTAS

OBSERVAÇÕES GERAIS:

1 - CONFERIR MEDIDAS NO LOCAL

2 - NÃO UTILIZAR ESCALA SOBRE PAPEL

3 - EM CASO DE CONFLITO DE COTAS, PREVALECE A DO DESENHO DE MAIOR ESCALA

4 - EM CASO DE DÚVIDAS, CONSULTE SEMPRE O RESPONSÁVEL TÉCNICO

5 - COTAS EM CENTÍMETROS

6 - O NÍVEL 0,00 DO PROJETO CORRESPONDE AO NÍVEL 50,610 DO LEVANTAMENTO TOPOGRÁFICO

7 - O NORTE DE PROJETO ESTA ROTACIONADO 54,00° PARA A ESQUERDA EM RELAÇAO AO NORTE VERDADEIRO.

8 - ALOCAÇÃO DO RESERVATÓRIO ENTERRADO NO ESTACIONAMENTO 2 - VER PLANCHA 02/18

REVISÃO	DESCRIÇÃO	TIPO	ELABORADO	VERIFICADO	DATA
00	EMISSÃO INICIAL	ATP	GABRIEL FERREIRA	DÉBORA LACERDA	02/2026
01	REVISÃO	ATP	GABRIEL FERREIRA	DÉBORA LACERDA	02/2026
02	REVISÃO	ATP	GABRIEL FERREIRA	DÉBORA LACERDA	03/2026

TIPOS DE EMISSÃO

ASB - AS BUILT		EXE - EXECUTIVO	RST - RESTAURO
MVP - MVP		ACS - ACESSIBILIDADE	IMP - IMPLANTAÇÃO
BSC - BÁSICO		URB - URBANISMO	PSG - PAISAGISMO

ELABORAÇÃO:

OBJETIVA PROJETOS E SERVIÇOS

OBJETIVA PROJETOS E SERVIÇOS
RUA DESEMBARGADOR JORGE FONTANA, Nº80, SALAS 1303 E 1304 - BELVEDERE
BELO HORIZONTE-MG - CEP.: 30.320-670
TEL.: (31) 3347-4405 / (31) 3047-7078 / (31) 3571-1920
EMAIL: contato@grupoprojetosengenharia.com.br

REALIZAÇÃO:

GOVERNO DO ESTADO DO AMAZONAS

RUA JONATHAS PEDROSA, 659 CENTRO , MANAUS-AMAZONAS.

NOVA SEDE DE PROMOTORIAS DA CAPITAL

AVENIDA ANDRÉ ARAUJO, S/Nº, BAIRRO ALEIXO, MANAUS, AMAZONAS

ANTEPROJETO DE ARQUITETURA

AUTORIA DO PROJETO: DEBORA EVELYN CALDEIRA DE LACERDA:12040584654
24
DÉBORA EVELYN CALDEIRA DE LACERDA
CAU - A257997-2

CONTRATANTE DO PROJETO:

GOVERNO DO ESTADO DO AMAZONAS

DATA: MARÇO / 2026

ESCALA: INDICADA

CÓDIGO: PRJ-282880

TÍTULO DOS DESENHOS: PLANTA BAIXA - 4 PAVIMENTO

PRANCHA: 10 / 19

DIREITOS AUTORAIS RESERVADOS: PROIBIDO REPRODUÇÃO, DIVULGAÇÃO OU ALTERAÇÃO SEM ORDEM EXPRESSA DO AUTOR.

TÍTULO DO ARQUIVO: PRJ-282880 -ATP-ARQ-1019-REV02

A1 ALONGADO
1151x594mm

GUARDA-CORPO

CÓD.	DESCRIÇÃO	FABRICANTE
CR	CORRIMÃO METALICO	FABRICANTE A DEFINIR
GD	GRADES METALICAS	FABRICANTE A DEFINIR
PV	GUARDA CORPO EM VIDRO LAMINADO	FABRICANTE A DEFINIR

DIVERSOS

CÓD.	DESCRIÇÃO	FABRICANTE	QUANT.
BR	BRASÃO	FABRICANTE A DEFINIR	1
CA	CANCELA AUTOMATICA	REF.: GATTER PECCININ	4
DM	DETECTOR DE METAIS	FABRICANTE A DEFINIR	2
LT	LETREIRO EM AÇO COM PINTURA AUTOMOTIVA PRETA FIXADAS POR CHUMBADORES	FABRICANTE A DEFINIR	1

LOUÇAS E PEÇAS VINCULADAS

CÓD.	DESCRIÇÃO	FABRICANTE	QUANT.
BE	BANCADA DE BANHO COM CUBA DE ENCAIXE - SEM TORNEIRA	FABRICANTE A DEFINIR	34
BR	BANCADA COZINHA COM CUBA RETANGULAR	FABRICANTE A DEFINIR	1
CM	CUBA DE MESA SEMI ENCAIXE	REF.:DECA OU EQUIVALENTE	34
MI	MICTÓRIO	REF.:DECA OU EQUIVALENTE	33
PC	PIA DE COZINHA	FABRICANTE A DEFINIR	29
PR	PIA REDONDA	FABRICANTE A DEFINIR	138
VE	Vaso sanitário com reservatório elevado	REF.:DECA OU EQUIVALENTE	131
VS	Vaso sanitário monobloco	REF.:DECA OU EQUIVALENTE	16

PAINEL DE VIDRO

CÓD.	DESCRIÇÃO	FABRICANTE
01	PAINEL DE VIDRO	FABRICANTE A DEFINIR

BANCADAS / PEDRAS

CÓD.	DESCRIÇÃO	FABRICANTE	QUANT.
BC	BANCADAS COM CUBAS REDONDAS	FABRICANTE A DEFINIR	32
BR	BANCADA COM PIA RETANGULAR E TORNEIRA	FABRICANTE A DEFINIR	29

JANELAS

CÓD.	DESCRIÇÃO	FABRICANTE	LARGURA (cm)	ALTURA (cm)	PEITORIL (cm)	QUANT.
J1	JANELAS FIXAS, EM UMA FOLHA. FIXA, COM CAIXILHO EM ALUMÍNIO LINHA 25, ANODIZADO NATURAL OU COM PINTURA ELETROSTÁTICA. VIDRO COMUM INCOLOR, ESP.: 4MM.	FABRICANTE A DEFINIR	100	190	65	2
J2	JANELAS FIXAS, EM UMA FOLHA. FIXA, COM CAIXILHO EM ALUMÍNIO LINHA 25, ANODIZADO NATURAL OU COM PINTURA ELETROSTÁTICA. VIDRO COMUM INCOLOR, ESP.: 4MM.	FABRICANTE A DEFINIR	100	300	0	168
J03	JANELAS FIXAS, EM UMA FOLHA. FIXA, COM CAIXILHO EM ALUMÍNIO LINHA 25, ANODIZADO NATURAL OU COM PINTURA ELETROSTÁTICA. VIDRO COMUM INCOLOR, ESP.: 4MM.	FABRICANTE A DEFINIR	100	190	65	225
J04	JANELAS FIXAS, EM UMA FOLHA. FIXA, COM CAIXILHO EM ALUMÍNIO LINHA 25, ANODIZADO NATURAL OU COM PINTURA ELETROSTÁTICA. VIDRO COMUM INCOLOR, ESP.: 4MM.	FABRICANTE A DEFINIR	100	190	250	5
J05	JANELAS FIXAS, EM UMA FOLHA. FIXA, COM CAIXILHO EM ALUMÍNIO LINHA 25, ANODIZADO NATURAL OU COM PINTURA ELETROSTÁTICA. VIDRO COMUM INCOLOR, ESP.: 4MM.	FABRICANTE A DEFINIR	100	190	80	428
J06	JANELAS FIXAS, EM UMA FOLHA. FIXA, COM CAIXILHO EM ALUMÍNIO LINHA 25, ANODIZADO NATURAL OU COM PINTURA ELETROSTÁTICA. VIDRO COMUM INCOLOR, ESP.: 4MM.	FABRICANTE A DEFINIR	100	190	100	63

PORTAS

CÓD.	DESCRIÇÃO	FABRICANTE	LARGURA (cm)	ALTURA (cm)	QUANT.
P01	PORTA DE ABRIR TIPO PRANCHETA EM MADEIRA COMPENSADA LISA, EMASSADA E PINTADA COM TINTA ESMALTE, ACABAMENTO FOSCO	FABRICANTE A DEFINIR	70	210	142
P02	PORTA DE ABRIR TIPO PRANCHETA EM MADEIRA COMPENSADA LISA, EMASSADA E PINTADA COM TINTA ESMALTE, ACABAMENTO FOSCO	FABRICANTE A DEFINIR	100	210	85
P03	PORTA DE ABRIR 1 FOLHAS TIPO PRANCHETA, EM VIDRO COMUM INCOLOR, ESP.: 4MM.	FABRICANTE A DEFINIR	100	300	54
P04	PORTA DE CORRER TIPO PRANCHETA, EM MADEIRA COMPENSADA LISA, EMASSADA E PINTADA COM TINTA ESMALTE, ACABAMENTO FOSCO	FABRICANTE A DEFINIR	150	210	100
P05	PORTA DE CORRER 2 FOLHA TIPO PRANCHETA, EM VIDRO COMUM INCOLOR, ESP.: 4MM.	FABRICANTE A DEFINIR	200	300	282
P06	PORTA DE ABRIR TIPO PRANCHETA EM MADEIRA COMPENSADA LISA, EMASSADA E PINTADA COM TINTA ESMALTE, ACABAMENTO FOSCO	FABRICANTE A DEFINIR	90	210	111
P07	PORTA DE ABRIR TIPO PRANCHETA EM MADEIRA COMPENSADA LISA, EMASSADA E PINTADA COM TINTA ESMALTE, ACABAMENTO FOSCO	FABRICANTE A DEFINIR	60	210	3
P08	PORTA DE ABRIR TIPO CORTA-FOGO, COM FOLHA ESTRUTURADA E NÚCLEO INCOMBUSTÍVELCOM RESISTÊNCIA AO FOGO CONFORME INDICADO EM PROJETO. SUPERFÍCIE LISA, PRÓPRIA PARA ACABAMENTO	FABRICANTE A DEFINIR	75	210	3
P09	PORTA DE ABRIR TIPO CORTA-FOGO, COM FOLHA ESTRUTURADA E NÚCLEO INCOMBUSTÍVELCOM RESISTÊNCIA AO FOGO CONFORME INDICADO EM PROJETO. SUPERFÍCIE LISA, PRÓPRIA PARA ACABAMENTO	FABRICANTE A DEFINIR	100	210	1

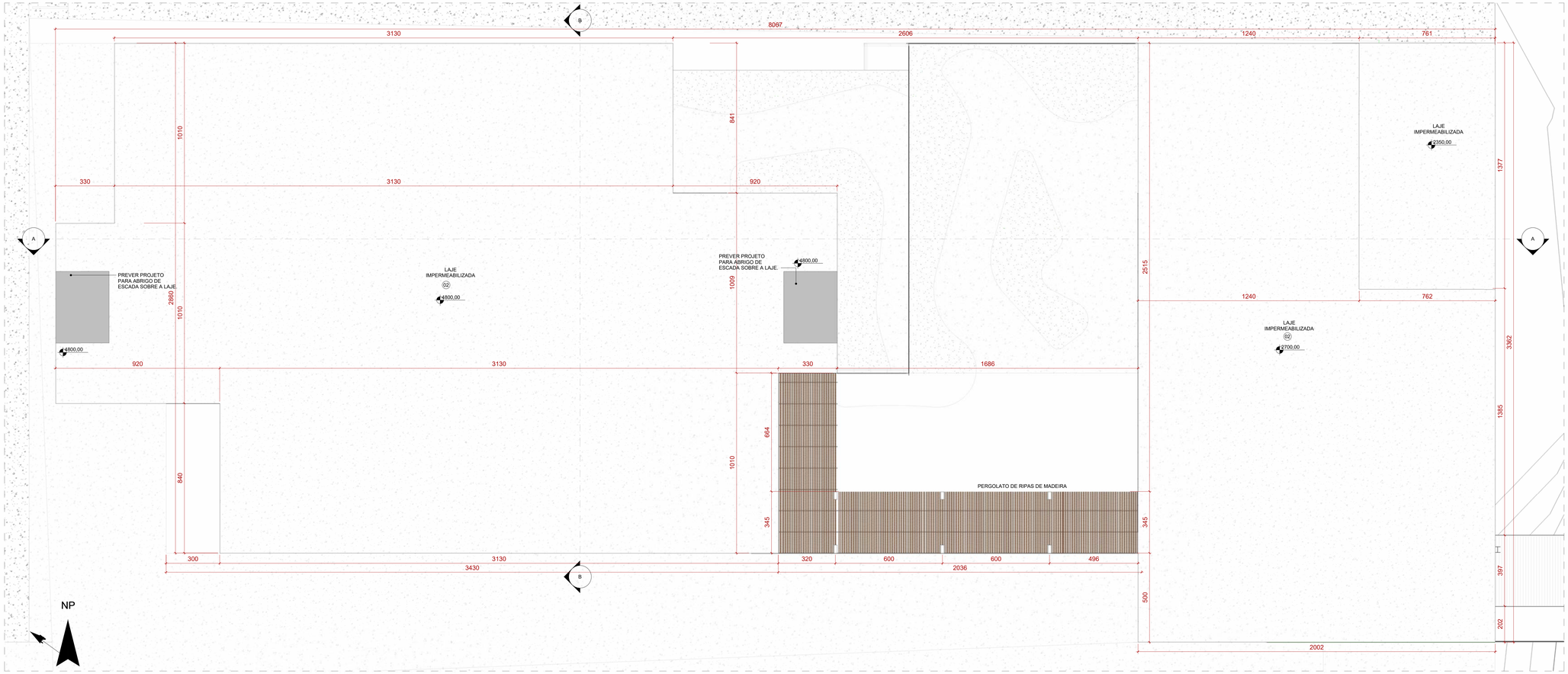

1 PLANTA DE COBERTURA
ESCALA 1 : 100

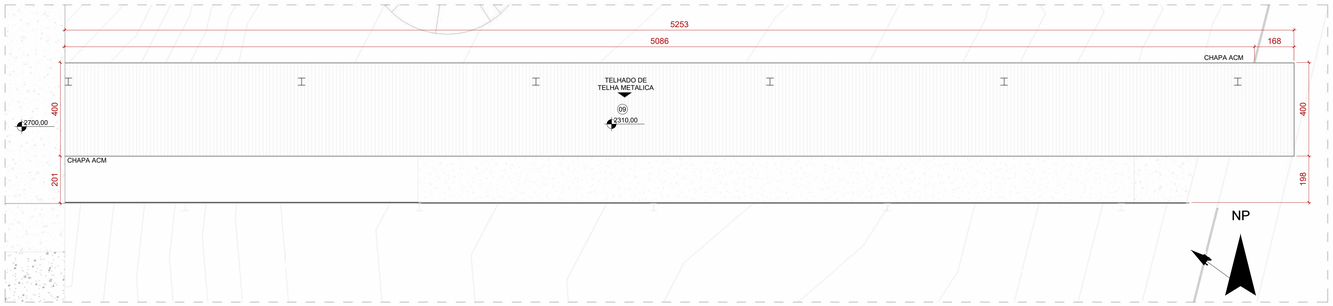

2 PLANTA DE COBERTURA PASSARELA
ESCALA 1 : 100

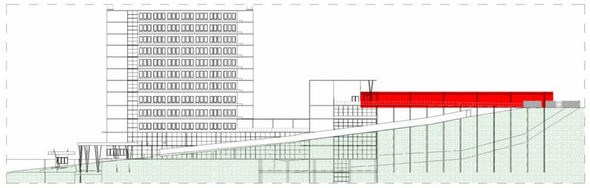

3 MAPA CHAVE - COBERTURA PASSARELA
ESCALA 1 : 700

PISOS

CÓD.	DESCRIÇÃO	FABRICANTE
01	PISO EXTERNO EM GRAMA	FABRICANTE A DEFINIR
02	PISO EXTERNO EM CONCRETO	FABRICANTE A DEFINIR
03	PISO INTERNO DE CERAMICA	FABRICANTE A DEFINIR
04	PISO INTERNO DE PORCELANATO	FABRICANTE A DEFINIR
05	PISO INTERNO DE PORCELANATO	FABRICANTE A DEFINIR
06	PISO EXTERNO EM CONCRETO	FABRICANTE A DEFINIR
07	PISO DE PALCO EM MADEIRA	FABRICANTE A DEFINIR
08	PISO EXTERNO EM CONCRETO	FABRICANTE A DEFINIR
09	TELHADO EM TELHA METALICA	FABRICANTE A DEFINIR
10	PISO EXTERNO EM CONCRETO	FABRICANTE A DEFINIR
11	PISO EXTERNO EM CONCRETO	FABRICANTE A DEFINIR

LEGENDA

A CONSTRUIR
CONSTRUÇÃO NOVA

ÁREA PERMEÁVEL

INÍCIO DO ASSENTAMENTO DO PISO

SIMBOLOGIAS

X	PISO	X	TETO	X	DIVERSOS	ARV.XX	ÁRVORES
	PAREDE	X	RODAPÉ	X	ESQUADRIAS	PALM.XX	PALMEIRAS
E	EXISTENTE A SER MANTIDO						

QUADRO DE ÁREAS

ÁREA CONSTRUÍDA EXISTENTE	0,00 m²	ÁREA PERMEÁVEL	4399,00 m²	COEFICIENTE DE APROVEITAMENTO	2,52
ÁREA A DEMOLIR	0,00 m²	ÁREA DE PROJEÇÃO	5605,00 m²	TAXA DE OCUPAÇÃO	56,03%
ÁREA A CONSTRUIR	25226,00 m²	Nº DE PAVIMENTOS	16	TAXA DE PERMEABILIDADE	43,97%
ÁREA TOTAL CONSTRUÍDA	25226,00 m²	ÁREA TOTAL DO TERRENO	10.003,00 m²		

NOTAS

OBSERVAÇÕES GERAIS:

1 - CONFERIR MEDIDAS NO LOCAL

2 - NÃO UTILIZAR ESCALA SOBRE PAPEL

3 - EM CASO DE CONFLITO DE COTAS, PREVALECE A DO DESENHO DE MAIOR ESCALA

4 - EM CASO DE DÚVIDAS, CONSULTE SEMPRE O RESPONSÁVEL TÉCNICO

5 - COTAS EM CENTÍMETROS

6 - O NÍVEL 0,00 DO PROJETO CORRESPONDE AO NÍVEL 50,610 DO LEVANTAMENTO TOPOGRÁFICO

7 - O NORTE DE PROJETO ESTA ROTACIONADO 54,00° PARA A ESQUERDA EM RELAÇAO AO NORTE VERDADEIRO.

8 - ALOCAÇÃO DO RESERVATÓRIO ENTERRADO NO ESTACIONAMENTO 2 - VER PLANCHA 02/18

REVISÃO	DESCRIÇÃO	TIPO	ELABORADO	VERIFICADO	DATA
00	EMISSÃO INICIAL	ATP	GABRIEL FERREIRA	DÉBORA LACERDA	02/2026
01	REVISÃO	ATP	GABRIEL FERREIRA	DÉBORA LACERDA	02/2026
02	REVISÃO	ATP	GABRIEL FERREIRA	DÉBORA LACERDA	03/2026

TIPOS DE EMISSÃO

ASB - AS BUILT	EXE - EXECUTIVO	RST - RESTAURO
MVP - MVP	ACS - ACESSIBILIDADE	IMP - IMPLANTAÇÃO
BSC - BÁSICO	URB - URBANISMO	PSG - PAISAGISMO

ELABORAÇÃO:

OBJETIVA PROJETOS E SERVIÇOS

OBJETIVA PROJETOS E SERVIÇOS
RUA DESEMBARGADOR JORGE FONTANA, Nº60, SALAS 1303 E 1304 - BELVEDERE
BELO HORIZONTE-MG - CEP.: 30.320-670
TEL.: (31) 3347-4405 / (31) 3347-7079 / (31) 3571-1920
EMAIL: contato@grupoprojetosengenharia.com.br

REALIZAÇÃO:

AMAZONAS GOVERNO DO ESTADO

GOVERNO DO ESTADO DO AMAZONAS
RUA JONATHAS PEDROSA, 659 CENTRO , MANAUS-AMAZONAS.

NOVA SEDE DE PROMOTORIAS DA CAPITAL

AVENIDA ANDRÉ ARAÚJO, S/Nº, BAIRRO ALEIXO, MANAUS, AMAZONAS

ANTEPROJETO DE ARQUITETURA

AUTORIA DO PROJETO:
DEBORA EVELYN CALDEIRA DE LACERDA:12040546624
DÉBORA EVELYN CALDEIRA DE LACERDA
CAU - A207997-2

CONTRATANTE DO PROJETO:
GOVERNO DO ESTADO DO AMAZONAS

DATA: MARÇO / 2026
ESCALA: INDICADA
CÓDIGO: PRJ-282880

TÍTULO DOS DESENHOS:
PLANTA DE COBERTURA
PLANTA DE COBERTURA PASSARELA

PRANCHA: 11 / 19

DIREITOS AUTORAIS RESERVADOS. PROIBIDO REPRODUÇÃO, DIVULGAÇÃO OU ALTERAÇÃO SEM ORDEM EXPRESSA DO AUTOR.

TÍTULO DO ARQUIVO:
PRJ-282880 -ATP-ARQ-1119-REV02

A1 ALONGADO
1151x858mm

PISOS

CÓD.	DESCRIÇÃO	FABRICANTE
01	PISO EXTERNO EM GRAMA	FABRICANTE A DEFINIR
02	PISO EXTERNO EM CONCRETO	FABRICANTE A DEFINIR
03	PISO INTERNO DE CERAMICA	FABRICANTE A DEFINIR
04	PISO INTERNO DE PORCELANATO	FABRICANTE A DEFINIR
05	PISO INTERNO DE PORCELANATO	FABRICANTE A DEFINIR
06	PISO EXTERNO EM CONCRETO	FABRICANTE A DEFINIR
07	PISO DE PALCO EM MADEIRA	FABRICANTE A DEFINIR
08	PISO EXTERNO EM CONCRETO	FABRICANTE A DEFINIR
09	TELHADO EM TELHA METALICA	FABRICANTE A DEFINIR
10	PISO EXTERNO EM CONCRETO	FABRICANTE A DEFINIR
11	PISO EXTERNO EM CONCRETO	FABRICANTE A DEFINIR

GUARDA-CORPO

CÓD.	DESCRIÇÃO	FABRICANTE
CR	CORRIMÃO METALICO	FABRICANTE A DEFINIR
GD	GRADES METALICAS	FABRICANTE A DEFINIR
PV	GUARDA CORPO EM VIDRO LAMINADO	FABRICANTE A DEFINIR

PAINEL DE VIDRO

CÓD.	DESCRIÇÃO	FABRICANTE
01	PAINEL DE VIDRO	FABRICANTE A DEFINIR

ACABAMENTO DE PAREDE

CÓD.	DESCRIÇÃO	FABRICANTE
01	PAREDE EMASSADA COM MASSA ACRÍLICA E PINTADA COM TINTA ACRÍLICA	REF.: SUVINIL OU EQUIVALENTE
02	CHAPA DE ACM	FABRICANTE A DEFINIR
03	PAREDE COM ACABAMENTO EM TINTA LATEX DE AMBOS LADOS	REF.: SUVINIL OU EQUIVALENTE
04	PAREDE PINTADA COM TINTA ACRILICA EM UMA FACE E REBOCADA NA OUTRA PARTE	REF.: SUVINIL OU EQUIVALENTE
05	PAREDE PINTADA COM TINTA ACRILICA EM UMA FACE E COM REVESTIMENTO CERAMICO NA OUTRA	REF.: SUVINIL OU EQUIVALENTE
06	PAREDE PINTADA COM TINTA ACRILICA EM UMA FACE E COM REVESTIMENTO CERAMICO NA OUTRA	REF.: SUVINIL OU EQUIVALENTE
07	PAREDE COM ACABAMENTO EM TINTA LATEX DE AMBOS LADOS	REF.: SUVINIL OU EQUIVALENTE
08	PAREDE COM ACABAMENTO EM CERAMICA NAS DUAS FACES	REF.: SUVINIL OU EQUIVALENTE
09	PAREDE PINTADA COM TINTA ACRILICA NA PARTE INTERNA E REBOCADA NA PARTE EXTERNA	REF.: SUVINIL OU EQUIVALENTE
10	PAREDE COM ACABAMENTO EM GESSO	FABRICANTE A DEFINIR
11	PAREDE EMASSADA COM MASSA ACRÍLICA E PINTADA COM TINTA ACRÍLICA	REF.: SUVINIL OU EQUIVALENTE
12	PAREDE EMASSADA COM MASSA CORRIDA E COM CERAMICA NA OUTRA FACE	REF.: SUVINIL OU EQUIVALENTE
13	PAREDE EMASSADA COM MASSA CORRIDA E EMASSADA COM MASSA ACRILICA NA OUTRA FACE	REF.: SUVINIL OU EQUIVALENTE
14	PAREDE EMASSADA COM TINTA LATEX EM AMBAS FACES	REF.: SUVINIL OU EQUIVALENTE

PORTAS

CÓD.	DESCRIÇÃO	FABRICANTE	LARGURA (cm)	ALTURA (cm)	QUANT.
P01	PORTA DE ABRIR TIPO PRANCHETA EM MADEIRA COMPENSADA LISA, EMASSADA E PINTADA COM TINTA ESMALTE, ACABAMENTO FOSCO	FABRICANTE A DEFINIR	70	210	142
P02	PORTA DE ABRIR TIPO PRANCHETA EM MADEIRA COMPENSADA LISA, EMASSADA, E PINTADA COM TINTA ESMALTE, ACABAMENTO FOSCO	FABRICANTE A DEFINIR	100	210	85
P03	- PORTA DE ABRIR 1 FOLHAS TIPO PRANCHETA, EM VIDRO COMUM INCOLOR, ESP.: 4MM.	FABRICANTE A DEFINIR	100	300	54
P04	PORTA DE CORRER TIPO PRANCHETA, EM MADEIRA COMPENSADA LISA, EMASSADA, E PINTADA COM TINTA ESMALTE, ACABAMENTO FOSCO	FABRICANTE A DEFINIR	150	210	100
P05	PORTA DE CORRER 2 FOLHA TIPO PRANCHETA, EM VIDRO COMUM INCOLOR, ESP.: 4MM.	FABRICANTE A DEFINIR	200	300	282
P06	PORTA DE ABRIR TIPO PRANCHETA EM MADEIRA COMPENSADA LISA, EMASSADA, E PINTADA COM TINTA ESMALTE, ACABAMENTO FOSCO	FABRICANTE A DEFINIR	90	210	111
P07	PORTA DE ABRIR TIPO PRANCHETA EM MADEIRA COMPENSADA LISA, EMASSADA, E PINTADA COM TINTA ESMALTE, ACABAMENTO FOSCO	FABRICANTE A DEFINIR	60	210	3
P08	PORTA DE ABRIR TIPO CORTA-FOGO, COM FOLHA ESTRUTURADA E NÚCLEO INCOMBUSTÍVELCOM RESISTÊNCIA AO FOGO CONFORME INDICADO EM PROJETO. SUPERFÍCIE LISA, PRÓPRIA PARA ACABAMENTO	FABRICANTE A DEFINIR	75	210	3
P09	PORTA DE ABRIR TIPO CORTA-FOGO, COM FOLHA ESTRUTURADA E NÚCLEO INCOMBUSTÍVELCOM RESISTÊNCIA AO FOGO CONFORME INDICADO EM PROJETO. SUPERFÍCIE LISA, PRÓPRIA PARA ACABAMENTO	FABRICANTE A DEFINIR	100	210	1



1 CORTE A-A
ESCALA 1 : 100

PREVER PROJETO PARA ABRIGO DE ESCADA SOBRE A LAJE.

PREVER PROJETO PARA ABRIGO DE ESCADA SOBRE A LAJE.

PORTAS

CÓD.	DESCRIÇÃO	FABRICANTE	LARGURA (cm)	ALTURA (cm)	QUANT.
P01	PORTA DE ABRIR TIPO PRANCHETA EM MADEIRA COMPENSADA LISA, EMASSADA E PINTADA COM TINTA ESMALTE, ACABAMENTO FOSCO	FABRICANTE A DEFINIR	70	210	142
P02	PORTA DE ABRIR TIPO PRANCHETA EM MADEIRA COMPENSADA LISA, EMASSADA E PINTADA COM TINTA ESMALTE, ACABAMENTO FOSCO	FABRICANTE A DEFINIR	100	210	85
P03	- PORTA DE ABRIR 1 FOLHAS TIPO PRANCHETA, EM VIDRO COMUM INCOLOR, ESP.: 4MM.	FABRICANTE A DEFINIR	100	300	54
P04	PORTA DE CORRER TIPO PRANCHETA, EM MADEIRA COMPENSADA LISA, EMASSADA E PINTADA COM TINTA ESMALTE, ACABAMENTO FOSCO	FABRICANTE A DEFINIR	150	210	100
P05	PORTA DE CORRER 2 FOLHA TIPO PRANCHETA, EM VIDRO COMUM INCOLOR, ESP.: 4MM.	FABRICANTE A DEFINIR	200	300	282
P06	PORTA DE ABRIR TIPO PRANCHETA EM MADEIRA COMPENSADA LISA, EMASSADA E PINTADA COM TINTA ESMALTE, ACABAMENTO FOSCO	FABRICANTE A DEFINIR	90	210	111
P07	PORTA DE ABRIR TIPO PRANCHETA EM MADEIRA COMPENSADA LISA, EMASSADA E PINTADA COM TINTA ESMALTE, ACABAMENTO FOSCO	FABRICANTE A DEFINIR	60	210	3
P08	PORTA DE ABRIR TIPO CORTA-FOGO, COM FOLHA ESTRUTURADA E NÚCLEO INCOMBUSTÍVELCOM RESISTÊNCIA AO FOGO CONFORME INDICADO EM PROJETO. SUPERFÍCIE LISA, PRÓPRIA PARA ACABAMENTO	FABRICANTE A DEFINIR	75	210	3
P09	PORTA DE ABRIR TIPO CORTA-FOGO, COM FOLHA ESTRUTURADA E NÚCLEO INCOMBUSTÍVELCOM RESISTÊNCIA AO FOGO CONFORME INDICADO EM PROJETO. SUPERFÍCIE LISA, PRÓPRIA PARA ACABAMENTO	FABRICANTE A DEFINIR	100	210	1

LEGENDA

A CONSTRUIR / CONSTRUÇÃO NOVA

ÁREA PERMEÁVEL

INÍCIO DO ASSENTAMENTO DO PISO

SIMBOLOGIAS

X	PISO	X	TETO	X	DIVERSOS	ARV.XX	ARVORES
X	PAREDE	X	RODAPÉ	X	ESQUADRIAS	PALM.XX	PALMEIRAS
E	EXISTENTE A SER MANTIDO						

QUADRO DE ÁREAS

ÁREA CONSTRUÍDA EXISTENTE	0,00 m²	ÁREA PERMEÁVEL	4399,00 m²	COEFICIENTE DE APROVEITAMENTO	2,52
ÁREA A DEMOLIR	0,00 m²	ÁREA DE PROJEÇÃO	5605,00 m²	TAXA DE OCUPAÇÃO	56,03%
ÁREA A CONSTRUIR	25226,00 m²	Nº DE PAVIMENTOS	16	TAXA DE PERMEABILIDADE	43,97%
ÁREA TOTAL CONSTRUÍDA	25226,00 m²	ÁREA TOTAL DO TERRENO	10.003,00 m²		

NOTAS

OBSERVAÇÕES GERAIS:

1 - CONFERIR MEDIDAS NO LOCAL

2 - NÃO UTILIZAR ESCALA SOBRE PAPEL

3 - EM CASO DE CONFLITO DE COTAS, PREVALECE A DO DESENHO DE MAIOR ESCALA

4 - EM CASO DE DÚVIDAS, CONSULTE SEMPRE O RESPONSÁVEL TÉCNICO

5 - COTAS EM CENTÍMETROS

6 - O NÍVEL 0,00 DO PROJETO CORRESPONDE AO NÍVEL 50.610 DO LEVANTAMENTO TOPOGRÁFICO

7 - O NORTE DE PROJETO ESTA ROTACIONADO 54,00° PARA A ESQUERDA EM RELAÇAO AO NORTE VERDADEIRO.

8 - ALOCAÇÃO DO RESERVATÓRIO ENTERRADO NO ESTACIONAMENTO 2 - VER PLANCHA 02/18

REVISÃO	DESCRIÇÃO	TIPO	ELABORADO	VERIFICADO	DATA
00	EMISSÃO INICIAL	ATP	GABRIEL FERREIRA	DÉBORA LACERDA	02/2026
01	REVISÃO	ATP	GABRIEL FERREIRA	DÉBORA LACERDA	02/2026
02	REVISÃO	ATP	GABRIEL FERREIRA	DÉBORA LACERDA	03/2026

TIPOS DE EMISSÃO: ASB - AS BUILT; MVP - MVP; BSC - BÁSICO; EXE - EXECUTIVO; ACS - ACESSIBILIDADE; URB - URBANISMO; RST - RESTAURO; IMP - IMPLANTAÇÃO; PSG - PAISAGISMO

ELABORAÇÃO:

OBJETIVA PROJETOS E SERVIÇOS

OBJETIVA PROJETOS E SERVIÇOS

RUA DESEMBARGADOR JORGE FONTANA, Nº80, SALAS 1303 E 1304 - BELVEDERE
BELO HORIZONTE-MG - CEP: 30.320-670
TEL.: (31) 3347-4405 / (31) 3047-7079 / (31) 3571-1920
EMAIL: contato@grupoprojetosengenharia.com.br

REALIZAÇÃO:

AMAZONAS GOVERNO DO ESTADO

GOVERNO DO ESTADO DO AMAZONAS

RUA JONATHAS PEDROSA, 659 CENTRO , MANAUS-AMAZONAS.

NOVA SEDE DE PROMOTORIAS DA CAPITAL

AVENIDA ANDRÉ ARAUJO, S/Nº, BAIRRO ALEIXO, MANAUS, AMAZONAS

ANTEPROJETO DE ARQUITETURA

AUTORIA DO PROJETO: DEBORA EVELYN CALDEIRA DE LACERDA:12045054654 24

DÉBORA EVELYN CALDEIRA DE LACERDA
CAU - A257997-2

CONTRATANTE DO PROJETO:

GOVERNO DO ESTADO DO AMAZONAS

DATA: MARÇO / 2026

ESCALA: INDICADA

CÓDIGO: PRJ-282880

TÍTULO DOS DESENHOS: CORTE A-A

PRANCHA: 12 / 19

DIREITOS AUTORAIS RESERVADOS. PROIBIDO REPRODUÇÃO, DIVULGAÇÃO OU ALTERAÇÃO SEM ORDEM EXPRESSA DO AUTOR.

TÍTULO DO ARQUIVO: PRJ-282880 -ATP-ARQ-1219-REV02

A1 ALONGADO 1151x594mm

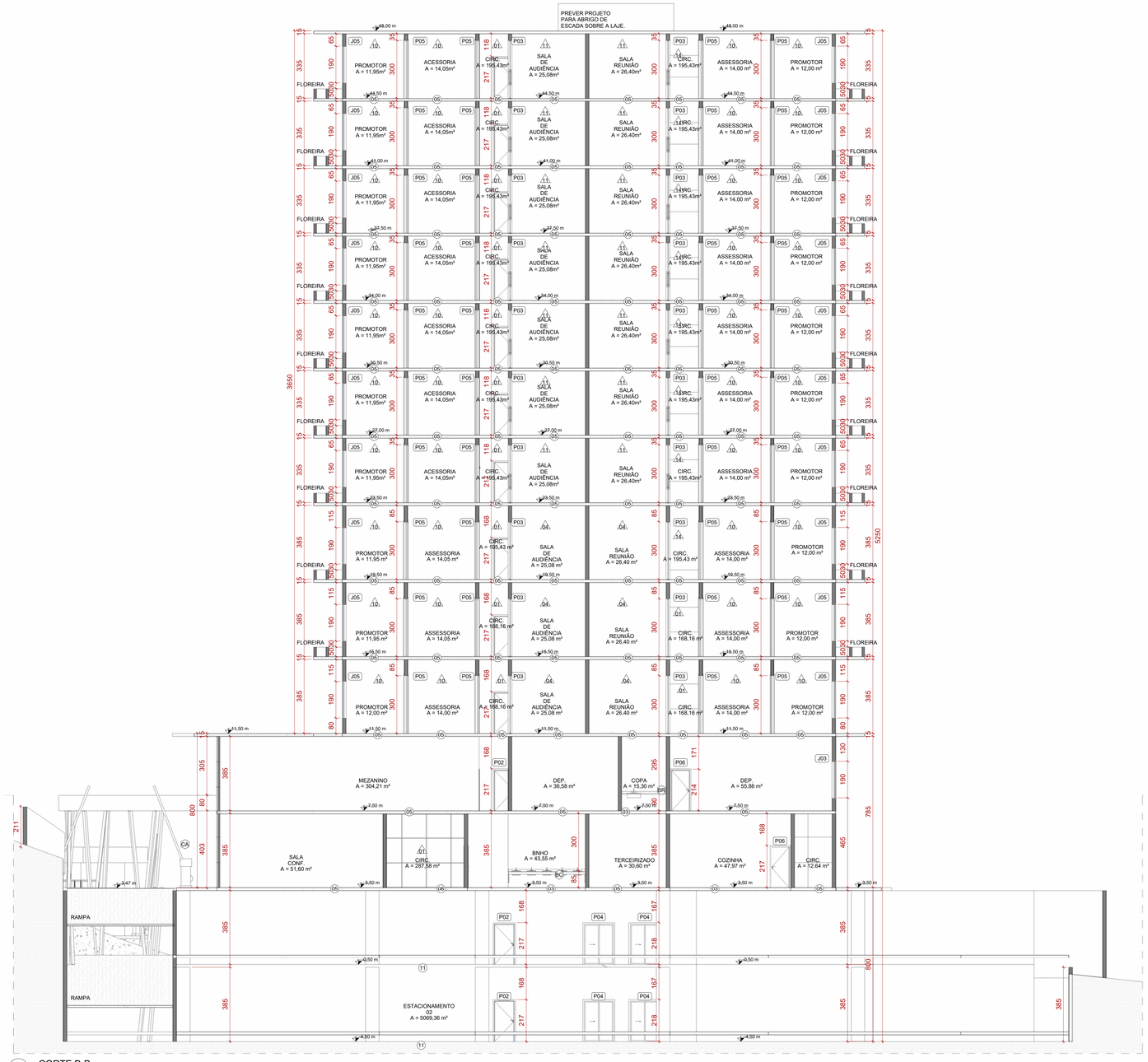

1 CORTE B-B
ESCALA 1 : 100

JANELAS

CÓD.	DESCRIÇÃO	FABRICANTE	LARGURA (cm)	ALTURA (cm)	PEITORIL (cm)	QUANT.
J1	JANELAS FIXAS, EM UMA FOLHA FIXA, COM CAIXILHO EM ALUMÍNIO LINHA 25, ANODIZADO NATURAL OU COM PINTURA ELETROSTÁTICA. VIDRO COMUM INCOLOR, ESP.: 4MM.	FABRICANTE A DEFINIR	100	190	65	2
J2	JANELAS FIXAS, EM UMA FOLHA FIXA, COM CAIXILHO EM ALUMÍNIO LINHA 25, ANODIZADO NATURAL OU COM PINTURA ELETROSTÁTICA. VIDRO COMUM INCOLOR, ESP.: 4MM.	FABRICANTE A DEFINIR	100	300	0	168
J03	JANELAS FIXAS, EM UMA FOLHA FIXA, COM CAIXILHO EM ALUMÍNIO LINHA 25, ANODIZADO NATURAL OU COM PINTURA ELETROSTÁTICA. VIDRO COMUM INCOLOR, ESP.: 4MM.	FABRICANTE A DEFINIR	100	190	65	225
J04	JANELAS FIXAS, EM UMA FOLHA FIXA, COM CAIXILHO EM ALUMÍNIO LINHA 25, ANODIZADO NATURAL OU COM PINTURA ELETROSTÁTICA. VIDRO COMUM INCOLOR, ESP.: 4MM.	FABRICANTE A DEFINIR	100	190	250	5
J05	JANELAS FIXAS, EM UMA FOLHA FIXA, COM CAIXILHO EM ALUMÍNIO LINHA 25, ANODIZADO NATURAL OU COM PINTURA ELETROSTÁTICA. VIDRO COMUM INCOLOR, ESP.: 4MM.	FABRICANTE A DEFINIR	100	190	80	428
J06	JANELAS FIXAS, EM UMA FOLHA FIXA, COM CAIXILHO EM ALUMÍNIO LINHA 25, ANODIZADO NATURAL OU COM PINTURA ELETROSTÁTICA. VIDRO COMUM INCOLOR, ESP.: 4MM.	FABRICANTE A DEFINIR	100	190	100	63

PISOS

CÓD.	DESCRIÇÃO	FABRICANTE
01	PISO EXTERNO EM GRAMA	FABRICANTE A DEFINIR
02	PISO EXTERNO EM CONCRETO	FABRICANTE A DEFINIR
03	PISO INTERNO DE CERAMICA	FABRICANTE A DEFINIR
04	PISO INTERNO DE PORCELANATO	FABRICANTE A DEFINIR
05	PISO INTERNO DE PORCELANATO	FABRICANTE A DEFINIR
06	PISO EXTERNO EM CONCRETO	FABRICANTE A DEFINIR
07	PISO DE PALCO EM MADEIRA	FABRICANTE A DEFINIR
08	PISO EXTERNO EM CONCRETO	FABRICANTE A DEFINIR
09	TELHADO EM FELHA METALICA	FABRICANTE A DEFINIR
10	PISO EXTERNO EM CONCRETO	FABRICANTE A DEFINIR
11	PISO EXTERNO EM CONCRETO	FABRICANTE A DEFINIR

GUARDA-CORPO

CÓD.	DESCRIÇÃO	FABRICANTE
CR	CORRIMÃO METALICO	FABRICANTE A DEFINIR
GD	GRADES METALICAS	FABRICANTE A DEFINIR
PV	GUARDA CORPO EM VIDRO LAMINADO	FABRICANTE A DEFINIR

BANCADAS / PEDRAS

CÓD.	DESCRIÇÃO	FABRICANTE	QUANT.
BC	BANCADAS COM CUBAS REDONDAS	FABRICANTE A DEFINIR	32
BR	BANCADA COM PIA RETANGULAR E TORNEIRA	FABRICANTE A DEFINIR	29

PAINEL DE VIDRO

CÓD.	DESCRIÇÃO	FABRICANTE
01	PAINEL DE VIDRO	FABRICANTE A DEFINIR

DIVERSOS

CÓD.	DESCRIÇÃO	FABRICANTE	QUANT.
BR	BRASÃO	FABRICANTE A DEFINIR	1
CA	CANCELA AUTOMATICA	REF.: GATTER PECCININ	4
DM	DETECTOR DE METAIS	FABRICANTE A DEFINIR	2
LT	LETREIRO EM AÇO COM PINTURA AUTOMOTIVA PRETA FIXADAS POR CHUMBADORES	FABRICANTE A DEFINIR	1

PORTAS

CÓD.	DESCRIÇÃO	FABRICANTE	LARGURA (cm)	ALTURA (cm)	QUANT.
P01	PORTA DE ABRIR TIPO PRANCHETA EM MADEIRA COMPENSADA LISA, EMASSADA E PINTADA COM TINTA ESMALTE, ACABAMENTO FOSCO	FABRICANTE A DEFINIR	70	210	142
P02	PORTA DE ABRIR TIPO PRANCHETA EM MADEIRA COMPENSADA LISA, EMASSADA E PINTADA COM TINTA ESMALTE, ACABAMENTO FOSCO	FABRICANTE A DEFINIR	100	210	85
P03	. PORTA DE ABRIR 1 FOLHAS TIPO PRANCHETA, EM VIDRO COMUM INCOLOR, ESP.: 4MM.	FABRICANTE A DEFINIR	100	300	54
P04	PORTA DE CORRER TIPO PRANCHETA, EM MADEIRA COMPENSADA LISA, EMASSADA E PINTADA COM TINTA ESMALTE, ACABAMENTO FOSCO	FABRICANTE A DEFINIR	150	210	100
P05	PORTA DE CORRER 2 FOLHA TIPO PRANCHETA, EM VIDRO COMUM INCOLOR, ESP.: 4MM.	FABRICANTE A DEFINIR	200	300	282
P06	PORTA DE ABRIR TIPO PRANCHETA EM MADEIRA COMPENSADA LISA, EMASSADA E PINTADA COM TINTA ESMALTE, ACABAMENTO FOSCO	FABRICANTE A DEFINIR	90	210	111
P07	PORTA DE ABRIR TIPO PRANCHETA EM MADEIRA COMPENSADA LISA, EMASSADA E PINTADA COM TINTA ESMALTE, ACABAMENTO FOSCO	FABRICANTE A DEFINIR	60	210	3
P08	PORTA DE ABRIR TIPO CORTA-FOGO, COM FOLHA ESTRUTURADA E NÚCLEO INCOMBUSTÍVELCOM RESISTÊNCIA AO FOGO CONFORME INDICADO EM PROJETO. SUPERFÍCIE LISA, PRÓPRIA PARA ACABAMENTO	FABRICANTE A DEFINIR	75	210	3
P09	PORTA DE ABRIR TIPO CORTA-FOGO, COM FOLHA ESTRUTURADA E NÚCLEO INCOMBUSTÍVELCOM RESISTÊNCIA AO FOGO CONFORME INDICADO EM PROJETO. SUPERFÍCIE LISA, PRÓPRIA PARA ACABAMENTO	FABRICANTE A DEFINIR	100	210	1

LOUÇAS E PEÇAS VINCULADAS

CÓD.	DESCRIÇÃO	FABRICANTE	QUANT.
BE	BANCADA DE BANHO COM CUBA DE ENCAIXE - SEM TORNEIRA	FABRICANTE A DEFINIR	34
BR	BANCADA COZINHA COM CUBA RETANGULAR	FABRICANTE A DEFINIR	1
CM	CUBA DE MESA SEMI ENCAIXE	REF.:DECA OU EQUIVALENTE	34
MI	MICTÓRIO	REF.:DECA OU EQUIVALENTE	33
PC	PIA DE COZINHA	FABRICANTE A DEFINIR	29
PR	PIA REDONDA	FABRICANTE A DEFINIR	138
VE	Vaso sanitário com reservatório elevado	REF.:DECA OU EQUIVALENTE	131
VS	Vaso sanitário monobloco	REF.:DECA OU EQUIVALENTE	16

ACABAMENTO DE PAREDE

CÓD.	DESCRIÇÃO	FABRICANTE
01	PAREDE EMASSADA COM MASSA ACRÍLICA E PINTADA COM TINTA ACRÍLICA	REF.: SUVINIL OU EQUIVALENTE
02	CHAPA DE ACM	FABRICANTE A DEFINIR
03	PAREDE COM ACABAMENTO EM TINTA LATEX DE AMBOS LADOS	REF.: SUVINIL OU EQUIVALENTE
04	PAREDE PINTADA COM TINTA ACRILICA EM UMA FACE E REBOCADA NA OUTRA PARTE	REF.: SUVINIL OU EQUIVALENTE
05	PAREDE PINTADA COM TINTA ACRILICA EM UMA FACE E COM REVESTIMENTO CERAMICO NA OUTRA	REF.: SUVINIL OU EQUIVALENTE
06	PAREDE PINTADA COM TINTA ACRILICA EM UMA FACE E COM REVESTIMENTO CERAMICO NA OUTRA	REF.: SUVINIL OU EQUIVALENTE
07	PAREDE COM ACABAMENTO EM TINTA LATEX DE AMBOS LADOS	REF.: SUVINIL OU EQUIVALENTE
08	PAREDE COM ACABAMENTO EM CERAMICA NAS DUAS FACES	REF.: SUVINIL OU EQUIVALENTE
09	PAREDE PINTADA COM TINTA ACRILICA NA PARTE INTERNA E REBOCADA NA PARTE EXTERNA	REF.: SUVINIL OU EQUIVALENTE
10	PAREDE COM ACABAMENTO EM GESSO	FABRICANTE A DEFINIR
11	PAREDE EMASSADA COM MASSA ACRÍLICA E PINTADA COM TINTA ACRÍLICA	REF.: SUVINIL OU EQUIVALENTE
12	PAREDE EMASSADA COM MASSA CORRIDA E COM CERAMICA NA OUTRA FACE	REF.: SUVINIL OU EQUIVALENTE
13	PAREDE EMASSADA COM MASSA CORRIDA E EMASSADA COM MASSA ACRÍLICA NA OUTRA FACE	REF.: SUVINIL OU EQUIVALENTE
14	PAREDE EMASSADA COM TINTA LATEX EM AMBAS FACES	REF.: SUVINIL OU EQUIVALENTE

LEGENDA

A CONSTRUIR / CONSTRUÇÃO NOVA

ÁREA PERMEÁVEL

INÍCIO DO ASSENTAMENTO DO PISO

SIMBOLOGIAS

X	PISO	X	TETO	X	DIVERSOS	ARV.XX	ÁRVORES
X	PAREDE	X	RODAPÉ	X	ESQUADRIAS	PALM.XX	PALMEIRAS
E	EXISTENTE A SER MANTIDO						

QUADRO DE ÁREAS

ÁREA CONSTRUÍDA EXISTENTE	0,00 m²	ÁREA PERMEÁVEL	4399,00 m²	COEFICIENTE DE APROVEITAMENTO	2,52
ÁREA A DEMOLIR	0,00 m²	ÁREA DE PROJEÇÃO	5605,00 m²	TAXA DE OCUPAÇÃO	56,03%
ÁREA A CONSTRUIR	25226,00 m²	Nº DE PAVIMENTOS	16	TAXA DE PERMEABILIDADE	43,97%
ÁREA TOTAL CONSTRUÍDA	25226,00 m²	ÁREA TOTAL DO TERRENO	10.003,00 m²		

NOTAS

OBSERVAÇÕES GERAIS:

1 - CONFERIR MEDIDAS NO LOCAL

2 - NÃO UTILIZAR ESCALA SOBRE PAPEL

3 - EM CASO DE CONFLITO DE COTAS, PREVALECE A DO DESENHO DE MAIOR ESCALA

4 - EM CASO DE DÚVIDAS, CONSULTE SEMPRE O RESPONSÁVEL TÉCNICO

5 - COTAS EM CENTÍMETROS

6 - O NÍVEL 0,00 DO PROJETO CORRESPONDE AO NÍVEL 50.610 DO LEVANTAMENTO TOPOGRÁFICO

7 - O NORTE DE PROJETO ESTA ROTACIONADO 54,00° PARA A ESQUERDA EM RELAÇAO AO NORTE VERDADEIRO.

8 - ALOCAÇÃO DO RESERVATÓRIO ENTERRADO NO ESTACIONAMENTO 2 - VER PLANCHA 02/18

REVISÃO	DESCRIÇÃO	TIPO	ELABORADO	VERIFICADO	DATA
00	EMISSÃO INICIAL	ATP	GABRIEL FERREIRA	DÉBORA LACERDA	02/2026
01	REVISÃO	ATP	GABRIEL FERREIRA	DÉBORA LACERDA	02/2026
02	REVISÃO	ATP	GABRIEL FERREIRA	DÉBORA LACERDA	03/2026

TIPOS DE EMISSÃO

ASB - AS BUILT		EXE - EXECUTIVO	RST - RESTAURO
MVP - MVP		ACS - ACESSIBILIDADE	IMP - IMPLANTAÇÃO
BSC - BÁSICO		URB - URBANISMO	PSG - PAISAGISMO

ELABORAÇÃO:

OBJETIVA PROJETOS E SERVIÇOS

OBJETIVA PROJETOS E SERVIÇOS
RUA DESEMBARGADOR JORGE FONTANA, Nº80, SALAS 1303 E 1304 - BELVEDERE
BELO HORIZONTE-MG - CEP: 30.320-670
TEL.: (31) 3347-4405 / (31) 3047-7078 / (31) 3571-1920
EMAIL: contato@grupoprojetosengenharia.com.br

REALIZAÇÃO:

AMAZONAS GOVERNO DO ESTADO

GOVERNO DO ESTADO DO AMAZONAS
RUA JONATHAS PEDROSA, 659 CENTRO , MANAUS-AMAZONAS.

NOVA SEDE DE PROMOTORIAS DA CAPITAL

AVENIDA ANDRÉ ARAUJO, S/Nº, BAIRRO ALEIXO, MANAUS, AMAZONAS

ANTEPROJETO DE ARQUITETURA

AUTORIA DO PROJETO:
DEBORA EVELYN CALDEIRA DE LACERDA:12040545624
DÉBORA EVELYN CALDEIRA DE LACERDA
CAU - A207997-2

CONTRATANTE DO PROJETO:
GOVERNO DO ESTADO DO AMAZONAS

DATA: MARÇO / 2026
ESCALA: INDICADA
CÓDIGO: PRJ-282880

TÍTULO DOS DESENHOS: CORTE B-B

PRANCHA: 13 / 19

DIREITOS AUTORAIS RESERVADOS: PROIBIDO REPRODUÇÃO, DIVULGAÇÃO OU ALTERAÇÃO SEM ORDEM EXPRESSA DO AUTOR.

TÍTULO DO ARQUIVO: PRJ-282880 -ATP-ARQ-1319-REV02

A1 ALONGADO
1131x594mm

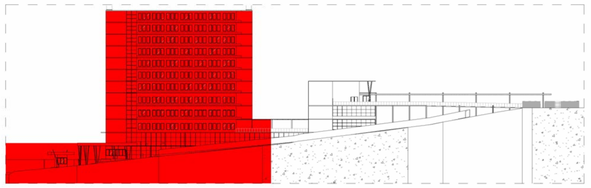

LIMITE DO DESENHO

2 MAPA CHAVE - FACHADA FRONTALPART01
ESCALA 1 : 700

JANELAS

CÓD.	DESCRIÇÃO	FABRICANTE	LARGURA (cm)	ALTURA (cm)	PEITORIL (cm)	QUANT.
J1	JANELAS FIXAS, EM UMA FOLHA FIXA, COM CAIXILHO EM ALUMÍNIO LINHA 25, ANODIZADO NATURAL OU COM PINTURA ELETROSTÁTICA. VIDRO COMUM INCOLOR, ESP.: 4MM.	FABRICANTE A DEFINIR	100	190	65	2
J2	JANELAS FIXAS, EM UMA FOLHA FIXA, COM CAIXILHO EM ALUMÍNIO LINHA 25, ANODIZADO NATURAL OU COM PINTURA ELETROSTÁTICA. VIDRO COMUM INCOLOR, ESP.: 4MM.	FABRICANTE A DEFINIR	100	300	0	168
J03	JANELAS FIXAS, EM UMA FOLHA FIXA, COM CAIXILHO EM ALUMÍNIO LINHA 25, ANODIZADO NATURAL OU COM PINTURA ELETROSTÁTICA. VIDRO COMUM INCOLOR, ESP.: 4MM.	FABRICANTE A DEFINIR	100	190	65	225
J04	JANELAS FIXAS, EM UMA FOLHA FIXA, COM CAIXILHO EM ALUMÍNIO LINHA 25, ANODIZADO NATURAL OU COM PINTURA ELETROSTÁTICA. VIDRO COMUM INCOLOR, ESP.: 4MM.	FABRICANTE A DEFINIR	100	190	250	5
J05	JANELAS FIXAS, EM UMA FOLHA FIXA, COM CAIXILHO EM ALUMÍNIO LINHA 25, ANODIZADO NATURAL OU COM PINTURA ELETROSTÁTICA. VIDRO COMUM INCOLOR, ESP.: 4MM.	FABRICANTE A DEFINIR	100	190	80	428
J06	JANELAS FIXAS, EM UMA FOLHA FIXA, COM CAIXILHO EM ALUMÍNIO LINHA 25, ANODIZADO NATURAL OU COM PINTURA ELETROSTÁTICA. VIDRO COMUM INCOLOR, ESP.: 4MM.	FABRICANTE A DEFINIR	100	190	100	63

ACABAMENTO DE PAREDE

CÓD.	DESCRIÇÃO	FABRICANTE
01	PAREDE EMASSADA COM MASSA ACRÍLICA E PINTADA COM TINTA ACRÍLICA	REF.: SUVINIL OU EQUIVALENTE
02	CHAPA DE ACM	FABRICANTE A DEFINIR
03	PAREDE COM ACABAMENTO EM TINTA LATEX DE AMBOS LADOS	REF.: SUVINIL OU EQUIVALENTE
04	PAREDE PINTADA COM TINTA ACRILICA EM UMA FACE E REBOCADA NA OUTRA PARTE	REF.: SUVINIL OU EQUIVALENTE
05	PAREDE PINTADA COM TINTA ACRILICA EM UMA FACE E COM REVESTIMENTO CERAMICO NA OUTRA	REF.: SUVINIL OU EQUIVALENTE
06	PAREDE PINTADA COM TINTA ACRILICA EM UMA FACE E COM REVESTIMENTO CERAMICO NA OUTRA	REF.: SUVINIL OU EQUIVALENTE
07	PAREDE COM ACABAMENTO EM TINTA LATEX DE AMBOS LADOS	REF.: SUVINIL OU EQUIVALENTE
08	PAREDE COM ACABAMENTO EM CERAMICA NAS DUAS FACES	REF.: SUVINIL OU EQUIVALENTE
09	PAREDE PINTADA COM TINTA ACRILICA NA PARTE INTERNA E REBOCADA NA PARTE EXTERNA	REF.: SUVINIL OU EQUIVALENTE
10	PAREDE COM ACABAMENTO EM GESSO	FABRICANTE A DEFINIR
11	PAREDE EMASSADA COM MASSA ACRÍLICA E PINTADA COM TINTA ACRÍLICA	REF.: SUVINIL OU EQUIVALENTE
12	PAREDE EMASSADA COM MASSA CORRIDA E COM CERAMICA NA OUTRA FACE	REF.: SUVINIL OU EQUIVALENTE
13	PAREDE EMASSADA COM MASSA CORRIDA E EMASSADA COM MASSA ACRILICA NA OUTRA FACE	REF.: SUVINIL OU EQUIVALENTE
14	PAREDE EMASSADA COM TINTA LATEX EM AMBAS FACES	REF.: SUVINIL OU EQUIVALENTE

DIVERSOS

CÓD.	DESCRIÇÃO	FABRICANTE	QUANT.
BR	BRASÃO	FABRICANTE A DEFINIR	1
CA	CANCELA AUTOMATICA	REF.: GATTER PECCININ	4
DM	DETECTOR DE METAIS	FABRICANTE A DEFINIR	2
LT	LETREIRO EM AÇO COM PINTURA AUTOMOTIVA PRETA FIXADAS POR CHUMBADORES	FABRICANTE A DEFINIR	1

1 FACHADA FRONTAL - PART01
ESCALA 1 : 100

LIMITE DO DESENHO

PORTAS

CÓD.	DESCRIÇÃO	FABRICANTE	LARGURA (cm)	ALTURA (cm)	QUANT.
P01	PORTA DE ABRIR TIPO PRANCHETA EM MADEIRA COMPENSADA LISA, EMASSADA E PINTADA COM TINTA ESMALTE, ACABAMENTO FOSCO	FABRICANTE A DEFINIR	70	210	142
P02	PORTA DE ABRIR TIPO PRANCHETA EM MADEIRA COMPENSADA LISA, EMASSADA E PINTADA COM TINTA ESMALTE, ACABAMENTO FOSCO	FABRICANTE A DEFINIR	100	210	85
P03	PORTA DE ABRIR 1 FOLHAS TIPO PRANCHETA, EM VIDRO COMUM INCOLOR, ESP.: 4MM.	FABRICANTE A DEFINIR	100	300	54
P04	PORTA DE CORRER TIPO PRANCHETA, EM MADEIRA COMPENSADA LISA, EMASSADA E PINTADA COM TINTA ESMALTE, ACABAMENTO FOSCO	FABRICANTE A DEFINIR	150	210	100
P05	PORTA DE CORRER 2 FOLHA TIPO PRANCHETA, EM VIDRO COMUM INCOLOR, ESP.: 4MM.	FABRICANTE A DEFINIR	200	300	282
P06	PORTA DE ABRIR TIPO PRANCHETA EM MADEIRA COMPENSADA LISA, EMASSADA E PINTADA COM TINTA ESMALTE, ACABAMENTO FOSCO	FABRICANTE A DEFINIR	90	210	111
P07	PORTA DE ABRIR TIPO PRANCHETA EM MADEIRA COMPENSADA LISA, EMASSADA E PINTADA COM TINTA ESMALTE, ACABAMENTO FOSCO	FABRICANTE A DEFINIR	60	210	3
P08	PORTA DE ABRIR TIPO CORTA-FOGO, COM FOLHA ESTRUTURADA E NÚCLEO INCOMBUSTIVELCOM RESISTÊNCIA AO FOGO CONFORME INDICADO EM PROJETO. SUPERFÍCIE LISA, PRÓPRIA PARA ACABAMENTO	FABRICANTE A DEFINIR	75	210	3
P09	PORTA DE ABRIR TIPO CORTA-FOGO, COM FOLHA ESTRUTURADA E NÚCLEO INCOMBUSTIVELCOM RESISTÊNCIA AO FOGO CONFORME INDICADO EM PROJETO. SUPERFÍCIE LISA, PRÓPRIA PARA ACABAMENTO	FABRICANTE A DEFINIR	100	210	1

LEGENDA

A CONSTRUIR
CONSTRUÇÃO NOVA

ÁREA PERMEÁVEL

INÍCIO DO ASSENTAMENTO DO PISO

SIMBOLOGIAS

X	PISO	X	TETO	X	DIVERSOS	ARV.XX	ÁRVORES
△	PAREDE	X	RODAPÉ	X	ESQUADRIAS	PALM.XX	PALMEIRAS
E	EXISTENTE A SER MANTIDO						

QUADRO DE ÁREAS

ÁREA CONSTRUÍDA EXISTENTE	0,00 m²	ÁREA PERMEÁVEL	4399,00 m²	COEFICIENTE DE APROVEITAMENTO	2,52
ÁREA A DEMOLIR	0,00 m²	ÁREA DE PROJEÇÃO	5605,00 m²	TAXA DE OCUPAÇÃO	56,03%
ÁREA A CONSTRUIR	25226,00 m²	Nº DE PAVIMENTOS	16	TAXA DE PERMEABILIDADE	43,97%
ÁREA TOTAL CONSTRUÍDA	25226,00 m²	ÁREA TOTAL DO TERRENO	10.003,00 m²		

NOTAS

OBSERVAÇÕES GERAIS:

1 - CONFERIR MEDIDAS NO LOCAL

2 - NÃO UTILIZAR ESCALA SOBRE PAPEL

3 - EM CASO DE CONFLITO DE COTAS, PREVALECE A DO DESENHO DE MAIOR ESCALA

4 - EM CASO DE DÚVIDAS, CONSULTE SEMPRE O RESPONSÁVEL TÉCNICO

5 - COTAS EM CENTÍMETROS

6 - O NÍVEL 0,00 DO PROJETO CORRESPONDE AO NÍVEL 50,610 DO LEVANTAMENTO TOPOGRÁFICO

7 - O NORTE DE PROJETO ESTA ROTACIONADO 54,00° PARA A ESQUERDA EM RELAÇAO AO NORTE VERDADEIRO.

8 - ALOCAÇÃO DO RESERVATÓRIO ENTERRADO NO ESTACIONAMENTO 2 - VER PLANCHA 02/18

REVISÃO	DESCRIÇÃO	TIPO	ELABORADO	VERIFICADO	DATA
00	EMISSÃO INICIAL	ATP	GABRIEL FERREIRA	DÉBORA LACERDA	02/2026
01	REVISÃO	ATP	GABRIEL FERREIRA	DÉBORA LACERDA	02/2026
02	REVISÃO	ATP	GABRIEL FERREIRA	DÉBORA LACERDA	03/2026

TIPOS DE EMISSÃO

ASB - AS BUILT	EXE - EXECUTIVO	RST - RESTAURO
MVP - MVP	ACS - ACESSIBILIDADE	IMP - IMPLANTAÇÃO
BSC - BÁSICO	URB - URBANISMO	PSG - PAISAGISMO

ELABORAÇÃO:

OBJETIVA PROJETOS E SERVIÇOS

OBJETIVA PROJETOS E SERVIÇOS
RUA DESEMBARGADOR JORGE FONTANA, Nº80, SALAS 1303 E 1304 - BELVEDERE
BELO HORIZONTE-MG - CEP: 30.320-670
TEL.: (31) 3347-4405 / (31) 3347-7079 / (31) 3571-1920
EMAIL: contato@grupoprojetoengenharia.com.br

REALIZAÇÃO:

AMAZONAS GOVERNO DO ESTADO

GOVERNO DO ESTADO DO AMAZONAS
RUA JONATHAS PEDROSA, 659 CENTRO , MANAUS-AMAZONAS.

NOVA SEDE DE PROMOTORIAS DA CAPITAL

AVENIDA ANDRÉ ARAUJO, S/Nº, BAIRRO ALEIXO, MANAUS, AMAZONAS

ANTEPROJETO DE ARQUITETURA

AUTORIA DO PROJETO:
DEBORA EVELYN CALDEIRA DE LACERDA:12045054624
24
DÉBORA EVELYN CALDEIRA DE LACERDA
CAU - A207997-2

CONTRATANTE DO PROJETO:
GOVERNO DO ESTADO DO AMAZONAS

DATA: MARÇO / 2026
ESCALA: INDICADA
CÓDIGO: PRJ-282880

TÍTULO DOS DESENHOS: FACHADA FRONTAL - PART01

PRANCHA: 14 / 19

DIREITOS AUTORAIS RESERVADOS: PROIBIDO REPRODUÇÃO, DIVULGAÇÃO OU ALTERAÇÃO SEM ORDEM EXPRESSA DO AUTOR.

TÍTULO DO ARQUIVO: PRJ-282880-ATP-ARQ-1419-REV01

A1 ALONGADO
1151x594mm

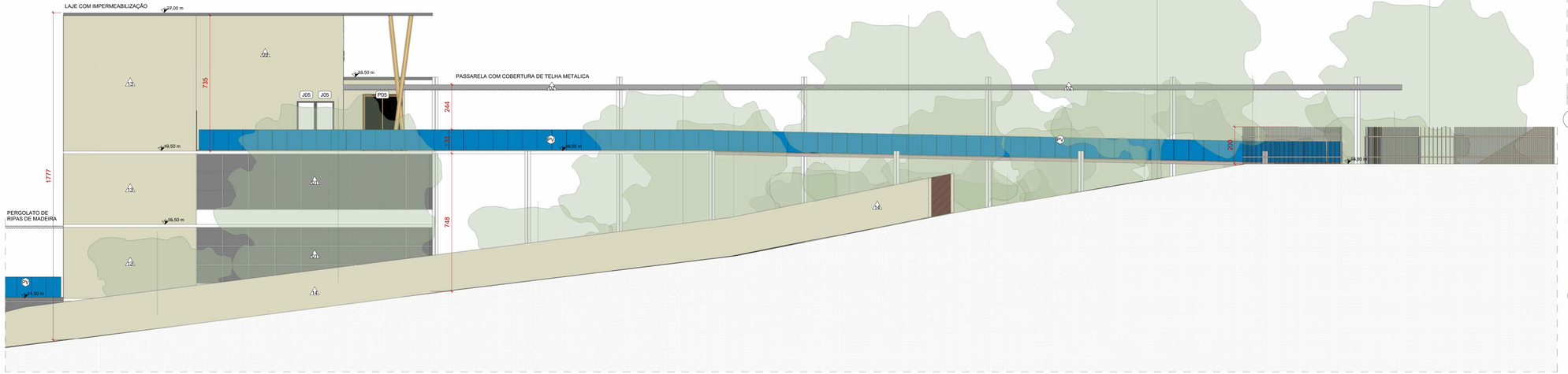

1 FACHADA FRONTAL - PART02
ESCALA 1 : 100

LIMITE DO DESENHO

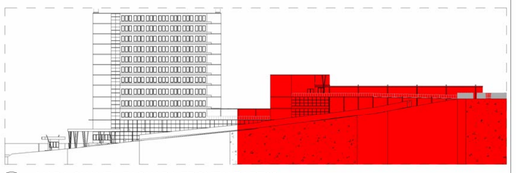

3 MAPA CHAVE - FACHADA FRONTAI PART02
ESCALA 1 : 800

LIMITE DO DESENHO

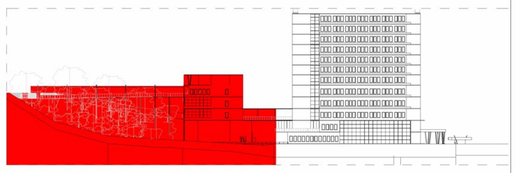

4 MAPA CHAVE - FACHADA POSTERIOR PART01
ESCALA 1 : 800

LIMITE DO DESENHO

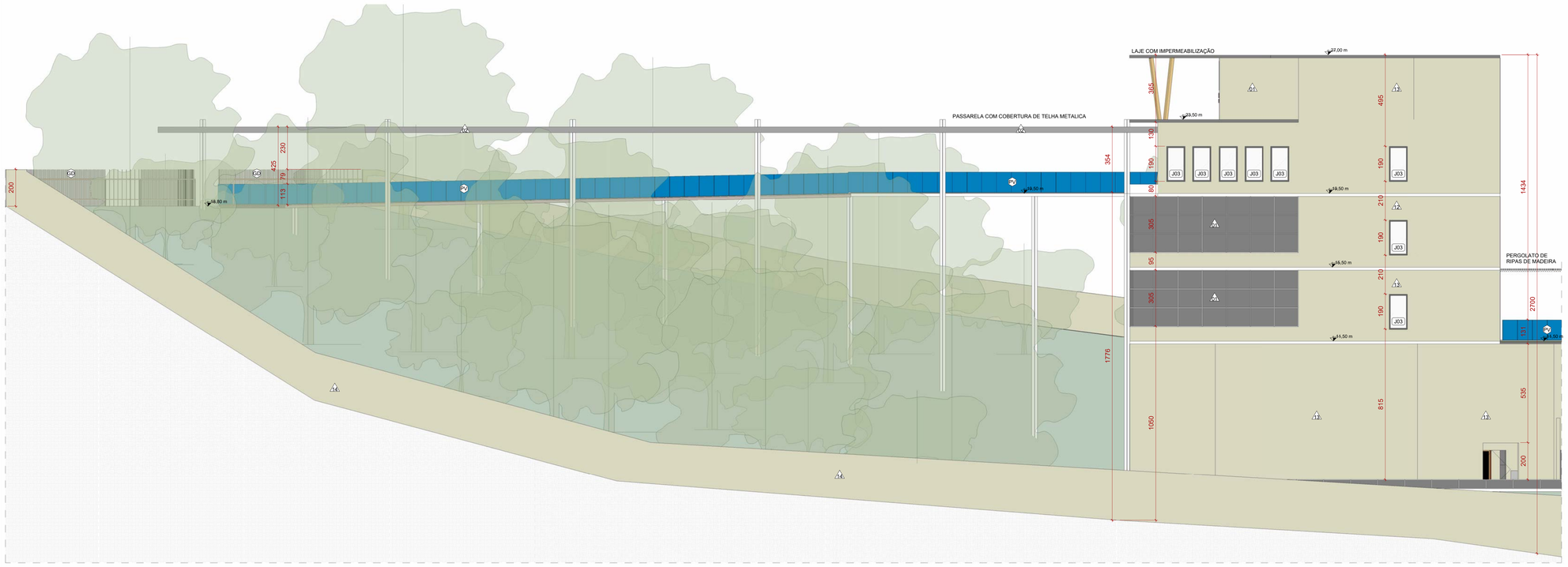

2 FACHADA POSTERIOR - PART01
ESCALA 1 : 100

LIMITE DO DESENHO

LEGENDA

A CONSTRUIR
CONSTRUÇÃO NOVA

ÁREA PERMEÁVEL

INÍCIO DO ASSENTAMENTO DO PISO

SIMBOLOGIAS

X	PISO	X	TETO	X	DIVERSOS	ARV.XX	ÁRVORES
	PAREDE	X	RODAPÉ	X	ESQUADRIAS	PALM.XX	PALMEIRAS
E	EXISTENTE A SER MANTIDO						

QUADRO DE ÁREAS

ÁREA CONSTRUÍDA EXISTENTE	0,00 m²	ÁREA PERMEÁVEL	4399,00 m²	COEFICIENTE DE APROVEITAMENTO	2,52
ÁREA A DEMOLIR	0,00 m²	ÁREA DE PROJEÇÃO	5605,00 m²	TAXA DE OCUPAÇÃO	56,03%
ÁREA A CONSTRUIR	25226,00 m²	Nº DE PAVIMENTOS	16	TAXA DE PERMEABILIDADE	43,97%
ÁREA TOTAL CONSTRUÍDA	25226,00 m²	ÁREA TOTAL DO TERRENO	10.003,00 m²		

NOTAS

OBSERVAÇÕES GERAIS:

1 - CONFERIR MEDIDAS NO LOCAL
2 - NÃO UTILIZAR ESCALA SOBRE PAPEL
3 - EM CASO DE CONFLITO DE COTAS, PREVALECE A DO DESENHO DE MAIOR ESCALA
4 - EM CASO DE DÚVIDAS, CONSULTE SEMPRE O RESPONSÁVEL TÉCNICO
5 - COTAS EM CENTÍMETROS
6 - O NÍVEL 0,00 DO PROJETO CORRESPONDE AO NÍVEL 50,610 DO LEVANTAMENTO TOPOGRÁFICO
7 - O NORTE DE PROJETO ESTA ROTACIONADO 54,00° PARA A ESQUERDA EM RELAÇAO AO NORTE VERDADEIRO.
8 - ALOCAÇÃO DO RESERVATÓRIO ENTERRADO NO ESTACIONAMENTO 2 - VER PLANCHA 02/18

REVISÃO	DESCRIÇÃO	TIPO	ELABORADO	VERIFICADO	DATA
00	EMISSÃO INICIAL	ATP	GABRIEL FERREIRA	DÉBORA LACERDA	02/2026
01	REVISÃO	ATP	GABRIEL FERREIRA	DÉBORA LACERDA	02/2026
02	REVISÃO	ATP	GABRIEL FERREIRA	DÉBORA LACERDA	03/2026

TIPOS DE EMISSÃO

ASB - AS BUILT	EXE - EXECUTIVO	RST - RESTAURO
MVP - MVP	ACS - ACESSIBILIDADE	IMP - IMPLANTAÇÃO
BSC - BÁSICO	URB - URBANISMO	PSG - PAISAGISMO

ELABORAÇÃO:

OBJETIVA PROJETOS E SERVIÇOS

OBJETIVA PROJETOS E SERVIÇOS
RUA DESEMBARGADOR JORGE FONTANA, Nº80, SALAS 1303 E 1304 - BELVEDERE
BELO HORIZONTE-MG - CEP: 30.320-670
TEL.: (31) 3347-4405 / (31) 3347-7079 / (31) 3571-1920
EMAIL: contato@grupoprojetoengenharia.com.br

REALIZAÇÃO:

AMAZONAS GOVERNO DO ESTADO

GOVERNO DO ESTADO DO AMAZONAS
RUA JONATHAS PEDROSA, 659 CENTRO , MANAUS-AMAZONAS.

NOVA SEDE DE PROMOTORIAS DA CAPITAL

AVENIDA ANDRÉ ARAÚJO, S/Nº, BAIRRO ALEIXO, MANAUS, AMAZONAS

ANTEPROJETO DE ARQUITETURA

AUTORIA DO PROJETO:
DEBORA EVELYN CALDEIRA DE LACERDA:12045545624
DÉBORA EVELYN CALDEIRA DE LACERDA
CAU - A207997-2

CONTRATANTE DO PROJETO:
GOVERNO DO ESTADO DO AMAZONAS

DATA:	ESCALA:	CÓDIGO:
MARÇO / 2026	INDICADA	PRJ-282880

TÍTULO DOS DESENHOS:
FACHADA FRONTAL - PART02
FACHADA POSTERIOR - PART01

PRANCHA: 15 / 19

DIREITOS AUTORAIS RESERVADOS. PROIBIDO REPRODUÇÃO, DIVULGAÇÃO OU ALTERAÇÃO SEM ORDEM EXPRESSA DO AUTOR.

TÍTULO DO ARQUIVO:
PRJ-282880 ATP-ARQ-1519-REV02

A1 ALONGADO
1.111x0.594mm

PREVER PROJETO PARA ABRIGO DE ESCADA SOBRE A LAJE.

LAJE COM IMPERMEABILIZAÇÃO

PREVER PROJETO PARA ABRIGO DE ESCADA SOBRE A LAJE.

PERGOLATO DE RIPAS DE MADEIRA

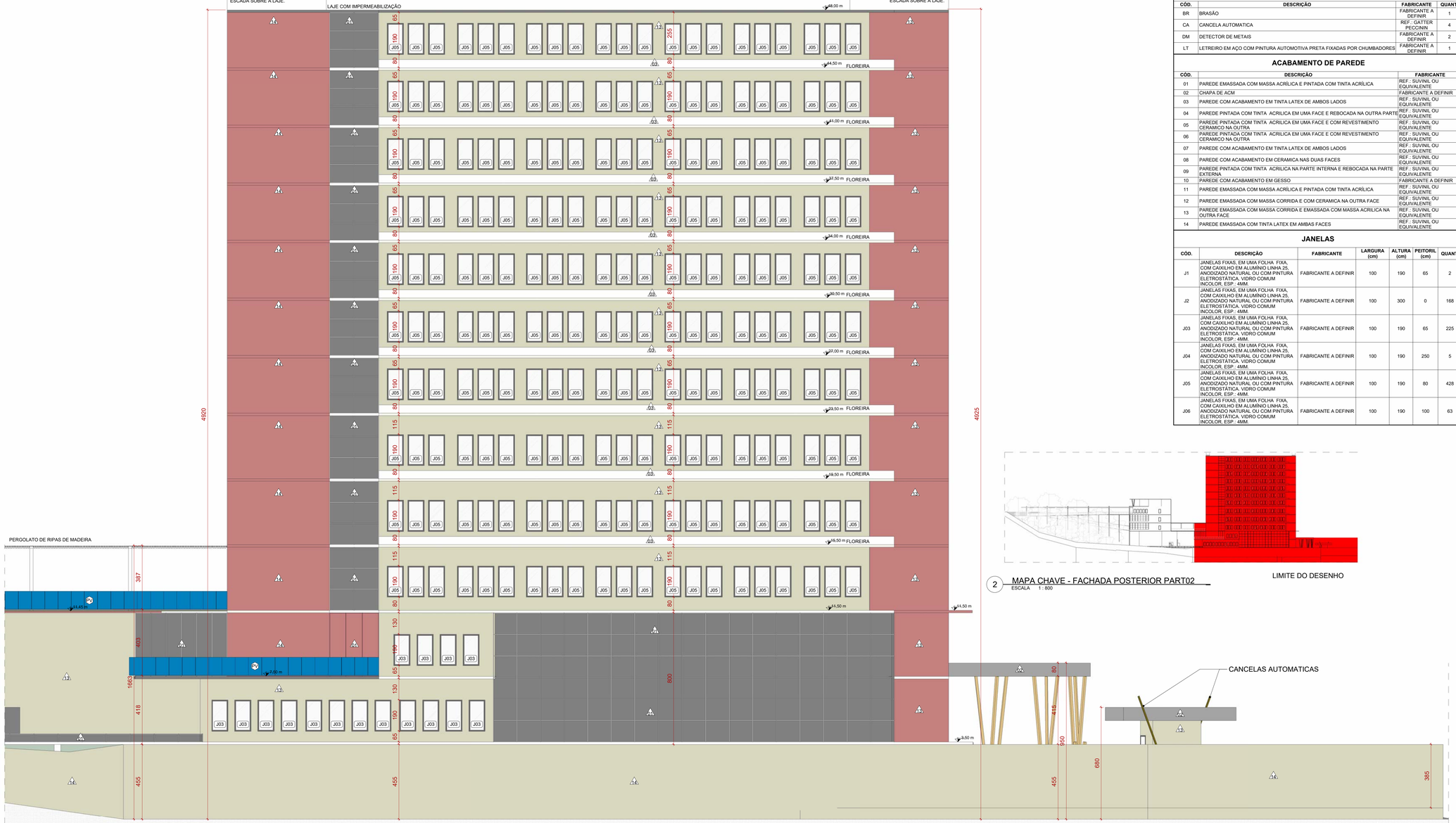

1 FACHADA POSTERIOR - PART02
ESCALA 1 : 100

2 MAPA CHAVE - FACHADA POSTERIOR PART02
ESCALA 1 : 800

LIMITE DO DESENHO

CANCELAS AUTOMATICAS

LIMITE DO DESENHO

DIVERSOS

CÓD.	DESCRIÇÃO	FABRICANTE	QUANT.
BR	BRASÃO	FABRICANTE A DEFINIR	1
CA	CANCELA AUTOMATICA	REF.: GATTER PECCININ	4
DM	DETECTOR DE METAIS	FABRICANTE A DEFINIR	2
LT	LETREIRO EM AÇO COM PINTURA AUTOMOTIVA PRETA FIXADAS POR CHUMBADORES:	FABRICANTE A DEFINIR	1

ACABAMENTO DE PAREDE

CÓD.	DESCRIÇÃO	FABRICANTE
01	PAREDE EMASSADA COM MASSA ACRÍLICA E PINTADA COM TINTA ACRÍLICA	REF.: SUVINIL OU EQUIVALENTE
02	CHAPA DE ACM	FABRICANTE A DEFINIR
03	PAREDE COM ACABAMENTO EM TINTA LATEX DE AMBOS LADOS	REF.: SUVINIL OU EQUIVALENTE
04	PAREDE PINTADA COM TINTA ACRILICA EM UMA FACE E REBOCADA NA OUTRA PARTE	REF.: SUVINIL OU EQUIVALENTE
05	PAREDE PINTADA COM TINTA ACRILICA EM UMA FACE E COM REVESTIMENTO CERAMICO NA OUTRA	REF.: SUVINIL OU EQUIVALENTE
06	PAREDE PINTADA COM TINTA ACRILICA EM UMA FACE E COM REVESTIMENTO CERAMICO NA OUTRA	REF.: SUVINIL OU EQUIVALENTE
07	PAREDE COM ACABAMENTO EM TINTA LATEX DE AMBOS LADOS	REF.: SUVINIL OU EQUIVALENTE
08	PAREDE COM ACABAMENTO EM CERAMICA NAS DUAS FACES	REF.: SUVINIL OU EQUIVALENTE
09	PAREDE PINTADA COM TINTA ACRILICA NA PARTE INTERNA E REBOCADA NA PARTE EXTERNA	REF.: SUVINIL OU EQUIVALENTE
10	PAREDE COM ACABAMENTO EM GESSO	FABRICANTE A DEFINIR
11	PAREDE EMASSADA COM MASSA ACRÍLICA E PINTADA COM TINTA ACRÍLICA	REF.: SUVINIL OU EQUIVALENTE
12	PAREDE EMASSADA COM MASSA CORRIDA E COM CERAMICA NA OUTRA FACE	REF.: SUVINIL OU EQUIVALENTE
13	PAREDE EMASSADA COM MASSA CORRIDA E EMASSADA COM MASSA ACRILICA NA OUTRA FACE	REF.: SUVINIL OU EQUIVALENTE
14	PAREDE EMASSADA COM TINTA LATEX EM AMBAS FACES	REF.: SUVINIL OU EQUIVALENTE

JANELAS

CÓD.	DESCRIÇÃO	FABRICANTE	LARGURA (cm)	ALTURA (cm)	PEITORIL (cm)	QUANT.
J1	JANELAS FIXAS, EM UMA FOLHA FIXA, COM CAIXILHO EM ALUMÍNIO LINHA 25, ANODIZADO NATURAL OU COM PINTURA ELETROSTÁTICA. VIDRO COMUM INCOLOR, ESP.: 4MM.	FABRICANTE A DEFINIR	100	190	65	2
J2	JANELAS FIXAS, EM UMA FOLHA FIXA, COM CAIXILHO EM ALUMÍNIO LINHA 25, ANODIZADO NATURAL OU COM PINTURA ELETROSTÁTICA. VIDRO COMUM INCOLOR, ESP.: 4MM.	FABRICANTE A DEFINIR	100	300	0	168
J03	JANELAS FIXAS, EM UMA FOLHA FIXA, COM CAIXILHO EM ALUMÍNIO LINHA 25, ANODIZADO NATURAL OU COM PINTURA ELETROSTÁTICA. VIDRO COMUM INCOLOR, ESP.: 4MM.	FABRICANTE A DEFINIR	100	190	65	225
J04	JANELAS FIXAS, EM UMA FOLHA FIXA, COM CAIXILHO EM ALUMÍNIO LINHA 25, ANODIZADO NATURAL OU COM PINTURA ELETROSTÁTICA. VIDRO COMUM INCOLOR, ESP.: 4MM.	FABRICANTE A DEFINIR	100	190	250	5
J05	JANELAS FIXAS, EM UMA FOLHA FIXA, COM CAIXILHO EM ALUMÍNIO LINHA 25, ANODIZADO NATURAL OU COM PINTURA ELETROSTÁTICA. VIDRO COMUM INCOLOR, ESP.: 4MM.	FABRICANTE A DEFINIR	100	190	80	428
J06	JANELAS FIXAS, EM UMA FOLHA FIXA, COM CAIXILHO EM ALUMÍNIO LINHA 25, ANODIZADO NATURAL OU COM PINTURA ELETROSTÁTICA. VIDRO COMUM INCOLOR, ESP.: 4MM.	FABRICANTE A DEFINIR	100	190	100	63

PAINEL DE VIDRO

CÓD.	DESCRIÇÃO	FABRICANTE
01	PAINEL DE VIDRO	FABRICANTE A DEFINIR

PORTAS

CÓD.	DESCRIÇÃO	FABRICANTE	LARGURA (cm)	ALTURA (cm)	QUANT.
P01	PORTA DE ABRIR TIPO PRANCHETA EM MADEIRA COMPENSADA LISA, EMASSADA E PINTADA COM TINTA ESMALTE, ACABAMENTO FOSCO	FABRICANTE A DEFINIR	70	210	142
P02	PORTA DE ABRIR TIPO PRANCHETA EM MADEIRA COMPENSADA LISA, EMASSADA E PINTADA COM TINTA ESMALTE, ACABAMENTO FOSCO	FABRICANTE A DEFINIR	100	210	85
P03	PORTA DE ABRIR 1 FOLHAS TIPO PRANCHETA, EM VIDRO COMUM INCOLOR, ESP.: 4MM.	FABRICANTE A DEFINIR	100	300	54
P04	PORTA DE CORRER TIPO PRANCHETA, EM MADEIRA COMPENSADA LISA, EMASSADA E PINTADA COM TINTA ESMALTE, ACABAMENTO FOSCO	FABRICANTE A DEFINIR	150	210	100
P05	PORTA DE CORRER 2 FOLHA TIPO PRANCHETA, EM VIDRO COMUM INCOLOR, ESP.: 4MM.	FABRICANTE A DEFINIR	200	300	282
P06	PORTA DE ABRIR TIPO PRANCHETA EM MADEIRA COMPENSADA LISA, EMASSADA E PINTADA COM TINTA ESMALTE, ACABAMENTO FOSCO	FABRICANTE A DEFINIR	90	210	111
P07	PORTA DE ABRIR TIPO PRANCHETA EM MADEIRA COMPENSADA LISA, EMASSADA E PINTADA COM TINTA ESMALTE, ACABAMENTO FOSCO	FABRICANTE A DEFINIR	60	210	3
P08	PORTA DE ABRIR TIPO CORTA-FOGO, COM FOLHA ESTRUTURADA E NÚCLEO INCOMBUSTIVELCOM RESISTÊNCIA AO FOGO CONFORME INDICADO EM PROJETO. SUPERFÍCIE LISA, PRÓPRIA PARA ACABAMENTO	FABRICANTE A DEFINIR	75	210	3
P09	PORTA DE ABRIR TIPO CORTA-FOGO, COM FOLHA ESTRUTURADA E NÚCLEO INCOMBUSTIVELCOM RESISTÊNCIA AO FOGO CONFORME INDICADO EM PROJETO. SUPERFÍCIE LISA, PRÓPRIA PARA ACABAMENTO	FABRICANTE A DEFINIR	100	210	1

LEGENDA

A CONSTRUIR
CONSTRUÇÃO NOVA

ÁREA PERMEÁVEL

INÍCIO DO ASSENTAMENTO DO PISO

SIMBOLOGIAS

X	PISO	X	TETO	X	DIVERSOS	ARV.XX	ARVORES
△	PAREDE	X	RODAPÉ	X	ESQUADRIAS	PALM.XX	PALMEIRAS
E	EXISTENTE A SER MANTIDO						

QUADRO DE ÁREAS

ÁREA CONSTRUÍDA EXISTENTE	0,00 m²	ÁREA PERMEÁVEL	4399,00 m²	COEFICIENTE DE APROVEITAMENTO	2,52
ÁREA A DEMOLIR	0,00 m²	ÁREA DE PROJEÇÃO	5605,00 m²	TAXA DE OCUPAÇÃO	56,03%
ÁREA A CONSTRUIR	25226,00 m²	Nº DE PAVIMENTOS	16	TAXA DE PERMEABILIDADE	43,97%
ÁREA TOTAL CONSTRUÍDA	25226,00 m²	ÁREA TOTAL DO TERRENO	10.003,00 m²		

NOTAS

OBSERVAÇÕES GERAIS:

1 - CONFERIR MEDIDAS NO LOCAL

2 - NÃO UTILIZAR ESCALA SOBRE PAPEL

3 - EM CASO DE CONFLITO DE COTAS, PREVALECE A DO DESENHO DE MAIOR ESCALA

4 - EM CASO DE DÚVIDAS, CONSULTE SEMPRE O RESPONSÁVEL TÉCNICO

5 - COTAS EM CENTÍMETROS

6 - O NÍVEL 0,00 DO PROJETO CORRESPONDE AO NÍVEL 50,610 DO LEVANTAMENTO TOPOGRÁFICO

7 - O NORTE DE PROJETO ESTA ROTACIONADO 54,00° PARA A ESQUERDA EM RELAÇAO AO NORTE VERDADEIRO.

8 - ALOCAÇÃO DO RESERVATÓRIO ENTERRADO NO ESTACIONAMENTO 2 - VER PLANCHA 02/18

REVISÃO	DESCRIÇÃO	TIPO	ELABORADO	VERIFICADO	DATA
00	EMISSÃO INICIAL	ATP	GABRIEL FERREIRA	DÉBORA LACERDA	02/2026
01	REVISÃO	ATP	GABRIEL FERREIRA	DÉBORA LACERDA	02/2026
02	REVISÃO	ATP	GABRIEL FERREIRA	DÉBORA LACERDA	03/2026

TIPOS DE EMISSÃO

ASB - AS BUILT	EXE - EXECUTIVO	RST - RESTAURO
MVP - MVP	ACS - ACESSIBILIDADE	IMP - IMPLANTAÇÃO
BSC - BÁSICO	URB - URBANISMO	PSG - PAISAGISMO

ELABORAÇÃO:

OBJETIVA PROJETOS E SERVIÇOS

OBJETIVA PROJETOS E SERVIÇOS
RUA DESEMBARGADOR JORGE FONTANA, Nº80, SALAS 1303 E 1304 - BELVEDERE
BELO HORIZONTE-MG - CEP.: 30.320-670
TEL.: (31) 3347-4405 / (31) 3347-7079 / (31) 3571-1920
EMAIL: contato@grupoprojetosengenharia.com.br

REALIZAÇÃO:

AMAZONAS GOVERNO DO ESTADO

GOVERNO DO ESTADO DO AMAZONAS
RUA JONATHAS PEDROSA, 659 CENTRO , MANAUS-AMAZONAS.

NOVA SEDE DE PROMOTORIAS DA CAPITAL

AVENIDA ANDRÉ ARAÚJO, S/Nº, BAIRRO ALEIXO, MANAUS, AMAZONAS

ANTEPROJETO DE ARQUITETURA

AUTORIA DO PROJETO:
DEBORA EVELYN CALDEIRA DE LACERDA:12045054624
24
DÉBORA EVELYN CALDEIRA DE LACERDA
CAU - A257997-2

CONTRATANTE DO PROJETO:
GOVERNO DO ESTADO DO AMAZONAS

DATA: MARÇO / 2026
ESCALA: INDICADA
CÓDIGO: PRJ-282880

TÍTULO DOS DESENHOS: FACHADA POSTERIOR - PART02

PRANCHA: 16 / 19

DIREITOS AUTORAIS RESERVADOS: PROIBIDO REPRODUÇÃO, DIVULGAÇÃO OU ALTERAÇÃO SEM ORDEM EXPRESSA DO AUTOR.

TÍTULO DO ARQUIVO: PRJ-282880 -ATP-ARQ-1619-REV02

A1 ALONGADO
1.111x1.584mm

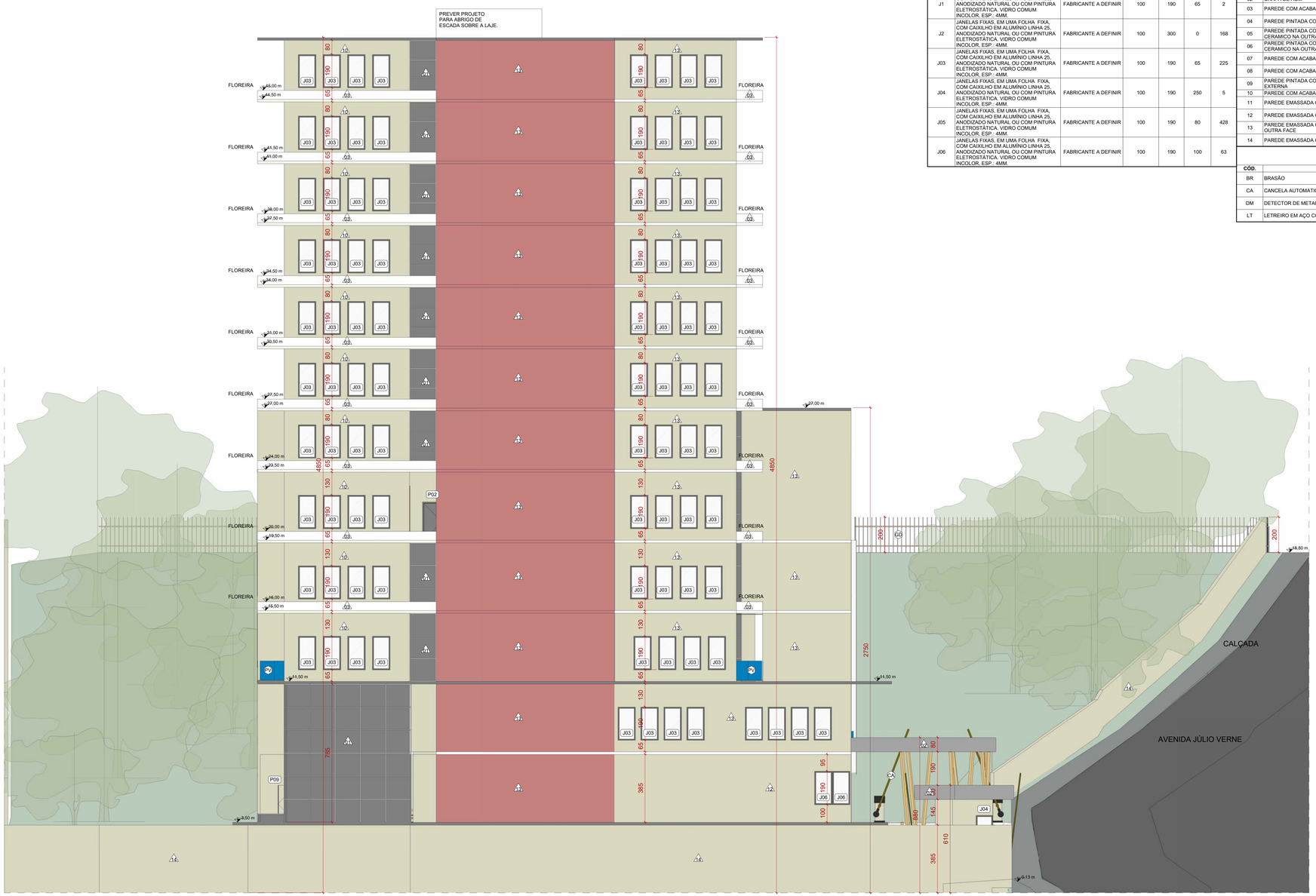

1 FACHADA LATERAL OESTE
ESCALA 1 : 100

JANELAS

CÓD.	DESCRIÇÃO	FABRICANTE	LARGURA (cm)	ALTURA (cm)	PEITORIL (cm)	QUANT.
J1	JANELAS FIXAS, EM UMA FOLHA FIXA, COM CAIXILHO EM ALUMÍNIO LINHA 25, ANODIZADO NATURAL OU COM PINTURA ELETROSTÁTICA. VIDRO COMUM INCOLOR, ESP.: 4MM.	FABRICANTE A DEFINIR	100	190	65	2
J2	JANELAS FIXAS, EM UMA FOLHA FIXA, COM CAIXILHO EM ALUMÍNIO LINHA 25, ANODIZADO NATURAL OU COM PINTURA ELETROSTÁTICA. VIDRO COMUM INCOLOR, ESP.: 4MM.	FABRICANTE A DEFINIR	100	300	0	168
J03	JANELAS FIXAS, EM UMA FOLHA FIXA, COM CAIXILHO EM ALUMÍNIO LINHA 25, ANODIZADO NATURAL OU COM PINTURA ELETROSTÁTICA. VIDRO COMUM INCOLOR, ESP.: 4MM.	FABRICANTE A DEFINIR	100	190	65	225
J04	JANELAS FIXAS, EM UMA FOLHA FIXA, COM CAIXILHO EM ALUMÍNIO LINHA 25, ANODIZADO NATURAL OU COM PINTURA ELETROSTÁTICA. VIDRO COMUM INCOLOR, ESP.: 4MM.	FABRICANTE A DEFINIR	100	190	250	5
J05	JANELAS FIXAS, EM UMA FOLHA FIXA, COM CAIXILHO EM ALUMÍNIO LINHA 25, ANODIZADO NATURAL OU COM PINTURA ELETROSTÁTICA. VIDRO COMUM INCOLOR, ESP.: 4MM.	FABRICANTE A DEFINIR	100	190	80	428
J06	JANELAS FIXAS, EM UMA FOLHA FIXA, COM CAIXILHO EM ALUMÍNIO LINHA 25, ANODIZADO NATURAL OU COM PINTURA ELETROSTÁTICA. VIDRO COMUM INCOLOR, ESP.: 4MM.	FABRICANTE A DEFINIR	100	190	100	63

ACABAMENTO DE PAREDE

CÓD.	DESCRIÇÃO	FABRICANTE
01	PAREDE EMASSADA COM MASSA ACRÍLICA E PINTADA COM TINTA ACRÍLICA	REF.: SUVINIL OU EQUIVALENTE
02	CHAPA DE ACM	FABRICANTE A DEFINIR
03	PAREDE COM ACABAMENTO EM TINTA LATEX DE AMBOS LADOS	REF.: SUVINIL OU EQUIVALENTE
04	PAREDE PINTADA COM TINTA ACRILICA EM UMA FACE E REBOCADA NA OUTRA PARTE	REF.: SUVINIL OU EQUIVALENTE
05	PAREDE PINTADA COM TINTA ACRILICA EM UMA FACE E COM REVESTIMENTO CERAMICO NA OUTRA	REF.: SUVINIL OU EQUIVALENTE
06	PAREDE PINTADA COM TINTA ACRILICA EM UMA FACE E COM REVESTIMENTO CERAMICO NA OUTRA	REF.: SUVINIL OU EQUIVALENTE
07	PAREDE COM ACABAMENTO EM TINTA LATEX DE AMBOS LADOS	REF.: SUVINIL OU EQUIVALENTE
08	PAREDE COM ACABAMENTO EM CERAMICA NAS DUAS FACES	REF.: SUVINIL OU EQUIVALENTE
09	PAREDE PINTADA COM TINTA ACRILICA NA PARTE INTERNA E REBOCADA NA PARTE EXTERNA	REF.: SUVINIL OU EQUIVALENTE
10	PAREDE COM ACABAMENTO EM GESSO	FABRICANTE A DEFINIR
11	PAREDE EMASSADA COM MASSA ACRÍLICA E PINTADA COM TINTA ACRÍLICA	REF.: SUVINIL OU EQUIVALENTE
12	PAREDE EMASSADA COM MASSA CORRIDA E COM CERAMICA NA OUTRA FACE	REF.: SUVINIL OU EQUIVALENTE
13	PAREDE EMASSADA COM MASSA CORRIDA E EMASSADA COM MASSA ACRILICA NA OUTRA FACE	REF.: SUVINIL OU EQUIVALENTE
14	PAREDE EMASSADA COM TINTA LATEX EM AMBAS FACES	REF.: SUVINIL OU EQUIVALENTE

DIVERSOS

CÓD.	DESCRIÇÃO	FABRICANTE	QUANT.
BR	BRASÃO	FABRICANTE A DEFINIR	1
CA	CANCELA AUTOMATICA	REF.: GATTER PECONIN	4
DM	DETECTOR DE METAIS	FABRICANTE A DEFINIR	2
LT	LETREIRO EM AÇO COM PINTURA AUTOMOTIVA PRETA FIXADAS POR CHUMBADORES	FABRICANTE A DEFINIR	1

PAINEL DE VIDRO

CÓD.	DESCRIÇÃO	FABRICANTE
01	PAINEL DE VIDRO	FABRICANTE A DEFINIR

PORTAS

CÓD.	DESCRIÇÃO	FABRICANTE	LARGURA (cm)	ALTURA (cm)	QUANT.
P01	PORTA DE ABRIR TIPO PRANCHETA EM MADEIRA COMPENSADA LISA, EMASSADA E PINTADA COM TINTA ESMALTE, ACABAMENTO FOSCO	FABRICANTE A DEFINIR	70	210	142
P02	PORTA DE ABRIR TIPO PRANCHETA EM MADEIRA COMPENSADA LISA, EMASSADA E PINTADA COM TINTA ESMALTE, ACABAMENTO FOSCO	FABRICANTE A DEFINIR	100	210	85
P03	PORTA DE ABRIR 1 FOLHAS TIPO PRANCHETA, EM VIDRO COMUM INCOLOR, ESP.: 4MM.	FABRICANTE A DEFINIR	100	300	54
P04	PORTA DE CORRER TIPO PRANCHETA, EM MADEIRA COMPENSADA LISA, EMASSADA E PINTADA COM TINTA ESMALTE, ACABAMENTO FOSCO	FABRICANTE A DEFINIR	150	210	100
P05	PORTA DE CORRER 2 FOLHA TIPO PRANCHETA, EM VIDRO COMUM INCOLOR, ESP.: 4MM.	FABRICANTE A DEFINIR	200	300	282
P06	PORTA DE ABRIR TIPO PRANCHETA EM MADEIRA COMPENSADA LISA, EMASSADA E PINTADA COM TINTA ESMALTE, ACABAMENTO FOSCO	FABRICANTE A DEFINIR	90	210	111
P07	PORTA DE ABRIR TIPO PRANCHETA EM MADEIRA COMPENSADA LISA, EMASSADA E PINTADA COM TINTA ESMALTE, ACABAMENTO FOSCO	FABRICANTE A DEFINIR	60	210	3
P08	PORTA DE ABRIR TIPO CORTA-FOGO, COM FOLHA ESTRUTURADA E NÚCLEO INCOMBUSTÍVELCOM RESISTÊNCIA AO FOGO CONFORME INDICADO EM PROJETO. SUPERFÍCIE LISA, PRÓPRIA PARA ACABAMENTO	FABRICANTE A DEFINIR	75	210	3
P09	PORTA DE ABRIR TIPO CORTA-FOGO, COM FOLHA ESTRUTURADA E NÚCLEO INCOMBUSTÍVELCOM RESISTÊNCIA AO FOGO CONFORME INDICADO EM PROJETO. SUPERFÍCIE LISA, PRÓPRIA PARA ACABAMENTO	FABRICANTE A DEFINIR	100	210	1

LEGENDA

A CONSTRUIR
CONSTRUÇÃO NOVA

ÁREA PERMEÁVEL

INÍCIO DO ASSENTAMENTO DO PISO

SIMBOLOGIAS

X	PISO	X	TETO	X	DIVERSOS	ARV.XX	ÁRVORES
	PAREDE	X	RODAPÉ	X	ESQUADRIAS	PALM.XX	PALMEIRAS
E	EXISTENTE A SER MANTIDO						

QUADRO DE ÁREAS

ÁREA CONSTRUÍDA EXISTENTE	0,00 m²	ÁREA PERMEÁVEL	4399,00 m²	COEFICIENTE DE APROVEITAMENTO	2,52
ÁREA A DEMOLIR	0,00 m²	ÁREA DE PROJEÇÃO	5605,00 m²	TAXA DE OCUPAÇÃO	56,03%
ÁREA A CONSTRUIR	25226,00 m²	Nº DE PAVIMENTOS	16	TAXA DE PERMEABILIDADE	43,97%
ÁREA TOTAL CONSTRUÍDA	25226,00 m²	ÁREA TOTAL DO TERRENO	10.003,00 m²		

NOTAS

OBSERVAÇÕES GERAIS:

1 - CONFERIR MEDIDAS NO LOCAL
2 - NÃO UTILIZAR ESCALA SOBRE PAPEL
3 - EM CASO DE CONFLITO DE COTAS, PREVALECE A DO DESENHO DE MAIOR ESCALA
4 - EM CASO DE DÚVIDAS, CONSULTE SEMPRE O RESPONSÁVEL TÉCNICO
5 - COTAS EM CENTÍMETROS
6 - O NÍVEL 0,00 DO PROJETO CORRESPONDE AO NÍVEL 50,610 DO LEVANTAMENTO TOPOGRÁFICO
7 - O NORTE DE PROJETO ESTA ROTACIONADO 54,00° PARA A ESQUERDA EM RELAÇAO AO NORTE VERDADEIRO.
8 - ALOCAÇÃO DO RESERVATÓRIO ENTERRADO NO ESTACIONAMENTO 2 - VER PLANCHA 02/18

REVISÃO	DESCRIÇÃO	TIPO	ELABORADO	VERIFICADO	DATA
00	EMISSÃO INICIAL	ATP	GABRIEL FERREIRA	DÉBORA LACERDA	02/2026
01	REVISÃO	ATP	GABRIEL FERREIRA	DÉBORA LACERDA	02/2026
02	REVISÃO	ATP	GABRIEL FERREIRA	DÉBORA LACERDA	03/2026

TIPOS DE EMISSÃO

ASB - AS BUILT	EXE - EXECUTIVO	RST - RESTAURO
MVP - MVP	ACS - ACESSIBILIDADE	IMP - IMPLANTAÇÃO
BSC - BÁSICO	URB - URBANISMO	PSG - PAISAGISMO

ELABORAÇÃO:

OBJETIVA PROJETOS E SERVIÇOS

OBJETIVA PROJETOS E SERVIÇOS
RUA DESEMBARGADOR JORGE FONTANA, Nº80, SALAS 1303 E 1304 - BELVEDERE
BELO HORIZONTE-MG - CEP: 30.320-670
TEL.: (31) 3347-4405 / (31) 3347-7078 / (31) 3571-1920
EMAIL: contato@grupoprojetosengenharia.com.br

REALIZAÇÃO:

GOVERNO DO ESTADO DO AMAZONAS
RUA JONATHAS PEDROSA, 659 CENTRO , MANAUS-AMAZONAS.

NOVA SEDE DE PROMOTORIAS DA CAPITAL

AVENIDA ANDRÉ ARAUJO, S/Nº, BAIRRO ALEIXO, MANAUS, AMAZONAS

ANTEPROJETO DE ARQUITETURA

AUTORIA DO PROJETO:
DEBORA EVELYN CALDEIRA DE LACERDA:12040546624
DÉBORA EVELYN CALDEIRA DE LACERDA
CAU - A207997-2

CONTRATANTE DO PROJETO:
GOVERNO DO ESTADO DO AMAZONAS

DATA: MARÇO / 2026
ESCALA: INDICADA
CÓDIGO: PRJ-282880

TÍTULO DOS DESENHOS: FACHADA LATERAL 01

PRANCHA: 17 / 19

DIREITOS AUTORAIS RESERVADOS: PROIBIDO REPRODUÇÃO, DIVULGAÇÃO OU ALTERAÇÃO SEM ORDEM EXPRESSA DO AUTOR.

TÍTULO DO ARQUIVO: PRJ-282880 -ATP-ARQ-1719-REV02

A1 ALONGADO
1.111x1584mm

JANELAS

CÓD.	DESCRIÇÃO	FABRICANTE	LARGURA (cm)	ALTURA (cm)	PEITORIL (cm)	QUANT.
J1	JANELAS FIXAS, EM UMA FOLHA FIXA, COM CAIXILHO EM ALUMÍNIO LINHA 25, ANODIZADO NATURAL OU COM PINTURA ELETROSTÁTICA. VIDRO COMUM INCOLOR, ESP.: 4MM.	FABRICANTE A DEFINIR	100	190	65	2
J2	JANELAS FIXAS, EM UMA FOLHA FIXA, COM CAIXILHO EM ALUMÍNIO LINHA 25, ANODIZADO NATURAL OU COM PINTURA ELETROSTÁTICA. VIDRO COMUM INCOLOR, ESP.: 4MM.	FABRICANTE A DEFINIR	100	300	0	168
J03	JANELAS FIXAS, EM UMA FOLHA FIXA, COM CAIXILHO EM ALUMÍNIO LINHA 25, ANODIZADO NATURAL OU COM PINTURA ELETROSTÁTICA. VIDRO COMUM INCOLOR, ESP.: 4MM.	FABRICANTE A DEFINIR	100	190	65	225
J04	JANELAS FIXAS, EM UMA FOLHA FIXA, COM CAIXILHO EM ALUMÍNIO LINHA 25, ANODIZADO NATURAL OU COM PINTURA ELETROSTÁTICA. VIDRO COMUM INCOLOR, ESP.: 4MM.	FABRICANTE A DEFINIR	100	190	250	5
J05	JANELAS FIXAS, EM UMA FOLHA FIXA, COM CAIXILHO EM ALUMÍNIO LINHA 25, ANODIZADO NATURAL OU COM PINTURA ELETROSTÁTICA. VIDRO COMUM INCOLOR, ESP.: 4MM.	FABRICANTE A DEFINIR	100	190	80	428
J06	JANELAS FIXAS, EM UMA FOLHA FIXA, COM CAIXILHO EM ALUMÍNIO LINHA 25, ANODIZADO NATURAL OU COM PINTURA ELETROSTÁTICA. VIDRO COMUM INCOLOR, ESP.: 4MM.	FABRICANTE A DEFINIR	100	190	100	63

DIVERSOS

CÓD.	DESCRIÇÃO	FABRICANTE	QUANT.
BR	BRASÃO	FABRICANTE A DEFINIR	1
CA	CANCELA AUTOMATICA	REF.: GATTER PECCININ	4
DM	DETECTOR DE METAIS	FABRICANTE A DEFINIR	2
LT	LETREIRO EM AÇO COM PINTURA AUTOMOTIVA PRETA FIXADAS POR CHUMBADORES	FABRICANTE A DEFINIR	1

ACABAMENTO DE PAREDE

CÓD.	DESCRIÇÃO	FABRICANTE
01	PAREDE EMASSADA COM MASSA ACRÍLICA E PINTADA COM TINTA ACRÍLICA	REF.: SUVINIL OU EQUIVALENTE
02	CHAPA DE ACM	FABRICANTE A DEFINIR
03	PAREDE COM ACABAMENTO EM TINTA LATEX DE AMBOS LADOS	REF.: SUVINIL OU EQUIVALENTE
04	PAREDE PINTADA COM TINTA ACRILICA EM UMA FACE E REBOCADA NA OUTRA PARTE	REF.: SUVINIL OU EQUIVALENTE
05	PAREDE PINTADA COM TINTA ACRÍLICA EM UMA FACE E COM REVESTIMENTO CERAMICO NA OUTRA	REF.: SUVINIL OU EQUIVALENTE
06	PAREDE PINTADA COM TINTA ACRÍLICA EM UMA FACE E COM REVESTIMENTO CERAMICO NA OUTRA	REF.: SUVINIL OU EQUIVALENTE
07	PAREDE COM ACABAMENTO EM TINTA LATEX DE AMBOS LADOS	REF.: SUVINIL OU EQUIVALENTE
08	PAREDE COM ACABAMENTO EM CERAMICA NAS DUAS FACES	REF.: SUVINIL OU EQUIVALENTE
09	PAREDE PINTADA COM TINTA ACRILICA NA PARTE INTERNA E REBOCADA NA PARTE EXTERNA	REF.: SUVINIL OU EQUIVALENTE
10	PAREDE COM ACABAMENTO EM GESSO	FABRICANTE A DEFINIR
11	PAREDE EMASSADA COM MASSA ACRÍLICA E PINTADA COM TINTA ACRÍLICA	REF.: SUVINIL OU EQUIVALENTE
12	PAREDE EMASSADA COM MASSA CORRIDA E COM CERAMICA NA OUTRA FACE	REF.: SUVINIL OU EQUIVALENTE
13	PAREDE EMASSADA COM MASSA CORRIDA E EMASSADA COM MASSA ACRILICA NA OUTRA FACE	REF.: SUVINIL OU EQUIVALENTE
14	PAREDE EMASSADA COM TINTA LATEX EM AMBAS FACES	REF.: SUVINIL OU EQUIVALENTE

PAINEL DE VIDRO

CÓD.	DESCRIÇÃO	FABRICANTE
01	PAINEL DE VIDRO	FABRICANTE A DEFINIR

PORTAS

CÓD.	DESCRIÇÃO	FABRICANTE	LARGURA (cm)	ALTURA (cm)	QUANT.
P01	PORTA DE ABRIR TIPO PRANCHETA EM MADEIRA COMPENSADA LISA, EMASSADA E PINTADA COM TINTA ESMALTE, ACABAMENTO FOSCO	FABRICANTE A DEFINIR	70	210	142
P02	PORTA DE ABRIR TIPO PRANCHETA EM MADEIRA COMPENSADA LISA, EMASSADA E PINTADA COM TINTA ESMALTE, ACABAMENTO FOSCO	FABRICANTE A DEFINIR	100	210	85
P03	PORTA DE ABRIR 1 FOLHAS TIPO PRANCHETA, EM VIDRO COMUM INCOLOR, ESP.: 4MM.	FABRICANTE A DEFINIR	100	300	54
P04	PORTA DE CORRER TIPO PRANCHETA, EM MADEIRA COMPENSADA LISA, EMASSADA E PINTADA COM TINTA ESMALTE, ACABAMENTO FOSCO	FABRICANTE A DEFINIR	150	210	100
P05	PORTA DE CORRER 2 FOLHA TIPO PRANCHETA, EM VIDRO COMUM INCOLOR, ESP.: 4MM.	FABRICANTE A DEFINIR	200	300	282
P06	PORTA DE ABRIR TIPO PRANCHETA EM MADEIRA COMPENSADA LISA, EMASSADA E PINTADA COM TINTA ESMALTE, ACABAMENTO FOSCO	FABRICANTE A DEFINIR	90	210	111
P07	PORTA DE ABRIR TIPO PRANCHETA EM MADEIRA COMPENSADA LISA, EMASSADA E PINTADA COM TINTA ESMALTE, ACABAMENTO FOSCO	FABRICANTE A DEFINIR	60	210	3
P08	PORTA DE ABRIR TIPO CORTA-FOGO, COM FOLHA ESTRUTURADA E NÚCLEO INCOMBUSTÍVELCOM RESISTÊNCIA AO FOGO CONFORME INDICADO EM PROJETO. SUPERFÍCIE LISA, PRÓPRIA PARA ACABAMENTO	FABRICANTE A DEFINIR	75	210	3
P09	PORTA DE ABRIR TIPO CORTA-FOGO, COM FOLHA ESTRUTURADA E NÚCLEO INCOMBUSTÍVELCOM RESISTÊNCIA AO FOGO CONFORME INDICADO EM PROJETO. SUPERFÍCIE LISA, PRÓPRIA PARA ACABAMENTO	FABRICANTE A DEFINIR	100	210	1

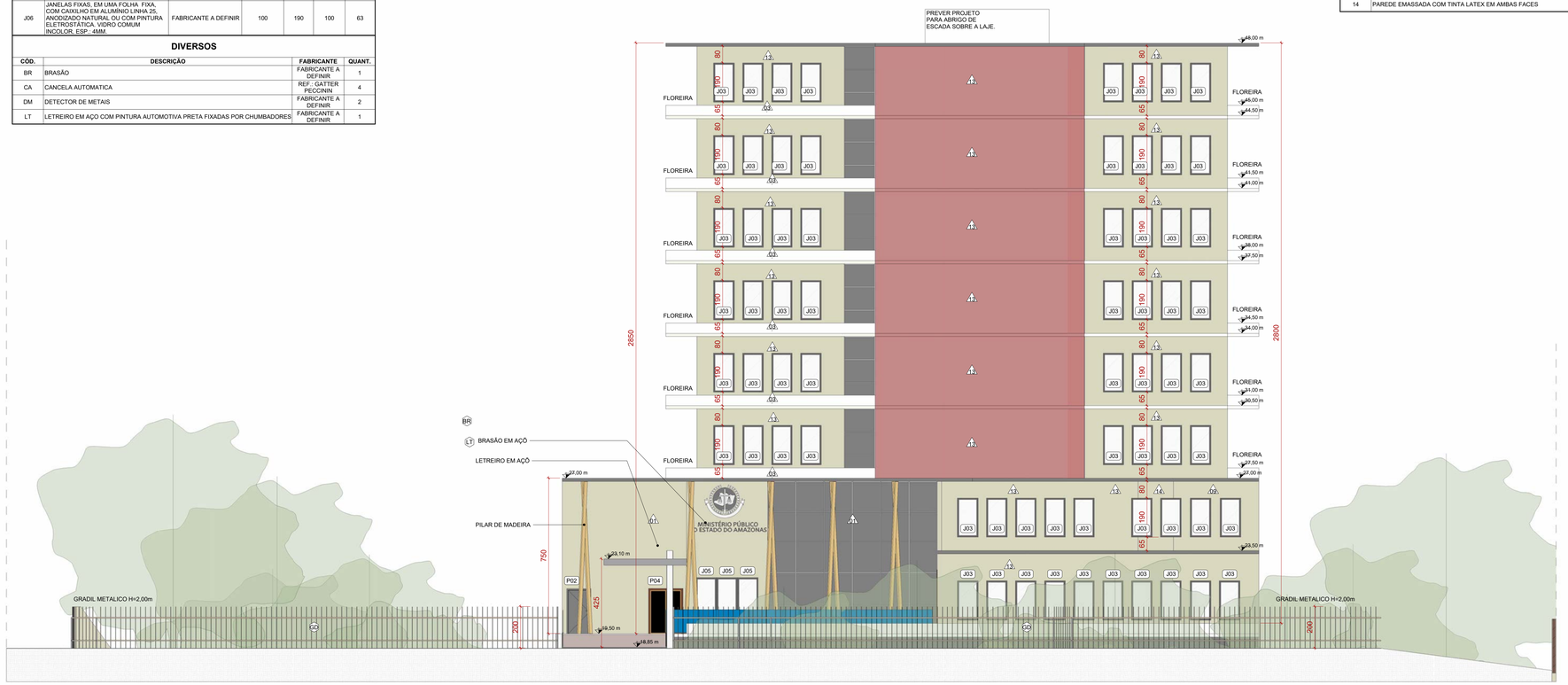

1 FACHADA LATERAL LESTE
ESCALA 1 : 100

LEGENDA

A CONSTRUIR
CONSTRUÇÃO NOVA

ÁREA PERMEÁVEL

INÍCIO DO ASSENTAMENTO DO PISO

SIMBOLOGIAS

X	PISO	X	TETO	X	DIVERSOS	ARV.XX	ARVORES
X	PAREDE	X	RODAPÉ	X	ESQUADRIAS	PALM.XX	PALMEIRAS
E	EXISTENTE A SER MANTIDO						

QUADRO DE ÁREAS

ÁREA CONSTRUÍDA EXISTENTE	0,00 m²	ÁREA PERMEÁVEL	4399,00 m²	COEFICIENTE DE APROVEITAMENTO	2,52
ÁREA A DEMOLIR	0,00 m²	ÁREA DE PROJEÇÃO	5605,00 m²	TAXA DE OCUPAÇÃO	56,03%
ÁREA A CONSTRUIR	25226,00 m²	Nº DE PAVIMENTOS	16	TAXA DE PERMEABILIDADE	43,97%
ÁREA TOTAL CONSTRUÍDA	25226,00 m²	ÁREA TOTAL DO TERRENO	10.003,00 m²		

NOTAS

OBSERVAÇÕES GERAIS:

1 - CONFERIR MEDIDAS NO LOCAL
2 - NÃO UTILIZAR ESCALA SOBRE PAPEL
3 - EM CASO DE CONFLITO DE COTAS, PREVALECE A DO DESENHO DE MAIOR ESCALA
4 - EM CASO DE DÚVIDAS, CONSULTE SEMPRE O RESPONSÁVEL TÉCNICO
5 - COTAS EM CENTÍMETROS
6 - O NÍVEL 0,00 DO PROJETO CORRESPONDE AO NÍVEL 50,610 DO LEVANTAMENTO TOPOGRÁFICO
7 - O NORTE DE PROJETO ESTA ROTACIONADO 54,00° PARA A ESQUERDA EM RELAÇAO AO NORTE VERDADEIRO.
8 - ALOCAÇÃO DO RESERVATÓRIO ENTERRADO NO ESTACIONAMENTO 2 - VER PLANCHA 02/18

REVISÃO	DESCRIÇÃO	TIPO	ELABORADO	VERIFICADO	DATA
00	EMISSÃO INICIAL	ATP	GABRIEL FERREIRA	DÉBORA LACERDA	02/2026
01	REVISÃO	ATP	GABRIEL FERREIRA	DÉBORA LACERDA	02/2026
02	REVISÃO	ATP	GABRIEL FERREIRA	DÉBORA LACERDA	03/2026

TIPOS DE EMISSÃO

ASB - AS BUILT	EXE - EXECUTIVO	RST - RESTAURO
MVP - MVP	ACS - ACESSIBILIDADE	IMP - IMPLANTAÇÃO
BSC - BÁSICO	URB - URBANISMO	PSG - PAISAGISMO

ELABORAÇÃO:

OBJETIVA PROJETOS E SERVIÇOS

OBJETIVA PROJETOS E SERVIÇOS
RUA DESEMBARGADOR JORGE FONTANA, Nº80, SALAS 1303 E 1304 - BELVEDERE
BELO HORIZONTE-MG - CEP: 30.320-670
TEL.: (31) 3347-4405 / (31) 3347-7079 / (31) 3571-1920
EMAIL: contato@grupoprojetosengenharia.com.br

REALIZAÇÃO:

AMAZONAS GOVERNO DO ESTADO

GOVERNO DO ESTADO DO AMAZONAS
RUA JONATHAS PEDROSA, 659 CENTRO , MANAUS-AMAZONAS.

NOVA SEDE DE PROMOTORIAS DA CAPITAL

AVENIDA ANDRÉ ARAÚJO, S/Nº, BAIRRO ALEIXO, MANAUS, AMAZONAS

ANTEPROJETO DE ARQUITETURA

AUTORIA DO PROJETO:
DEBORA EVELYN CALDEIRA DE LACERDA:12045054624
DÉBORA EVELYN CALDEIRA DE LACERDA
CAU - A257997-2

CONTRATANTE DO PROJETO:
GOVERNO DO ESTADO DO AMAZONAS

DATA: MARÇO / 2026
ESCALA: INDICADA
CÓDIGO: PRJ-282880

TÍTULO DOS DESENHOS: FACHADA LATERAL 02

PRANCHA: 18 / 19

DIREITOS AUTORAIS RESERVADOS. PROIBIDO REPRODUÇÃO, DIVULGAÇÃO OU ALTERAÇÃO SEM ORDEM EXPRESSA DO AUTOR.

TÍTULO DO ARQUIVO: PRJ-282880 -ATP-ARQ-1819-REV02

A1 ALONGADO
1151x1584mm



RENDERIZAÇÃO 01 - FACHADA POSTERIOR



RENDERIZAÇÃO 04 - PESPECTIVA HUMANIZADA JARDIM INTERNO



RENDERIZAÇÃO 07 - FACHADA LATERAL LESTE



RENDERIZAÇÃO 02 - FACHADA FRONTAL

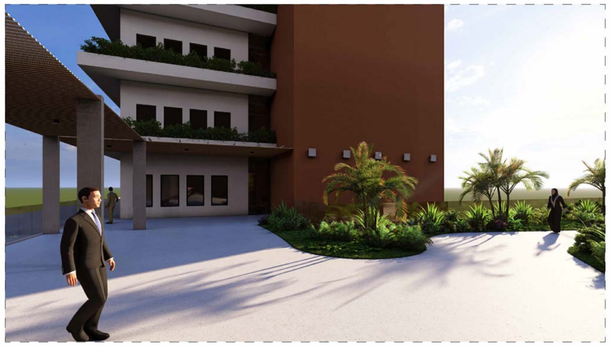

RENDERIZAÇÃO 05 - PESPECTIVA HUMANIZADA JARDIM INTERNO



RENDERIZAÇÃO 08 - PESPECTIVA AÉREA OESTE



RENDERIZAÇÃO 03 - PESPECTIVA HUMANIZADA PERGOLATO



RENDERIZAÇÃO 06 - LETREIRO



RENDERIZAÇÃO 09 - PESPECTIVA AÉREA LESTE

LEGENDA

A CONSTRUIR
CONSTRUÇÃO NOVA

ÁREA PERMEÁVEL

INÍCIO DO ASSENTAMENTO DO PISO

SIMBOLOGIAS

(X)	PISO	X	TETO	X	DIVERSOS	ARV.XX	ÁRVORES
△	PAREDE	X	RODAPÉ	X	ESQUADRIAS	PALM.XX	PALMEIRAS
E	EXISTENTE A SER MANTIDO						

QUADRO DE ÁREAS

ÁREA CONSTRUÍDA EXISTENTE	0,00 m²	ÁREA PERMEÁVEL	4399,00 m²	COEFICIENTE DE APROVEITAMENTO	2,52
ÁREA A DEMOLIR	0,00 m²	ÁREA DE PROJEÇÃO	5605,00 m²	TAXA DE OCUPAÇÃO	56,03%
ÁREA A CONSTRUIR	25226,00 m²	Nº DE PAVIMENTOS	16	TAXA DE PERMEABILIDADE	43,97%
ÁREA TOTAL CONSTRUÍDA	25226,00 m²	ÁREA TOTAL DO TERRENO	10.003,00 m²		

NOTAS

OBSERVAÇÕES GERAIS:

1 - CONFERIR MEDIDAS NO LOCAL
2 - NÃO UTILIZAR ESCALA SOBRE PAPEL
3 - EM CASO DE CONFLITO DE COTAS, PREVALECE A DO DESENHO DE MAIOR ESCALA
4 - EM CASO DE DÚVIDAS, CONSULTE SEMPRE O RESPONSÁVEL TÉCNICO
5 - COTAS EM CENTÍMETROS
6 - O NÍVEL 0,00 DO PROJETO CORRESPONDE AO NÍVEL 50,610 DO LEVANTAMENTO TOPOGRÁFICO
7 - O NORTE DE PROJETO ESTA ROTACIONADO 54,00° PARA A ESQUERDA EM RELAÇAO AO NORTE VERDADEIRO.
8 - ALOCAÇÃO DO RESERVATÓRIO ENTERRADO NO ESTACIONAMENTO 2 - VER PLANCHA 02/18

REVISÃO	DESCRIÇÃO	TIPO	ELABORADO	VERIFICADO	DATA
00	EMISSÃO INICIAL	ATP	GABRIEL FERREIRA	DÉBORA LACERDA	02/2026
01	REVISÃO	ATP	GABRIEL FERREIRA	DÉBORA LACERDA	02/2026
02	REVISÃO	ATP	GABRIEL FERREIRA	DÉBORA LACERDA	03/2026

TIPOS DE EMISSÃO

ASB - AS BUILT	EXE - EXECUTIVO	RST - RESTAURO
MVP - MVP	ACS - ACESSIBILIDADE	IMP - IMPLANTAÇÃO
BSC - BÁSICO	URB - URBANISMO	PSG - PAISAGISMO

ELABORAÇÃO:

OBJETIVA PROJETOS E SERVIÇOS

OBJETIVA PROJETOS E SERVIÇOS
RUA DESEMBARGADOR JORGE FONTANA, Nº60, SALAS 1303 E 1304 - BELVEDERE
BELO HORIZONTE-MG - CEP: 30.320-670
TEL.: (31) 3347-4405 / (31) 3347-7079 / (31) 3571-1920
EMAIL: contato@grupoprojetoengenharia.com.br

REALIZAÇÃO:

AMAZONAS GOVERNO DO ESTADO

GOVERNO DO ESTADO DO AMAZONAS
RUA JONATHAS PEDROSA, 659 CENTRO , MANAUS-AMAZONAS.

NOVA SEDE DE PROMOTORIAS DA CAPITAL

AVENIDA ANDRÉ ARAÚJO, S/Nº, BAIRRO ALEIXO, MANAUS, AMAZONAS

ANTEPROJETO DE ARQUITETURA

AUTORIA DO PROJETO:
DEBORA EVELYN CALDEIRA DE LACERDA:12045954624
DÉBORA EVELYN CALDEIRA DE LACERDA
CAU - A207997-2

CONTRATANTE DO PROJETO:
GOVERNO DO ESTADO DO AMAZONAS

DATA:	ESCALA:	CÓDIGO:
MARÇO / 2026	INDICADA	PRJ-282880

TÍTULO DOS DESENHOS:
RENDERIZAÇÕES

PRANCHA: 19 / 19

DIREITOS AUTORAIS RESERVADOS: PROIBIDO REPRODUÇÃO, DIVULGAÇÃO OU ALTERAÇÃO SEM ORDEM EXPRESSA DO AUTOR.

TÍTULO DO ARQUIVO:
PRJ-282880 -ATP-ARQ-1919-REV02

A1 ALONGADO
1.151x1.682mm