

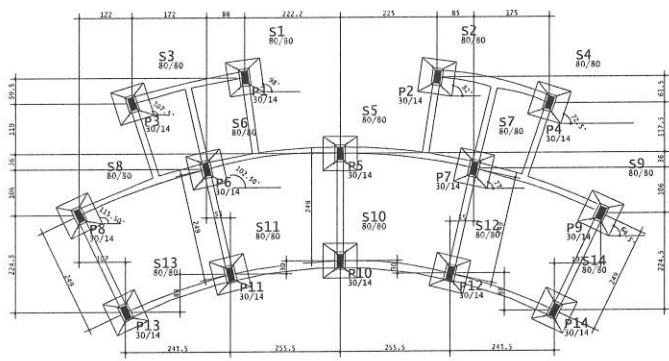

LOCAÇÃO DOS PILARES E SAPATAS



ACO	POS	BIT	QUANT	COMPRIMENTO	UNID	TOTAL
S1 A S14	(x14)		20	98	98	9212
			10	98	98	9208
P1 ao P14	(x14)		10	16	209	11172
			5	118	79	6952
			10	16	272	35512

RESUMO DE AÇO		PESO	
ACO	BIT	COMPR	kgf
S14	10	498	41
S14	10	417	207
Peso Total		SOMA =	63 kgf
		SOMA =	287 kgf

COTA DE ASSENTAMENTO DAS FUNDAÇÕES

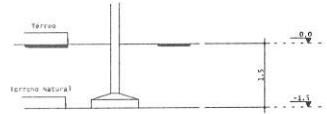

QUANTITATIVOS:

- * CONCRETO: 2,71 metros cúbicos
- * FORMA: 8,96 metros quadrados

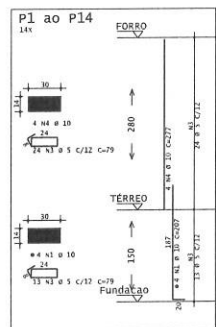
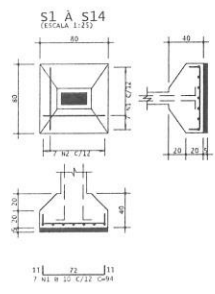

- NOTAS:
- COBRIMENTO DAS ARMADURAS:
 - LAJES = 2,5cm
 - VIGAS = 3,0cm
 - PILARES = 3,0cm
 - FUNDAÇÕES = 4,0cm
 - CONCRETO: CLASSE C25
 RELAÇÃO ÁGUA/CEMENTO: A/C 40,55

ISS-P:	ISS-C:
CREA:	APROVO:
PROPOSTA:	APROVO:
PREÇO:	APROVO:
REVISÃO:	REVISÃO:

OBSERVAÇÕES:

- TODAS AS MEDIDAS DEVEM SER CONFERIDAS NO CANTO DE OBRAS.
- TODOS OS ELEMENTOS NECESSÁRIOS À EXECUÇÃO DO PROJETO DEVEM ESTAR DETALHADOS NAS PLANTAS E EM MEMÓRIAS.
- RECUAR SEM CONSIDERAÇÃO PELAS COTAS DOS ELEMENTOS, RESPONDEENDO-SE À MEDIDA COM INSTRUMENTOS.
- QUALQUER DÚVIDA OU INTERROGANTES DEVERÁ SER CONSIDERADA ADE INDETERMINADA RESPONSÁVEL.
- ESTE PROJETO É DE PROPRIEDADE INTELECTUAL DOS AUTORES; QUALQUER USO DE REPRODUÇÃO QUE NÃO SEJA PARA OS FINS ABERTO ESPECIFICADOS ESTARÁ SUJEITO ÀS SANÇÕES DE LEGISLAÇÃO.

Secretaria de Infraestrutura Mobilidade e Controle Urbano
Prefeitura de Maracanaú
 DIRETORIA DE PROJETOS E ORÇAMENTOS
 CENTRO ADMINISTRATIVO, AVENIDA ANTONETA ARAUJO FERREIRA, S/N, BARRIO CENTRO, MARACANAÚ-CE
 CEP: 61100-000 FONE: (85) 3333-1000 FAX: (85) 3333-1001

OBRA: REQUALIFICAÇÃO DA PRAÇA WALDEMAR DE ALCANTARA
 LOCAL: AVENIDA ANTONETA ARAUJO FERREIRA, S/N, BARRIO CENTRO, MARACANAÚ
 ASSUNTO: LOCAÇÃO DOS PILARES E SAPATAS
 PROJETO: KARINE ALVES DOS SANTOS
 ENGENHEIRA CIVIL CREA-490580 CE

ESCALA: INDICADA
 DATA: OUTUBRO/2024

ESTRUTURAL
 PRONCHA: 01
 03

COMISSÃO ESPECIAL DE LICITAÇÃO
 ATESTO QUE A PRESENTE CÓPIA
 CONFERE COM O ORIGINAL
 15/10/2024
 [Signature]

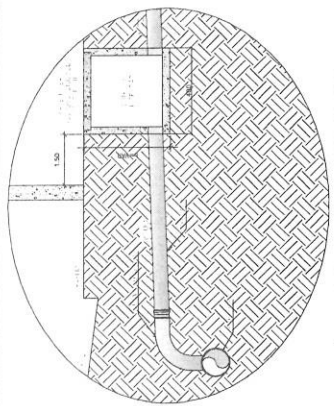

DETALHE DE LIGAÇÃO NA REDE COLETORA
(Ver Escala)

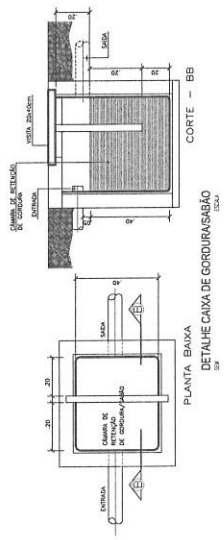

85-P-1	85-C-1	APROVADO	APROVADO
<p>PROF.º: <i>Manoel F. A. Fontelle</i></p> <p>PROF.º: <i>Manoel F. A. Fontelle</i></p> <p>PROF.º: <i>Manoel F. A. Fontelle</i></p>		<p>PROF.º: <i>Manoel F. A. Fontelle</i></p> <p>PROF.º: <i>Manoel F. A. Fontelle</i></p> <p>PROF.º: <i>Manoel F. A. Fontelle</i></p>	

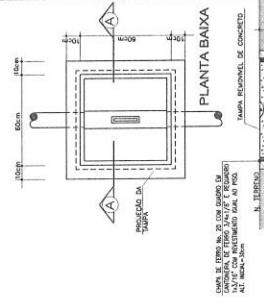

DETALHE CAIXA DE INSPEÇÃO
(Ver Escala)

RESERVAÇÕES:

- TODAS AS OBRAS DEVEM SER CONFORMES AO CONTEÚDO DO PROJETO, EM ESPECIAL, AS DIMENSÕES, MATERIAIS E ACABAMENTOS.
- DEPOIS DE INSTALADA A REDE DE COLETORES, DEVERÁ SER REALIZADA A VERIFICAÇÃO DA REDE COM O OBJETIVO DE ASSEGURAR O DEBITE E A INFLUÊNCIA DA REDE DE COLETORES NA REDE DE DRENAGEM.
- DEPOIS DE INSTALADA A REDE DE COLETORES, DEVERÁ SER REALIZADA A VERIFICAÇÃO DA REDE COM O OBJETIVO DE ASSEGURAR O DEBITE E A INFLUÊNCIA DA REDE DE COLETORES NA REDE DE DRENAGEM.

PREFEITURA DE Maracanaú
Secretaria de Infraestrutura, Mobilidade e Controle Urbano
DIRETORIA DE PROJETOS E LICITAÇÕES
Rua: *Manoel F. A. Fontelle*, nº 100 - JARDIM MARACANAÚ - MARACANAÚ - CE - CEP: 61.100-100

OPERAÇÃO: REQUALIFICAÇÃO DA PIAÇA WALDIRMAR DE ALCANTARA
LOCAL: ALBERGADA RUA JARDIM FERREIRA, EM BARRIO CENTRO, MARACANAÚ - CE
ASSUNTO: PLATAFORMA DE ATENDIMENTO
ESCALA: 1:50
PROJETO: 01
DATA: 02/11/2024
PROJETADE: MANUELLA F. A. FONTELLE
PROJETADE: MANUELLA F. A. FONTELLE
PROJETADE: MANUELLA F. A. FONTELLE

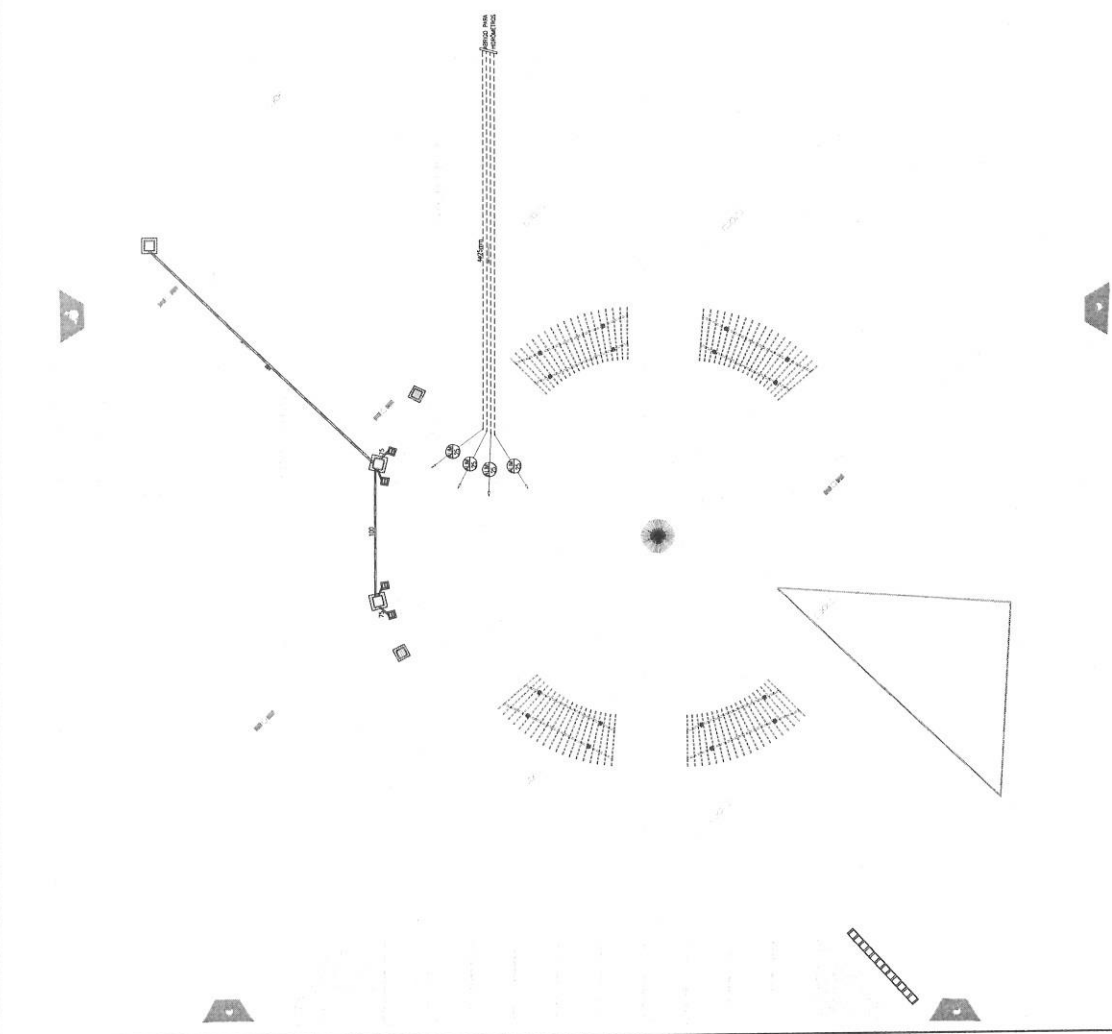

COMISSÃO ESPECIAL DE LICITAÇÃO
ATESTO QUE A PRESENTE CÓPIA
CONFERE COM O ORIGINAL
15/11/2024
Manoel F. A. Fontelle

AV. JOÃO DE SAUSSE, 100 - JARDIM MARACANAÚ - MARACANAÚ - CE - CEP: 61.100-100

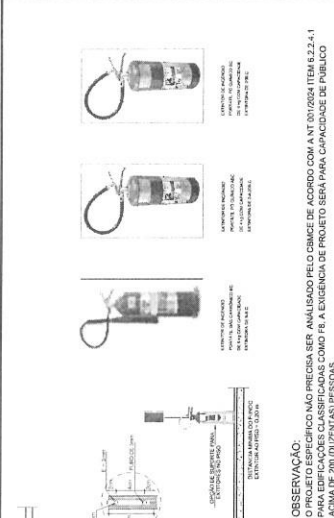

OBSERVAÇÃO:
O PROJETO ESPECÍFICO NÃO PRECISA SER ANALISADO HELO CANCELO DE ACORDO COM A N.T. 01/2018 (ITEMS 5.2.1.1)
PARA EDIFICAÇÕES CLASSIFICADAS COMO PR. A EXIGÊNCIA DE PROJETO SERÁ PARA CAPACIDADE DE PÚBLICO
ACIMA DE 200 (DUZENTAS) PESSOAS

Form fields for project details including ISS-P, APROVO, and REVISÃO sections.

OBSERVAÇÕES:
• TODAS AS MEDIDAS DEVEM SER CONFERIDAS NO CANTO DE OBRAS;
• TODOS OS MATERIAIS DEVEM SER ATACADO DO PROJETO ESTÃO DEFINIDOS NOS PLANOS E AS MEDIDAS
• DIVISÃO DE MANUSEIO E PLACAS DE IDENTIFICAÇÃO DE EQUIPAMENTOS DE PROTEÇÃO INDIVIDUAL, SINALIZADORES,
• QUANTOS DADOS OU MODIFICACÕES DEVERÃO SER COMUNICADAS AOS ARQUITETOS RESPONSÁVEIS,
• O PROJETO DEVE SER ENTREGUE EM 03 (TRÊS) EXEMPLARES, SENDO 01 (UM) ORIGINAL E 02 (DOIS) EM COPIA.
• PARA OS ITENS ABORDADOS, ESPECIFICAÇÕES ESTABELECIDAS EM SEUS RESPECTIVOS CADERNOS DE ESPECIFICAÇÕES.

Logo of Prefeitura de Maracanaú, Secretaria de Infraestrutura Urbana e Controle Urbano, and project location details: REGUALIFICAÇÃO DA PRAÇA WALDEMAR DE ALCANTARA.

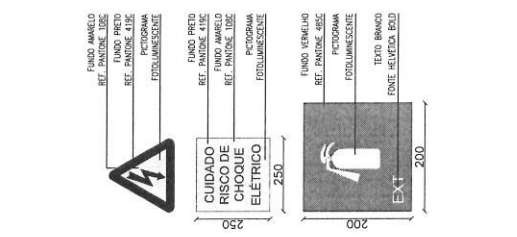

PL. BAIXA QUOSQUE
esc.: 1:50

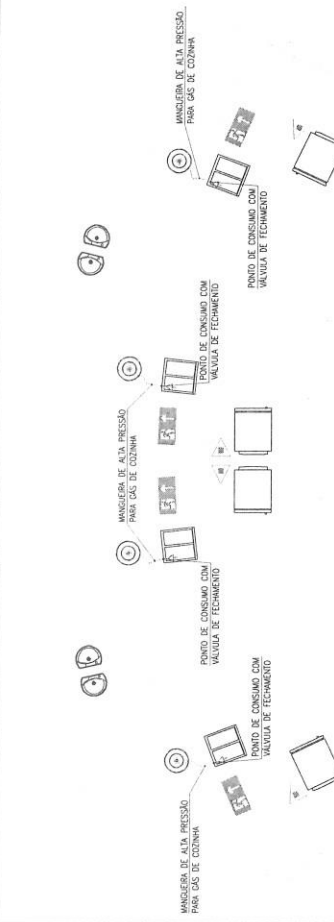

Quadro de Equipamentos table with columns for equipment type (Extinguisher, Fire Alarm, etc.), specifications, and quantities.

Legenda and Quadro Resumo das Medidas de Segurança sections, including a table of safety measures and their corresponding standards.

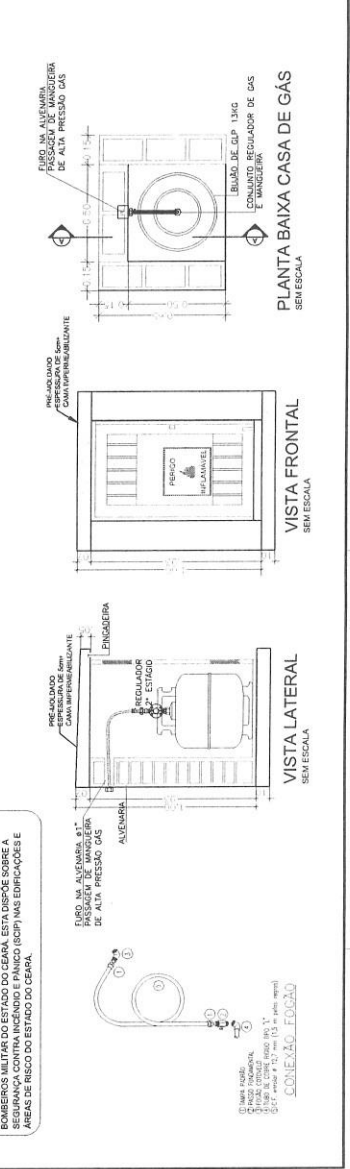

COMISSÃO ESPECIAL DE LICITAÇÃO
ATESTO QUE A PRESENTE CÓPIA
CONFERE COM O ORIGINAL

Handwritten date: 19/11/2026

Handwritten signature

Gerado em:
06/08/2025



Página: 1 / 2

Data/Hora: 07/08/2025 10:30:30

PREFEITURA MUNICIPAL DE MARACANAÚ
SECRETARIA DE MEIO AMBIENTE

Código de Validação: 010140535138TYJLOAIP

Válido até: 06/08/2028

Licença Previa Nº 2025000043

INFORMAÇÕES DO SOLICITANTE ECONÔMICO

Inscrição 0
Razão Social MUNICIPIO DE MARACANAU
Endereço RUA EDSON QUEIROZ 270 CENTRO MARACANAÚ-CE
CNPJ/CPF 07.605.850/0001-62

Processo: 2025008999

EMAIL

Telefone:

DESCRIÇÃO DA ATIVIDADE

REQUALIFICAÇÃO DA PRAÇA WALDEMAR DE ALCÂNTARA, AV. ANTONIETA ARAÚJO FERREIRA, S/N, JEREISSATI I

CONDICIONANTES GERAIS

- 01 - Submeter a prévia análise da SEMAM, qualquer alteração que se façam necessárias no empreendimento;
- 02 - Cumprir rigorosamente o que determina a Legislação Ambiental vigente, nos âmbitos Federal, Estadual e Municipal;
- 03 - Afixar obrigatoriamente placa indicativa do Licenciamento Ambiental em local visível no prazo máximo de 30 dias a contar da data de recebimento desta licença;
- 04 - O Empreendimento ficará passível de fiscalização e controle ambiental da SEMAM;
- 05 - Solicitar renovação desta licença com antecedência mínima de 120 (cento e vinte) dias do prazo de validade, conforme a Resolução CONAMA N° 237/97, Art.º 18;

CONDICIONANTES ESPECIFICAS

- 06 - Adotar todas as medidas para compatibilização do Uso e Ocupação do Solo, segundo os critérios legais do Controle Urbano Municipal;
- 07 - Informar à SEMAM qualquer mudança nos projetos não devendo o empreendedor realizar qualquer procedimento de terraplanagem que impeça o escoamento superficial das águas fluviais ou pluviais da região ou venha a expor o solo a processos erosivos;
- 08 - Apresentar ao requerer a Licença de Instalação:
 - Plano de Gerenciamento de Resíduos da Construção Civil - PGRCC;
 - Estudo de Ambiental Simplificado - EAS;
 - Autorização para Corte de Árvore Isolada emitida pelo setor de Recursos Naturais, quando for o caso;
- 09 - Esta Licença possui caráter locacional, não autorizando nenhuma intervenção construtiva no terreno, supressão de vegetação ou obra, sendo que as questões de uso e ocupação do solo deverão ser previamente aprovadas pelo Setor de Controle Urbano, e em caso de supressão vegetal, deveram entrar com solicitação de autorização para supressão neste órgão ambiental;
- 10 - Esta licença foi emitida com base nas condições verificadas pela Equipe Técnica da SEMAM e somente regulariza o descrito no escopo da licença. Qualquer descumprimento das condicionantes ou normas legais, omissão ou falsa descrição de informações que motivaram a expedição desta Licença, resultará no cancelamento da mesma, conforme Resolução CONAMA N° 237/97.

AUTORIZADO POR

ALEXSANDRO PESSOA ROCHA - Analista

COMISSÃO ESPECIAL DE LICITAÇÃO
ATESTO QUE A PRESENTE CÓPIA
CONFERE COM O ORIGINAL

15.1.06.126

Gerado em:
06/08/2025



Página: 2 / 2
Data/Hora: 07/08/2025 10:30:30



PREFEITURA MUNICIPAL DE MARACANAÚ
SECRETARIA DE MEIO AMBIENTE

AUTORIZADO POR

FRANCISCO ROBERTO COSTA DA SILVA - Coordenador
ARIMATEIA PEREIRA DA SILVA - Diretor
NETON ALVES DE LACERDA - Secretário

OBSERVAÇÕES



COMISSÃO ESPECIAL DE LICITAÇÃO
ATESTO QUE A PRESENTE CÓPIA
CONFERE COM O ORIGINAL

15/08/2025
[Handwritten Signature]



PREFEITURA MUNICIPAL DE MARACANAÚ
SECRETARIA MUNICIPAL DE INFRAESTRUTURA, MOBILIDADE E CONTROLE URBANO
PEDIDO N°: 101013050004



Pedido: 101013050004

DATA DO PEDIDO: 13/05/2026

ÓRGÃO / UNIDADE ORÇAMENTÁRIA: 10 - SECRETARIA MUNICIPAL DE INFRAESTRUTURA, MOBILIDADE E CONTROLE URBANO / 1010 - SECRETARIA MUNICIPAL DE INFRAESTRUTURA, MOBILIDADE E CONTROLE URBANO

CATEGORIA(S) / SUBCATEGORIA(S):

- Obras e Instalações

Maracanaú - CE, 13 de Maio de 2026.

JUSTIFICATIVA:

A necessidade da presente intervenção decorre da situação atual da Praça Waldemar de Alcântara, localizada na Avenida Antonieta Araújo Ferreira, s/n, Bairro Jereissati I, no Município de Maracanaú/CE, a qual demanda serviços de recuperação, adequação e modernização de sua infraestrutura urbana, em razão do desgaste natural decorrente do uso contínuo, da exposição às intempéries e da necessidade de atualização funcional do espaço público. A praça constitui equipamento urbano de relevante interesse coletivo, desempenhando importante função social voltada ao lazer, convivência comunitária, integração social, práticas esportivas, recreação e promoção da cidadania. Contudo, as condições atualmente verificadas evidenciam a necessidade de melhorias urbanísticas e estruturais destinadas a assegurar melhores condições de uso, conforto, segurança, acessibilidade e funcionalidade aos usuários. A intervenção proposta busca promover a requalificação do espaço público mediante execução de serviços de urbanização, recuperação de pavimentação, implantação de acessibilidade, modernização das instalações elétricas e hidrossanitárias, melhoria da iluminação pública, paisagismo, instalação de mobiliário urbano e adequação dos espaços de circulação e permanência, proporcionando ambiente urbano mais seguro, organizado, inclusivo e adequado às necessidades da população. A necessidade da intervenção também se fundamenta na promoção da acessibilidade universal, nos termos das normas técnicas aplicáveis, especialmente quanto à eliminação de barreiras arquitetônicas e melhoria das condições de mobilidade para pessoas com deficiência ou mobilidade reduzida, assegurando utilização mais democrática e segura do equipamento público. Sob a perspectiva do interesse público, a requalificação da Praça Waldemar de Alcântara contribuirá para o fortalecimento das políticas públicas de lazer, esporte, cultura, inclusão social e valorização dos espaços urbanos, além de favorecer a ocupação adequada do espaço público, a melhoria das condições de convivência comunitária e a mitigação de processos de degradação urbana. A intervenção apresenta, ainda, potencial de valorização urbanística e paisagística do entorno, contribuindo para melhoria da qualidade de vida da população local, incremento das condições de segurança, estímulo à utilização ordenada do espaço urbano e fortalecimento da função social do equipamento público. A execução dos serviços observará as disposições da Lei nº 14.133/2021, bem como os princípios da legalidade, impessoalidade, moralidade, publicidade, eficiência, economicidade e supremacia do interesse público, visando assegurar adequada solução às necessidades identificadas pela Administração Pública Municipal. Anexos a este projeto básico simplificado: CI Nº 185/2026-DPE/SEPLAN; CI Nº 10.04.28.01/2026/DAF/SEINFRA/PMM; CI Nº 10.04.28.03/2026 - GAB/SEINFRA/PMM; CI Nº 10.04.27.01/2026/GAB/SEINFRA/PMM; CI Nº 10.04.23.04/2026/CONV/SEINFRA/PMM; Estudo Técnico Preliminar/ Mapa de Risco; Autorização; CI Nº 10.04.23.01/2026/DPROR/SEINFRA/PMM; Licença Prévia nº 2025000043; RRT Nº 14708302 (Responsável técnico pelo projeto de arquitetura paisagística: Alessandro Caique da Silva Lima); ART Nº CE20231222093 (Responsável Técnico pela elaboração de projetos de engenharia, arquitetura e urbanismo:

COMISSÃO DE LICITAÇÃO P. M. MARACANAÚ
ATESTO QUE A PRESENTE CÓPIA
CONFERE COM O ORIGINAL

15/05/2026
[Signature]



PREFEITURA MUNICIPAL DE MARACANAÚ
SECRETARIA MUNICIPAL DE INFRAESTRUTURA, MOBILIDADE E CONTROLE
URBANO
PEDIDO Nº: 101013050004



Renato Lucio Cavalcante de Oliveira); ART Nº CE20241491583 (Responsável Técnico pela elaboração da planilha orçamentaria, projeto hidrossanitário e projeto elétrico de baixa tensão: Manuella Fradique Accioly Fontenele); ART Nº CE20241514864 (Responsável técnico pelo projeto de estrutura de concreto dos quiosques: Karine Alves dos Santos); Especificações; Encargos Sociais; Taxa de BDI; Memória de Cálculo; Curva ABC; Orçamento nº 3076; Cronograma Físico-Financeiro (06 meses); Composição; Declaração de parcela de maior relevância; Plantas do projeto; CD-ROOM.

Pedido visando o(a) **REQUALIFICAÇÃO DA PRAÇA WALDEMAR DE ALCANTARA, localizada na Avenida Antonieta Araújo Ferreira, S/N, Bairro Jereissati I em Maracanaú - CE**, de interesse da unidade gestora SECRETARIA MUNICIPAL DE INFRAESTRUTURA, MOBILIDADE E CONTROLE URBANO do Município de Maracanaú - CE.

Encaminho ao setor responsável as especificações do Anexo I para realização dos procedimentos padrões visando suprir a demanda acima indicada.

Atenciosamente,

RESPONSÁVEL

Raimundo Coêlho Bezerra de Farias Filho
Secretário de Infraestrutura
PREFEITURA DE MARACANAÚ

COMISSÃO ESPECIAL DE LICITAÇÃO
ATESTO QUE A PRESENTE CÓPIA
CONFERE COM O ORIGINAL

15 / 06 / 20



PROJETO BÁSICO SIMPLIFICADO
Nº DO PB 101013050004

1. ÓRGÃO / UNIDADE ORÇAMENTÁRIA:

10 - SECRETARIA MUNICIPAL DE INFRAESTRUTURA, MOBILIDADE E CONTROLE URBANO / 1010 - SECRETARIA MUNICIPAL DE INFRAESTRUTURA, MOBILIDADE E CONTROLE URBANO

2. DISPONIBILIDADE ORÇAMENTÁRIA:

EXERCÍCIO	PROJETO / ATIVIDADE	ELEMENTO DE DESPESA	SUB-ELEMENTO DE DESPESA	FONTE	VALOR (R\$)	SALDO DO ORÇAMENTO
2026	15.451.1212.1052 Ampliação e Recuperação de Espaços Públicos Urbanos	4.4.90.51.00 OBRAS E INSTALAÇÕES	4.4.90.51.91 OBRAS EM ANDAMENTO	2754000000	10.000,00	R\$ 1.025.000,00
2026	15.451.1212.1052 Ampliação e Recuperação de Espaços Públicos Urbanos	4.4.90.51.00 OBRAS E INSTALAÇÕES	4.4.90.51.91 OBRAS EM ANDAMENTO	1754000000	1.100.000,00	R\$ 5.000.000,00
2026	15.451.1212.1052 Ampliação e Recuperação de Espaços Públicos Urbanos	4.4.90.51.00 OBRAS E INSTALAÇÕES	4.4.90.51.91 OBRAS EM ANDAMENTO	1500000000	5.146,17	R\$ 200.000,00
VALOR TOTAL DAS DOTAÇÕES:					1.115.146,17	

Assinatura / Carimbo

Patrícia Mota
Diretora de Orçamento
SEPLAN - PMMG

3. CARACTERIZAÇÃO DOS BENS:

Número do Pedido 13050004 Conforme Anexo.

4. JUSTIFICATIVA DA NECESSIDADE DO DISPÊNDIO:

A NECESSIDADE DA PRESENTE INTERVENÇÃO DECORRE DA SITUAÇÃO ATUAL DA PRAÇA WALDEMAR DE ALCÂNTARA, LOCALIZADA NA AVENIDA ANTONIETA ARAÚJO FERREIRA, S/N, BAIRRO JEREISSATI I, NO MUNICÍPIO DE MARACANAÚ/CE, A QUAL DEMANDA SERVIÇOS DE RECUPERAÇÃO, ADEQUAÇÃO E MODERNIZAÇÃO DE SUA INFRAESTRUTURA URBANA, EM RAZÃO DO DESGASTE NATURAL DECORRENTE DO USO CONTÍNUO, DA EXPOSIÇÃO ÀS INTEMPÉRIES E DA NECESSIDADE DE ATUALIZAÇÃO FUNCIONAL DO ESPAÇO PÚBLICO. A PRAÇA CONSTITUI EQUIPAMENTO URBANO DE RELEVANTE INTERESSE COLETIVO, DESEMPENHANDO IMPORTANTE FUNÇÃO SOCIAL VOLTADA AO LAZER, CONVIVÊNCIA COMUNITÁRIA, INTEGRAÇÃO SOCIAL, PRÁTICAS ESPORTIVAS, RECREAÇÃO E PROMOÇÃO DA CIDADANIA. CONTUDO, AS CONDIÇÕES ATUALMENTE VERIFICADAS EVIDENCIAM A NECESSIDADE DE MELHORIAS URBANÍSTICAS E ESTRUTURAIS DESTINADAS A ASSEGURAR MELHORES CONDIÇÕES DE USO, CONFORTO, SEGURANÇA, ACESSIBILIDADE E FUNCIONALIDADE AOS USUÁRIOS. A INTERVENÇÃO PROPOSTA BUSCA PROMOVER A REQUALIFICAÇÃO DO ESPAÇO PÚBLICO MEDIANTE EXECUÇÃO DE SERVIÇOS DE URBANIZAÇÃO, RECUPERAÇÃO DE PAVIMENTAÇÃO, IMPLANTAÇÃO DE ACESSIBILIDADE, MODERNIZAÇÃO DAS INSTALAÇÕES ELÉTRICAS E HIDROSSANITÁRIAS, MELHORIA DA ILUMINAÇÃO PÚBLICA, PAISAGISMO, INSTALAÇÃO DE MOBILIÁRIO URBANO E ADEQUAÇÃO DOS ESPAÇOS DE CIRCULAÇÃO E PERMANÊNCIA, PROPORCIONANDO AMBIENTE URBANO MAIS SEGURO, ORGANIZADO, INCLUSIVO E ADEQUADO ÀS NECESSIDADES DA POPULAÇÃO. A NECESSIDADE DA INTERVENÇÃO TAMBÉM SE FUNDAMENTA NA PROMOÇÃO DA ACESSIBILIDADE UNIVERSAL, NOS TERMOS DAS NORMAS TÉCNICAS APLICÁVEIS, ESPECIALMENTE QUANTO À ELIMINAÇÃO DE BARREIRAS ARQUITETÔNICAS E MELHORIA DAS CONDIÇÕES DE MOBILIDADE PARA PESSOAS COM DEFICIÊNCIA OU MOBILIDADE REDUZIDA, ASSEGURANDO UTILIZAÇÃO MAIS DEMOCRÁTICA E SEGURA DO

COMISSÃO ESPECIAL DE LICITAÇÃO
ATESTO QUE A PRESENTE CÓPIA
CONFERE COM O ORIGINAL

18/10/2016 126

[Handwritten signature]

EQUIPAMENTO PÚBLICO. SOB A PERSPECTIVA DO INTERESSE PÚBLICO, A REQUALIFICAÇÃO DA PRAÇA WALDEMAR DE ALCÂNTARA CONTRIBUIRÁ PARA O FORTALECIMENTO DAS POLÍTICAS PÚBLICAS DE LAZER, ESPORTE, CULTURA, INCLUSÃO SOCIAL E VALORIZAÇÃO DOS ESPAÇOS URBANOS, ALÉM DE FAVORECER A OCUPAÇÃO ADEQUADA DO ESPAÇO PÚBLICO, A MELHORIA DAS CONDIÇÕES DE CONVIVÊNCIA COMUNITÁRIA E A MITIGAÇÃO DE PROCESSOS DE DEGRADAÇÃO URBANA. A INTERVENÇÃO APRESENTA, AINDA, POTENCIAL DE VALORIZAÇÃO URBANÍSTICA E PAISAGÍSTICA DO ENTORNO, CONTRIBUINDO PARA MELHORIA DA QUALIDADE DE VIDA DA POPULAÇÃO LOCAL, INCREMENTO DAS CONDIÇÕES DE SEGURANÇA, ESTÍMULO À UTILIZAÇÃO ORDENADA DO ESPAÇO URBANO E FORTALECIMENTO DA FUNÇÃO SOCIAL DO EQUIPAMENTO PÚBLICO. A EXECUÇÃO DOS SERVIÇOS OBSERVARÁ AS DISPOSIÇÕES DA LEI Nº 14.133/2021, BEM COMO OS PRINCÍPIOS DA LEGALIDADE, IMPESSOALIDADE, MORALIDADE, PUBLICIDADE, EFICIÊNCIA, ECONOMICIDADE E SUPREMACIA DO INTERESSE PÚBLICO, VISANDO ASSEGURAR ADEQUADA SOLUÇÃO ÀS NECESSIDADES IDENTIFICADAS PELA ADMINISTRAÇÃO PÚBLICA MUNICIPAL. ANEXOS A ESTE PROJETO BÁSICO SIMPLIFICADO: CI Nº 185/2026-DPE/SEPLAN; CI Nº 10.04.28.01/2026/DAF/SEINFRA/PMM; CI Nº 10.04.28.03/2026 - GAB/SEINFRA/PMM; CI Nº 10.04.27.01/2026/GAB/SEINFRA/PMM; CI Nº 10.04.23.04/2026/CONV/SEINFRA/PMM; ESTUDO TÉCNICO PRELIMINAR/ MAPA DE RISCO; AUTORIZAÇÃO; CI Nº 10.04.23.01/2026/DPROR/SEINFRA/PMM; LICENÇA PRÉVIA Nº 2025000043; RRT Nº 14708302 (RESPONSÁVEL TÉCNICO PELO PROJETO DE ARQUITETURA PAISAGÍSTICA: ALESSANDRO CAIQUE DA SILVA LIMA); ART Nº CE20231222093 (RESPONSÁVEL TÉCNICO PELA ELABORAÇÃO DE PROJETOS DE ENGENHARIA, ARQUITETURA E URBANISMO: RENATO LUCIO CAVALCANTE DE OLIVEIRA); ART Nº CE20241491583 (RESPONSÁVEL TÉCNICO PELA ELABORAÇÃO DA PLANILHA ORÇAMENTARIA, PROJETO HIDROSSANITÁRIO E PROJETO ELÉTRICO DE BAIXA TENSÃO: MANUELLA FRADIQUE ACCIOLY FONTENELE); ART Nº CE20241514864 (RESPONSÁVEL TÉCNICO PELO PROJETO DE ESTRUTURA DE CONCRETO DOS QUIOSQUES: KARINE ALVES DOS SANTOS); ESPECIFICAÇÕES; ENCARGOS SOCIAIS; TAXA DE BDI; MEMÓRIA DE CÁLCULO; CURVA ABC; ORÇAMENTO Nº 3076; CRONOGRAMA FÍSICO-FINANCEIRO (06 MESES); COMPOSIÇÃO; DECLARAÇÃO DE PARCELA DE MAIOR RELEVÂNCIA; PLANTAS DO PROJETO; CD-ROOM.



Aline Mesquita da Silva
Diretoria Administrativa Financeira
Secretaria de Infraestrutura
Prefeitura de Maracanaú

**RESPONSÁVEL PELA ELABORAÇÃO DO
PROJETO BÁSICO**
Assinatura / Carimbo

Maracanaú - CE
13 de Maio de 2026

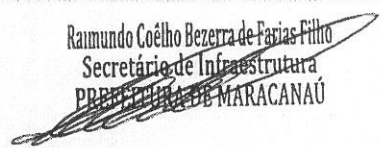

Raimundo Coêlho Bezerra de Farias Filho
Secretário de Infraestrutura
PREFEITURA DE MARACANAÚ

AUTORIZAÇÃO DO GESTOR
Assinatura / Carimbo

COMISSÃO ESPECIAL DE LICITAÇÃO
ATESTO QUE A PRESENTE CÓPIA
CONFERE COM O ORIGINAL

15/05/2026





PREFEITURA MUNICIPAL DE MARACANAÚ
SECRETARIA MUNICIPAL DE INFRAESTRUTURA, MOBILIDADE E CONTROLE URBANO



ANEXO AO PROJETO BÁSICO					
OBJETO: REQUALIFICAÇÃO DA PRAÇA WALDEMAR DE ALCANTARA, LOCALIZADA NA AVENIDA ANTONIETA ARAÚJO FERREIRA, S/N, BAIRRO JEREISSATI I EM MARACANAÚ - CE					
CÓD.	ITEM	UNIDADE	QTD.	PREÇO ESTIMATIVO (R\$)	VALOR TOTAL (R\$)
35892	REQUALIFICAÇÃO DE PRAÇAS	SERVIÇO	1,00	1.115.146,17	1.115.146,17

Valor Total: R\$ 1.115.146,17

COMISSÃO ESPECIAL DE LICITAÇÃO
ATESTO QUE A PRESENTE CÓPIA
CONFERE COM O ORIGINAL

15/11/2016

[Handwritten signature]