

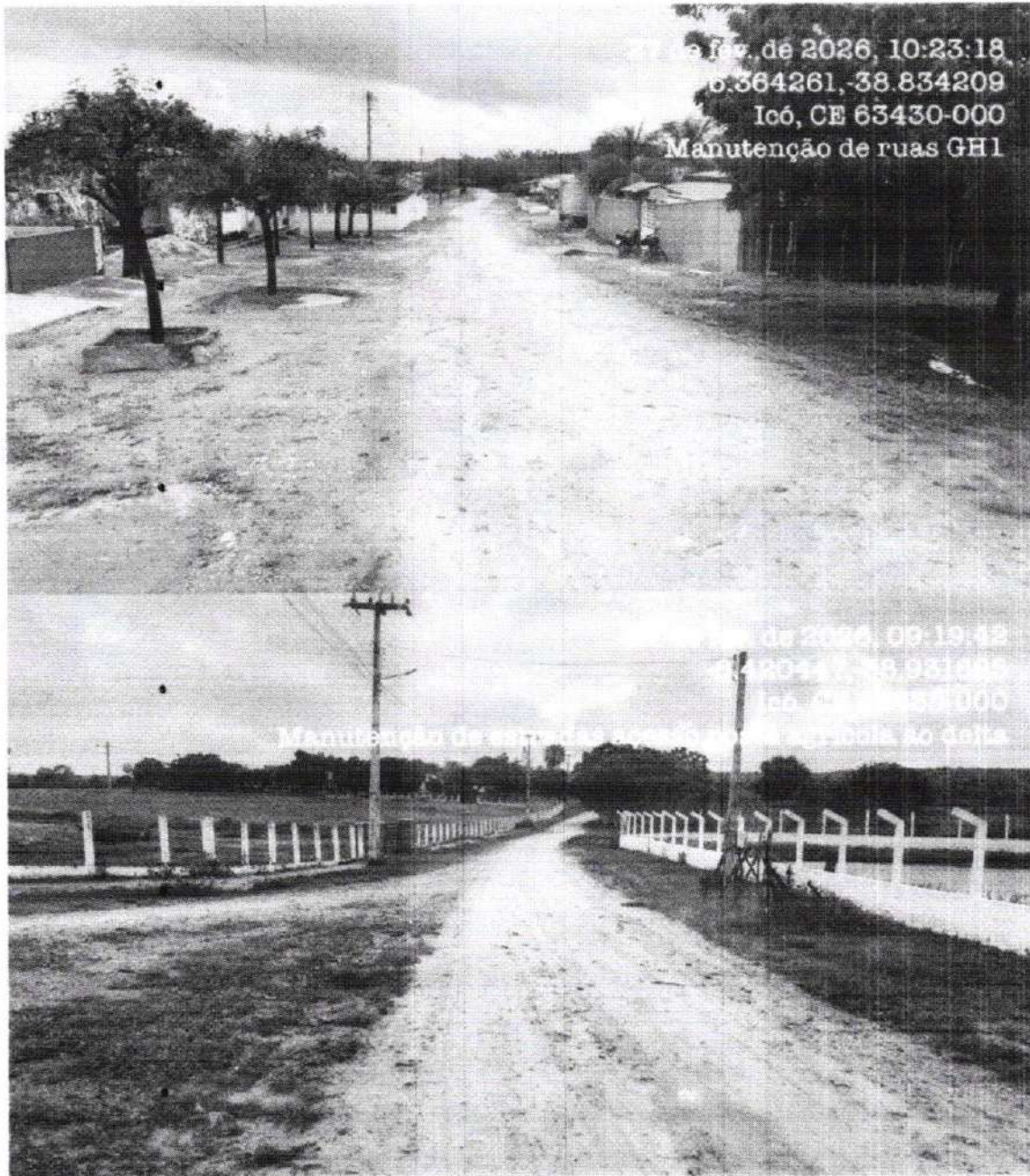

PREFEITURA DE  
**ICÓ**  
PRA CONTINUAR E AVANÇAR

Secretaria de  
**Desenvolvimento Urbano  
e Infraestrutura**



**SECRETARIA DA INFRAESTRUTURA E DESENVOLVIMENTO URBANO**

Rua do Cruzeiro, Nº 619, DNER, Icó-Ceará  
CNPJ: 07.669.682/0001-79 – CEP: 63.430-000



PREFEITURA DE  
**ICÓ**  
PRA CONTINUAR E AVANÇAR

Secretaria de  
**Desenvolvimento Urbano  
e Infraestrutura**



27 de fev. de 2026, 09:49:05  
-6.411640,-38.903494  
Icó, CE 63430-000  
Acesso de estradas acesso PAT ao Gama



PREFEITURA DE  
**ICÓ**  
PARA CONTINUAR E AVANÇAR

Secretaria de  
**Desenvolvimento Urbano  
e Infraestrutura**

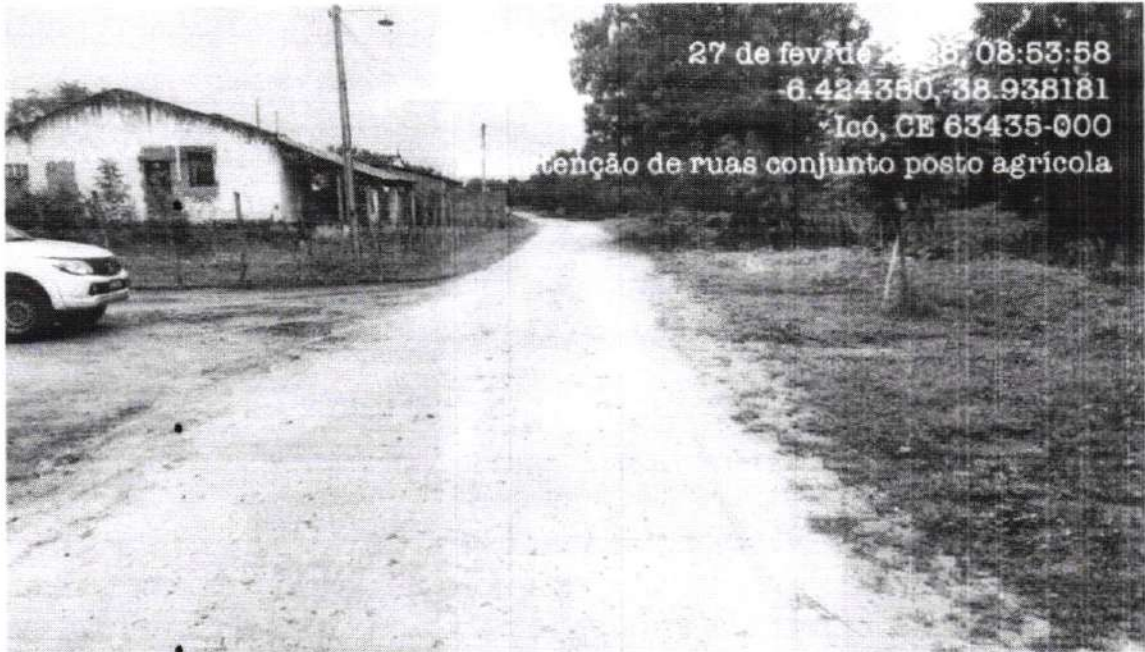

27 de fev de 2026, 08:53:58

6.424350, -38.938181

Icó, CE 63435-000

Manutenção de ruas conjunto posto agrícola



27 de fev. de 2026,

6.409818, -38.938181

Icó, CE 63435-000

Manutenção de acesso gama até PAT

**SECRETARIA DA INFRAESTRUTURA E DESENVOLVIMENTO URBANO**

Rua do Cruzeiro, Nº 619, DNER, Icó-Ceará  
CNPJ: 07.669.682/0001-79 – CEP: 63.430-000



PREFEITURA DE  
**ICÓ**  
PRA CONTINUAR E AVANÇAR

Secretaria de  
**Desenvolvimento Urbano  
e Infraestrutura**

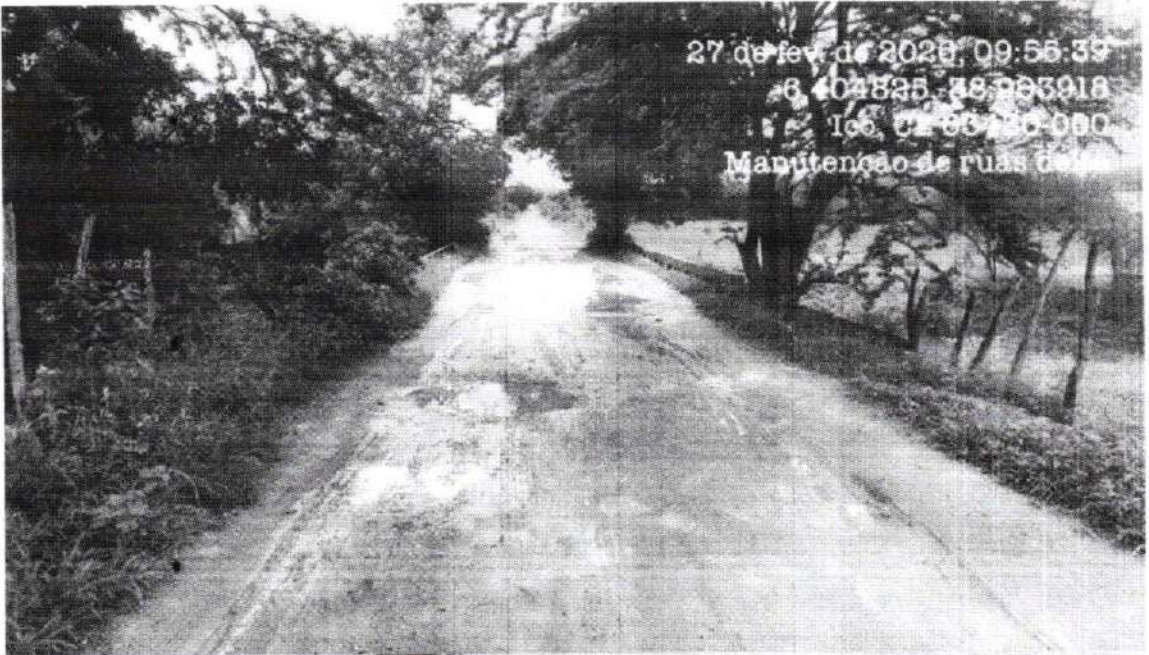

27 de fev. de 2020, 09:55:39  
6.404825.48.983918  
Icó, CE 63.430-000  
Manutenção de ruas de



6.404825.48.983918  
Manutenção de ruas conjunto posto agrícola

**SECRETARIA DA INFRAESTRUTURA E DESENVOLVIMENTO URBANO**

Rua do Cruzeiro, Nº 619, DNER, Icó-Ceará  
CNPJ: 07.669.682/0001-79 – CEP: 63.430-000



PREFEITURA DE  
**ICÓ**  
PRA CONTINUAR E AVANÇAR

Secretaria de  
**Desenvolvimento Urbano  
e Infraestrutura**



08:49:04  
07.669.682/0001-79  
CE 63435-000  
Manutenção de ruas conjunto beta



08:49:04  
07.669.682/0001-79  
CE 63435-000  
Manutenção de ruas conjunto posto agrícola

**SECRETARIA DA INFRAESTRUTURA E DESENVOLVIMENTO URBANO**

Rua do Cruzeiro, Nº 619, DNER, Icó-Ceará  
CNPJ: 07.669.682/0001-79 – CEP: 63.430-000



PREFEITURA DE  
**ICÓ**  
PRA CONTINUAR E AVANÇAR

Secretaria de  
**Desenvolvimento Urbano  
e Infraestrutura**



de fev. de 2026, 09:29:30  
-6.428171,-38.922653  
Icó, CE 63435-000  
Manutenção de ruas conjunto alfa

---

**SECRETARIA DA INFRAESTRUTURA E DESENVOLVIMENTO URBANO**

Rua do Cruzeiro, Nº 619, DNER, Icó-Ceará  
CNPJ: 07.669.682/0001-79 – CEP: 63.430-000



PREFEITURA DE  
**ICÓ**  
PRA. CONTINUAR E AVANÇAR

Secretaria de  
**Desenvolvimento Urbano  
e Infraestrutura**



RELATORIO FOTOGRAFICO

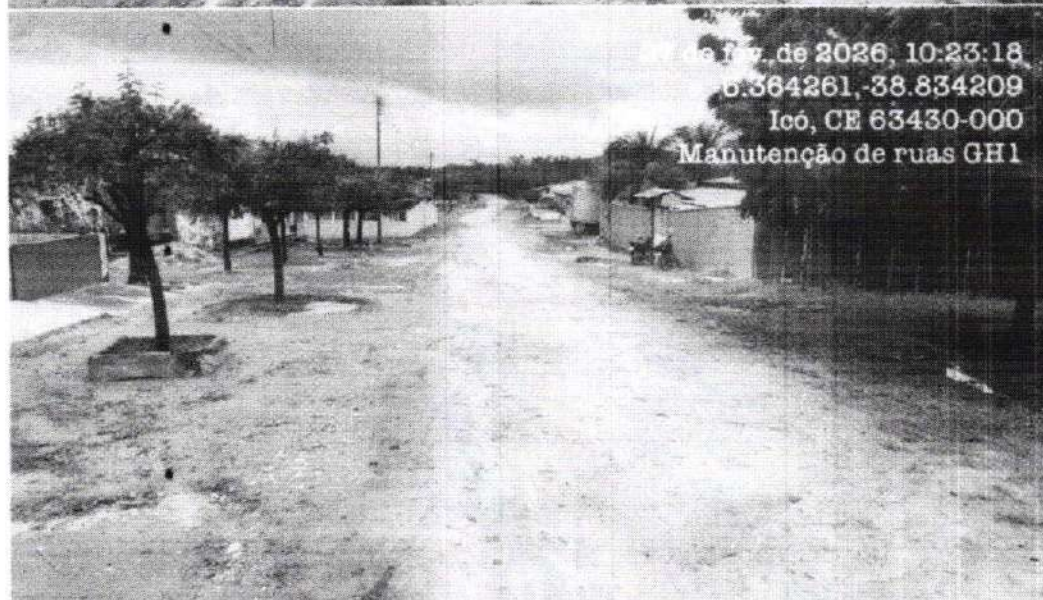

SECRETARIA DA INFRAESTRUTURA E DESENVOLVIMENTO URBANO

Rua do Cruzeiro, Nº 619, DNER, Icó-Ceará  
CNPJ: 07.669.682/0001-79 – CEP: 63.430-000



PREFEITURA DE  
**ICÓ**  
PARA CONTINUAR E AVANÇAR

Secretaria de  
**Desenvolvimento Urbano  
e Infraestrutura**

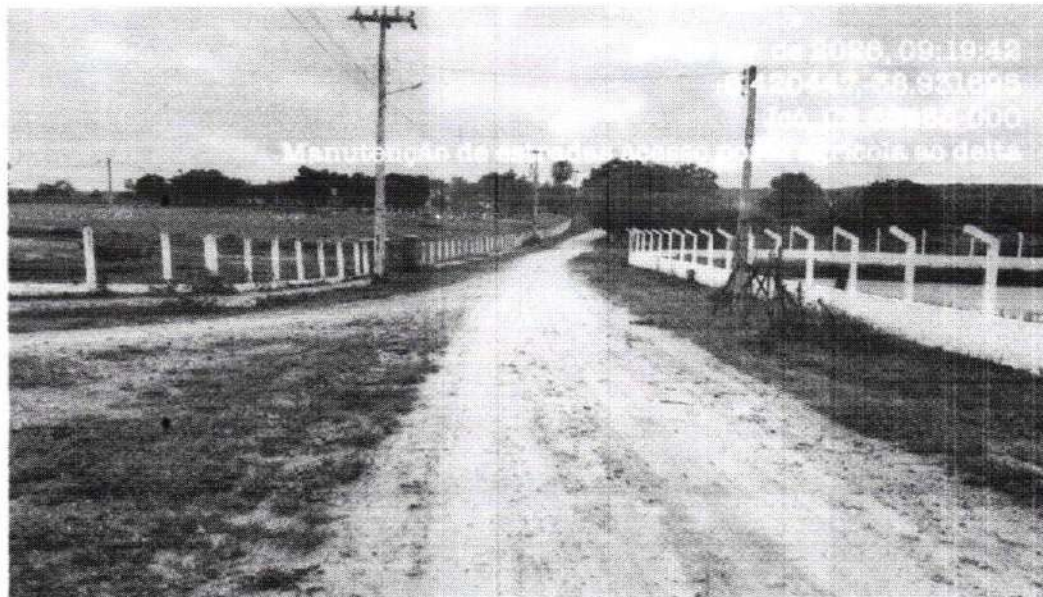

**SECRETARIA DA INFRAESTRUTURA E DESENVOLVIMENTO URBANO**

Rua do Cruzeiro, Nº 619, DNER, Icó-Ceará  
CNPJ: 07.669.682/0001-79 – CEP: 63.430-000



PREFEITURA DE  
**ICÓ**  
PARA CONTINUAR E AVANÇAR

Secretaria de  
**Desenvolvimento Urbano  
e Infraestrutura**

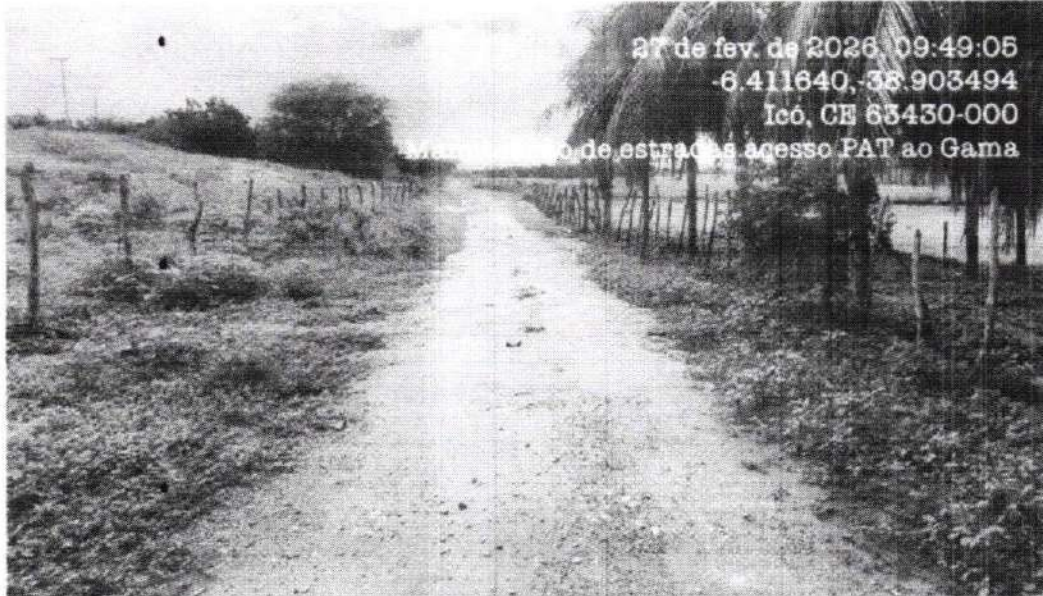

27 de fev. de 2026, 09:49:05

-6.411640, -38.903494

Icó, CE 63430-000

Manutenção de estradas acesso PAT ao Gama



27 de fev de 2026, 08:53:58

-6.424380, -38.938181

Icó, CE 63435-000

Manutenção de ruas conjunto posto agrícola

**SECRETARIA DA INFRAESTRUTURA E DESENVOLVIMENTO URBANO**

Rua do Cruzeiro, Nº 619, DNER, Icó-Ceará  
CNPJ: 07.669.682/0001-79 – CEP: 63.430-000



PREFEITURA DE  
**ICÓ**  
PARA CONTINUAR E AVANÇAR

Secretaria de  
**Desenvolvimento Urbano  
e Infraestrutura**



27 de fev. de 2026, 11:00:00  
6.409818, -38.583918  
Icó, CE 63430-000  
Manutenção de acesso gama até PAT

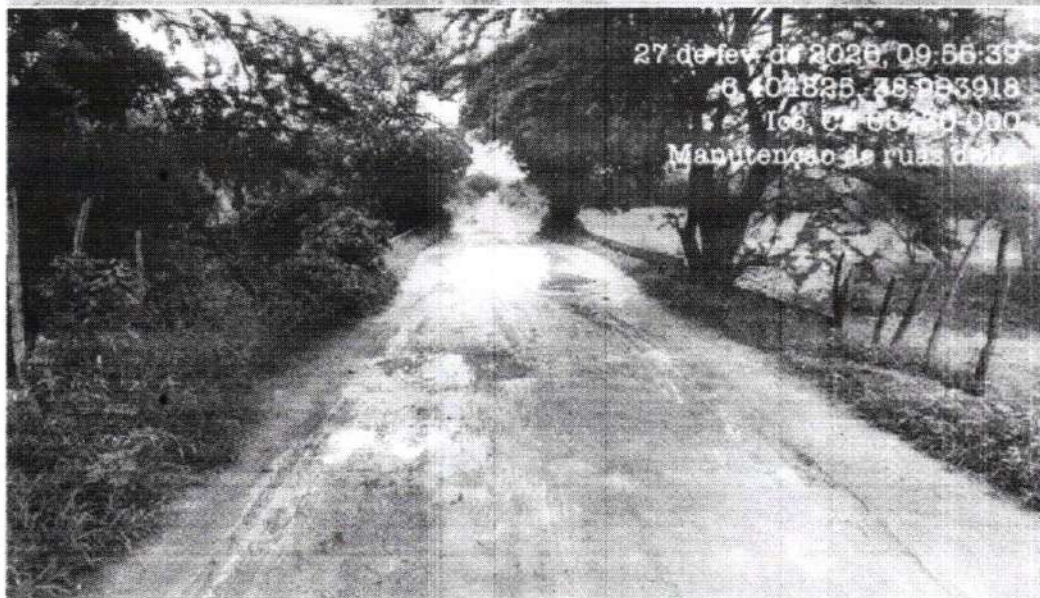

27 de fev. de 2026, 09:56:39  
6.409825, -38.583918  
Icó, CE 63430-000  
Manutenção de ruas de terra

SECRETARIA DA INFRAESTRUTURA E DESENVOLVIMENTO URBANO

Rua do Cruzeiro, Nº 619, DNER, Icó-Ceará  
CNPJ: 07.669.682/0001-79 – CEP: 63.430-000



PREFEITURA DE  
**ICÓ**  
PRA CONTINUAR E AVANÇAR

Secretaria de  
**Desenvolvimento Urbano  
e Infraestrutura**



CE 63.430-000  
Manutenção de ruas conjunto posto agrícola



CE 63.430-000  
Manutenção de ruas conjunto beta

**SECRETARIA DA INFRAESTRUTURA E DESENVOLVIMENTO URBANO**

Rua do Cruzeiro, Nº 619, DNER, Icó-Ceará  
CNPJ: 07.669.682/0001-79 – CEP: 63.430-000



PREFEITURA DE  
**ICÓ**  
PRA CONTINUAR E AVANÇAR

Secretaria de  
**Desenvolvimento Urbano  
e Infraestrutura**



08:49:04  
6.428171, 38.932977  
Icó, CE 63435-000  
Manutenção de ruas conjunto posto agrícola



de fev. de 2026, 09:29:30  
6.428171, 38.922653  
Icó, CE 63435-000  
Manutenção de ruas conjunto alfa



PREFEITURA DE  
**ICÓ**  
PRA CONTINUAR E AVANÇAR

Secretaria de  
**Desenvolvimento Urbano  
e Infraestrutura**



27 de Nov. de 2026, 09:10:28  
6.438962, -38.937768  
Icó, CE 63435-000  
Manutenção de ruas conjunto PAT Gama



27 de Nov. de 2026, 09:27:06  
6.438962, -38.937768  
Icó, CE 63435-000  
Manutenção de ruas conjunto alfa

**SECRETARIA DA INFRAESTRUTURA E DESENVOLVIMENTO URBANO**

Rua do Cruzeiro, Nº 619, DNER, Icó-Ceará  
CNPJ: 07.669.682/0001-79 – CEP: 63.430-000



PREFEITURA DE  
**ICÓ**  
PRA CONTINUAR E AVANÇAR

Secretaria de  
**Desenvolvimento Urbano  
e Infraestrutura**



38, 38.804918  
66, CE 63430-000  
Manutenção de ruas delta



ev. de 2026, 08:52:14  
6.423226, -38.936515  
Icó, CE 63435-000

Manu... conjunto posto agrícola

**SECRETARIA DA INFRAESTRUTURA E DESENVOLVIMENTO URBANO**

Rua do Cruzeiro, Nº 619, DNER, Icó-Ceará  
CNPJ: 07.669.682/0001-79 – CEP: 63.430-000



PREFEITURA DE  
**ICÓ**  
PODE CONTINUAR E AVANÇAR

Secretaria de  
**Desenvolvimento Urbano  
e Infraestrutura**

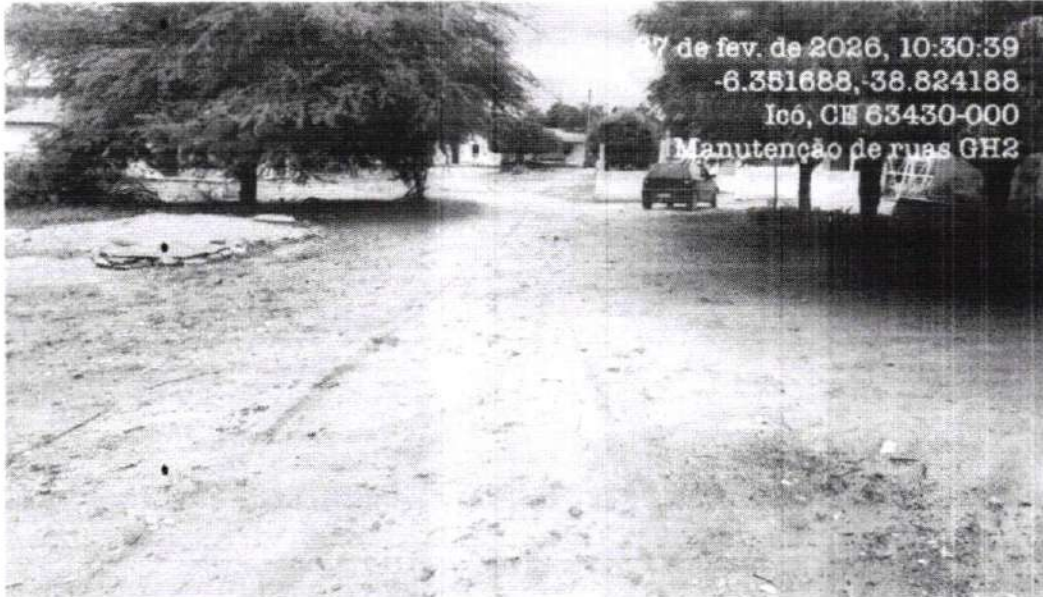

ITAMAR  
GONCALVES DA  
COSTA:0800697  
4489

Assinado de forma  
digital por ITAMAR  
GONCALVES DA  
COSTA:08006974489  
Dados: 2026.03.05  
14:52:19 -03'00'

---

**SECRETARIA DA INFRAESTRUTURA E DESENVOLVIMENTO URBANO**

Rua do Cruzeiro, Nº 619, DNER, Icó-Ceará  
CNPJ: 07.669.682/0001-79 – CEP: 63.430-000







E=518.799,48  
N=9.295.173,69

E=518.860,28  
N=9.295.110,13

E=519.007,64  
N=9.294.966,25

E=519.371,86  
N=9.294.682,77

E=519.186,53  
N=9.294.559,05

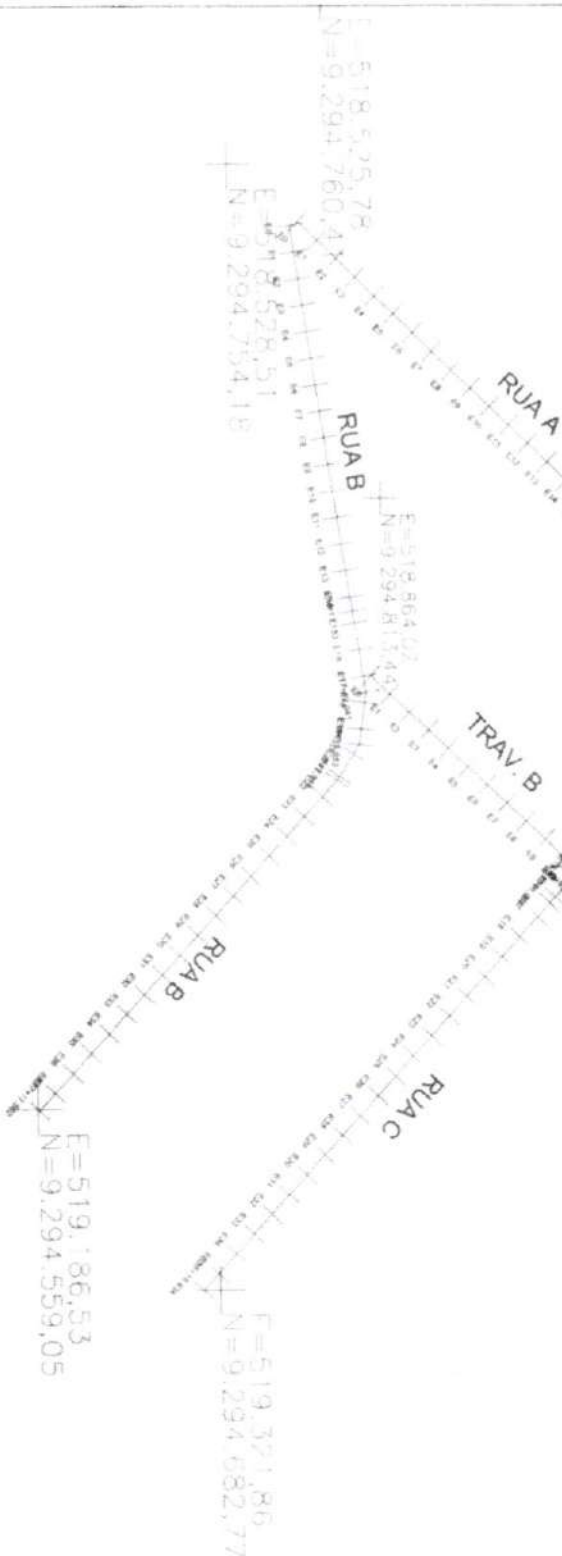

PLANTA DO ESTACQUEAMENTO - (secção de 20,00m)  
ESC. 1/8500

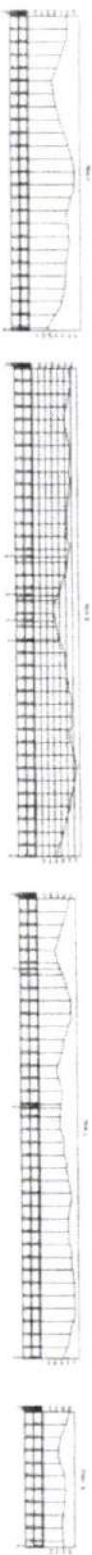

PLANTA DO PERFIL - (secção de 20,00m)  
ESC. 1/3000 - H / ESC. 1/200 - V

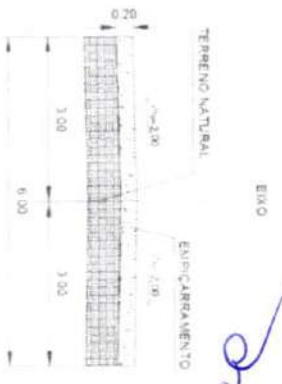
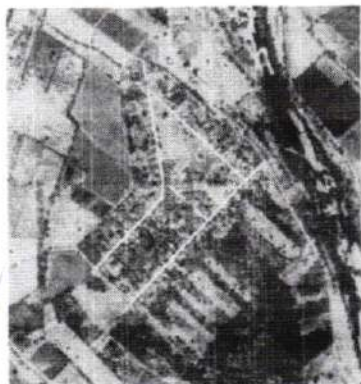

SECÇÃO TIPO  
ESC. Sem Escala

TÍTULO		REVESTIMENTO PRIVADO	
OBJETO		PLANTA DE TOPOGRAFIA	
CONTEÚDO		MANUTENÇÃO DE RUAS CONJUNTO MUNICIPAL ESTADUAL E RUAIS COM. PROPRÍAS - CO-CE	
EMPRESA		PREFEITURA MUNICIPAL DE ICÓ	
TÉCNICO RESPONSÁVEL		RIBEIRO	
EMPRESA RESPONSÁVEL		ICÓ	
EMPRESA RESPONSÁVEL		Desenvolvimento Urbano e Infraestrutura	
EMPRESA RESPONSÁVEL		CNPJ: 07.073.818/0001-00	
EMPRESA RESPONSÁVEL		RUA: RUA DA SERRA - 141-143 - 20.00m	
EMPRESA RESPONSÁVEL		Cidade: ICÓ - BA - 45.914 - 14.000m	
EMPRESA RESPONSÁVEL		Estado: BA	
EMPRESA RESPONSÁVEL		Data: 2023	
EMPRESA RESPONSÁVEL		Folha: 01	

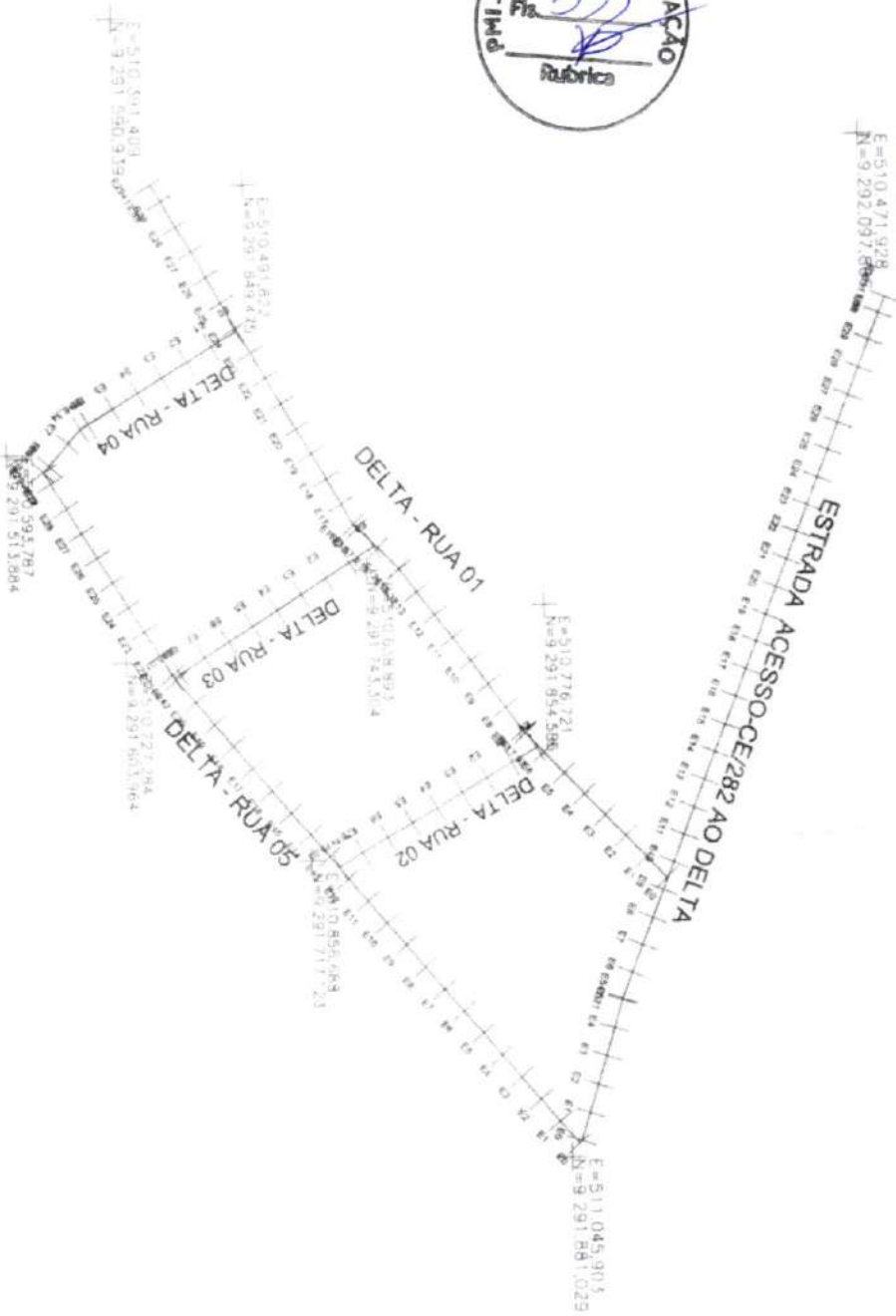

PLANTA DO ESTAQUEAMENTO - (secção de 20,00m)  
ESC: 1/2500

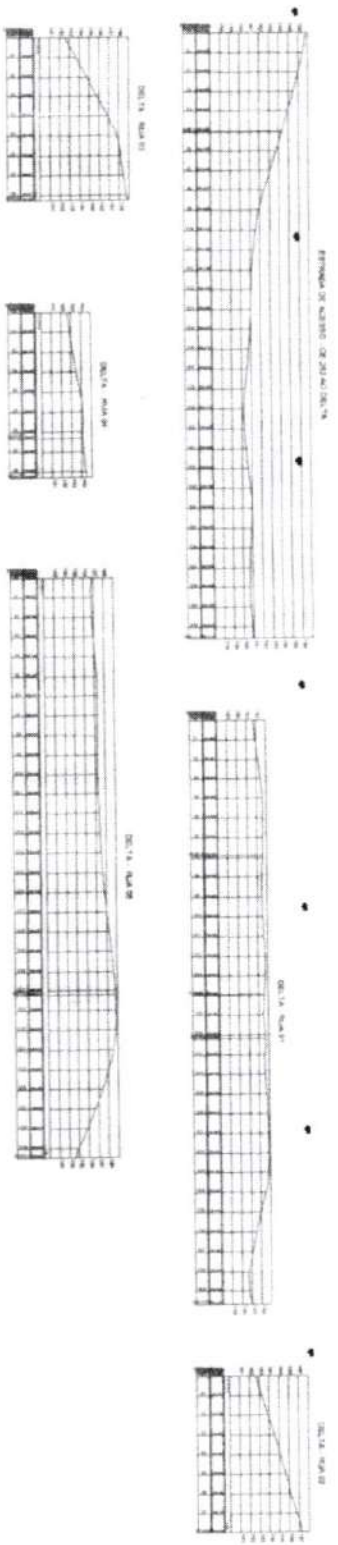

PLANTA DO PERFIL - (secção de 20,00m)  
ESC: 1/3000 - H / ESC: 1/3000 - V



SECÇÃO TIPO  
ESC: Sem Escala

<p>REVESTIMENTO PRIMÁRIO</p> <p>PLANTA DE TOPOGRAFIA</p> <p>MANUTENÇÃO DE RUA - CONJUNTO PASTORAL</p> <p>CONJUNTO DELTA - EDAE PÁRQUE - ED - ET</p> <p>PREFEITURA MUNICIPAL DE ICÓ</p>		<p>PROJETO</p> <p>PROJETO</p> <p>PROJETO</p> <p>PROJETO</p>	
<p>ICÓ</p> <p>Desenvolvimento Urbano e Infraestrutura</p>		<p>PROJETO</p> <p>PROJETO</p> <p>PROJETO</p> <p>PROJETO</p>	
<p>PLANTA DO ESTAQUEAMENTO - (secção de 20,00m)</p> <p>PLANTA DO PERFIL - (secção de 20,00m)</p> <p>SECÇÃO TIPO</p>		<p>PROJETO</p> <p>PROJETO</p> <p>PROJETO</p> <p>PROJETO</p>	
<p>PROJETO</p> <p>PROJETO</p> <p>PROJETO</p> <p>PROJETO</p>		<p>PROJETO</p> <p>PROJETO</p> <p>PROJETO</p> <p>PROJETO</p>	



E=511.166,73  
N=9.293.223,27



ESTRADA DE ACESSO AOS LOTES AGRÍCOLAS DO QUAIA

E=513.089,40  
N=9.292.144,20

PLANTA DO ESTACUEAMENTO - (secção de 20,00m)  
ESC 1/8500

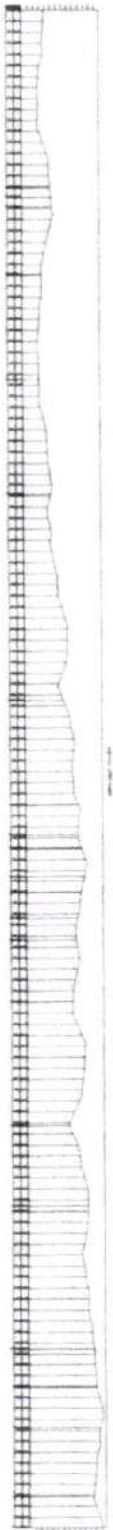

PLANTA DO PERFIL - (secção de 20,00m)  
ESC 1/9000 - H / ESC 1/900 - V

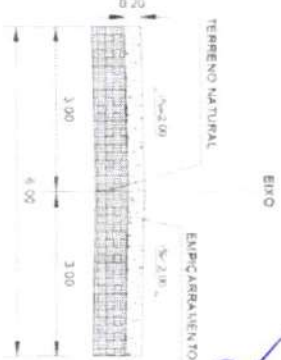
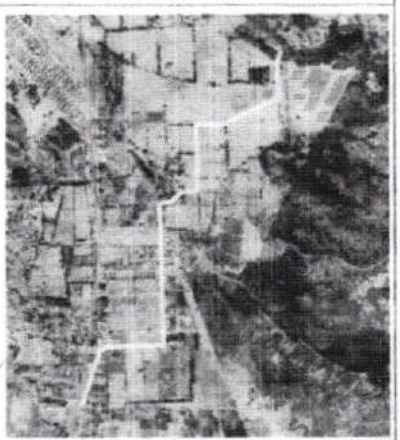

SECÇÃO TIPO  
ESC Sem Escala

PROPOSTA	REVESTIMENTO PRIMÁRIO
PROPOSTA	PLANTA DE TOPOGRAFIA
PROPOSTA	PROPOSTA DE MANUTENÇÃO E CONSERVAÇÃO
PROPOSTA	ESTRADA DE ACESSO AOS LOTES AGRÍCOLAS DO QUAIA - IGO DE
PROPOSTA	PREFEITURA MUNICIPAL DE IGO
PROPOSTA	INFORMAÇÕES

**ICB** Desenvolvimento Urbano e Infraestrutura

CONTRATO Nº 01/2018

PLANTA DO ESTACUEAMENTO - (secção de 20,00m)

PLANTA DO PERFIL - (secção de 20,00m)

DATA	REVISÃO	DESCRIÇÃO	FEITO POR
01	01		

100

100

100

100









PLANTA DO ESTAQUEAMENTO - (secção de 20,00m)  
ESC: 1/2500

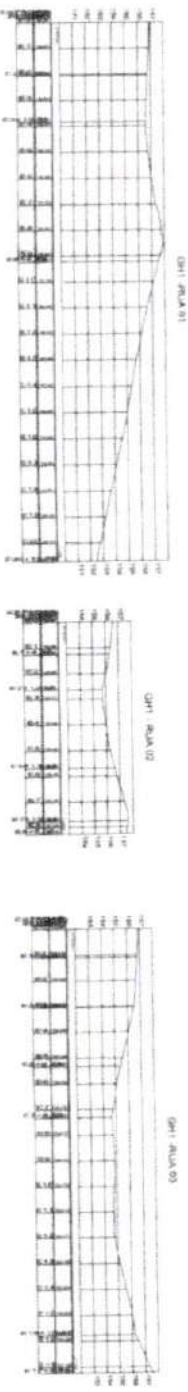

PLANTA DO PERFIL - (secção de 20,00m)  
ESC: 1/2000 - H/ ESC: 1/200 - V

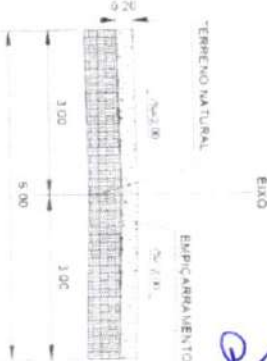

SECCÃO TIPO  
ESC: Sem Escala

<p>REVESTIMENTO PRIMARIO</p> <p>PLANTA DE TOPOGRAFIA</p> <p>MANUTENÇÃO DE TER. CONJUNTO URBANIZACIONAL</p> <p>CIRCUITO GH-1 - ZONA URBAL - 70 - CC</p> <p>PREFEITURA MUNICIPAL DE ICÓ</p>		<p>INSTITUTO DE DESENVOLVIMENTO URBANO E INFRAESTRUTURA</p> <p>PLANTA DO ESTAQUEAMENTO - (escala: 1/2500)</p> <p>PLANTA DO PERFIL - (escala: 1/2000)</p> <p>ELIC: (H)</p> <p>DATA: 2013</p> <p>PROJETA: (H)</p> <p>REVISOR: (H)</p> <p>VERIFICADOR: (H)</p> <p>ESCALA: 01</p>
---	--	---



E = 519776.09  
N = 9298543.38

E = 519641.36  
N = 9298355.74

E = 519984.06  
N = 9298305.16

E = 519817.60  
N = 9298152.87

E = 519817.60  
N = 9298152.87

E = 519387.02  
N = 9297953.59

E = 519607.50  
N = 9297941.79

E = 519505.37  
N = 9297883.01

**PLANTA DO ESTAQUEAMENTO - (seção de 20,00m)**  
ESC: 1:4000

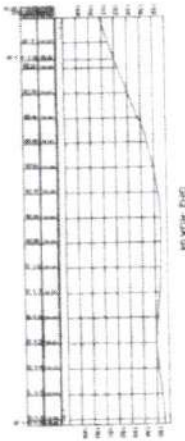
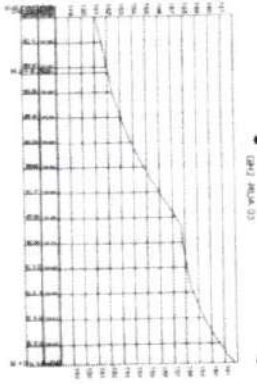
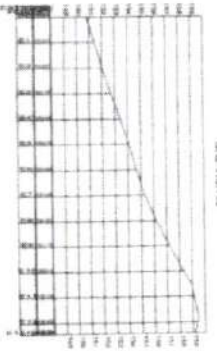
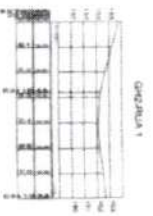

**PLANTA DO PERFIL - (seção de 20,00m)**  
ESC: 1:10000 - H / ESC: 1:2000 - V

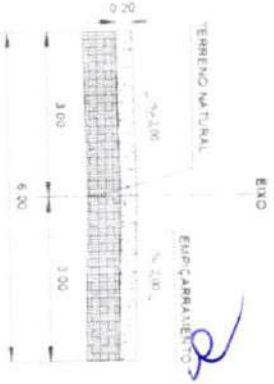
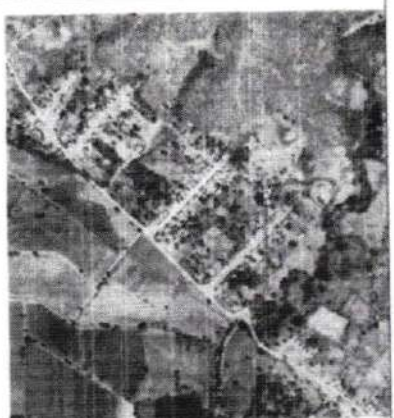

**SEÇÃO TIPO**  
ESC: Semi Escala

**REVESTIMENTO PRIMÁRIO**

PLANTA DE TOPOGRAFIA  
MANTENÇÃO DE RUAS CONSULTORIA URBANÍSTICA  
CONJUNTO GR-2 - ZONA URB. - CD - CC  
PREFEITURA MUNICIPAL DE ICÓ



PLANTA DO ESTABELECIMENTO - (seção de 20,00m)  
SEÇÃO 1/01

DATA	PROJETA	PROJETA	PROJETA
24/06/2023	RODRIGO	RODRIGO	RODRIGO
01			





**PLANILHA ORÇAMENTÁRIA**

OBRA: RECUPERAÇÃO DE ESTRADAS VICINAIS GH1, GH2, ALFA, BETA, DELTA, POSTO AGRÍCOLA E ACESSOS NO MUNICÍPIO DE ICÓ/CE  
 NÃO DESONERADO  
 RECUPERAÇÃO DE ESTRADAS VICINAIS GH1, GH2, ALFA, BETA, DELTA, POSTO AGRÍCOLA E ACESSOS NO MUNICÍPIO DE ICÓ/CE  
 LOCAL: ICÓ/CE  
 CLIENTE: PREFEITURA MUNICIPAL DE ICÓ

DATA: 28/01/2022 BDI: 20,73%  
 FONTE: SEINFRA VERBAO: 028 SEM DESONERACAO  
 SEINFRA PRONUNIA  
 Contribuição Integral 0,00% 0,00%

ITEM	CÓDIGO	DESCRIÇÃO	FONTE	UNIDADE	QTD	VALOR UNITÁRIO R\$		PREÇO TOTAL R\$	
						SEM BDI	COM BDI	SEM BDI	COM BDI
1	ADMINISTRAÇÃO LOCAL DA OBRA								
1.1	COMP-08457320	ADMINISTRAÇÃO LOCAL DA OBRA	Composições Proprias	%	100,00	R\$ 480,70	R\$ 590,35	R\$ 48.070,00	R\$ 58.035,00
2	SERVIÇOS PRELIMINARES								
2.1	C1937	PLACAS PADRÃO DE OBRA	SEINFRA	M2	12,00	R\$ 187,01	R\$ 226,78	R\$ 2.244,12	R\$ 2.709,36
3	RECUPERAÇÃO DE ESTRADAS VICINAIS GH1								
3.1	PREPARO DO TERRENO								
3.1.1	C3233	REGULARIZAÇÃO DO SUB-LEITO	SEINFRA	M2	5.840,58	R\$ 2,97	R\$ 3,59	R\$ 16.455,52	R\$ 19.890,68
3.2	MOVIMENTAÇÃO DE TERRA								
3.2.1	C3234	REVESTIMENTO COM SOLO (PIÇARRA) (S/TRANSP)	SEINFRA	M3	1.109,12	R\$ 12,42	R\$ 14,99	R\$ 13.762,85	R\$ 16.610,72
3.2.2	C2531	TRANSPORTE DE MATERIAL, EXCETO ROCHA EM CAMINHÃO ATÉ 5 KM	SEINFRA	M3	1.109,12	R\$ 6,54	R\$ 7,90	R\$ 7.247,10	R\$ 8.754,15
4	RECUPERAÇÃO DE ESTRADAS VICINAIS GH2								
4.1	PREPARO DO TERRENO								
4.1.1	C3233	REGULARIZAÇÃO DO SUB-LEITO	SEINFRA	M2	5.931,06	R\$ 2,97	R\$ 3,59	R\$ 17.615,25	R\$ 21.292,51
4.2	MOVIMENTAÇÃO DE TERRA								
4.2.1	C3234	REVESTIMENTO COM SOLO (PIÇARRA) (S/TRANSP)	SEINFRA	M3	1.189,21	R\$ 12,42	R\$ 14,99	R\$ 14.732,73	R\$ 17.781,29
4.2.2	C2533	TRANSPORTE DE MATERIAL, EXCETO ROCHA EM CAMINHÃO ATÉ 5 KM	SEINFRA	M3	1.189,21	R\$ 32,72	R\$ 39,50	R\$ 36.812,79	R\$ 46.855,30
5	RECUPERAÇÃO DE ESTRADAS VICINAIS DELTA								
5.1	PREPARO DO TERRENO								
5.1.1	C3233	REGULARIZAÇÃO DO SUB-LEITO	SEINFRA	M2	13.703,52	R\$ 2,97	R\$ 3,59	R\$ 40.699,45	R\$ 49.195,64
5.2	MOVIMENTAÇÃO DE TERRA								
5.2.1	C3234	REVESTIMENTO COM SOLO (PIÇARRA) (S/TRANSP)	SEINFRA	M3	2.740,70	R\$ 12,42	R\$ 14,99	R\$ 34.039,49	R\$ 41.083,09
5.2.2	C2533	TRANSPORTE DE MATERIAL, EXCETO ROCHA EM CAMINHÃO ATÉ 5 KM	SEINFRA	M3	2.740,70	R\$ 32,72	R\$ 39,50	R\$ 89.675,70	R\$ 108.257,55
6	RECUPERAÇÃO DE ESTRADAS VICINAIS BETA								
6.1	PREPARO DO TERRENO								
6.1.1	C3233	REGULARIZAÇÃO DO SUB-LEITO	SEINFRA	M2	13.194,48	R\$ 2,97	R\$ 3,59	R\$ 39.187,61	R\$ 47.368,18
6.2	MOVIMENTAÇÃO DE TERRA								
6.2.1	C3234	REVESTIMENTO COM SOLO (PIÇARRA) (S/TRANSP)	SEINFRA	M3	2.638,90	R\$ 12,42	R\$ 14,99	R\$ 32.775,14	R\$ 39.557,11



### PLANILHA ORÇAMENTÁRIA

OBRA:	RECUPERAÇÃO DE ESTRADAS VICINAIS GH1, GH2, ALFA, BETA, DELTA, POSTO AGRICOLA E ACESSOS NO MUNICIPIO DE ICÓ/CE	DATA:	26/01/2022	BDI:	20,73%
DESCRIÇÃO:	- NÃO DESONERADO RECUPERAÇÃO DE ESTRADAS VICINAIS GH1, GH2, ALFA, BETA, DELTA, POSTO AGRICOLA E ACESSOS NO MUNICIPIO DE ICÓ/CE	ORÇAMENTO:	SEINFRA	ORÇAMENTO:	SEINFRA
LOCAL:	- NÃO DESONERADO	ORÇAMENTO:	SEINFRA	ORÇAMENTO:	SEINFRA
ICÓ/CE:		ORÇAMENTO:	SEINFRA	ORÇAMENTO:	SEINFRA
CLIENTE:	PREFEITURA MUNICIPAL DE ICÓ	ORÇAMENTO:	SEINFRA	ORÇAMENTO:	SEINFRA

ITEM	CÓDIGO	DESCRIÇÃO	FONTE	UNIDADE	QTD	VALOR UNITÁRIO R\$		PREÇO TOTAL R\$	
						SEM BDI	COM BDI	SEM BDI	COM BDI
6.2.2	C2533	TRANSPORTE DE MATERIAL, EXCETO ROCHA EM CAMINHÃO ATÉ 5 KM	SEINFRA	M3	2.638,90	R\$ 32,72	R\$ 39,50	R\$ 86.344,81	R\$ 104.236,55
7	RECUPERAÇÃO DE ESTRADAS VICINAIS ALFA								
7.1	PREPARO DO TERRENO								
7.1.1	C3233	REGULARIZAÇÃO DO SUB-LEITO	SEINFRA	M2	11.803,44	R\$ 2,97	R\$ 3,59	R\$ 35.056,22	R\$ 42.374,35
7.2	MOVIMENTAÇÃO DE TERRA								
7.2.1	C3234	REVESTIMENTO COM SOLO (PIÇARRA) (S/TRANSP)	SEINFRA	M3	2.360,69	R\$ 12,42	R\$ 14,99	R\$ 29.319,77	R\$ 35.386,74
7.2.2	C2530	TRANSPORTE DE MATERIAL, EXCETO ROCHA EM CAMINHÃO ATÉ 10KM	SEINFRA	M3	2.360,69	R\$ 39,25	R\$ 47,39	R\$ 92.657,08	R\$ 111.873,10
8	RECUPERAÇÃO DE ESTRADAS VICINAIS POSTO AGRICOLA								
8.1	PREPARO DO TERRENO								
8.1.1	C3233	REGULARIZAÇÃO DO SUB-LEITO	SEINFRA	M2	10.899,24	R\$ 2,97	R\$ 3,59	R\$ 32.370,74	R\$ 39.128,27
8.2	MOVIMENTAÇÃO DE TERRA								
8.2.1	C3234	REVESTIMENTO COM SOLO (PIÇARRA) (S/TRANSP)	SEINFRA	M3	2.179,85	R\$ 12,42	R\$ 14,99	R\$ 27.073,74	R\$ 32.679,95
8.2.2	C2530	TRANSPORTE DE MATERIAL, EXCETO ROCHA EM CAMINHÃO ATÉ 10KM	SEINFRA	M3	2.179,85	R\$ 39,25	R\$ 47,39	R\$ 85.599,11	R\$ 103.303,09
9	RECUPERAÇÃO DE ESTRADAS VICINAIS PEDRINHAS								
9.1	PREPARO DO TERRENO								
9.1.1	C3233	REGULARIZAÇÃO DO SUB-LEITO	SEINFRA	M2	13.008,78	R\$ 2,97	R\$ 3,59	R\$ 38.636,08	R\$ 46.701,52
9.2	MOVIMENTAÇÃO DE TERRA								
9.2.1	C3234	REVESTIMENTO COM SOLO (PIÇARRA) (S/TRANSP)	SEINFRA	M3	2.601,76	R\$ 12,42	R\$ 14,99	R\$ 32.313,86	R\$ 39.000,38
9.2.2	C2533	TRANSPORTE DE MATERIAL, EXCETO ROCHA EM CAMINHÃO ATÉ 5 KM	SEINFRA	M3	2.601,76	R\$ 32,72	R\$ 39,50	R\$ 85.129,59	R\$ 102.769,52
10	RECUPERAÇÃO DE ESTRADAS VICINAIS ACESSO DELTA AO POSTO AGRICOLA								
10.1	PREPARO DO TERRENO								
10.1.1	C3233	REGULARIZAÇÃO DO SUB-LEITO	SEINFRA	M2	23.823,42	R\$ 2,97	R\$ 3,59	R\$ 70.755,56	R\$ 85.526,08
10.2	MOVIMENTAÇÃO DE TERRA								
10.2.1	C3234	REVESTIMENTO COM SOLO (PIÇARRA) (S/TRANSP)	SEINFRA	M3	4.764,68	R\$ 12,42	R\$ 14,99	R\$ 59.177,33	R\$ 71.422,55
10.2.2	C2533	TRANSPORTE DE MATERIAL, EXCETO ROCHA EM CAMINHÃO ATÉ 5 KM	SEINFRA	M3	4.764,68	R\$ 32,72	R\$ 39,50	R\$ 155.900,33	R\$ 188.204,06
11	RECUPERAÇÃO DE ESTRADAS VICINAIS ACESSO DELTA AO BETA								
11.1	PREPARO DO TERRENO								
								R\$ 34.839,88	R\$ 42.112,85



## PLANILHA ORÇAMENTÁRIA

OBRA	RECUPERAÇÃO DE ESTRADAS VICINAIS GH1, GH2, ALFA, BETA, DELTA, POSTO AGRICOLA E ACESSOS NO MUNICIPIO DE ICO/CE
DESCRIÇÃO	- NÃO DESONERADO - RECUPERAÇÃO DE ESTRADAS VICINAIS GH1, GH2, ALFA, BETA, DELTA, POSTO AGRICOLA E ACESSOS NO MUNICIPIO DE ICO/CE - NÃO DESONERADO
LOCAL	ICO/CE
CLIENTE	PREFEITURA MUNICIPAL DE ICO

DATA :	28/01/2022	BDI :	20,73%
FONTE	SEINFRA	VARIÁVEL	0% SEM DESONERADO
SEINFRA	0% SEM DESONERADO	PROPRIA	0,00%
COMPANHIA	PROPRIA	PROPRIA	0,00%
PROPRIA	PROPRIA	PROPRIA	0,00%

ITEM	CÓDIGO	DESCRIÇÃO	FONTE	UNIDADE	QTD	VALOR UNITÁRIO R\$		PREÇO TOTAL R\$	
						SEM BDI	COM BDI	SEM BDI	COM BDI
11.1.1	C3233	REGULARIZAÇÃO DO SUB-LEITO	SEINFRA	M2	11.730,60	R\$ 2,97	R\$ 3,59	R\$ 34.839,88	R\$ 42.112,85
<b>MOVIMENTAÇÃO DE TERRA</b>									
11.2.1	C3234	REVESTIMENTO COM SOLO (PIÇARRA) (S/TRANSP)	SEINFRA	M3	2.346,12	R\$ 12,42	R\$ 14,99	R\$ 29.138,81	R\$ 35.166,34
11.2.2	C2533	TRANSPORTE DE MATERIAL, EXCETO ROCHA EM CAMINHÃO ATÉ 5 KM	SEINFRA	M3	2.346,12	R\$ 32,72	R\$ 39,50	R\$ 78.765,05	R\$ 92.671,74
12	RECUPERAÇÃO DE ESTRADAS VICINAIS ACESSO CONJUNTO M ATÉ O CONJUNTO KL								
12.1	PREPARO DO TERRENO								
12.1.1	C3233	REGULARIZAÇÃO DO SUB-LEITO	SEINFRA	M2	28.984,04	R\$ 2,97	R\$ 3,59	R\$ 86.112,30	R\$ 104.088,60
<b>MOVIMENTAÇÃO DE TERRA</b>									
12.2.1	C3234	REVESTIMENTO COM SOLO (PIÇARRA) (S/TRANSP)	SEINFRA	M3	5.788,81	R\$ 12,42	R\$ 14,99	R\$ 72.021,22	R\$ 86.924,16
12.2.2	C2533	TRANSPORTE DE MATERIAL, EXCETO ROCHA EM CAMINHÃO ATÉ 5 KM	SEINFRA	M3	5.788,81	R\$ 32,72	R\$ 39,50	R\$ 189.737,06	R\$ 229.053,00
13	RECUPERAÇÃO DE ESTRADAS VICINAIS ACESSO CONJUNTO GAMA ATÉ O CONJUNTO P. A. T.								
13.1	PREPARO DO TERRENO								
13.1.1	C3233	REGULARIZAÇÃO DO SUB-LEITO	SEINFRA	M2	60.459,00	R\$ 2,97	R\$ 3,59	R\$ 179.563,23	R\$ 217.047,81
<b>MOVIMENTAÇÃO DE TERRA</b>									
13.2.1	C3234	REVESTIMENTO COM SOLO (PIÇARRA) (S/TRANSP)	SEINFRA	M3	12.091,80	R\$ 12,42	R\$ 14,99	R\$ 150.180,16	R\$ 181.256,08
13.2.2	C2533	TRANSPORTE DE MATERIAL, EXCETO ROCHA EM CAMINHÃO ATÉ 5 KM	SEINFRA	M3	12.091,80	R\$ 32,72	R\$ 39,50	R\$ 395.643,70	R\$ 477.628,10
14	RECUPERAÇÃO DE ESTRADAS VICINAIS ACESSO LOTES AGRÍCOLAS CONJUNTO GAMA								
14.1	PREPARO DO TERRENO								
14.1.1	C3233	REGULARIZAÇÃO DO SUB-LEITO	SEINFRA	M2	16.553,82	R\$ 2,97	R\$ 3,59	R\$ 49.164,85	R\$ 59.428,21
<b>MOVIMENTAÇÃO DE TERRA</b>									
14.2.1	C3234	REVESTIMENTO COM SOLO (PIÇARRA) (S/TRANSP)	SEINFRA	M3	3.310,76	R\$ 12,42	R\$ 14,99	R\$ 41.119,64	R\$ 49.628,29
14.2.2	C2533	TRANSPORTE DE MATERIAL, EXCETO ROCHA EM CAMINHÃO ATÉ 5 KM	SEINFRA	M3	3.310,76	R\$ 32,72	R\$ 39,50	R\$ 108.328,07	R\$ 130.775,02
								<b>VALOR BDI TOTAL:</b>	<b>R\$ 547.647,90</b>
								<b>VALOR ORÇAMENTO:</b>	<b>R\$ 2.838.225,94</b>
								<b>VALOR TOTAL:</b>	<b>R\$ 3.185.773,84</b>

MEMÓRIAS DE CÁLCULO			
	OBRA	RECUPERAÇÃO DE ESTRADAS VICINAIS GH1, GH2, ALFA, BETA, DELTA, POSTO AGRÍCOLA E ACESSOS NO MUNICÍPIO DE ICÓ - NÃO DESONERADO	DATA : 28/01/2022 BDI : 20,73%
	DESCRIÇÃO	RECUPERAÇÃO DE ESTRADAS VICINAIS GH1, GH2, ALFA, BETA, DELTA, POSTO AGRÍCOLA E ACESSOS NO MUNICÍPIO DE ICÓ - NÃO DESONERADO	FONTE SEINFRA <small>Comunidade Rozinas</small>
	LOCAL	ICÓ	VERSÃO 028 SEM DESONERAÇÃO PROPBA
	CLIENTE	PREFEITURA MUNICIPAL DE ICÓ	HORA 114,15% 0,00%
			MES 71,31% 0,00%

### 1.1. COMP-08457320 ADMINISTRAÇÃO LOCAL DA OBRA (%)

			QTD
ADMINISTRAÇÃO LOCAL DA OBRA	100,0	100,00000000	100,00
			100,00

TOTAL DA MEMÓRIA DE CÁLCULO: 100,00



### 2.1. C1937 PLACAS PADRÃO DE OBRA (M2)

			QTD
PLACA DE OBRA	4,00*3,00	12,00000000	12,00
			12,00

TOTAL DA MEMÓRIA DE CÁLCULO: 12,00

### 3.1.1. C3233 REGULARIZAÇÃO DO SUB-LEITO (M2)

			QTD
REGULARIZAÇÃO	923,43*6,00	5.540,58000000	5.540,58
			5.540,58

TOTAL DA MEMÓRIA DE CÁLCULO: 5.540,58

### 3.2.1. C3234 REVESTIMENTO COM SOLO (PIÇARRA) (S/TRANSP) (M3)

			QTD
VOLUME COMPACTADO	923,43*6,00*0,20	1.108,12000000	1.108,12
			1.108,12

TOTAL DA MEMÓRIA DE CÁLCULO: 1.108,12

### 3.2.2. C2531 TRANSPORTE DE MATERIAL, EXCETO ROCHA EM CAMINHÃO ATÉ 1KM (M3)

			QTD
TRANSPORTE JAZIDA 2 ATÉ GH1	923,43*6,00*0,20	1.108,12000000	1.108,12
			1.108,12

TOTAL DA MEMÓRIA DE CÁLCULO: 1.108,12

### 4.1.1. C3233 REGULARIZAÇÃO DO SUB-LEITO (M2)

			QTD
REGULARIZAÇÃO	988,51*6,00	5.931,06000000	5.931,06
			5.931,06

TOTAL DA MEMÓRIA DE CÁLCULO: 5.931,06

### 4.2.1. C3234 REVESTIMENTO COM SOLO (PIÇARRA) (S/TRANSP) (M3)

			QTD
VOLUME COMPACTADO	988,51*6,00*0,20	1.186,21000000	1.186,21
			1.186,21