



Ministério da Educação
Fundo Nacional de Desenvolvimento da Educação
Coordenação Geral de Infra-Estrutura - CGEST

FNDE
Fundo Nacional
de Desenvolvimento
da Educação



- 04 Banheira plástica rígida, 77x45x20cm de embutir, Burigotto ou equivalente.
- 02 Dispenser toalha, Melhoramentos ou equivalente.
- 02 Saboneteira, Melhoramentos ou equivalente.
- 08 Cabide metálico, Deca ou equivalente.
- 02 Barra de apoio, aço inox polido, DECA ou equivalente.
- 02 Barra de apoio nos chuveiros, aço inox polido.
- 02 Chuveiro com desviador para duchas elétricas, LORENZETTI ou equivalente.
- 02 Tanque de louça 40l, cor branco gelo, DECA, ou equivalente.

Amamentação

- 01 Lavatório pequeno cor branco gelo, com coluna suspensa, DECA, ou equivalente.
- 01 Torneira para lavatório de mesa bica baixa, DECA, ou equivalente.
- 01 Dispenser toalha, Melhoramentos ou equivalente.
- 01 Saboneteira, Melhoramentos ou equivalente.

Lavanderia

- 02 Tanque de louça 40l, cor branco gelo, DECA, ou equivalente.
- 02 Torneira de parede de uso geral para tanque ou jardim.

Vestiários feminino e masculino

- 02 Bacia sanitária convencional, DECA, ou equivalente com acessórios.
- 02 Espelho cristal 4mm sem moldura, dimensões 50x80cm.
- 02 Papeleira metálica, DECA ou equivalente.
- 02 Válvula de descarga com duplo acionamento.
- 02 Chuveiro com desviador para duchas elétricas, LORENZETTI ou equivalente.
- 02 Acabamento para registro pequeno, DECA ou equivalente
- 02 Cuba de embutir oval cor branco gelo, DECA, ou equivalente.
- 02 Torneira para lavatório de mesa bica baixa, DECA, ou equivalente.
- 02 Dispenser toalha, Melhoramentos ou equivalente.
- 02 Saboneteira, Melhoramentos ou equivalente.

Cozinha

- 05 Cuba de embutir em aço inoxidável completa, dimensões 50x40x20cm.
- 01 Cuba de embutir em aço inoxidável completa, dimensões 60x50x40cm.
- 04 Torneira para cozinha de mesa bica móvel, DECA, ou equivalente.
- 02 Torneira elétrica, LORENZETTI ou equivalente.

10



Ministério da Educação
Fundo Nacional de Desenvolvimento da Educação
Coordenação Geral de Infra-Estrutura - CGEST

FNDE
Fundo Nacional
de Desenvolvimento
da Educação

- 01 Torneira para lavatório de mesa bica baixa, DECA, ou equivalente
- 01 Torneira de parede de uso geral para tanque ou jardim.
- 01 Dispenser toalha, Melhoramentos ou equivalente.
- 01 Saboneteira, Melhoramentos ou equivalente.
- 01 Lavatório pequeno cor branco gelo, DECA, ou equivalente.



Varanda de Serviço/ D.M.L.

- 03 Torneira de parede de uso geral para tanque ou jardim.
- 01 Cuba de embutir em aço inoxidável completa, dimensões 50x40x20cm.
- 01 Tanque de louça 40l, cor branco gelo, DECA, ou equivalente.

Solários

- 01 Tanque de louça 40l, cor branco gelo, DECA, ou equivalente.
- 01 Torneira de parede de uso geral para tanque ou jardim.

Bloco B

Sanitário PCD Infantil

- 01 Bacia convencional Studio Kids, DECA, ou equivalente com acessórios.
- 01 Válvula de descarga com acionamento por alavanca.
- 01 Ducha higiênica com registro e derivação, DECA, ou equivalente.
- 01 Papeleira de sobrepor interfolhado.
- 01 Lavatório de canto suspenso, DECA ou equivalente.
- 01 Torneira para lavatório com acionamento por alavanca.
- 01 Dispenser toalha, Melhoramentos ou equivalente.
- 01 Saboneteira, Melhoramentos ou equivalente.
- 03 Barra de apoio, aço inox polido, DECA ou equivalente.
- 02 Barra de apoio, aço inox polido, DECA ou equivalente.
- 03 Barra de apoio, aço inox polido, DECA ou equivalente.
- 01 Cadeira articulada para banho conforto, DECA, ou equivalente.
- 01 Chuveiro com desviador para duchas elétricas, LORENZETTI ou equivalente.
- 01 Acabamento para registro pequeno, DECA ou equivalente.
- 01 Cabide metálico, Deca ou equivalente.
- 01 Espelho cristal 4mm sem moldura, dimensões 50x90cm.

9



Sanitário Infantil 1

- 03 Bacia convencional Studio Kids, DECA, ou equivalente com acessórios.
- 03 Válvula de descarga com duplo acionamento.
- 03 Ducha higiênica com registro e derivação, DECA, ou equivalente.
- 01 Barra de apoio nos chuveiros, aço inox polido.
- 01 Barra de apoio, aço inox polido, DECA ou equivalente.
- 04 Cuba de embutir oval cor branco gelo, DECA, ou equivalente.
- 04 Torneira para lavatório de mesa bica baixa, DECA, ou equivalente.
- 02 Chuveiro com desviador para duchas elétricas, LORENZETTI ou equivalente.
- 02 Acabamento para registro pequeno, DECA ou equivalente.
- 03 Papeleira metálica, DECA ou equivalente.
- 02 Dispenser toalha, Melhoramentos ou equivalente.
- 02 Saboneteira, Melhoramentos ou equivalente.
- 03 Cabide metálico, Deca ou equivalente.
- 04 Espelho cristal 4mm sem moldura, dimensões 40x50cm.



Solários

- 04 Cuba de embutir em aço inoxidável completa, dimensões 40x34x17cm.
- 08 Torneira para cozinha de mesa bica móvel, DECA, ou equivalente.

Sanitário Infantil 2

- 04 Bacia convencional Studio Kids, DECA, ou equivalente com acessórios.
- 04 Válvula de descarga com duplo acionamento.
- 04 Ducha higiênica com registro e derivação, DECA, ou equivalente.
- 01 Barra de apoio nos chuveiros, aço inox polido.
- 01 Barra de apoio, linha conforto, aço inox polido, DECA ou equivalente.
- 04 Cuba de embutir oval cor branco gelo, DECA, ou equivalente.
- 04 Torneira para lavatório de mesa bica baixa, DECA, ou equivalente.
- 02 Chuveiro com desviador para duchas elétricas, LORENZETTI ou equivalente.
- 02 Acabamento para registro pequeno, DECA ou equivalente.
- 04 Papeleira metálica, DECA ou equivalente.
- 02 Dispenser toalha, Melhoramentos ou equivalente.
- 02 Saboneteira, Melhoramentos ou equivalente.





Ministério da Educação
Fundo Nacional de Desenvolvimento da Educação
Coordenação Geral de Infra-Estrutura - CGEST

FNDE
Fundo Nacional
de Desenvolvimento
da Educação



- 03 Cabide metálico, Deca ou equivalente.
- 04 Espelho cristal 4mm sem moldura, dimensões 40x50cm.

Demais Áreas

Pátio Coberto / Refeitório

- 02 Cuba de embutir oval cor branco gelo, DECA, ou equivalente.
- 02 Torneira para lavatório de mesa bica baixa, DECA, ou equivalente.
- 01 Dispenser toalha, Melhoramentos ou equivalente.
- 01 Saboneteira, Melhoramentos ou equivalente.

Áreas externas / jardim / Circulação

- 04 Torneira de parede de uso geral com bico para mangueira, DECA, ou equivalente.

D



7.3. TABELA DE ESQUADRIAS

PORTAS DE MADEIRA				
Código	Quantidade	Dimensões Internas (LxH)	Tipo	Ambiente
PM 1	06	0,70x 2,10	01 folha, de abrir, lisa, em madeira, com chapa metálica.	Sanitários infantis / Vestiários
PM 2	03	0,80x 2,10	01 folha, de abrir, com veneziana, em madeira.	Dispensa/Almoxarifado/Rouparia/Lavanderia
PM 3	06	0,82x 2,10	01 folha, de abrir, em madeira, c/ chapa e barra metálica.	Sanitários PCD Infantis/ Sanitários PCD adultos/ Administração/ Sala Professores/ Amamentação
PM 4	03	0,80x 2,10	01 folha, de abrir, lisa, em madeira, com chapa metálica.	Lactário / Copa / Cozinha
PM 5	05	0,82x 2,10	01 folha, de abrir, em madeira, c/ visor de vidro, chapa e barra metálica.	Salas de atividades: Creches 1, 2, 3/ Pré-escola 1 e 2
PM 6	04	0,60x 1,00	01 folha, de abrir, lisa, em madeira, com revestimento em laminado melamínico.	Sanitários Infantis

PORTAS DE VIDRO				
Código	Quantidade	Dimensões Internas (LxH)	Tipo	Ambiente
PV 1	01	1,75 x 2,30	02 folhas, de abrir, em vidro temperado.	Hall

9



PORTAS DE ALUMÍNIO

Código	Quantidade	Dimensões Internas (LxH)	Tipo	Ambiente
PA 1	01	1,00 x 2,10	01 folha, de abrir, em alumínio, com vidro e veneziana.	Cozinha
PA2	01	0,80 x 2,10	01 folha, de abrir, em alumínio, com veneziana.	Copa dos funcionários
PA3	01	1,60 x 2,10	02 folhas, de abrir, com veneziana.	S.I./ Telefone / Elétrica
PA4	07	4,50 x 2,10 + 0,55	04 folhas, de correr com vidro temperado e bandeira superior fixa.	Salas de atividades: Creches 1, 2, 3/ Pré- escola 1 e 2
PA5	01	1,20 x 1,70	02 folhas de abrir, com veneziana.	Depósito de gás

PORTÕES METÁLICOS

Código	Quantidade	Dimensões Internas (LxH)	Tipo	Ambiente
PO 1	02	1,50 x 2,10	02 folhas, de correr.	Acesso principal
PO 2	02	1,00 x 2,00	02 folhas, de abrir.	Pátio de serviço
PO 3	01	3,20 X 2,00	02 folhas, de abrir.	Acesso de serviço
PF 1	01	1,00 + 0,35 X 2,10	01 folha de abrir com chapa metálica.	Varanda de serviço
PF 2	02	1,00 + 0,35 X 0,90	01 folha de abrir com chapa metálica.	Solários



JANELAS DE ALUMÍNIO

Código	Quantidade	Dimensões Internas (LxH)	Tipo	Ambiente
JA 1	01	0,70 x 1,25	guilhotina	Lactário
JA 2	01	1,10 x 1,95	guilhotina	Cozinha
JA 3	01	1,40 x 1,15	fixa	Amamentação
JA 4	01	1,40 x 1,95	guilhotina	Cozinha
JA 5	01	2,00 x 1,08/ 1,28	fixa	Administração
JA 6	01	2,10 x 0,50	maxim-ar	Depósito
JA 7	08	2,10 x 0,75	maxim-ar	Sanitários Infantis, Fraldários, Copa funcionários, Lavanderia, Despensa, Cozinha
JA 8	04	2,10 x 1,00	maxim-ar	Amamentação, Sanitário PCD Infantil, Almojarifado e Lactário
JA 9	02	2,10 x 1,50	maxim-ar	Administração / Sala dos Professores
JA 10	02	0,70 x 0,75	maxim-ar	Sanitários PCD feminino e masculino
JA 11	05	1,40 x 0,75	maxim-ar	Cozinha, Vestiários feminino e masculino, Rouparia
JA 12	02	4,20 x 0,50	maxim-ar	Creche 3/ Pré-escola 2
JA 13	03	5,60 x 1,00	maxim-ar	Creches 1, 2/ Pré-escola 1
JA 14	02	1,60 x 0,85	fixa	Sanitário Infantil 1



7.4. LISTAGEM DE DOCUMENTOS

DOCUMENTOS

Nome do arquivo	Título
TIPO2-ARQ-MED-01_R02	Memorial Descritivo de Arquitetura
TIPO2-PLN-AT-S127-_R02	Planilha Orçamentária sapatas 127V-220V
TIPO2-PLN-AT-B127_R02	Planilha Orçamentária blocos 127V-220V
TIPO2-PLN-AT-S220_R02	Planilha Orçamentária sapatas 220 V
TIPO2-PLN-AT-B220_R02	Planilha Orçamentária blocos 220 V

PRODUTOS GRÁFICOS - ARQUITETURA – 35 pranchas

Nome do arquivo	Título	Escala
TIPO2-ARQ-IMP-GER0-01_R02	Implantação	1:75
TIPO2-ARQ-PLB-GER0-02_R02	Planta Baixa	1:75
TIPO2-ARQ-LYT-GER0-03_R02	Planta Baixa Layout - Mobiliário	1:75
TIPO2-ARQ-LYT-GER0-04_R02	Planta Baixa Layout - Equipamento	1:75
TIPO2-ARQ-CRT-GER0-05_R02	Cortes AA, BB e CC	1:75
TIPO2-ARQ-CRT-GER0-06_R02	Cortes DD e EE e Detalhes	indicada
TIPO2-ARQ-FCH-GER0-07_R02	Fachadas 01 e 02	indicada
TIPO2-ARQ-FCH-GER0-08_R02	Fachadas 03, 04, 05, 06 e Detalhes	indicada
TIPO2-ARQ-PGP-GER0-09_R02	Paginação de Piso	1:75
TIPO2-ARQ-FOR-GER0-10_R02	Planta de Forro	indicada
TIPO2-ARQ-COB-GER0-11_R02	Planta de Cobertura	1:75
TIPO2-ARQ-ESQ-GER0-12_R02	Esquadrias - Detalhamento - Portas	indicada
TIPO2-ARQ-ESQ-GER0-13_R02	Esquadrias - Detalhamento - Portas	indicada
TIPO2-ARQ-ESQ-GER0-14_R02	Esquadrias - Detalhamento - Janelas	indicada
TIPO2-ARQ-ESQ-GER0-15_R02	Esquadrias - Detalhamento - Janelas	indicada
TIPO2-ARQ-PCD-GER0-16_R02	Detalhamento - Mastros para bandeiras e Rampa	indicada
TIPO2-ARQ-PLE-PRT0-17_R02	Portão e Muros - Planta e Elevação	indicada
TIPO2-ARQ-PCD-RFR0-18_R02	Complemento para Regiões Frias	indicada
TIPO2-ARQ-AMP-BLCA-19_R02	Ampliação Bloco A - Fraldário	indicada



Ministério da Educação
Fundo Nacional de Desenvolvimento da Educação
Coordenação Geral de Infra-Estrutura - CGEST

FNDE
Fundo Nacional
de Desenvolvimento
da Educação



TIPO2-ARQ-AMP-BLCA-20_R02	Ampliação Bloco A - Lactário e Sanitários PCD	1:25
TIPO2-ARQ-AMP-BLCA-21_R02	Ampliação Bloco A - Lava mãos e Solários	1:25
TIPO2-ARQ-AMP-BLCA-22_R02	Ampliação Bloco A - Creche 1 e Amamentação	1:25
TIPO2-ARQ-AMP-BLCA-23_R02	Ampliação Bloco A - Cozinha	1:25
TIPO2-ARQ-AMP-BLCA-24_R02	Ampliação Bloco A - Cozinha	1:25
TIPO2-ARQ-AMP-BLCA-25_R02	Ampliação Bloco A - Despensa e Vestiários	1:25
TIPO2-ARQ-AMP-BLCA-26_R02	Ampliação Bloco A - Lavanderia e Rouparia	1:25
TIPO2-ARQ-AMP-BLCB-27_R02	Ampliação Bloco B - Sanitário Infantil 1	indicada
TIPO2-ARQ-AMP-BLCB-28_R02	Ampliação Bloco B - Sanitário Infantil 2	indicada
TIPO2-ARQ-AMP-BLCB-29_R02	Ampliação Bloco B - Sanitário PCD Infantil e Almojarifado	indicada
TIPO2-ARQ-AMP-BLCB-30_R02	Ampliação Bloco B - Solários	1:25
TIPO2-ARQ-AMP-BLCB-31_R02	Ampliação Bloco B - Creche 2	1:25
TIPO2-ARQ-AMP-BLCB-32_R02	Ampliação Bloco B - Creche 3	1:25
TIPO2-ARQ-AMP-BLCB-33_R02	Ampliação Bloco B - Pré-escola 1	1:25
TIPO2-ARQ-AMP-BLCB-34_R02	Ampliação Bloco B - Pré-escola 2	1:25
TIPO2-ARQ-AMP-BLCB-35_R02	Ampliação Bloco B - Sala Multiuso	1:25

PRODUTOS GRÁFICOS - ESTRUTURA – 27 pranchas

Estrutura de Concreto – 17 pranchas

Nome do arquivo	Título	Escala
TIPO2-SFN-PLB-GER0-01_R02	Fundação Indireta - Opção 1: Blocos sobre estacas - Locação de obra e planta de cargas	indicada
TIPO2-SFN-PLD-GER0-02_R02	Fundação Indireta - Opção 1: Blocos sobre estacas – Detalhamento dos blocos	indicada
TIPO2-SFS-PLD-GER0-03_R02	Fundação Direta - Opção 2: Fundação sapatas – Locação de obra e planta de cargas	1:75
TIPO2-SFS-PLD-GER0-04_R02	Fundação Direta - Opção 2: Fundação sapatas – Detalhamento das sapatas	indicada
TIPO2-SFS-PLD-GER0-05_R02	Fundação Direta - Opção 2: Fundação sapatas – Detalhamento das sapatas	indicada
TIPO2-SCF-PLB-N000-06_R02	Planta de formas - Nível 000	1:75
TIPO2-SCV-PLD-N000-07_R02	Vigas nível 000 - Forma e armação	indicada
TIPO2-SCV-PLD-N000-08_R02	Vigas nível 000 - Forma e armação	indicada
TIPO2-SCV-PLD-N000-09_R02	Vigas nível 000 - Forma e armação	indicada
TIPO2-SCP-PLD-N000-10_R02	Pilares nível 000 - Forma e armação	indicada



Ministério da Educação
Fundo Nacional de Desenvolvimento da Educação
Coordenação Geral de Infra-Estrutura - CGEST



TIPO2-SCF-PLB-N310-11_R02	Planta de formas - Nível 310	1:75
TIPO2-SCV-PLD-N310-12_R02	Vigas nível 310 - Forma e armação	indicada
TIPO2-SCV-PLD-N310-13_R02	Vigas nível 310 - Forma e armação	indicada
TIPO2-SCV-PLD-N310-14_R02	Vigas nível 310 - Forma e armação	Indicada
TIPO2-SFN-PLD-RES0-15_R02	Substituído por RESERVATÓRIO_AGUA_FRIA_01_01	Indicada
TIPO2-SCO-PLD-MUR0-16_R02	Muro frontal - Forma e armação	Indicada
TIPO2-SCO-PLD-GAS0-17_R02	Abrigo de gás - Forma e armação	Indicada

Estrutura Metálica – 10 pranchas

Nome do arquivo	Título	Escala
TIPO2-SMT-COB-GER0-01_R02	Estrutura da cobertura - locação das bases	1:75
TIPO2-SMT-PLE-BLCA-02_R02	Estrutura de cobertura, forro e elevações - Bloco A	1:75
TIPO2-SMT-PLE-BLCB-03_R02	Estrutura de cobertura, forro e elevações - Bloco B	1:75
TIPO2-SMT-PLE-BLCC-04_R02	Estrutura de cobertura, forro e elevações - Bloco C - Pátio coberto	indicada
TIPO2-SMT-PLE-GER0-05_R02	Planta da cobertura - Calhas - Bloco A, Bloco B e Bloco C	1:75
TIPO2-SMT-AMP-GER0-06_R02	Ampliações das tesouras	indicada
TIPO2-SMT-DET-GER0-07_R02	Detalhes Construtivos	indicada
TIPO2-SMT-DET-GER0-08_R02	Detalhes Construtivos	indicada
TIPO2-SMT-COB-GER0-09_R02	Planta de telhas e elevações - Bloco A, Bloco B e Bloco C	1:75
TIPO2-SMT-DET-GER0-10_R02	Detalhes Construtivos	Indicada

PRODUTOS GRÁFICOS – HIDRÁULICA – 21 pranchas

Instalação de Água Fria – 9 pranchas

Nome do arquivo	Título	Escala
TIPO2-HAG-PLB-GER0-01_R02	Lançamento da Rede - Planta Baixa	1:75
TIPO2-HAG-PLB-GER0-02_R02	Indicação dos Detalhes Isométricos	1:75
TIPO2-HAG-PLD-GER0-03_R02	Indicação dos Detalhes Cortes e Detalhes Isométricos H1 a H6	1:75
TIPO2-HAG-MOD-GER0-04_R02	Detalhes Isométricos - H7 ao H23	1:25
TIPO2-HAG-MOD-GER0-05_R02	Detalhes Isométricos - H24 ao H35	1:25
TIPO2-HAG-DET-GER0-06_R02	Detalhes Cortes - C1 ao C23	1:25
TIPO2-HAG-DET-GER0-07_R02	Detalhes Cortes - C24 ao C31	1:25
TIPO2-HAG-DET-GER0-08_R02	Substituído por RESERVATÓRIO_AGUA_FRIA_01_01	Indicada



Instalação de Águas Pluviais – 3 pranchas

Nome do arquivo	Título	Escala
TIPO2-HAP-PLB-GER0-01_R02	Pontos de coleta e transposição - Cobertura	1:75
TIPO2-HAP-DET-GER0-02_R02	Detalhes - S1 ao S7	1:25
TIPO2-HAP-PLB-GER0-03_R02	Lançamento da Rede - Planta do Térreo	1:75

Instalação de Esgoto Sanitário – 5 pranchas

Nome do arquivo	Título	Escala
TIPO2-HEG-PLB-GER0-01_R02	Planta de lançamento da rede	1:75
TIPO2-HEG-PLB-GER0-02_R02	Planta de indicação de detalhes	1:75
TIPO2-HEG-DET-GER0-03_R02	Detalhes - S1 ao S7	1:25
TIPO2-HEG-DET-GER0-04_R02	Detalhes - S8 ao S10	1:25
TIPO2-HEG-PLD-GER0-05_R02	Detalhes e pontos de ventilação - S11 ao S13	indicada

Instalação de Gás Combustível - 1 prancha

Nome do arquivo	Título	Escala
TIPO2-HGC-PLD-GER0-01_R02	Abrido do Gás - Plantas e Detalhes	indicada

Sistema de Proteção contra Incêndio – 3 pranchas

Nome do arquivo	Título	Escala
TIPO2-HIN-PLB-GER0-01_R02	Lançamento da Rede de Hidrantes - Planta Baixa do térreo	1:100
TIPO2-HIN-PLD-GER0-02_R02	Detalhes Isométricos e Detalhes Construtivos	indicada
TIPO2-HIN-PLD-GER0-03_R02	Sinalização e Iluminação de Emergência	indicada

PRODUTOS GRÁFICOS – ELÉTRICA – 10 pranchas

Instalações Elétricas – 127V-220V – 2 pranchas

Nome do arquivo	Título	Escala
TIPO2-ELE-PLB-GER0-01-127V-220V_R02	Planta de distribuição da rede elétrica - 127V-220V	1:75
TIPO2-ELE-DIG-GER0-02-127V-220V_R02	Quadro de Cargas e Detalhes - 127V-220V	indicada

Instalações Elétricas – 220 V – 2 pranchas

Nome do arquivo	Título	Escala
TIPO2-ELE-PLB-GER0-01-220V_R02	Planta de distribuição da rede elétrica - 220V	1:75
TIPO2-ELE-DIG-GER0-02-220V_R02	Quadro de Cargas e Detalhes - 220V	indicada



Ministério da Educação
Fundo Nacional de Desenvolvimento da Educação
Coordenação Geral de Infra-Estrutura - CGEST



Sistema de Proteção contra Descargas Atmosféricas – 3 pranchas

Nome do arquivo	Título	Escala
TIPO2-EDA-PLB-GER0-01_R02	Planta Baixa do Térreo	1:75
TIPO2-EDA-COB-GER0-02_R02	Planta de Cobertura	1:75
TIPO2-EDA-DET-GER0-03_R02	Detalhes Construtivos	indicada

Instalações de Climatização – 1 prancha

Nome do arquivo	Título	Escala
TIPO2-ECL-PLB-GER0-01_R02	Lançamento da rede de dreno de ar condicionado	1:75

Instalação de Cabeamento Estruturado – 1 prancha

Nome do arquivo	Título	Escala
TIPO2-ECE-PLB-GER0-01_R02	Lançamento da rede lógica	1:75

Sistema de Exaustão – 1 prancha

Nome do arquivo	Título	Escala
TIPO2-EEX-PLC-SER0-01_R02	Planta Baixa e Detalhes - Cozinha	indicada





7.5. LISTAGEM DE DOCUMENTOS

PANTONE 108 C	PANTONE Warm Red C	PANTONE 286 C	
PANTONE 109 C	PANTONE Red 032 C	PANTONE 287 C	PANTONE Cool Gray 4 M
PANTONE 115 C	PANTONE 179 C	PANTONE 288 C	PANTONE Cool Gray 5 M
PANTONE 116 C	PANTONE 180 C	PANTONE 293 C	PANTONE Cool Gray 6 M
PANTONE 122 C	PANTONE 180 C	PANTONE 294 C	PANTONE Cool Gray 7 M
PANTONE 123 C	PANTONE 1788 C	PANTONE 2728 C	PANTONE Cool Gray 8 M
PANTONE 124 C	PANTONE 1795 C	PANTONE 2738 C	PANTONE Cool Gray 9 M
PANTONE 1225 C	PANTONE 1797 C	PANTONE 2748 C	PANTONE Cool Gray 10 M
PANTONE 1235 C	PANTONE 1805 C	PANTONE Blue 072 C	
PANTONE 135 C	PANTONE 1807 C	PANTONE 2747 C	
PANTONE 136 C	PANTONE 185 C	PANTONE 2757 C	
PANTONE 137 C	PANTONE 186 C	PANTONE 2736 C	
PANTONE 142 C	PANTONE 187 C	PANTONE 2746 C	
PANTONE 143 C		PANTONE 2756 C	



Documento assinado digitalmente
FRANCISCO HELIO HOLANDA FREITAS
Data: 03/02/2026 16:31:28-0300
Verifique em <https://validar.itl.gov.br>



00

Prefeitura Municipal de Ipu

Fortaleza, Ceará
09 de dezembro
de 2025

Resposta ao Ofício 089/2025

DECLARAÇÃO DE VIABILIDADE DE FORNECIMENTO DE ENERGIA

Declaramos para fins de comprovação que esta Concessionária dispõe de condições técnicas e operacionais, para atender com fornecimento de energia elétrica a **Construção de Creche FNDE Tipo 2, no Município de Ipu-CE (PROPOSTA nº 26298008016/2025) - PROGRAMA Novo PAC - Creches e PréEscolas de Educação Infantil**, localizada na Rua Padre Macário, s/n, Bairro da Mina, Vizinho a Escola Municipal Abdias Martins, coordenadas UTM: 308789.65 m E, 9520828.68 m S, no município de Ipu/CE.

Esclarecemos que os custos e prazos para atendimento a quaisquer solicitações de ligações serão definidos de acordo com a Resolução ANEEL nº 1000.

Adicionalmente informamos que esta declaração não substitui a formalização do pedido de atendimento de conexão das referidas unidades consumidoras, junto a essa concessionária, devendo estes serem realizados quando da viabilização dos empreendimentos.

Atenciosamente,

Thamires Karla
Silva Felix de
Alencar

Assinado de forma digital
por Thamires Karla Silva
Felix de Alencar
Dados: 2025.12.10 17:36:34
-03'00'

**Executivo de Atendimento
Clientes Governo Ceará**



Lista e descrição dos itens necessários à plena funcionalidade do objeto que não são financiáveis	
Item do Macrosserviço (não financiável)	Descrição do Macrosserviço (não financiável)
1.0	Demolição trecho de muro existente
2.0	Regulização do terreno

(Caso existam, relacionar eventuais itens não financiáveis necessários à plena funcionalidade do objeto da intervenção, que serão executados às expensas do Recebedor, e encaminhar cronograma de execução compatível com a evolução/conclusão do Termo de Compromisso)

Declaro, sob as penas da Lei e em conformidade com a Portaria Conjunta MGI/MF/CGU nº 32/2024, que os itens necessários à plena funcionalidade do empreendimento que não são financiáveis no Termo de Compromisso estão em conformidade com a legislação local e as normas técnicas brasileiras, e o orçamento está compatível com o Decreto nº 7.983, de 8 de abril de 2013 e art. 127 e art. 128 da Lei nº 14.133, de 1º de abril de 2021.

Documento assinado digitalmente
FRANCISCO HELIO HOLANDA FREITAS
Data: 05/02/2026 09:37:53-0300
Verifique em <https://validar.iti.gov.br>

Assinatura (s) do (s) ART/RRT

(Referente às adequações necessárias à plena funcionalidade do objeto devido às especificidades do local de implantação, fundações e obras complementares)





Grau de sigilo
#PÚBLICO

Declaro que adotei o projeto padronizado Construção da Creche de Educação Infantil - Centro Municipal Educação Infantil – FNDE – Creche Tipo 2. fornecido pelo Ministério da Educação .

Informo que foram realizadas as adequações no projeto básico, decorrente do projeto padronizado, conforme listado abaixo:

Relação das adequações realizadas em relação ao projeto padronizado		
Item do Macrosserviço na Planilha Orçamentária na TGOV	Descrição do Macrosserviço	Descrição da adequação realizada
1.0	SERVIÇOS PRELIMINARES	Os itens de aluguel de Containeres foram substituídos por barracões para escritório, abrigo provisório para alojamento e depósito, sanitários e chuveiros com fossa e sumidouro e instalação provisória de água. Os itens 1.4,1.6,1.7,1.8 (Projeto Padrão) foram substituídos pelos itens 1.5, 1.6, 1.7, 1.8 e 1.9 (Projeto Adequado)
3.0	FUNDAÇÕES	O item 3.3 Fundação do reservatório foi modificado de acordo com o projeto do reservatório de anéis que substituirá o reservatorio metálico. Os itens 8.1, 8.2, 8.3, 8.4, 8.5 (Projeto Padrão) foram substituídos pelos itens 3.3.1, 3.3.2, 3.3.4, 3.3.5, 3.3.6, 3.3.7, 3.3.8 e 3.3.9 (Projeto Adequado)
12.0	INSTALAÇÕES HIDRÁULICAS	O RESERVATÓRIO METÁLICO CILINDRICO CAP. 15.000 LITROS foi substituído por um RESERVATÓRIO PRÉ MOLDADO ELEVADO (17.000 L) E CISTERNA (4.500L). Os item 12.3.1 (Projeto Padrão) foram substituídos pelos itens 40.1, 40.2, 40.3, 40.4, 40.5, 40.6, 40.8, 40.9, 40.10, e 40.11 (Projeto Adequado)
1.5, 1.6, 1.7, 1.8, 1.9, 8.2, 8.3, 8.4, 8.5, 16.1, 23.7, 28.4, 28.5, 31.10, 31.12, 34.4, 34.5, 35.2, 35.4, 35.5, 38.15, 38.16, 38.39, 40.1, 40.2, 40.3, 40.4, 40.5, 40.6, 40.7, 40.8, 40.9, 40.10, 45.16, 45.17, 45.19, 45.28, 45.29, 45.31, 46.3, 48.4, 48.7, 52.14, 53.6, 55.1, 56.7, 56.10, 56.11, 56.12, 56.13, 56.14, 59.4, 59.5, 59.7, 61.3, 62.1, 62.6, 64.7, 64.14, 65.1, 65.2, 66.1, 66.2, 66.3, 66.8, 66.9	DIVERSOS	ADEQUAÇÃO CONFORME DESCRITO NA JUSTIFICATIVA TÉCNICA – ITENS TABELA SEINFRA



Parecer Técnico das Adequações do Projeto Padronizado



(Relacionar as adequações realizadas em relação ao projeto padronizado, necessárias à plena funcionalidade do objeto devido às especificidades do local de implantação, fundações e obras complementares)

Atesto que o projeto básico decorrente do projeto padronizado disponibilizado pelo Ministério da Educação (FNDE), incluídas as adequações necessárias às especificidades locais de sua implantação, as fundações e obras complementares, está em conformidade com a legislação local e as normas técnicas brasileiras, e a compatibilidade do orçamento do empreendimento com o Decreto nº 7.983, de 8 de abril de 2013 e art. 127 e art. 128 da Lei nº 14.133, de 1º de abril de 2021.

Declaro, sob as penas da Lei e em conformidade com a Portaria Conjunta MGI/MF/CGU nº 32/2024, que, para a execução do objeto do Termo de Compromisso nº 36581/2025, foi elaborado projeto básico decorrente do projeto padronizado disponibilizado pelo Ministério da Educação (FNDE), contemplando as adequações necessárias **à plena funcionalidade do objeto** devido às especificidades do local de implantação, fundações e obras complementares.

**CAU/BR**

Conselho de Arquitetura e Urbanismo do Brasil

Registro de Responsabilidade Técnica - RRT

RRT SIMPLES
Nº 0000008338344
INICIAL
EQUIPE - RRT PRINCIPAL
**1. RESPONSÁVEL TÉCNICO**

Nome: TALITA DADAM

Registro Nacional: A42838-8

Título do Profissional: Arquiteto e Urbanista

2. DADOS DO CONTRATO

Contratante: FUNDO NACIONAL DE DESENVOLVIMENTO DA EDUCAÇÃO

Documento de identificação: 00378257000181

Contrato: 001/2015

Valor Contrato/Honorários: R\$ 1,00

Tipo de Contratante: Órgão Público

Celebrado em: 15/12/2015

Data de Início: 26/03/2018

Previsão de término: 20/06/2019

Situação: BAIXA

Data Situação: 07/06/2019

Data de término da atividade: 07/06/2019

Motivo: AS ATIVIDADES CONTIDAS NESTE RRT FORAM CONCLUÍDAS

3. DADOS DA OBRA/SERVIÇO

Endereço: QUADRA QUADRA 2 BLOCO F

Nº: 2

Complemento: Ed. FNDE

Bairro: ASA SUL

UF: DF CEP: 70070929 Cidade: BRASÍLIA

Coordenadas Geográficas: Latitude: 0

Longitude: 0

4. ATIVIDADE TÉCNICA

Grupo de Atividade: 1 - PROJETO

Subgrupo de Atividade: 1.1 - ARQUITETURA DAS EDIFICAÇÕES

Atividade: 1.1.2 - Projeto arquitetônico

Quantidade: 891,68

Unidade: m²

Declaro o atendimento às regras de acessibilidade previstas em legislação e em normas técnicas pertinentes para as edificações abertas ao público, de uso público ou privativas de uso coletivo, conforme § 1º do art. 56 da Lei nº 13146, de 06 de julho de 2015.

5. DESCRIÇÃO

Revisão (R02) Projeto Arquitetônico Creche Proinfância Tipo 2 Modelo Padrão FNDE

6. VALOR

Valor do RRT: R\$ 94,76

Pago em: 05/06/2019

Total Pago: R\$ 94,76

7. ASSINATURAS

Declaro serem verdadeiras as informações acima.

Brasília - DF, 05 de Junho de 2019

Local Dia Mês Ano

FUNDO NACIONAL DE DESENVOLVIMENTO DA EDUCAÇÃO

Documento de identificação: 00378257000181

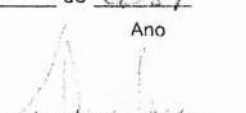
TALITA DADAM
 CPF: 920.115.431-34

A autenticidade deste RRT pode ser verificada em: <http://siccau.caubr.gov.br/app/view/sight/externo?form=Servicos>, com a chave: 9ZyzaD Impresso em: 07/06/2019 às 14:11:59 por: ip: 200.130.5.3

9



Anotação de Responsabilidade Técnica - ART
Lei nº 6.496, de 7 de dezembro de 1977

CREA-DF

ART Obra ou serviço
0720180030517



Conselho Regional de Engenharia e Agronomia do Distrito Federal

Complementar à 0720180022673

1. Responsável Técnico

TALITA DADAM

Título profissional: **Engenheira Civil**

RNP: **1200183851**

Registro: **83851/D-MT**

Empresa contratada: **13479 - FUNDO NACIONAL DE DESENVOLVIMENTO DA EDUCACAO**

2. Dados do Contrato

Contratante: **FNDE - Fundo Nacional de Desenvolvimento da Educação - MEC**

CPF/CNPJ: **00.378.257/0001-81**

SBS Quadra 2 Bloco F

Número: 2

Bairro: Asa Sul

CEP: 70070-929

Cidade: Brasília

UF: DF

Complemento: Ed. FNDE

E-Mail: projetos.engenharia@fnde.gov.br

Fone: (61)20224432

Contrato:

Celebrado em: 02/01/2017

Valor Obra/Serviço R\$: 1,00

Vinculada a ART:

Tipo de contratante: Pessoa Jurídica de Direito Público

Ação institucional: Nenhuma/Não Aplicável

3. Dados da Obra/Serviço

SBS Quadra 2 Bloco F

Número: 2

Bairro: Asa Sul

CEP: 70070-929

Cidade: Brasília

UF: DF

Complemento: Ed. FNDE

Data de Início: 02/01/2017

Previsão término: 30/04/2018

Coordenadas Geográficas:

Finalidade: **Escolar**

Código/Obra pública:

Proprietário: **FNDE - Fundo Nacional de Desenvolvimento da Educação - MEC**

CPF/CNPJ: **00.378.257/0001-81**

E-Mail: projetos.engenharia@fnde.gov.br

Fone: (61) 20224432

4. Atividade Técnica

Realização	Quantidade	Unidade
Projeto Básico Estrutura Aço	891.6800	metros quadrados
Projeto Básico Estrutura Concreto Armado	891.6800	metros quadrados
Projeto Básico Instalação elétrica de baixa tensão	891.6800	metros quadrados
Projeto Básico Instalação hidráulica	891.6800	metros quadrados
Projeto Básico Instalação pluvial	891.6800	metros quadrados
Projeto Básico Instalação sanitária	891.6800	metros quadrados
Projeto Básico Sistema de Prevenção e Combate a Incêndio	891.6800	metros quadrados
Projeto Básico Rede de gás	891.6800	metros quadrados
Projeto Básico Sistema de Proteção contra Descargas Atmosféricas	891.6800	metros quadrados

Após a conclusão das atividades técnicas o profissional deverá proceder a baixa desta ART

5. Observações

Revisão (R02) dos Projetos complementares para Creche Proinfância Tipo 2 - Modelo Padrão FNDE

6. Declarações

Qualquer conflito ou litígio originado do presente contrato, bem como sua interpretação ou execução, será resolvido por arbitragem, de acordo com a Lei nº 9.307, de 23 de setembro de 1996, nos termos do respectivo regulamento de arbitragem que, expressamente, as partes declaram concordar.

Profissional

Contratante

Acessibilidade: Sim: Declaro atendimento às regras de acessibilidade, previstas nas normas técnicas da ABNT e no Decreto nº 5.296, de 2 de dezembro de 2004.

7. Entidade de Classe

NENHUMA

8. Assinaturas

Declaro serem verdadeiras as informações acima

Local _____ de _____ de 2018
Data

TALITA DADAM - CPF: 920.115.431-34

FNDE - Fundo Nacional de Desenvolvimento da Educação - MEC -
CPF/CNPJ: 00.378.257/0001-81

Rudaybert Barros Von Eye

Registrada em: 10/05/2018 Valor Pago: R\$ 0,00 Nosso Número/Baixa: andreperes

9. Informações

- A ART é válida somente quando quitada, mediante apresentação do comprovante de pagamento ou conferência no site do Crea.
- A autenticidade deste documento pode ser verificada no site: www.creadf.org.br

- A guarda da via assinada da ART será de responsabilidade do profissional e do contratante com o objetivo de documentar o vínculo contratual.



www.creadf.org.br
informacao@creadf.org.br
Tel: (61) 3961-2800 Fax: (61) 3223-4619

CREA-DF



Anotação de Responsabilidade Técnica - ART
Lei n° 6.496, de 7 de dezembro de 1977

CREA-DF

ART Obra ou serviço
0720180025348



Conselho Regional de Engenharia e Agronomia do Distrito Federal

Complementar à 0720180024153

1. Responsável Técnico

KAREN CRISTINA ALCANTARA KLEIN
Título profissional: **Engenheira Eletricista, Engenheira Civil**

RNP: **0709001762**
Registro: **18296/D-DF**

2. Dados do Contrato

Contratante: **FNDE - Fundo Nacional de Desenvolvimento da Educação - MEC** CPF/CNPJ **00.378.257/0001-81**
SBS Quadra 2 Bloco F Número: 2 Bairro: **Asa Sul** CEP: **70070-929**
Cidade: **Brasília** UF: **DF** Complemento:
E-Mail: **projetos.engenharia@fnde.gov.br** Fone: **(61)20224338**
Contrato: Celebrado em: **26/03/2018** Valor Obra/Serviço: **R\$ 67.500,00**
Vinculada a ART: Tipo de contratante: **Pessoa Jurídica de Direito Público**
Ação institucional: **Nenhuma/Não Aplicável**

3. Dados da Obra/Serviço

SBS Quadra 2 Bloco F Número: 2 Bairro: **Asa Sul** CEP: **70070-929**
Cidade: **Brasília** UF: **DF** Complemento:
Data de Início: **26/03/2018** Previsão término: **16/12/2018** Coordenadas Geográficas:
Finalidade: **Escolar** Código/Obra pública:
Proprietário: **FNDE - Fundo Nacional de Desenvolvimento da Educação - MEC** CPF/CNPJ **00.378.257/0001-81**
E-Mail: **projetos.engenharia@fnde.gov.br** Fone: **(61) 20224338**

4. Atividade Técnica

Realização	Quantidade	Unidade
Projeto Básico Rede Lógica	891 6800	metros quadrados

Após a conclusão das atividades técnicas o profissional deverá proceder a baixa desta ART

5. Observações

Revisão (R02) do projeto complementar para Creche Proinfância Tipo 2 - Modelo Padrão FNDE

6. Declarações

Qualquer conflito ou litígio originado do presente contrato, bem como sua interpretação ou execução, será resolvido por arbitragem, de acordo com a Lei n° 9.307, de 23 de setembro de 1996, nos termos do respectivo regulamento de arbitragem que, expressamente, as partes declaram concordar.

Karunklein
Profissional

[Assinatura]
Contratante

Acessibilidade: Sim: Declaro atendimento as regras de acessibilidade, previstas nas normas técnicas da ABNT e no Decreto n° 5.296, de 2 de dezembro de 2004.

7. Entidade de Classe

NENHUMA

8. Assinaturas

Declaro serem verdadeiras as informações acima

[Assinatura] de *[Assinatura]* de *[Assinatura]*
Local Data

Karunklein
KAREN CRISTINA ALCANTARA KLEIN - CPF: 009.815.251-30

[Assinatura]
FNDE - Fundo Nacional de Desenvolvimento da Educação - MEC -
CPF/CNPJ: 00.378.257/0001-81

9. Informações

- A ART é válida somente quando quitada, mediante apresentação do comprovante de pagamento ou conferência no site do Crea.
- A autenticidade deste documento pode ser verificada no site www.creadf.org.br

- A guarda da via assinada da ART será de responsabilidade do profissional e do contratante com o objetivo de documentar o vínculo contratual.



www.creadf.org.br
informacao@creadf.org.br
Tel: (61) 3961-2800 Fax: (61) 3223-4619

CREA-DF

Registrada em: 18/04/2018 Valor Pago: R\$ 0,00 Nosso Número/Baixa: marcosjuni

Rudober Barros Von Ly
Coordenador de Projetos
CGEST



Ministério da Educação
Fundo Nacional de Desenvolvimento da Educação
Coordenação Geral de Infra-Estrutura - CGEST

FNDE
Fundo Nacional
de Desenvolvimento
da Educação



PRODUTOS GRÁFICOS - ARQUITETURA – 35 pranchas

Nome do arquivo	Título	Escala	Prancha
TIPO2-ARQ-IMP-GER0-01_R02	Implantação	1:75	841x640
TIPO2-ARQ-PLB-GER0-02_R02	Planta Baixa	1:75	900x680
TIPO2-ARQ-LYT-GER0-03_R02	Planta Baixa Layout – Mobiliário	1:75	900x680
TIPO2-ARQ-LYT-GER0-04_R02	Planta Baixa Layout – Equipamento	1:75	900x680
TIPO2-ARQ-CRT-GER0-05_R02	Cortes AA, BB e CC	1:75	591x594
TIPO2-ARQ-CRT-GER0-06_R02	Cortes DD e EE e Detalhes	indicada	A1
TIPO2-ARQ-FCH-GER0-07_R02	Fachadas 01 e 02	indicada	1050x594
TIPO2-ARQ-FCH-GER0-08_R02	Fachadas 03, 04, 05, 06 e Detalhes	indicada	1050x594
TIPO2-ARQ-PGP-GER0-09_R02	Paginação de Piso	1:75	841x640
TIPO2-ARQ-FOR-GER0-10_R02	Planta de Forro	indicada	A1
TIPO2-ARQ-COB-GER0-11_R02	Planta de Cobertura	1:75	A1
TIPO2-ARQ-ESQ-GER0-12_R02	Esquadrias – Detalhamento - Portas	indicada	A1
TIPO2-ARQ-ESQ-GER0-13_R02	Esquadrias – Detalhamento – Portas	indicada	A1
TIPO2-ARQ-ESQ-GER0-14_R02	Esquadrias – Detalhamento – Janelas	indicada	A1
TIPO2-ARQ-ESQ-GER0-15_R02	Esquadrias – Detalhamento – Janelas	indicada	A1
TIPO2-ARQ-PCD-GER0-16_R02	Detalhamento – Mastros para bandeiras e Rampa	indicada	A1
TIPO2-ARQ-PLE-PRT0-17_R02	Portão e Muros – Planta e Elevação	indicada	
TIPO2-ARQ-PCD-RFR0-18_R02	Complemento para Regiões Frias	indicada	A1
TIPO2-ARQ-AMP-BLCA-19_R02	Ampliação Bloco A - Fraldário	indicada	A1
TIPO2-ARQ-AMP-BLCA-20_R02	Ampliação Bloco A – Lactário e Sanitários PNE	1:25	A1
TIPO2-ARQ-AMP-BLCA-21_R02	Ampliação Bloco A – Lava mãos e Solários	1:25	A1
TIPO2-ARQ-AMP-BLCA-22_R02	Ampliação Bloco A – Creche 1 e Amamentação	1:25	A1
TIPO2-ARQ-AMP-BLCA-23_R02	Ampliação Bloco A - Cozinha	1:25	A1
TIPO2-ARQ-AMP-BLCA-24_R02	Ampliação Bloco A - Cozinha	1:25	A1
TIPO2-ARQ-AMP-BLCA-25_R02	Ampliação Bloco A – Despensa e Vestiários	1:25	A1
TIPO2-ARQ-AMP-BLCA-26_R02	Ampliação Bloco A – Lavanderia e Rouparia	1:25	A1
TIPO2-ARQ-AMP-BLCB-27_R02	Ampliação Bloco B – Sanitário Infantil 1	indicada	A1



Ministério da Educação
Fundo Nacional de Desenvolvimento da Educação
Coordenação Geral de Infra-Estrutura - CGEST

FNDE
Fundo Nacional
de Desenvolvimento
da Educação



Nome do arquivo	Título	Escala	Prancha
TIPO2-ARQ-AMP-BLCB-28_R02	Ampliação Bloco B – Sanitário Infantil 2	indicada	A1
TIPO2-ARQ-AMP-BLCB-29_R02	Ampliação Bloco B – Sanitário PNE Infantil e Almojarifado	indicada	A1
TIPO2-ARQ-AMP-BLCB-30_R02	Ampliação Bloco B – Solários	1:25	A1
TIPO2-ARQ-AMP-BLCB-31_R02	Ampliação Bloco B – Creche 2	1:25	A1
TIPO2-ARQ-AMP-BLCB-32_R02	Ampliação Bloco B – Creche 3	1:25	A1
TIPO2-ARQ-AMP-BLCB-33_R02	Ampliação Bloco B – Pré-escola 1	1:25	A1
TIPO2-ARQ-AMP-BLCB-34_R02	Ampliação Bloco B – Pré-escola 2	1:25	A1
TIPO2-ARQ-AMP-BLCB-35_R02	Ampliação Bloco B – Sala Multiuso	1:25	A1





1 LACTÁRIO E HIGIENIZAÇÃO
ESCALA 1/25

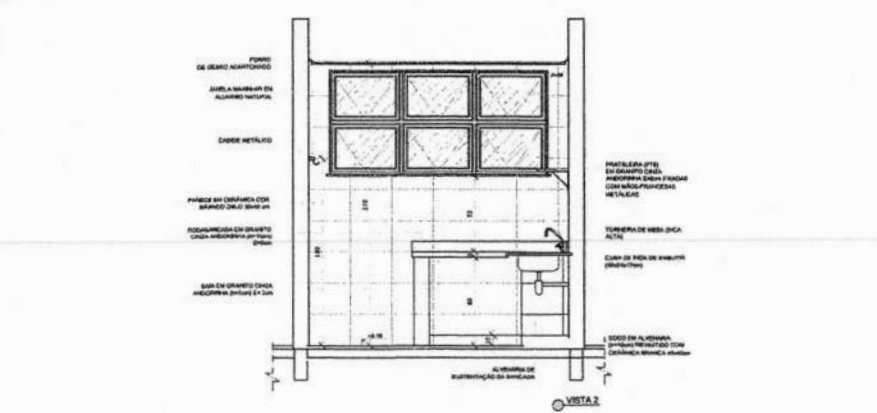
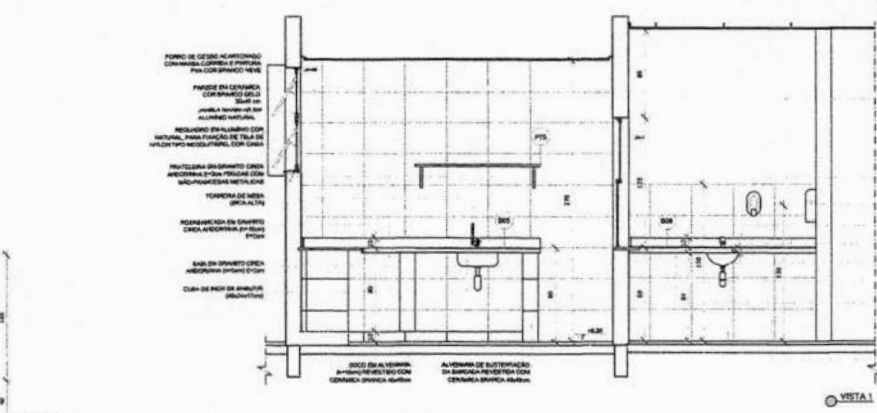
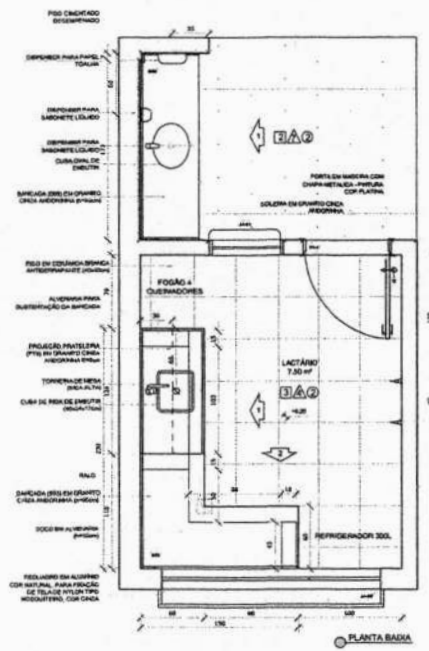

METAS

- MEDIDAS E NÍVEIS DO METRADO;
- VERIFICAR POSIÇÃO EXATA DOS PAREDES NO PROJETO ORÇAMENTAL;
- VERIFICAR DETALHES CONSTRUTIVOS PREVEDIDOS NAS PLANILHAS DE DETALHAMENTO;
- EM CASO DE CONFLITO DE INFORMAÇÕES ENTRE O PROJETO ORÇAMENTAL E O MEMORIAL DESCRITIVO, PREVALECE A INFORMAÇÃO CONTIDA NOS DESENHOS;
- ALTERAÇÕES NESTE PROJETO SOMENTE COM AUTORIZAÇÃO EXPRESSA DO FINEE.

REFERÊNCIAS

- PLANILHAS DE QUANTITATIVOS;
- MEMORIAL DESCRITIVO E ESPECIFICAÇÕES TÉCNICAS.

LEGENDA:

	INDICAÇÃO DE PAREDE		INDICAÇÃO DE VENTILADOR
	INDICAÇÃO DE PORTA		ESPECIFICAÇÃO DE MATERIAIS
	INDICAÇÃO DE MOBILIÁRIO		INDICAÇÃO DE PISO
	INDICAÇÃO DE ESCADAS		INDICAÇÃO DE ELEMENTOS (BANCADA, PLANTILHAS E ETC.)

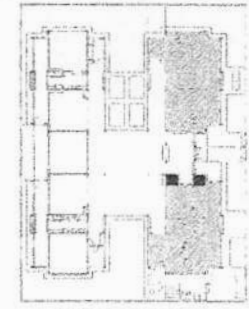

CRONOGRAMA DE OBRAS

02 JANEIRO 2017: Abertura de obra, instalação de infraestrutura e planejamento, além de verificações iniciais, das áreas de trabalho e do canteiro de obras.

01 AGOSTO 2018: Atividade paralisada - obra em andamento, planejamento, elaboração de projeto de arquitetura.

10 DATA: DESERÇÃO

CONTROLE DE REVISÕES

FNEE Fundo Nacional de Desenvolvimento da Educação

Ministério da Educação

PROJETO PADRÃO - FNEE

PROPRIETÁRIO: _____

ENGENHEIRO: _____

MUNICÍPIO - UF: _____

PROPRIETÁRIO: _____

RESP. TÉCNICO: _____

AUTOR DO PROJETO: _____

2 SANITÁRIO PCD FEM. E MASC.
ESCALA 1/25

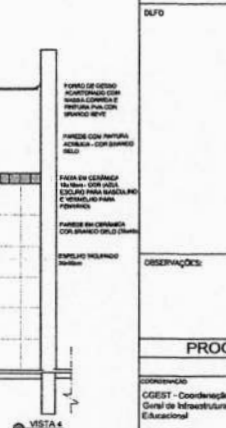
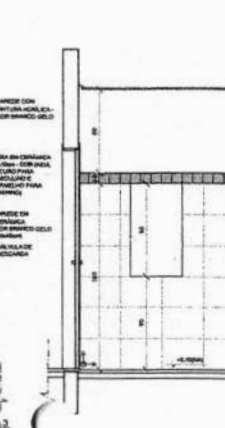
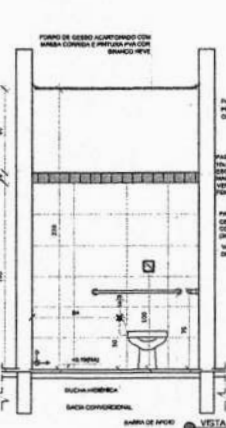
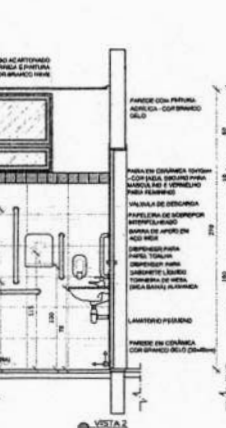
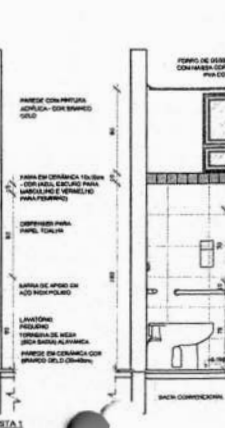
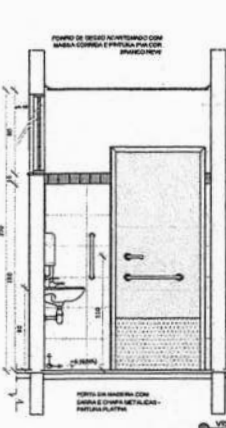
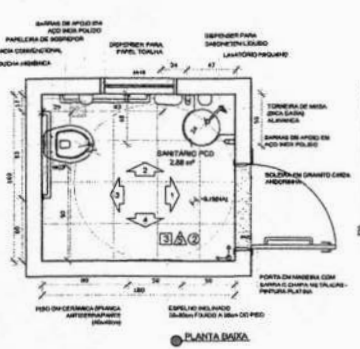

DESCRIÇÃO:

PROGRAMA PROINFÂNCIA - PROJETO TIPO 2

PROJETO DE ARQUITETURA

COORDENADOR	AMPLIAÇÃO DO BLOCO A	ARQ
COORDENADOR	LACTÁRIO, HIGIENIZAÇÃO, SANITÁRIOS PCD FEM. E SANITÁRIO PCD MASC.	
REVISÃO	RICARDO	PROJETO
ELABORADO	100	20/35
DATA DE ELABORAÇÃO	JANEIRO/2017	

1 LAVA MÃOS
ESCALA 1/25

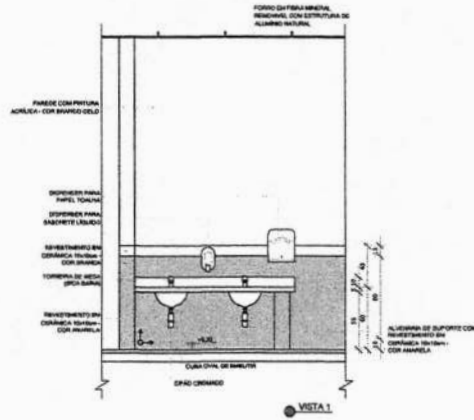
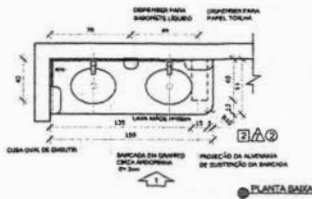

2 SOLÁRIOS
ESCALA 1/25

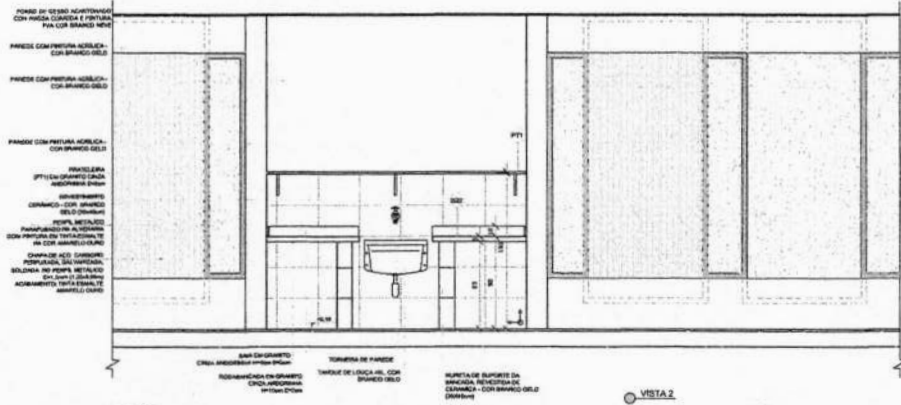
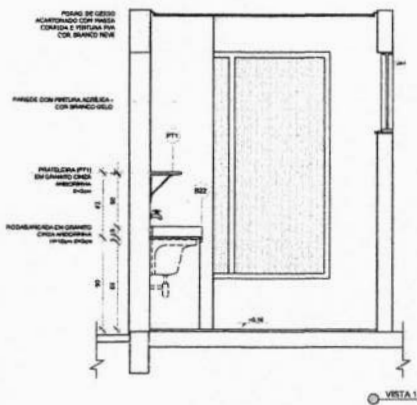
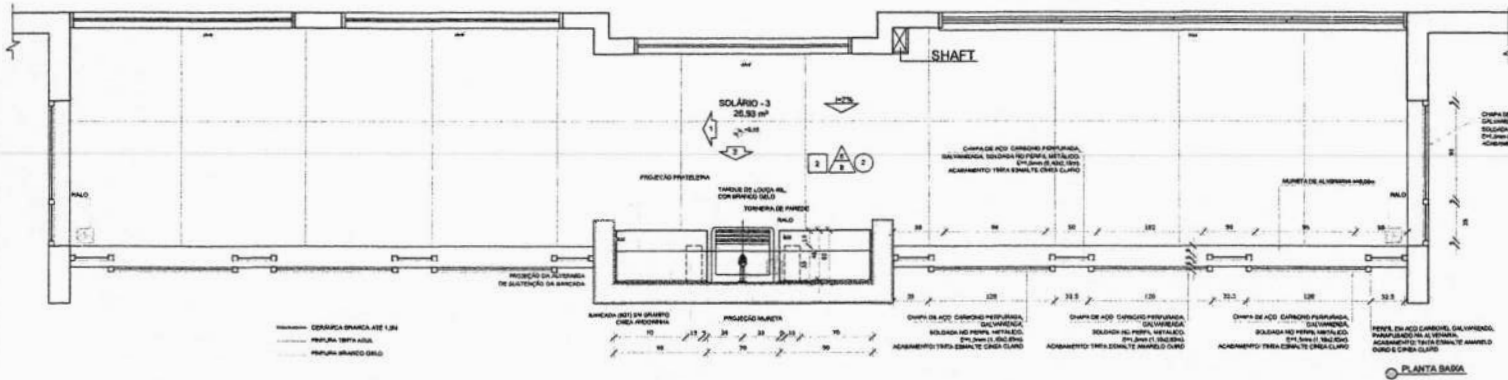

NOTAS

- MEDIDAS E ÁREAS EM METROS.
- VERIFICAR POSIÇÃO EXATA DOS PILARES NO PROJETO ESTRUTURAL.
- VERIFICAR DETALHES CONSTRUTIVOS PERTENCENTES ÀS PONTAS DE DETALHAMENTO EM CASO DE CONFLITO DE INFORMAÇÕES SOBRE O PROJETO COM O DE MEMORIA DESCRITIVA, PREVERE A INFORMAÇÃO CORRETA NOS DESENHOS.
- ALTERNAR NESTE PROJETO SOMENTE COM AUTORIZAÇÃO EXPRESSA DO FINE.

REFERÊNCIAS

- PLANTILHA DE QUANTITATIVOS - MEMORIA DESCRITIVA E ESPECIFICAÇÕES TÉCNICAS

LEGENDA

	INDICAÇÃO DE ESPESSURAS DE PAREDES		INDICAÇÃO DE VANTOS
	INDICAÇÃO DE PORTAS		ESPECIFICAÇÕES DE MATERIAIS
	INDICAÇÃO DE MOBILIÁRIO		INDICAÇÃO DE EIXOS
	INDICAÇÃO DE PAVIMENTOS E TAVANOS		INDICAÇÃO DE ELEMENTOS ARQUITETÔNICOS (TAVANOS, PAREDES, ETC.)

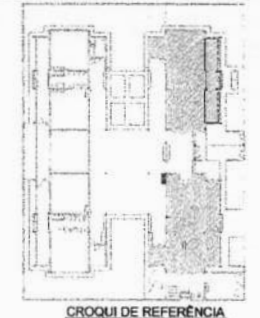

Atendimento à NBR 9080/2016

02 JANEIRO/2017 Alteração: quadro de áreas, sanitários internos 1 e 2, altura de pilares, acabamentos e equipamentos, altura de paredes nos sanitários, cor dos paredes das paredes e altura do para-raios.

01 AGOSTO/2016 Alteração: paredes - azul para biblioteca, biblioteca e sanitários, alteração de altura de pilares.

01 DATA DESCRIÇÃO

CONTROLE DE REVISÕES

FINE Fundação Nacional de Desenvolvimento da Educação

Ministério da Educação

PROJETO PADRÃO - FINE

PROPRIETÁRIO: _____

ENDEREÇO: _____

MUNICÍPIO - UF: _____

PROPRIETÁRIO: _____

RESP. TÉCNICO: **BRUNO**

AUTOR DO PROJETO: **GAU**

BLFO: _____

CREA: _____

RA: _____

OBSERVAÇÕES: _____

PROGRAMA PROINFÂNCIA - PROJETO TIPO 2

PROJETO DE ARQUITETURA

COORDENADOR: **CGEST - Coordenação Geral de Infraestrutura Educacional**

AMPLIAÇÃO DO BLOCO A LAVA MÃOS E SOLÁRIOS

ARQ

TÍTULO: **AMPLIAÇÃO DO BLOCO A LAVA MÃOS E SOLÁRIOS**

ESCALA: **1/25**

PROJETO: **21/35**

DATA: **02/01/2017**



COZINHA
ESCALA 1/25

TORNUEIRA EM GRUPO
CUBA ANCORADA

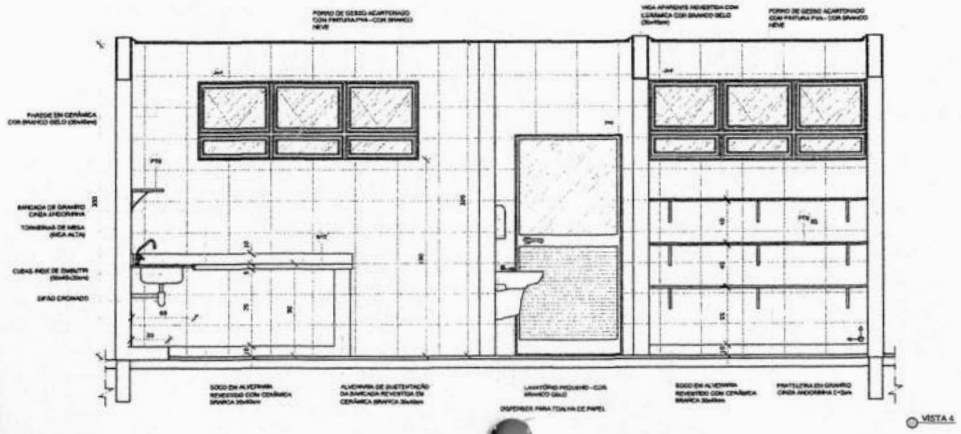
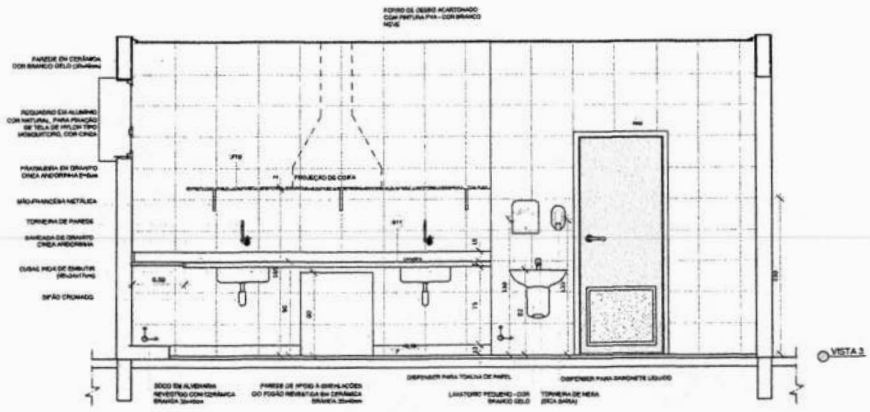
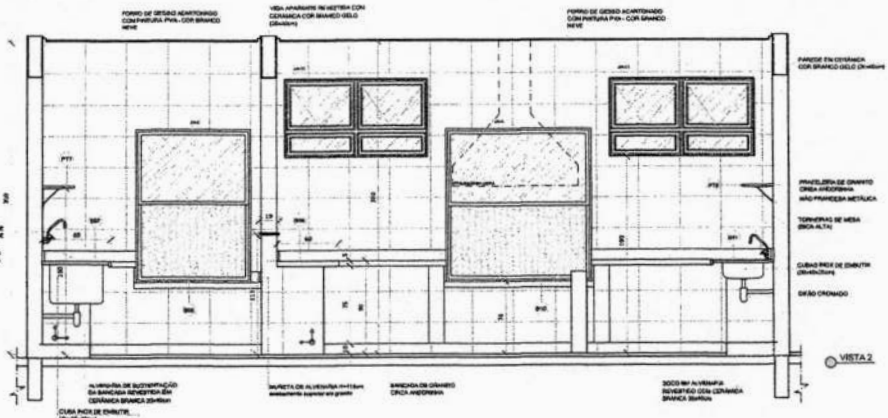

NOTAS

- MEDIDAS E IMPOSTOS EM METROS.
- VERIFICAR POSIÇÃO DAS REDES ELÉTRICAS NO PROJETO ESTRUTURAL.
- VERIFICAR DETALHES COM INSTALADORES PERTINENTES NAS PRANCHAS DE DETALHAMENTO.
- EM CASO DE CONFLITO DE INFORMAÇÕES ENTRE O PROJETO DE ARQUITETURA E O MEMORIAL DESCRITIVO, PREVÊ-SE A INFORMACÃO CONTIDA NOS MEMÓRIAS.
- ALTERAÇÃO NESTE PROJETO SOMENTE COM AUTORIZAÇÃO EXPRESSA DO FINE.

REFERÊNCIAS:

- PLANO DE QUANTITATIVOS.
- MEMORIAL DESCRITIVO E ESPECIFICAÇÕES TÉCNICAS.

LEGENDA:

	INDICAÇÃO DE ESPESSURA DE PAREDE		INDICAÇÃO DE JANELA
	INDICAÇÃO DE PORTA		ESPECIFICAÇÃO DE MATERIAL
	INDICAÇÃO DE FURNITURA		INDICAÇÃO DE ESCADA
JAK	INDICAÇÃO DE PORTAS E JANELAS	PCF	INDICAÇÃO DE ELEMENTOS DE ACABAMENTO (PAINEL, GRUPO E TUBO)

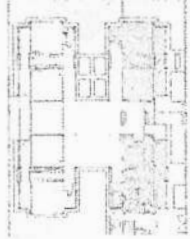

CROQUI DE REFERÊNCIA

Resumo do projeto:

02 - JUNHO/2017 Alteração no plano de obra, substituição de materiais e equipamentos, além de substituir os acabamentos, com o objetivo de padronizar e atualizar o projeto.

01 - AGOSTO/2016 Alteração para o site para Licitação Pública e planejamento, alteração de obra de padronizar.

00 - DATA DESCRIÇÃO

CONTROLE DE REVISÕES

FNDE Fundação Nacional de Desenvolvimento da Educação		Ministério da Educação	
PROJETO PADRÃO - FNDE			
PROPRIETÁRIO: _____			
ENGENHEIRO: _____			
MUNICÍPIO - UF: _____			
PROPRIETÁRIO: _____			
RESP. TÉCNICO: _____			
AUTOR DO PROJETO: _____			
DUFO		CREA	
		RA	
OBSERVAÇÕES:			
PROGRAMA PROINFÂNCIA - PROJETO TIPO 2			
PROJETO DE ARQUITETURA			
COORDENADOR CGEST - Coordenação Geral de Infraestrutura Educacional		AMPLIAÇÃO BLOCO A COZINHA	
REVISÃO R.00 R.01 R.02		PRIMEIRA 105 DATA ENTREGA 20/06/2017	
TÍTULO AMB-14568		PRIMEIRA 24/35	
		ARQ	

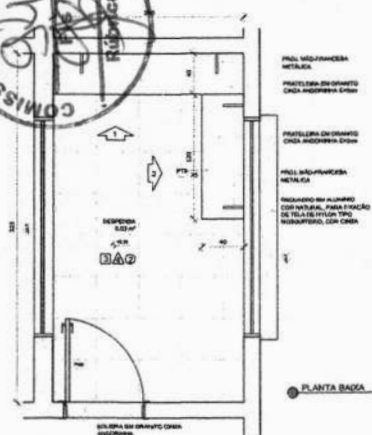

PLANTA BAIXA

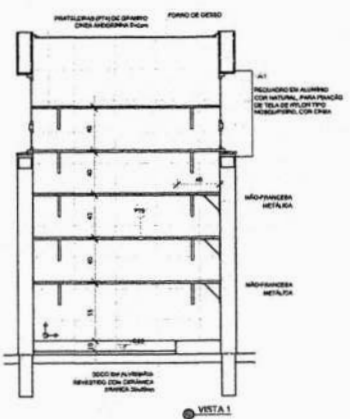

VISTA 1

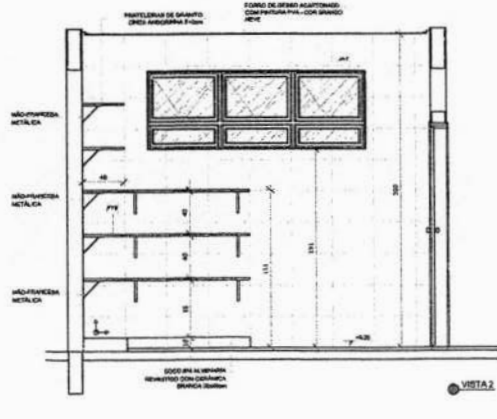

VISTA 2

NOTAS

- MEDIDAS E NÍVEIS EM METROS.
- VERIFICAR POSIÇÃO EXATA DOS PLANOS NO PROJETO ESPERITUAL.
- VERIFICAR SE TUDO OS COMPONENTES PERTENCENTES AAS PLANILHAS DE DETALHAMENTO.
- EM CASO DE CONFLITO DE INFORMAÇÕES ENTRE O PROJETO GRÁFICO E O MEMORIAL DESCRITIVO, PREVALECE A INFORMAÇÃO CONTIDA NOS DESENHOS.
- ALTERAÇÕES NESTE PROJETO SEMPRE COM AUTORIZAÇÃO EXPRESSA DO FINE.

REFERÊNCIAS

- PLANTA DE QUANTITATIVOS.
- MEMORIAL DESCRITIVO E ESPECIFICAÇÕES TÉCNICAS.

LEGENDA

	INDICAÇÃO NÍVEL PLANTA E CORTES		INDICAÇÃO DE VISTAS
	INDICAÇÃO DE CORTES		ESPECIFICAÇÃO DE MATERIAIS
	INDICAÇÃO DE FICHAS		INDICAÇÃO DE EIXOS
JAN, PNE	INDICAÇÃO DE PORTAS E JANELAS	BCE	INDICAÇÃO DE ELEMENTOS (BARRILHADE, PORTILHONES E ETC.)



CROQUI DE REFERÊNCIA

2 VESTIÁRIOS ESCALA 1:25

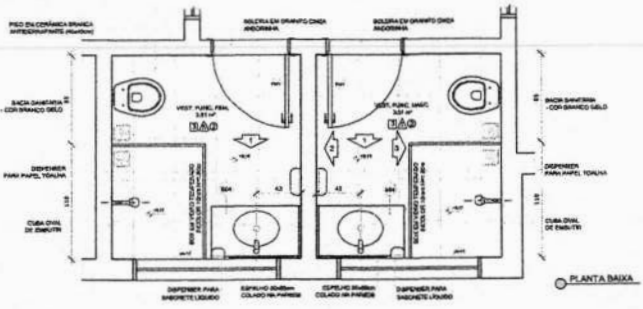

PLANTA BAIXA

REVISÃO

02	JANUÁRIO 2017	Alterações de acordo com o projeto executivo e o memorial descritivo.
01	AGOSTO 2016	Alterações para adequar o projeto ao edital e ao projeto executivo.
Nº	DATA	DESCRIÇÃO

CONTROLE DE REVISÕES

FINE Fundação Nacional de Desenvolvimento da Educação

Ministério da Educação

PROJETO PADRÃO - FINE

PROPRIETÁRIO: _____

ENDEREÇO: _____

MUNICÍPIO - UF: _____

PROPRIETÁRIO: _____

RESP. TÉCNICO: **ONE**

AUTOR DO PROJETO: **ONE**

DUFO	ONE
RA	

OBSERVAÇÕES:

PROGRAMA PROINFÂNCIA - PROJETO TIPO 2 PROJETO DE ARQUITETURA

COORDENAÇÃO CGEST - Coordenação Geral de Infraestrutura Educacional	AMPLIAÇÃO BLOCO A DESPENSA E VESTIÁRIOS	ARQ
REVISÃO FUN RUB	ESCALA 1:25 DATA DE ELABORAÇÃO 25/03/2017	PÁGINA 25/35

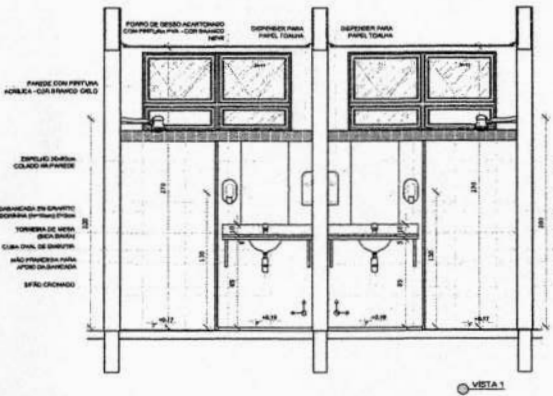

VISTA 1

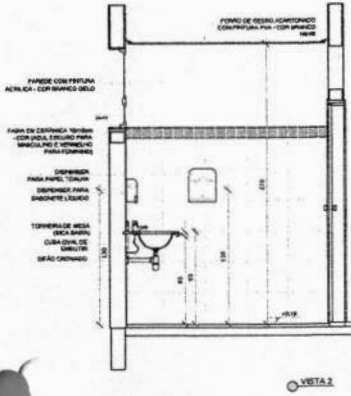

VISTA 2

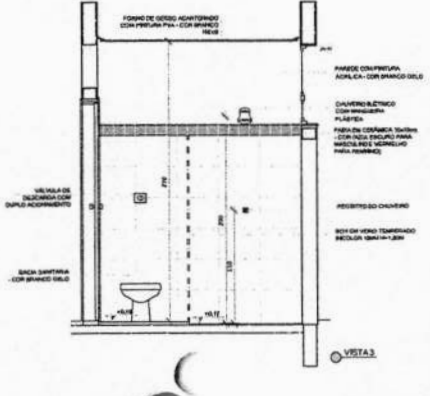

VISTA 3

1 SANITÁRIO INFANTIL 1
ESCALA 1/25

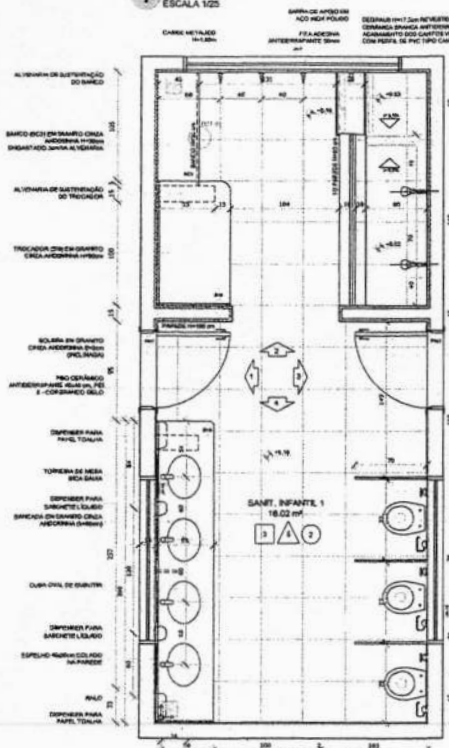
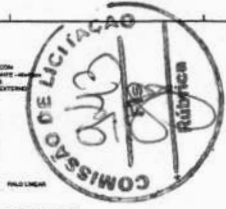

PLANTA BANHA
CORRIDA BANHEIRA 4,75 x 2,20 COM PAREDE DIVISÓRIA VERTICAL EM VISTA
FUNDAMENTO SOBLOCAÇÃO DE 10 CM PARA TUBERIA EXTERNA 100x100

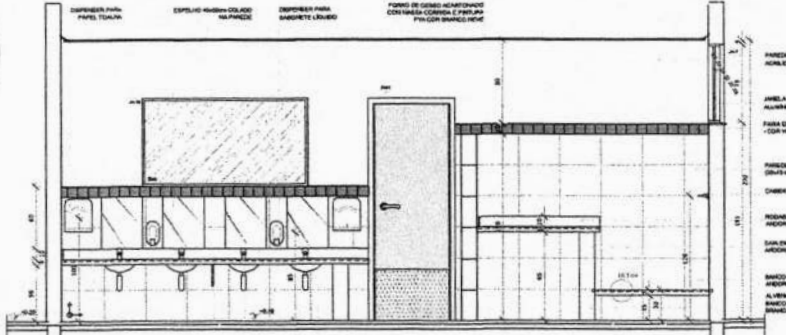

VISTA 1

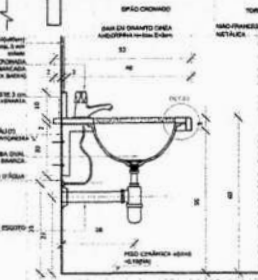

DETALHE 1 - CORTE
Banho de granito infantil
Escala: 1/10

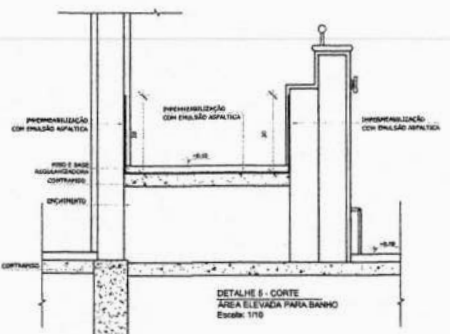

DETALHE 5 - CORTE
ÁREA ELEVADA PARA BANHO
Escala: 1/10

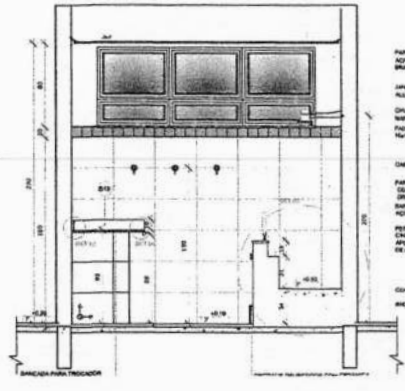

DETALHE 6 - CORTE
Banho de granito infantil
Escala: 1/10

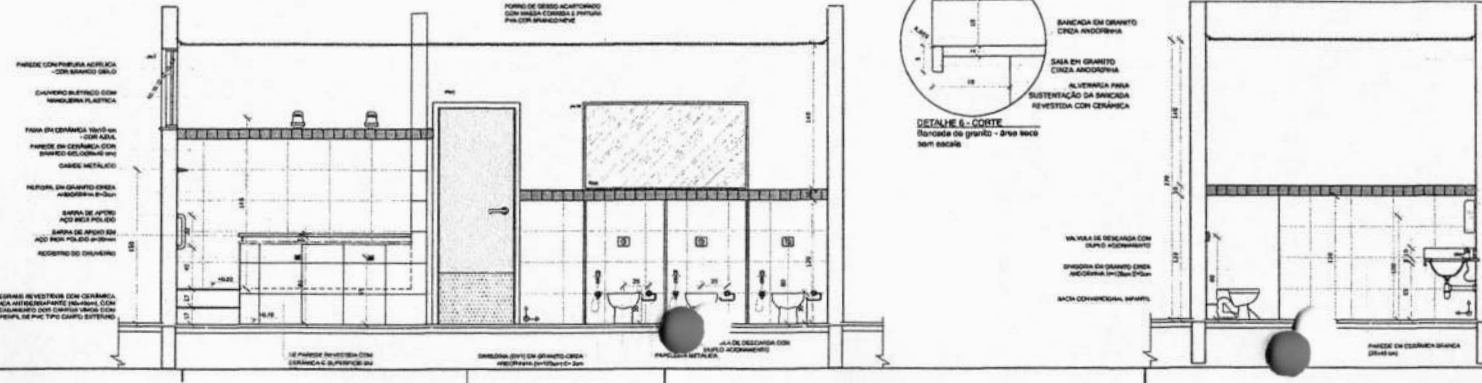

NOTAS

- MEDIDAS E NÍVEIS EM METROS
- VERIFICAR POSIÇÃO EXATA DOS PLANOS NO PROJETO ESTRUTURAL
- VERIFICAR DETALHES CONSTRUTIVOS PRESENTES NAS FICHAS DE DETALHAMENTO
- EM CASO DE CONFLITO DE INFORMAÇÕES ENTRE O PROJETO ORÇAMENTAL E O MEMORIAL, GERALMENTE, PREVALECE A INFORMAÇÃO CONTIDA NOS DESPACHES
- ALTERNATIVAS NESTE PROJETO SOMENTE COM AUTORIZAÇÃO EXPRESSA DO FINE

REFERÊNCIAS

- PLANTAS DE QUANTITATIVOS
- MEMORIAL DESCRITIVO E ESPECIFICAÇÕES TÉCNICAS

LEGENDA:

	INDICAÇÃO NÍVEL PLANTA E CORTE		INDICAÇÃO DE VISTAS
	INDICAÇÃO DE CORTES		ESPECIFICAÇÕES DE MATERIAIS
	INDICAÇÃO DE TACHOS		INDICAÇÃO DE ESCALAS
	INDICAÇÃO DE PORTAS E JANELAS		INDICAÇÃO DE ELEMENTOS (BANHEIRA, PLANTAS, JANELAS E T.C.U.)



Atendimento à NBR 9086/2015

02/ JANEIRO/2017 Alteração quanto de área, sanitários infantis 1 e 2, altura de alvenaria, caixilho e revestimento, altura do rodapié nos ambientes, cor dos pontos de iluminação e altura do ponto FAN

01/ AGOSTO/2016 Alteração paredes - vidr para tubulação horizontal e descarregamento, alteração de altura de caixilho

Nº DATA DESCRIÇÃO

CONTROLE DE REVISÕES

FINE Fundação Nacional de Desenvolvimento da Educação		Ministério da Educação	
PROJETO PADRÃO - FINE			
PROPRIETÁRIO:			
ENGENHEIRO:			
MUNICÍPIO - UF:			
PROPRIETÁRIO:			
RESP. TÉCNICO: SARA			
AUTOR DO PROJETO: SARA			
OLFO		CRCA	
		SA	
OBSERVAÇÃO:			
PROGRAMA PROINFÂNCIA - PROJETO TIPO 2			
PROJETO DE ARQUITETURA			
COORDENAÇÃO: CDEST - Coordenação Geral de Infraestrutura Educacional		AMPLIAÇÃO DO BLOCO B SANITÁRIO INFANTIL 1	
ARQUITETO: RUIZ, RUIZ, RUIZ		ESCALA: INDICADA	PROJETO: ARQ
CONTEÚDO: ARQUITETURA		DATA (ENTRADA): JANEIRO/2017	FOLHA: 27/35

SANITÁRIO INFANTIL 2
ESCALA 1:20

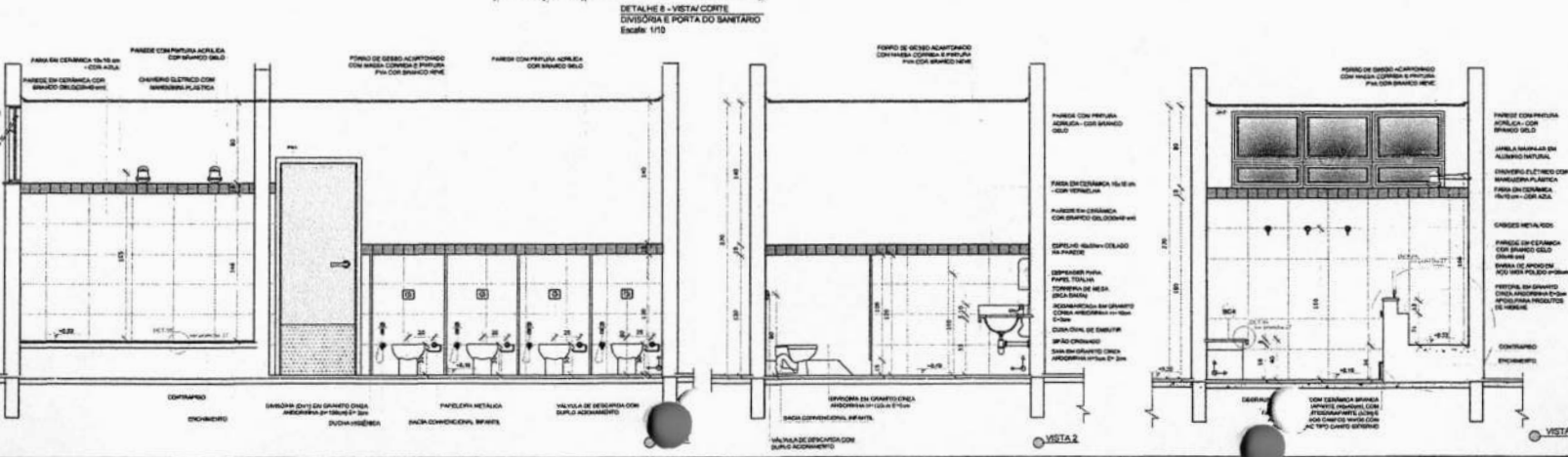
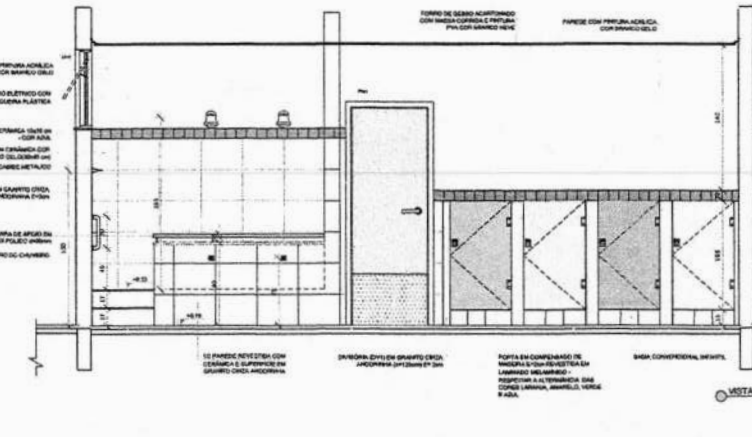
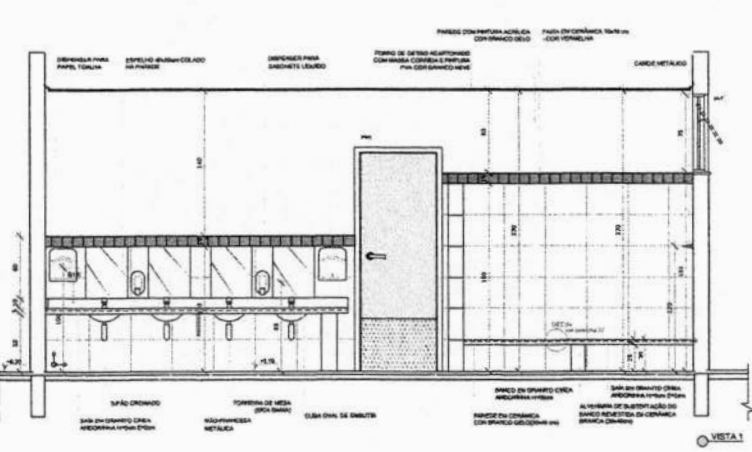
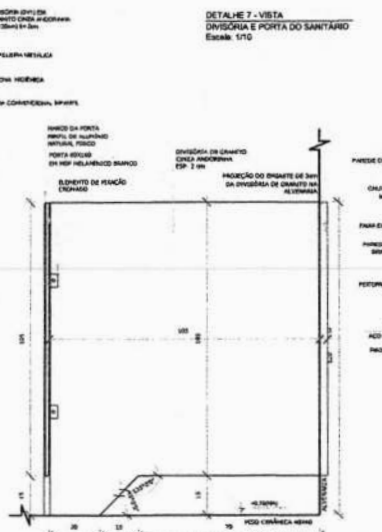
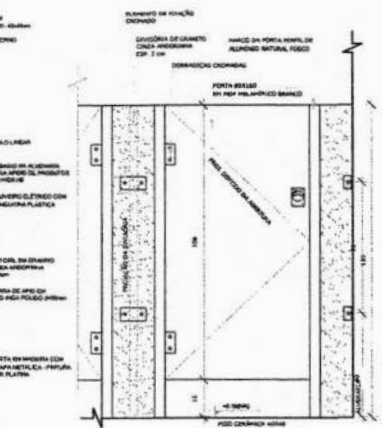
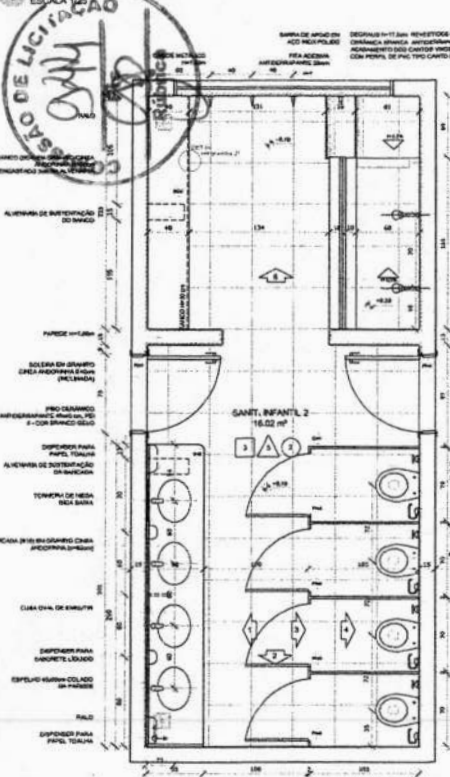

NOTAS

- MEDIDAS E NÍVEIS EM METROS
- VERIFICAR POSIÇÃO EXATA DOS PLANOS NO PROJETO ESTRUTURAL
- VERIFICAR DETALHES DE CONDIÇÕES POSSEÍDIDAS NAS FUNDIÇÕES DE DETALHAMENTO
- EM CASO DE CONFLITO DE INFORMAÇÕES ENTRE O PROJETO GRÁFICO E O MEMORIAL DESCRITIVO, PREVALERÁ A INFORMAÇÃO CONTEÚDA NOS DESCRITIVOS
- ALTERAÇÕES NESTE PROJETO SOMENTE COM AUTORIZAÇÃO ESCRITA DO FINEC

REFERÊNCIAS

- PLANILHA DE QUANTITATIVOS
- MEMORIAL DESCRITIVO E ESPECIFICAÇÕES TÉCNICAS

LEGENDA:

	INDICAÇÃO NÍVEL PLANTA CORTE		INDICAÇÃO DE VISTA
	INDICAÇÃO DE CÔMODO		ESPECIFICAÇÕES DE BANHEIRO
	INDICAÇÃO DE FACHADA		INDICAÇÃO DE ESBOÇO
	INDICAÇÃO DE PORTAS E JANELAS		INDICAÇÃO DE ALINHAMENTOS (BANDEIRA, PATELEIRA E ETC.)

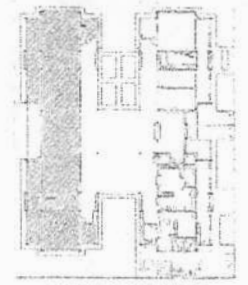

Atualizado a NBR 10827/2015.
 Alteração quanto às áreas, materiais e itens a serem elaborados, executados e especificados, além de verificações nos cantos, com as portas de madeira a altura de 2,00m.
 Autoridade: dos Autores Legítimos e assinaturas pré-estabelecidas. Validade de prazo de 03 (três) meses.

12 JANEIRO 2017
 01 AÇOUSTO 2016
 02 DATA

DESCRIÇÃO

CONTROLE DE REVISÕES

FINE Fundo Nacional de Desenvolvimento da Educação

Ministério da Educação

PROJETO PADRÃO - FINE

PROPRIETÁRIO: _____

ENCOMENDADO: _____

MUNICÍPIO - UF: _____

PROPRIETÁRIO: _____

RESP. TÉCNICO: _____

AUTOR DO PROJETO: _____

DLFO: _____

CRCA: _____

RA: _____

OBSERVAÇÕES: _____

PROGRAMA PROINFÂNCIA - PROJETO TÍPO 2
PROJETO DE ARQUITETURA

COORDENADOR CGEST - Coordenação Geral de Infraestrutura Educacional	REVISÃO RUBEN ALBI RUIZ	ELABORAÇÃO REBECCA DALL'AGNOLA JANEIRO 2017	PROVA 28/35
--	----------------------------	--	----------------

1 SANITÁRIO PCD INFANTIL
ESCALA 1/25

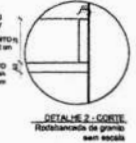
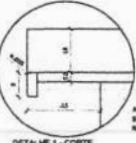
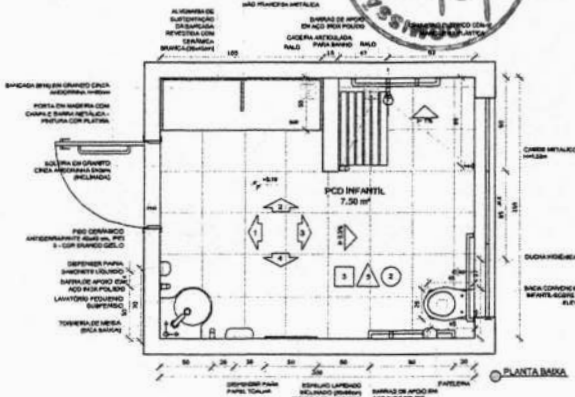

2 ALMOXARIFADO
ESCALA 1/25

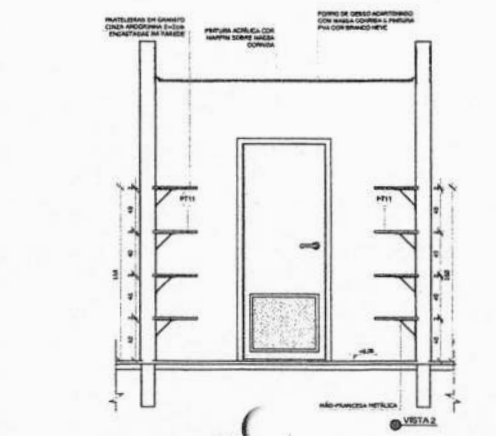
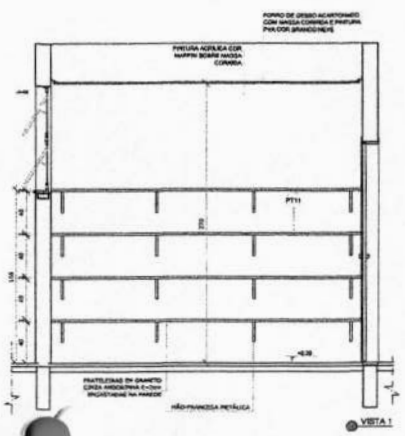
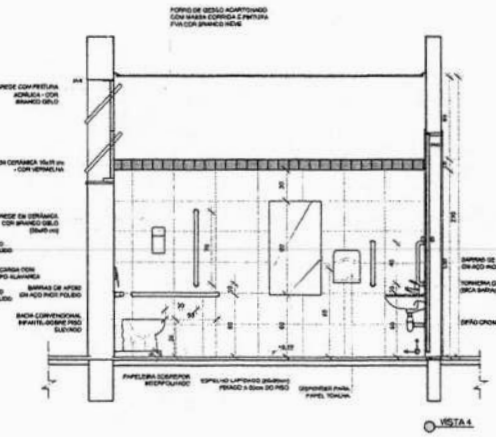
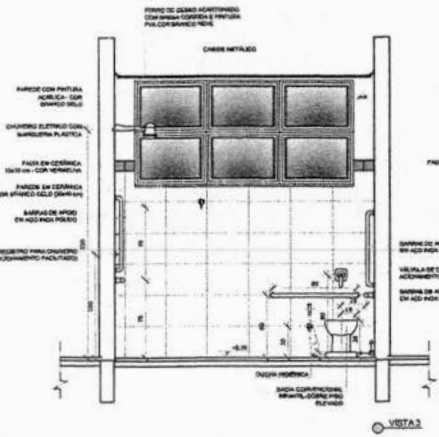
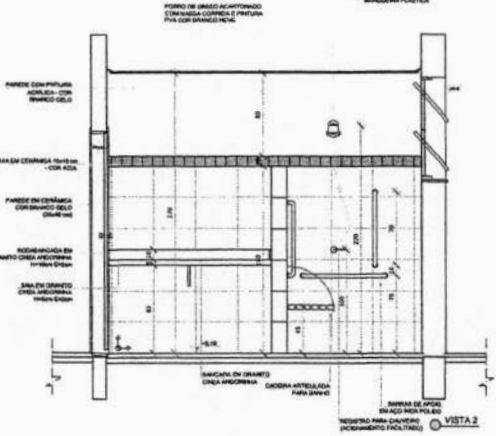
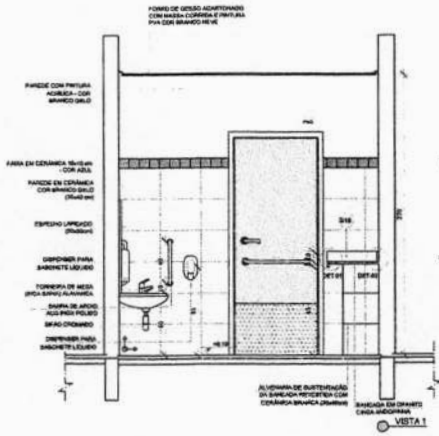
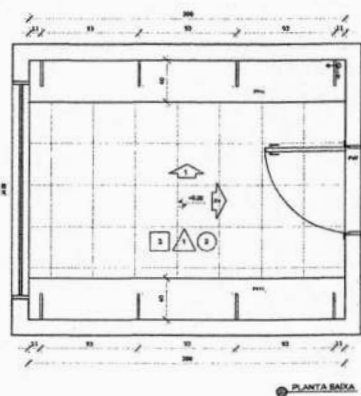

NOTAS

- MEDIDAS E NÍVEIS EM MÉTRICOS
- VERIFICAR POSIÇÃO EXATA DOS PISARES NO PROJETO ESTRUTURAL
- VERIFICAR DETALHES CONSTRUTIVOS PERTENCENTES ÀS PREVENÇÕES DE ENTALHAMENTO
- EM CASO DE CONFLITO DE INFORMAÇÕES ENTRE O PROJETO (GRÁFICO) E A MEMÓRIA DESCRITIVA, PREVALERÁ A INFORMAÇÃO CONTIDA NOS DESENHOS
- ALTERAÇÕES NESTE PROJETO SOMENTE COM AUTORIZAÇÃO EXPRESSA DO FINEC

REFERÊNCIAS

- ABNT NBR 9060
- ABNT NBR 12228
- ABNT NBR 13534
- ABNT NBR 13804
- ABNT NBR 13805
- ABNT NBR 13806
- ABNT NBR 13807
- ABNT NBR 13808
- ABNT NBR 13809
- ABNT NBR 13810
- ABNT NBR 13811
- ABNT NBR 13812
- ABNT NBR 13813
- ABNT NBR 13814
- ABNT NBR 13815
- ABNT NBR 13816
- ABNT NBR 13817
- ABNT NBR 13818
- ABNT NBR 13819
- ABNT NBR 13820
- ABNT NBR 13821
- ABNT NBR 13822
- ABNT NBR 13823
- ABNT NBR 13824
- ABNT NBR 13825
- ABNT NBR 13826
- ABNT NBR 13827
- ABNT NBR 13828
- ABNT NBR 13829
- ABNT NBR 13830
- ABNT NBR 13831
- ABNT NBR 13832
- ABNT NBR 13833
- ABNT NBR 13834
- ABNT NBR 13835
- ABNT NBR 13836
- ABNT NBR 13837
- ABNT NBR 13838
- ABNT NBR 13839
- ABNT NBR 13840
- ABNT NBR 13841
- ABNT NBR 13842
- ABNT NBR 13843
- ABNT NBR 13844
- ABNT NBR 13845
- ABNT NBR 13846
- ABNT NBR 13847
- ABNT NBR 13848
- ABNT NBR 13849
- ABNT NBR 13850
- ABNT NBR 13851
- ABNT NBR 13852
- ABNT NBR 13853
- ABNT NBR 13854
- ABNT NBR 13855
- ABNT NBR 13856
- ABNT NBR 13857
- ABNT NBR 13858
- ABNT NBR 13859
- ABNT NBR 13860
- ABNT NBR 13861
- ABNT NBR 13862
- ABNT NBR 13863
- ABNT NBR 13864
- ABNT NBR 13865
- ABNT NBR 13866
- ABNT NBR 13867
- ABNT NBR 13868
- ABNT NBR 13869
- ABNT NBR 13870
- ABNT NBR 13871
- ABNT NBR 13872
- ABNT NBR 13873
- ABNT NBR 13874
- ABNT NBR 13875
- ABNT NBR 13876
- ABNT NBR 13877
- ABNT NBR 13878
- ABNT NBR 13879
- ABNT NBR 13880
- ABNT NBR 13881
- ABNT NBR 13882
- ABNT NBR 13883
- ABNT NBR 13884
- ABNT NBR 13885
- ABNT NBR 13886
- ABNT NBR 13887
- ABNT NBR 13888
- ABNT NBR 13889
- ABNT NBR 13890
- ABNT NBR 13891
- ABNT NBR 13892
- ABNT NBR 13893
- ABNT NBR 13894
- ABNT NBR 13895
- ABNT NBR 13896
- ABNT NBR 13897
- ABNT NBR 13898
- ABNT NBR 13899
- ABNT NBR 13900

LEGENDA:

	INDICAÇÃO NÍVEIS PLANTAS CORTES		INDICAÇÃO DE VENTILADOR
	INDICAÇÃO DE CORTES		ESPECIFICAÇÕES DE PORTAS
	INDICAÇÃO DE PORTAS E JANELAS		INDICAÇÃO DE BARRAS (BARRAS, TRAVESSELOS E L.T.C.)

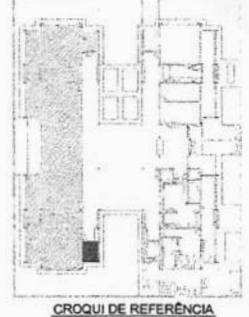

Atendimento a NBR 9060:2015
Atendimento a NBR 12228:2012
Atendimento a NBR 13534:2014
Atendimento a NBR 13804:2014
Atendimento a NBR 13805:2014
Atendimento a NBR 13806:2014
Atendimento a NBR 13807:2014
Atendimento a NBR 13808:2014
Atendimento a NBR 13809:2014
Atendimento a NBR 13810:2014
Atendimento a NBR 13811:2014
Atendimento a NBR 13812:2014
Atendimento a NBR 13813:2014
Atendimento a NBR 13814:2014
Atendimento a NBR 13815:2014
Atendimento a NBR 13816:2014
Atendimento a NBR 13817:2014
Atendimento a NBR 13818:2014
Atendimento a NBR 13819:2014
Atendimento a NBR 13820:2014
Atendimento a NBR 13821:2014
Atendimento a NBR 13822:2014
Atendimento a NBR 13823:2014
Atendimento a NBR 13824:2014
Atendimento a NBR 13825:2014
Atendimento a NBR 13826:2014
Atendimento a NBR 13827:2014
Atendimento a NBR 13828:2014
Atendimento a NBR 13829:2014
Atendimento a NBR 13830:2014
Atendimento a NBR 13831:2014
Atendimento a NBR 13832:2014
Atendimento a NBR 13833:2014
Atendimento a NBR 13834:2014
Atendimento a NBR 13835:2014
Atendimento a NBR 13836:2014
Atendimento a NBR 13837:2014
Atendimento a NBR 13838:2014
Atendimento a NBR 13839:2014
Atendimento a NBR 13840:2014
Atendimento a NBR 13841:2014
Atendimento a NBR 13842:2014
Atendimento a NBR 13843:2014
Atendimento a NBR 13844:2014
Atendimento a NBR 13845:2014
Atendimento a NBR 13846:2014
Atendimento a NBR 13847:2014
Atendimento a NBR 13848:2014
Atendimento a NBR 13849:2014
Atendimento a NBR 13850:2014
Atendimento a NBR 13851:2014
Atendimento a NBR 13852:2014
Atendimento a NBR 13853:2014
Atendimento a NBR 13854:2014
Atendimento a NBR 13855:2014
Atendimento a NBR 13856:2014
Atendimento a NBR 13857:2014
Atendimento a NBR 13858:2014
Atendimento a NBR 13859:2014
Atendimento a NBR 13860:2014
Atendimento a NBR 13861:2014
Atendimento a NBR 13862:2014
Atendimento a NBR 13863:2014
Atendimento a NBR 13864:2014
Atendimento a NBR 13865:2014
Atendimento a NBR 13866:2014
Atendimento a NBR 13867:2014
Atendimento a NBR 13868:2014
Atendimento a NBR 13869:2014
Atendimento a NBR 13870:2014
Atendimento a NBR 13871:2014
Atendimento a NBR 13872:2014
Atendimento a NBR 13873:2014
Atendimento a NBR 13874:2014
Atendimento a NBR 13875:2014
Atendimento a NBR 13876:2014
Atendimento a NBR 13877:2014
Atendimento a NBR 13878:2014
Atendimento a NBR 13879:2014
Atendimento a NBR 13880:2014
Atendimento a NBR 13881:2014
Atendimento a NBR 13882:2014
Atendimento a NBR 13883:2014
Atendimento a NBR 13884:2014
Atendimento a NBR 13885:2014
Atendimento a NBR 13886:2014
Atendimento a NBR 13887:2014
Atendimento a NBR 13888:2014
Atendimento a NBR 13889:2014
Atendimento a NBR 13890:2014
Atendimento a NBR 13891:2014
Atendimento a NBR 13892:2014
Atendimento a NBR 13893:2014
Atendimento a NBR 13894:2014
Atendimento a NBR 13895:2014
Atendimento a NBR 13896:2014
Atendimento a NBR 13897:2014
Atendimento a NBR 13898:2014
Atendimento a NBR 13899:2014
Atendimento a NBR 13900:2014

FNDE Fundo Nacional de Desenvolvimento da Educação

Ministério da Educação

PROJETO PADRÃO - FNDE

PROPRIETÁRIO: _____

ENCOMENDADO: _____

MUNICÍPIO - UF: _____

PROPRIETÁRIO: _____

RESP. TÉCNICO: _____

AUTOR DO PROJETO: _____

OBJETO: _____

CREA: _____

REA: _____

OBSERVAÇÕES: _____

PROGRAMA PROINFÂNCIA - PROJETO TIPO 2
PROJETO DE ARQUITETURA

COORDENAÇÃO CGEST - Coordenação Geral de Infraestrutura Educacional	AMPLIAÇÃO DO BLOCO B SANIT. PCD INFANTIL E ALMOXARIFADO	ARQ
PROJETO RUBRICA RUBRICA RUBRICA	FECHA INDICADA DATA DE CRIAÇÃO ANEXO 001	PROJETO 29/35



1 CRECHE 2
ESCALA 1/25

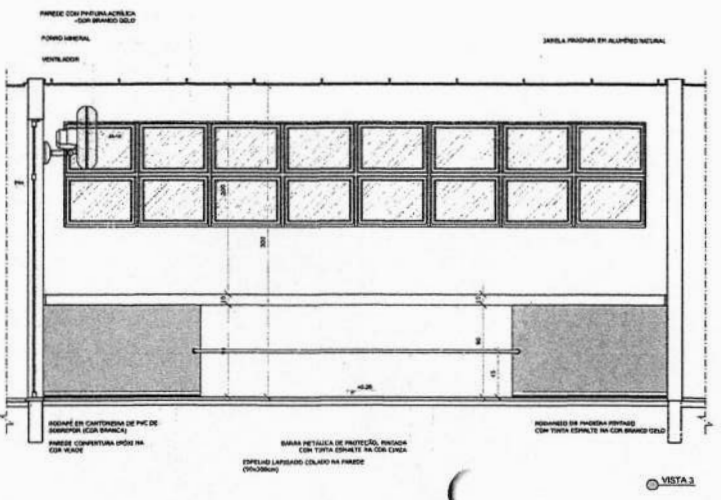
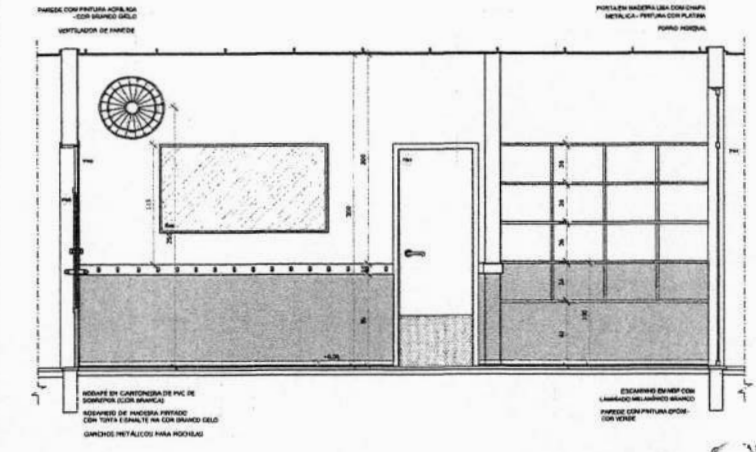
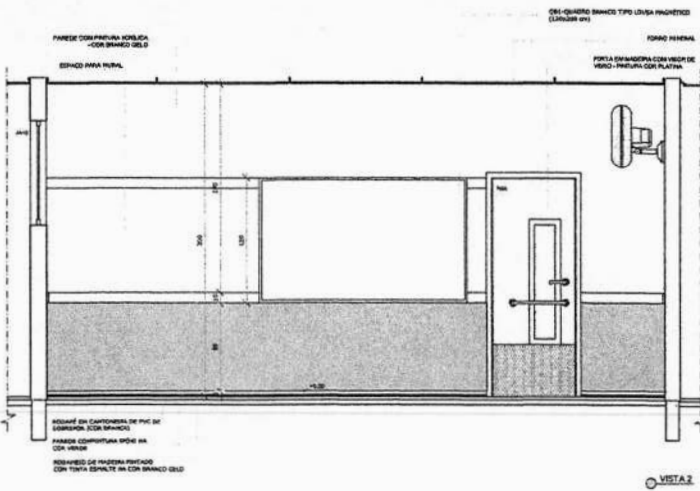
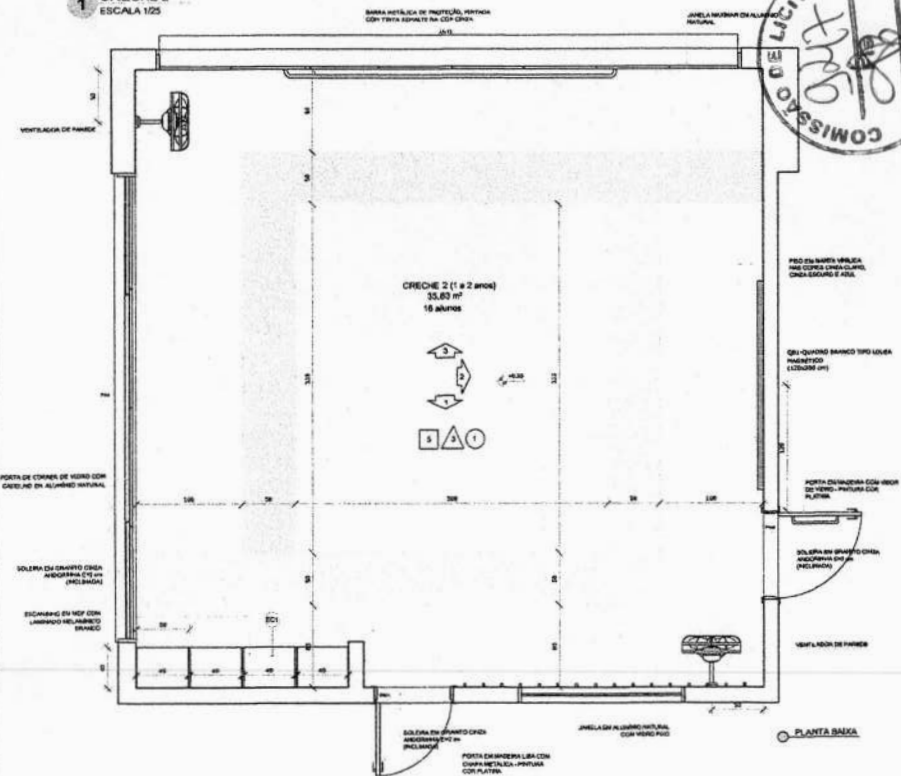

NOTAS

- INDICAR O NÍVEL DO NÍVEL DO TERRENO.
- VERIFICAR POSIÇÃO E DATA DOS PLANEJADOS DO PROJETO ORÇAMENTAL.
- VERIFICAR OS PLANOS COMPLEMENTARES (PROJETOS DE DETALHAMENTO).
- EM CASO DE CONFLITO DE INFORMAÇÕES ENTRE O PROJETO GRÁFICO E O MEMORIAL DESCRITIVO, PREVALECE A INFORMAÇÃO CONTEIDA NOS DESENHOS.
- ALTERAÇÕES NESTE PROJETO SOMENTE COM AUTORIZAÇÃO EXPRESSA DO FINEA.

REFERÊNCIAS:

- PLANO DE QUANTITATIVOS
- MEMORIAL DESCRITIVO E ESPECIFICAÇÕES TÉCNICAS

LEGENDA:

	INDICAÇÃO ABERTURAS PLANTA E CORTE		INDICAÇÃO DE VENTOS
	INDICAÇÃO DE CORNER		ESPECIFICAÇÃO DE MATERIAIS
	INDICAÇÃO DE ACABAMENTO		INDICAÇÃO DE ESCADA
J.A.L.	INDICAÇÃO DE PORTAS E JANELAS	BOX	INDICAÇÃO DE ELEMENTOS (BANHEIROS, PRATELEIRAS E ETC.)

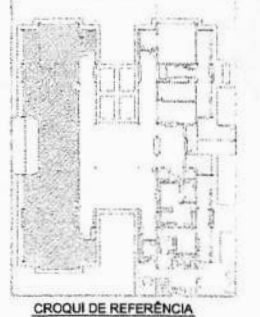

Alteramento à ROR 002/2015

10 JANEIRO 2017 Alteração quanto às áreas, mantendo idêntica a 2, sobre os abastecidos, mobiliário e materiais, além de corrigir nos detalhes, em algumas áreas, a escala de planta P.M.

11 APROVAÇÃO DAS PLANOS TÉCNICOS E ORÇAMENTAIS PRELIMINARES. Retirada do projeto de projeto de arquitetura.

12 APROVAÇÃO DO PROJETO - para ser submetido à licitação e à contratação, através de editais de licitação.

13 DATA

DESCRIÇÃO

CONTROLE DE REVISÕES

FINE Fundação Nacional de Desenvolvimento da Educação

Ministério da Educação

PROJETO PADRÃO - FINE

PROPRIETÁRIO: _____

ENDEREÇO: _____

MUNICÍPIO - UF: _____

PROPRIETÁRIO: _____

RESP. TÉCNICO: _____

AUTOR DO PROJETO: _____

EXFO: _____

CREA: _____

RA: _____

OBSERVAÇÕES: _____

PROGRAMA PROINFÂNCIA - PROJETO TIPO 2

PROJETO DE ARQUITETURA

COORDENAÇÃO CGEST - Coordenação Geral de Infraestrutura Educacional	AMPLIAÇÃO DO BLOCO B CRECHE 2	ARQ
REVISÃO RUBR RUBR RUBR	ESCALA 1/25 DATA ELABORAÇÃO JANEIRO/2017	PÁGINA 31/35