

LEGENDA DE SÍMBOLOS

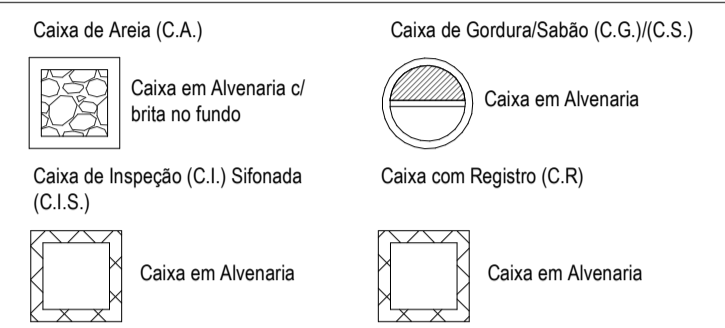

LEGENDA DE CORES

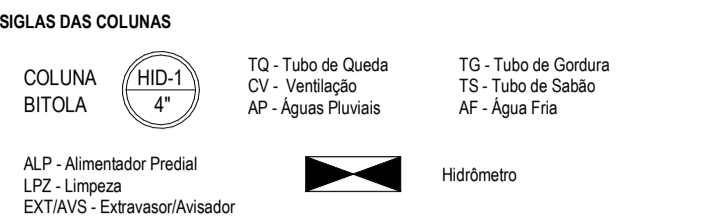
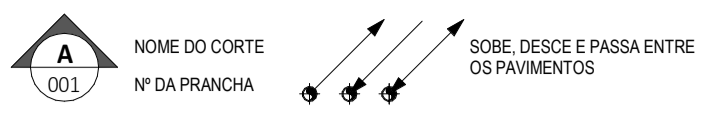
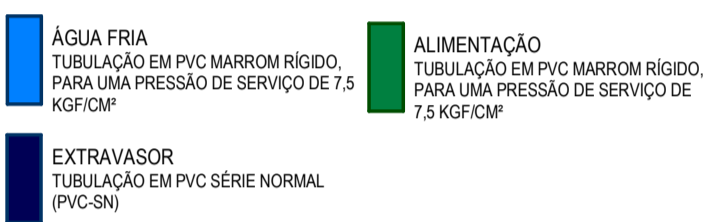

REGISTROS		
DESCRIÇÃO	ID	DIÂMETRO (Pol.)
PVC Marron Soldável - Registro Esfera VS Soldável 25 mm	RE	3/4"
PVC Marron Soldável - Registro Esfera VS Soldável 32 mm	RE	1"
PVC Marron Soldável - Registro Esfera VS Soldável 50 mm	RE	1.1/2"
Registro de Gaveta Metálico 1"	RG	1"
Registro de Gaveta Metálico 3/4"	RG	3/4"
Registro de Pressão Metálico 3/4"	RP	3/4"

VALVULAS		
DESCRIÇÃO	ID	DIÂMETRO (Pol.)
Valvula de Esfera 3/4"	VE	3/4"

GABARITO DE PONTOS DE ÁGUA FRIA			
PEÇA DE UTILIZAÇÃO	ID	DIÂMETRO (pol.)	ALTURA (m)
Bacia Sanitária com Caixa Acoplada	BSCA	1/2"	0,20
Bebedouro	BEB	1/2"	0,80
Chuveiro	CH	1/2"	2,10
Ducha	DUCH	1/2"	2,10
Ducha Higiénica	DH	1/2"	0,40
Lavatório	LAV	1/2"	0,70
Pia de Cozinha	PC	1/2"	1,20

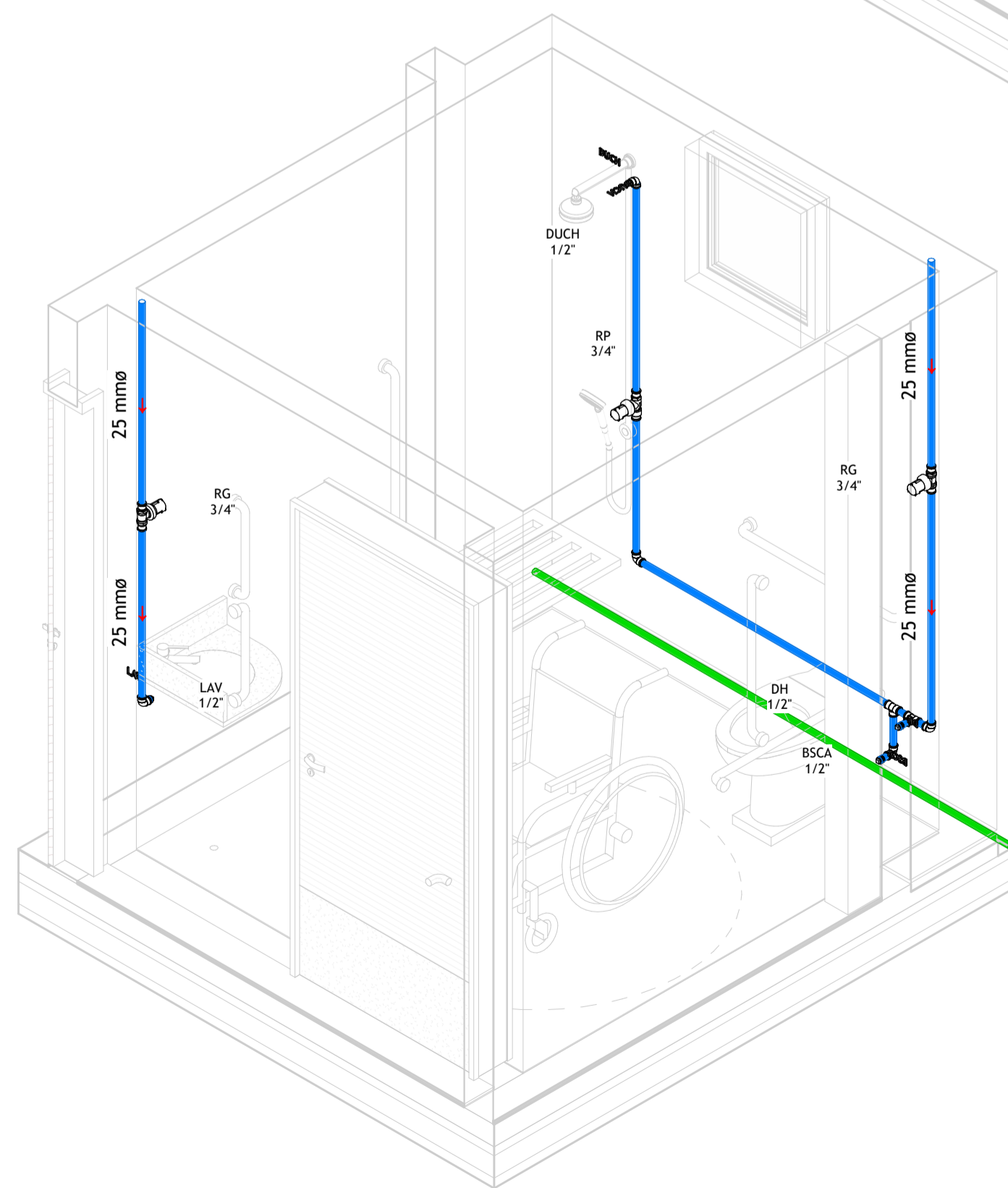
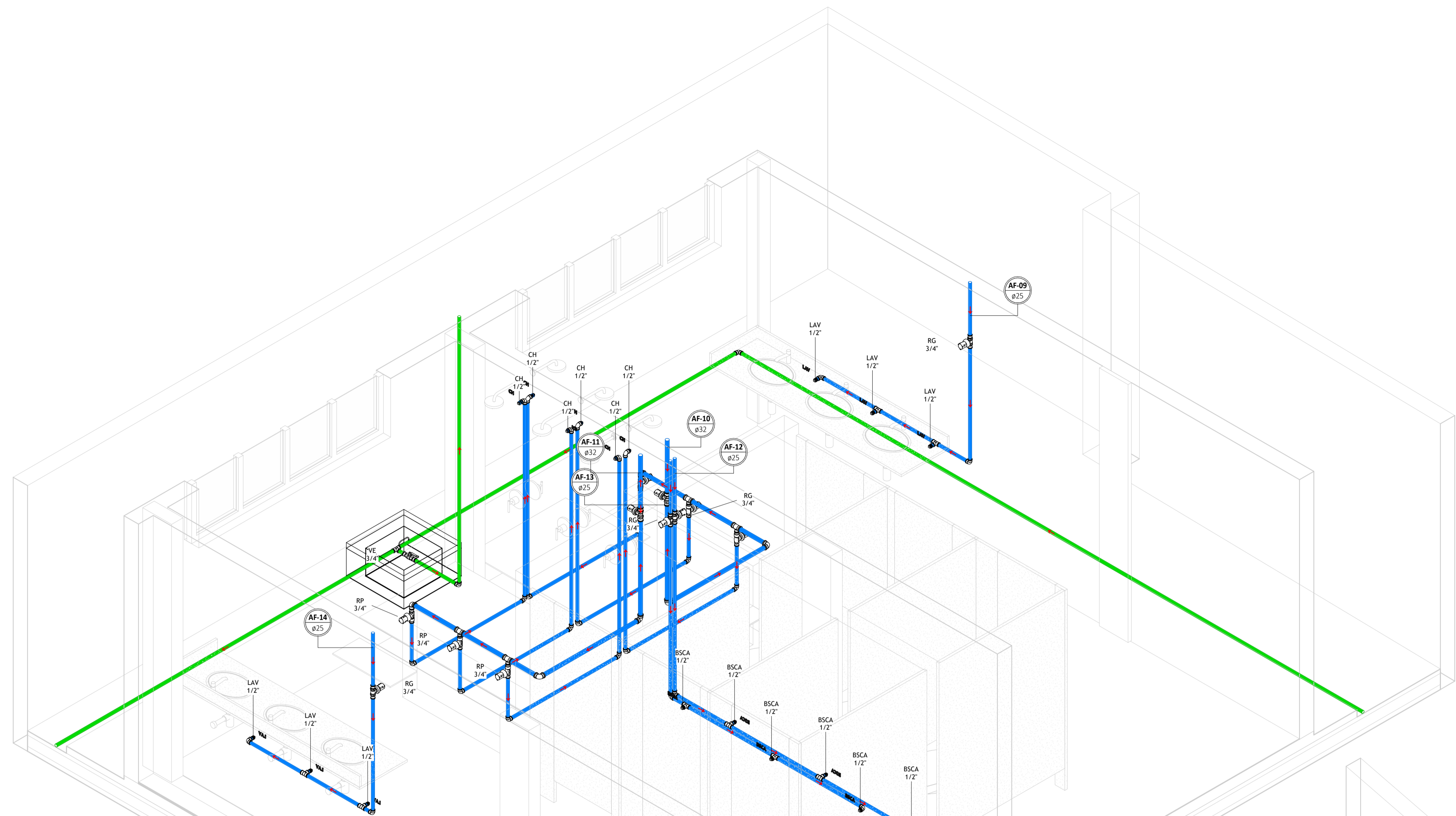

2 ISOMÉTRICO - ÁGUA FRIA - WC. ACESS. 02

1 ISOMÉTRICO - ÁGUA FRIA - BANHEIRO 3/4

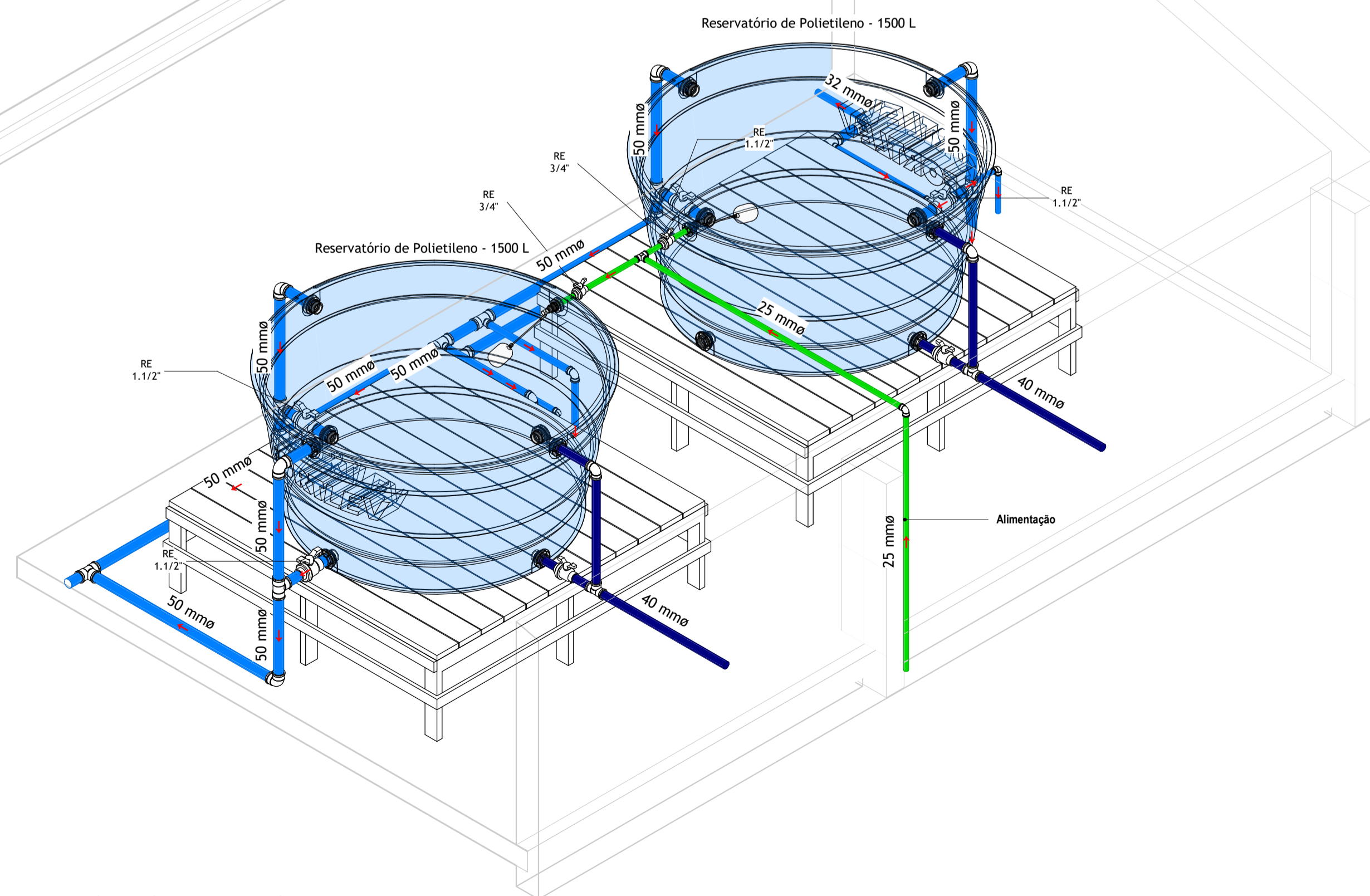

3 ISOMÉTRICO - ÁGUA FRIA - CAIXA D'ÁGUA 02

ASSINATURAS E APROVAÇÃO

PROJETISTA

APROVAÇÃO



PROPRIETÁRIO:
PREFEITURA MUNICIPAL DE ARACATI

EMPREENHIMENTO:
REFORMA E AMPLIAÇÃO DO CEI ÂNGELA CLOTILDE

ENDEREÇO:
VÁRZEA DA MATRIZ, ARACATI - CE

PROJETO:
INSTALAÇÕES HIDROSSANITÁRIAS

CONTEÚDO DA PRANCHA:
ISOMÉTRICO - ÁGUA FRIA - BANHEIRO 3/4
ISOMÉTRICO - ÁGUA FRIA - WC. ACESS. 02
ISOMÉTRICO - ÁGUA FRIA - CAIXA D'ÁGUA 02

DESENHO: PAULO MOURA	ESCALA: INDICADA	PRANCHA: 05/11
REVISÃO: R00	CONTEÚDO DA REVISÃO: EMISSIONAL INICIAL	DATA: MARÇO/2026