

1 ESGOTO - REFORMA - W.C. PROF.
1:20

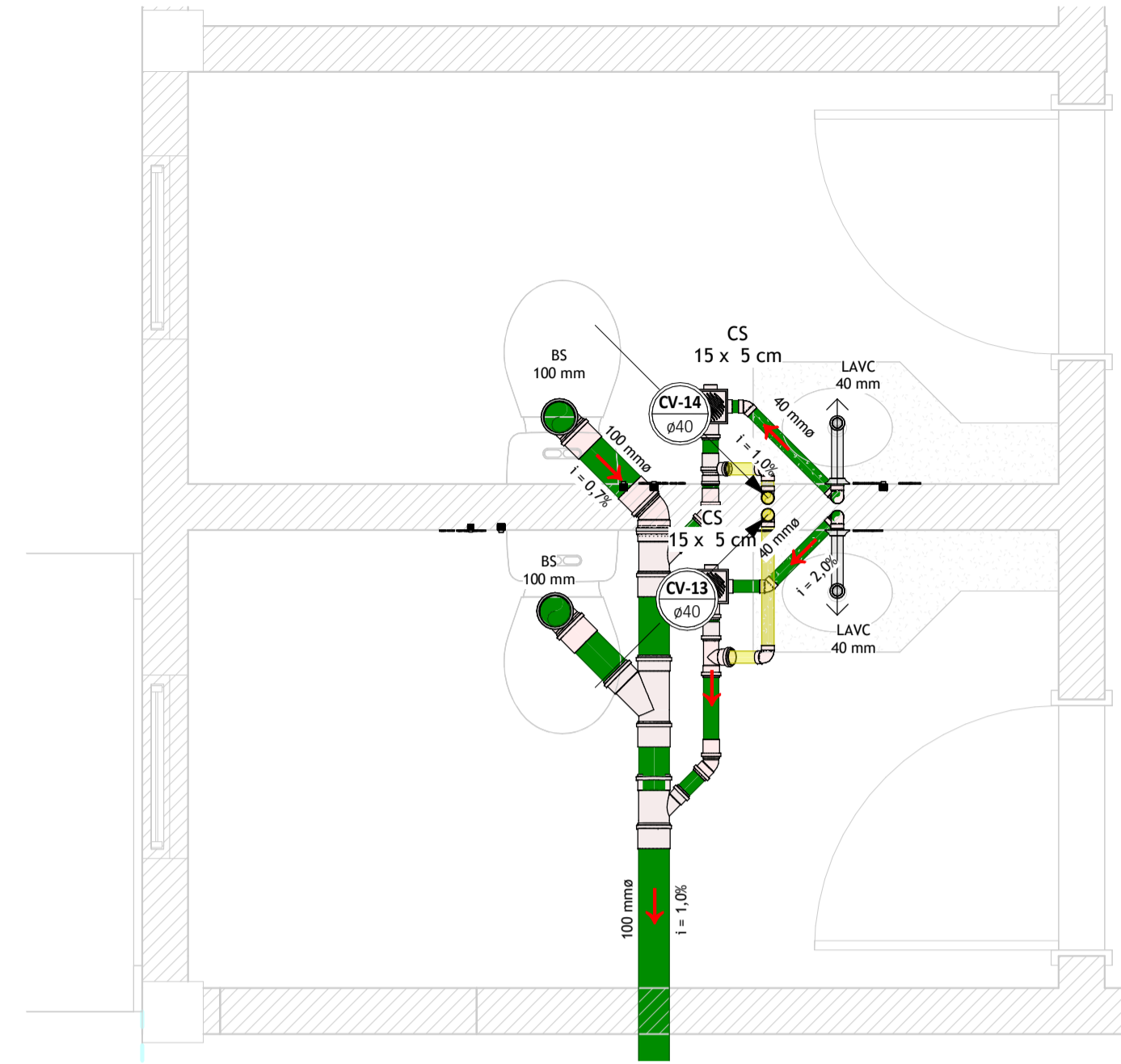

2 ESGOTO - REFORMA - W.C. MAS. / FEM.
1:20

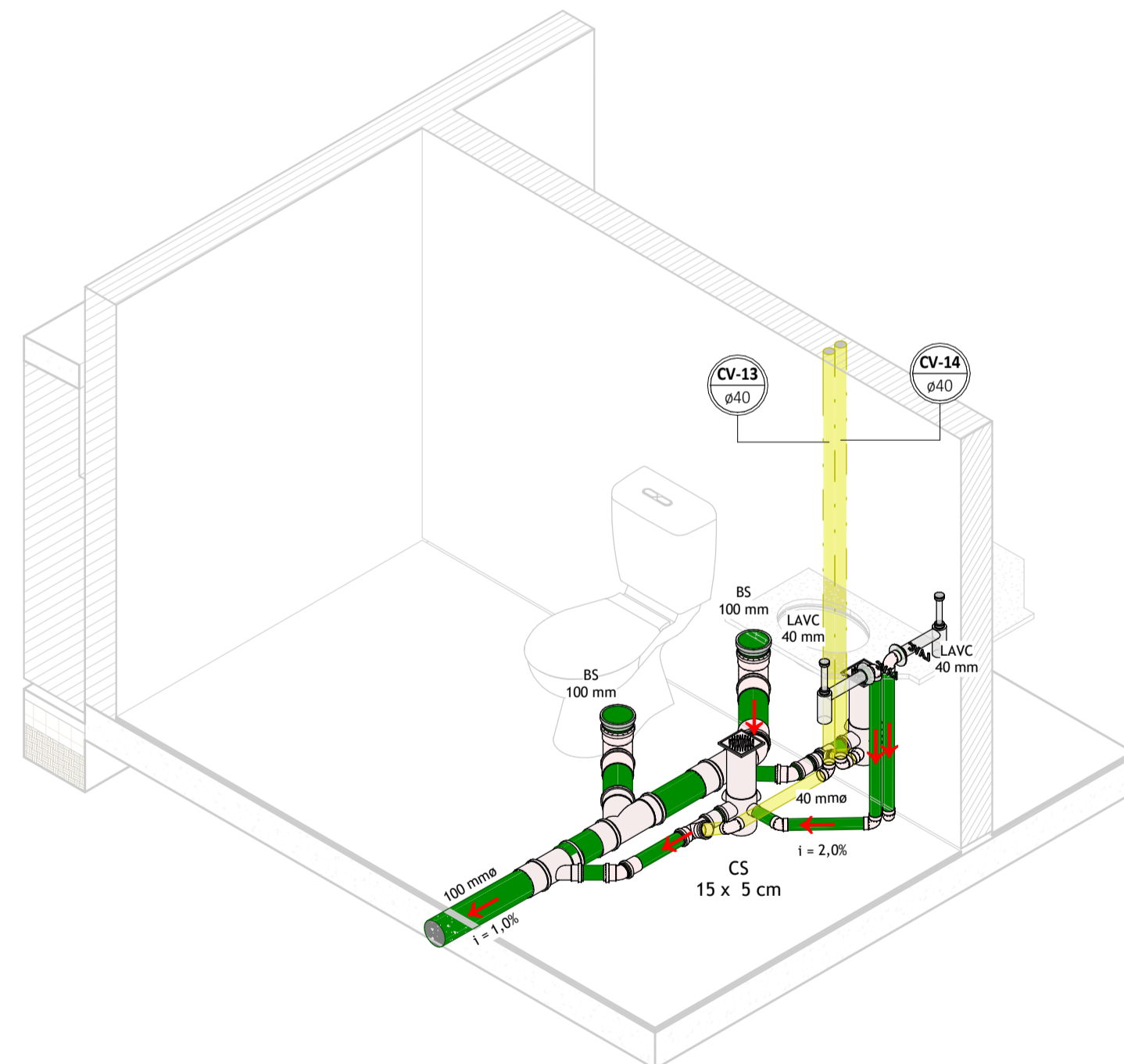

4 ISO - ESGOTO - REFORMA - WC. MASC./FEM.

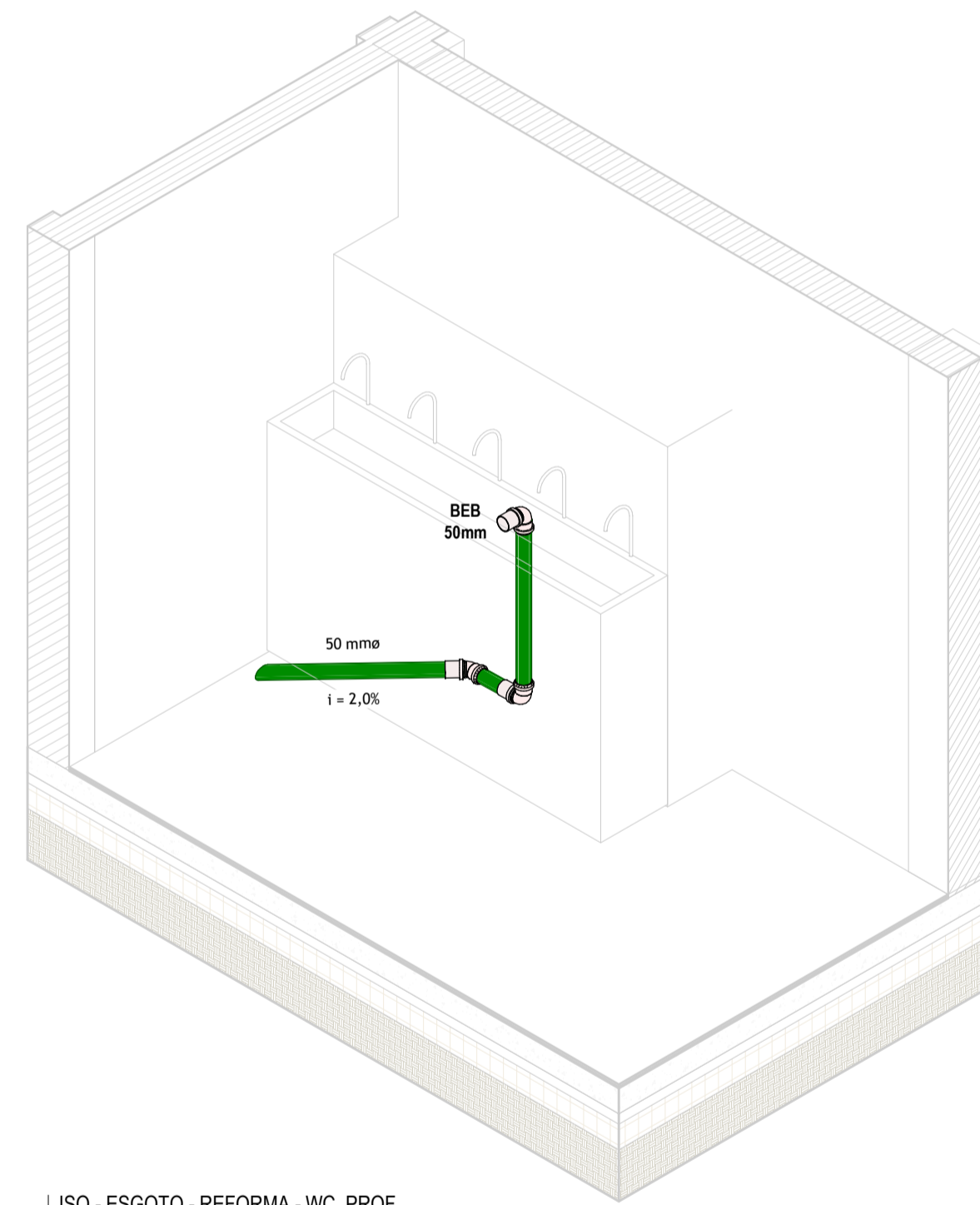

3 ISO - ESGOTO - REFORMA - WC. PROF.

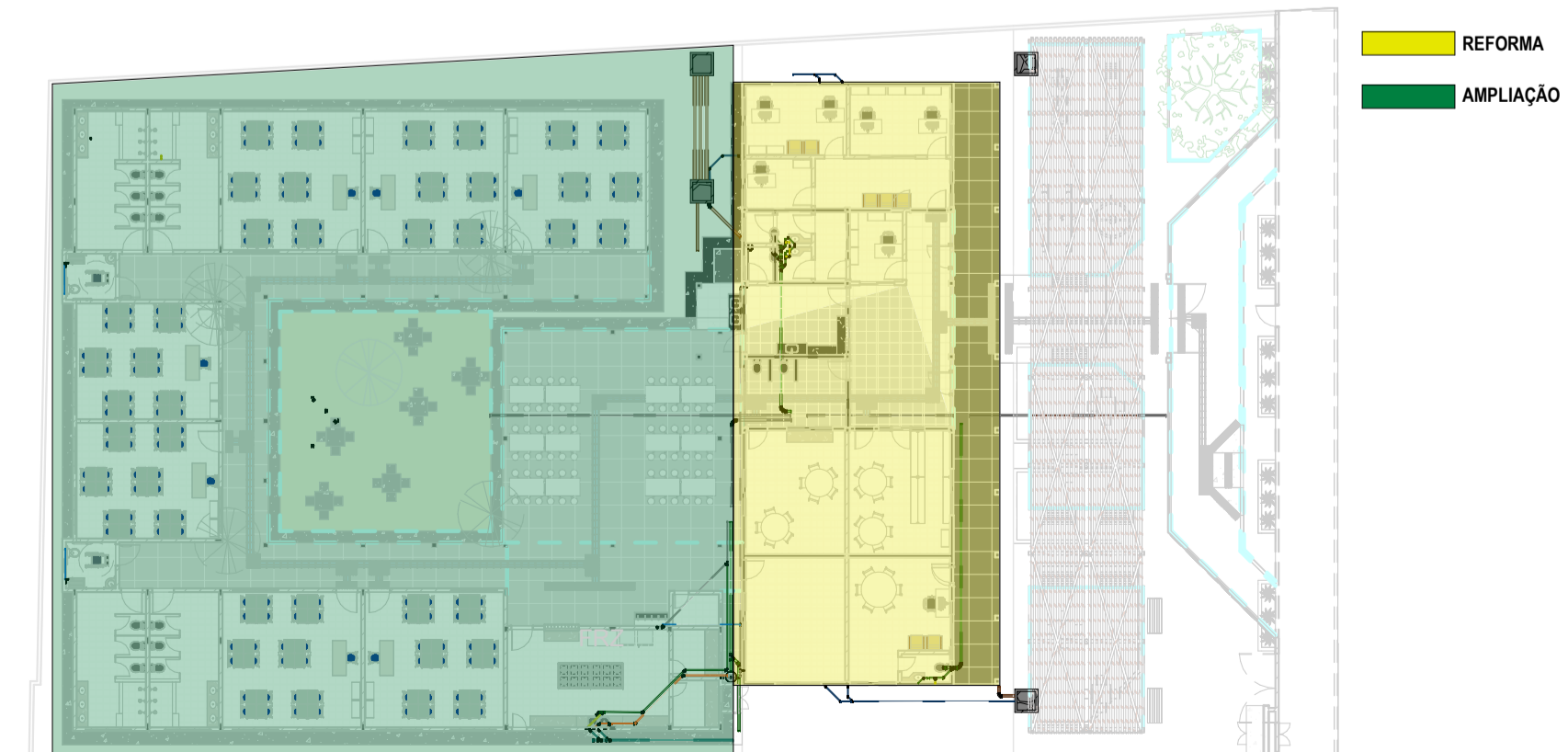

6 PLANTA CHAVE.
1:300

LEGENDA DE SÍMBOLOS

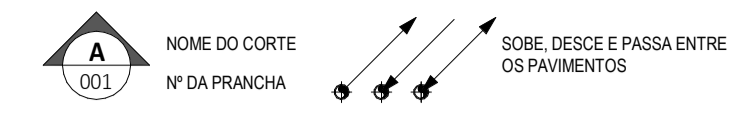

SÍMBOLOS DAS COLUNAS

COLUNA BITOLA	HID-1 4"	TQ - Tubo de Queda CV - Ventilação AP - Águas Pluviais	TG - Tubo de Gordura TS - Tubo de Sabão AF - Água Fria
ALP - Alimentador Predial LPZ - Limpeza EXTIAVIS - Extrator/Alivador		Hidrómetro	
LAV - Lavatório, 1/2"	DU - Ducha Higiénica, 1/2"	RH - Ralo Hemisférico, tipo Abacaxi	
CD - Caixa de Descarga, 1/2"	CH - Chuveiro, 1/2"	CS - Caixa Sifonada	
RS - Ralo Seco	TJ - Torneira de Jardim, 3/4"	RL - Ralo Linear	

Caixa de Areia (C.A.)	Caixa de Gordura/Sabão (C.G.) (C.S.)
Caixa em Alvenaria de brita no fundo	Caixa em Alvenaria
Caixa de Inspeção (C.I.) Sifonada (C.I.S.)	Caixa com Registro (C.R.)
Caixa em Alvenaria	Caixa em Alvenaria

ESGOTO QUANDO NÃO INDICADO, TUBULAÇÃO EM PVC SÉRIE NORMAL (PVC-SN)	ESGOTO GORDUROSO QUANDO NÃO INDICADO, EM TUBULAÇÃO EM PVC SÉRIE NORMAL (PVC-SN)
VENTILAÇÃO TUBULAÇÃO EM PVC SÉRIE NORMAL (PVC-SN)	SABÃO TUBULAÇÃO EM PVC SÉRIE NORMAL (PVC-SN)

GABARITO DE PONTOS DE ESGOTO			
PEÇA DE UTILIZAÇÃO	ID (mm)	DIÂMETRO (mm)	ALTURA (cm)
Bacia Sanitária	BS	100	0
Bebedouro	BEB	25	80
Lavatório de Uso Coletivo	LAVC	40	30
Pia de Cozinha	PC	50	70
Pia de Cozinha Industrial (Preparação)	PCI	50	50
RALO LINEAR			

- SUBSISTEMA DE ESGOTO SANITÁRIO (NBR 8160)**
- TODOS LAVATÓRIOS/PASTANQUES DEVERÃO SER PROVIDOS DE SIFÃO COM PELO MENOS 5 CM DE FECHO HÍDRICO.
 - TODA COLUNA DE VENTILAÇÃO DEVERÁ SER PROVIDA DE UM TERMINAL DE VENTILAÇÃO EM SUA EXTREMIDADE SUPERIOR, INSTALADO A 0,30 M DA COBERTA, OU 2,00 M DO TERRAÇO.
 - DEVERÁ SER PREVISTA A APLICAÇÃO DE ISOLAMENTO ACÚSTICO NAS TUBULAÇÕES DE ESGOTO INSTALADAS EM PAREDES, REBAIXOS, FORROS FALSOS, ETC. DE AMBIENTES DE PERMANÊNCIA PROLONGADA.
 - OS TUBOS DE QUEDAS DEVEEM SEMPRE QUE POSSÍVEL, SER INSTALADOS EM UM ÚNICO ALINHAMENTO. QUANDO NECESSÁRIOS, OS DESVIOS DEVEEM SER FEITOS COM CURVAS DE RAIO LONGO OU DORS JOELHOS DE 45°.
 - CALIBRETO MÍNIMO DA TUBULAÇÃO DE ESGOTO:
 - DN MENOR OU IGUAL A 75 MM = 2%
 - DN MAIOR OU IGUAL A 100 MM = 1%

ASSINATURAS E APROVAÇÃO

PROJETISTA

APROVAÇÃO



PROPRIETÁRIO:
PREFEITURA MUNICIPAL DE ARACATI

EMPREENHIMENTO:
REFORMA E AMPLIAÇÃO DO CEI ÂNGELA CLOTILDE

ENDEREÇO:
VÁRZEA DA MATRIZ, ARACATI - CE

PROJETO:
INSTALAÇÕES HIDROSSANITÁRIAS

CONTEÚDO DA PRANCHA:
ESGOTO - REFORMA - W.C. PROF.
ESGOTO - REFORMA - W.C. MAS. / FEM.

ISO - ESGOTO - REFORMA - WC. PROF.
ISO - ESGOTO - REFORMA - WC. MASC./FEM.
PLANTA CHAVE...

DESENHO:
PAULO MOURA

REVISÃO:
R00

EMISSÃO INICIAL

ESCALA:
INDICADA

PRANCHA:
INDICADA

DATA:
MARÇO/2026

10/11