

**ELEVAÇÃO LINHA A/B**  
ESC. 1:100

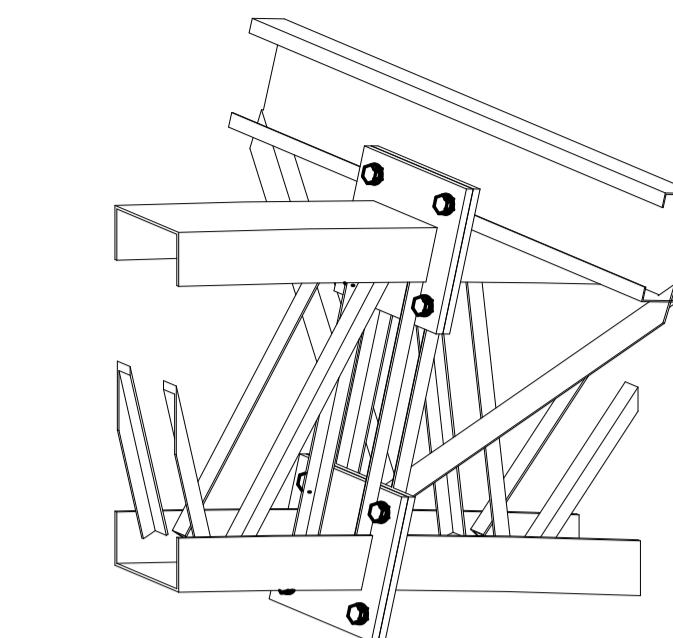

**DET 01/03 - 3D**  
ESC.

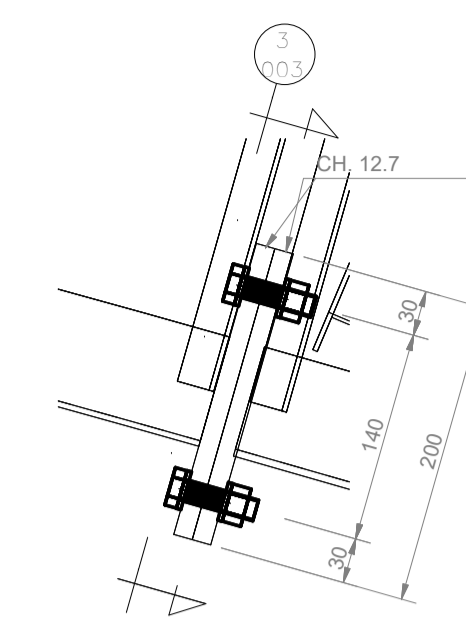

**DET.**  
ESC. 1:5

01

003

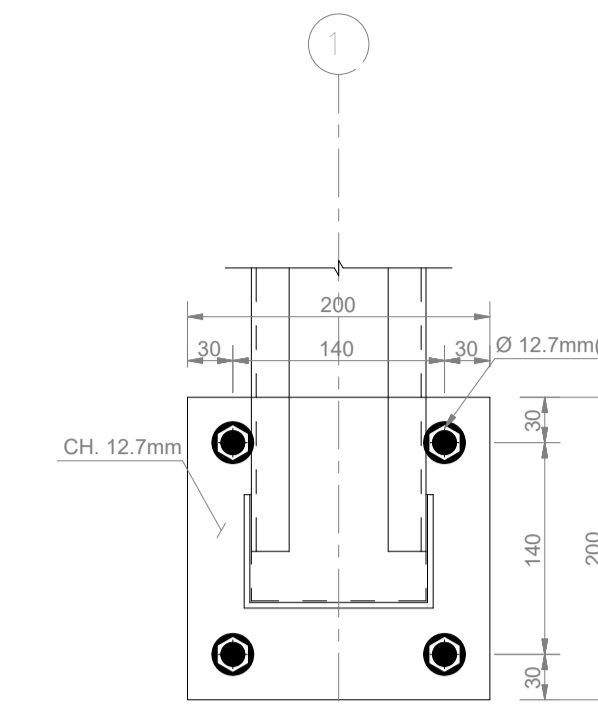

**SEÇÃO**  
ESC. 1:5

3

003

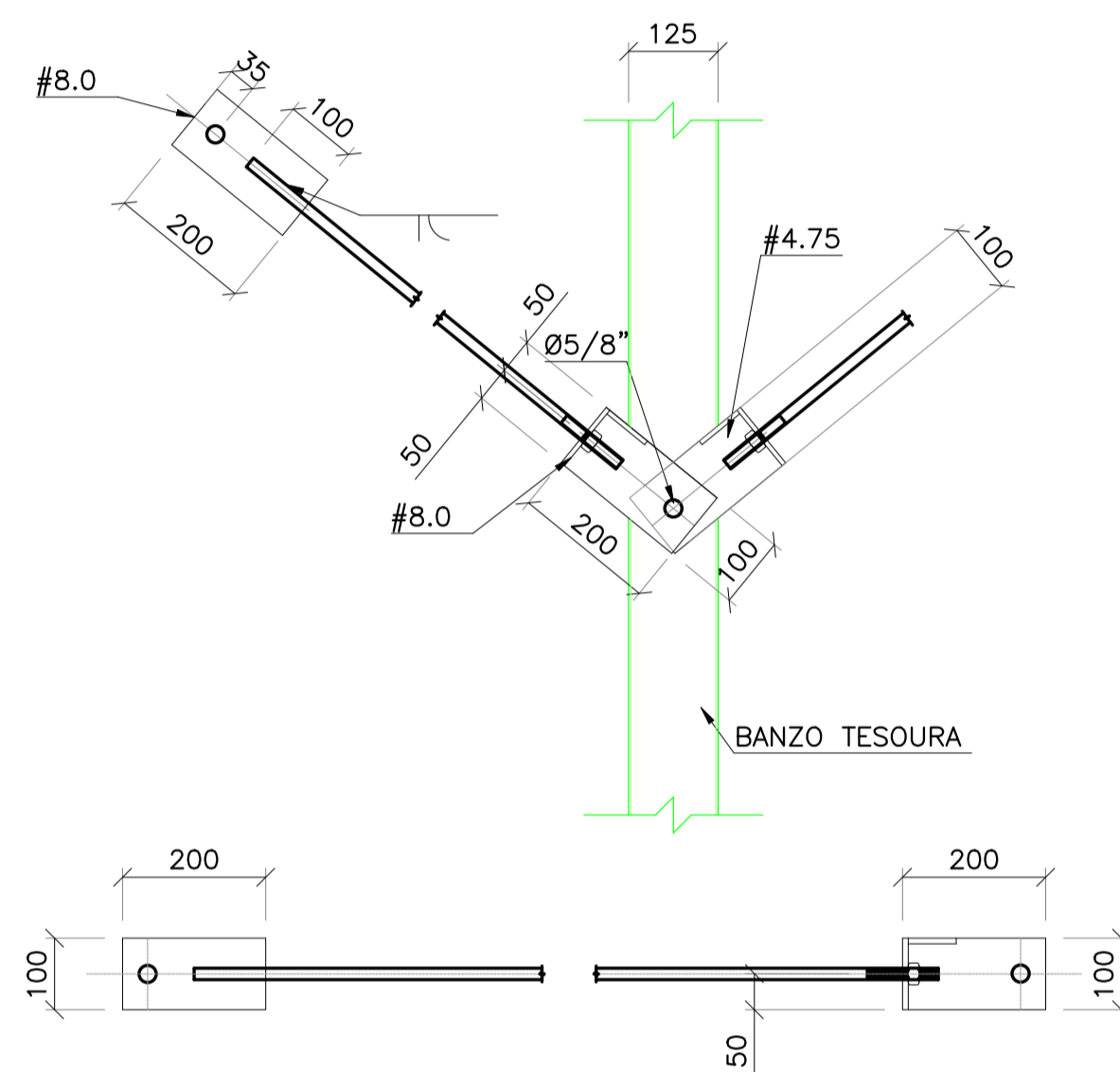

**DET. TÍP. - CONTRAVENTAMENTO**  
ESC.

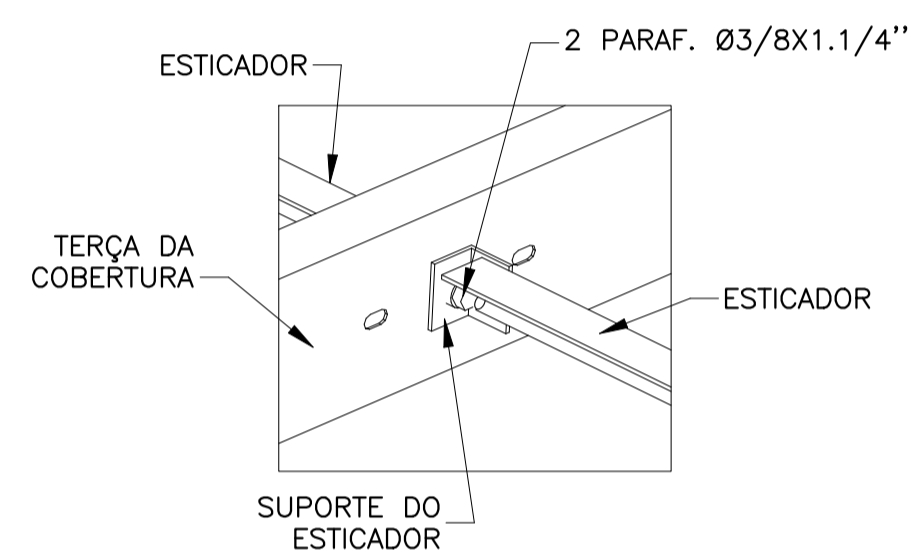

**DET. TÍP. - ESTICADORES**  
ESC.

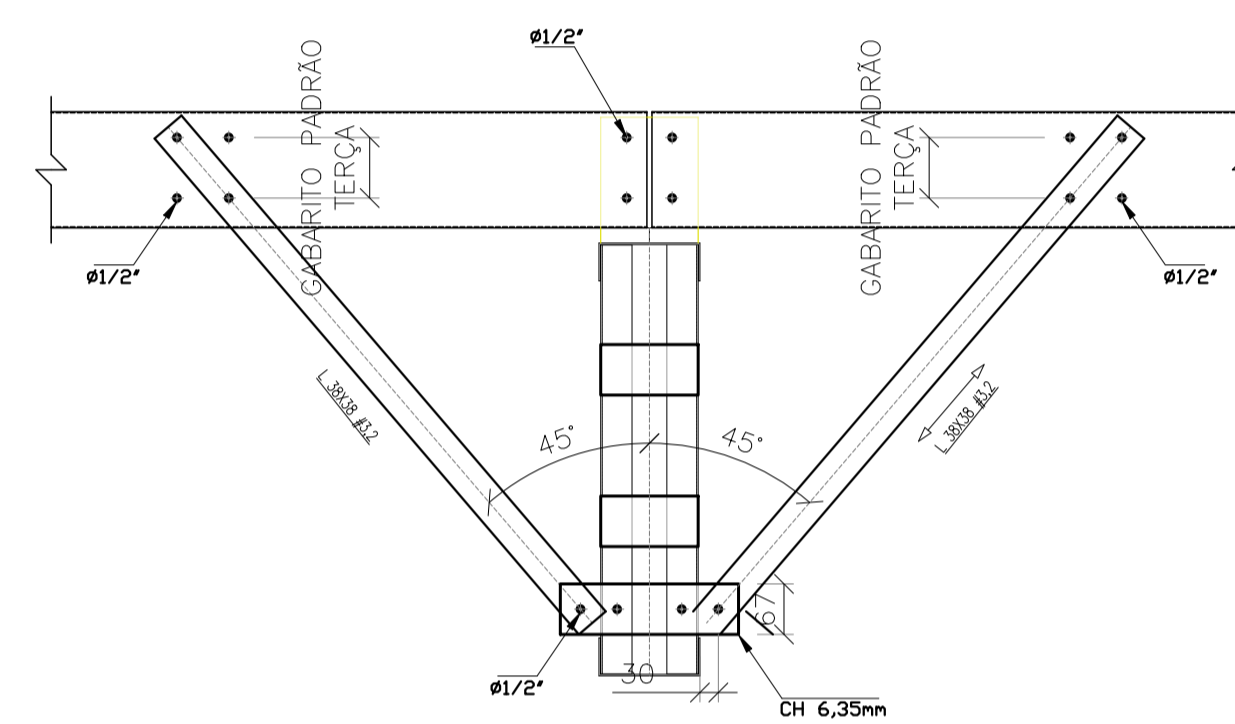

**DET. TÍP. - TERÇAS E M.F.**  
ESC.

- NOTAS:  
1 - DIMENSÕES EM MILÍMETROS;  
2 - SOLDAS CONFORME "AWS". USAR ELETRODOS E-70XX;

ASSINATURAS E APROVAÇÃO

PROJETISTA  
*Leonardo Silveira Lima*  
LEONARDO SILVEIRA LIMA  
LICENCIADO EM ENGENHARIA DE METALURGIA

APROVAÇÃO

**GEO PAC**  
www.geopac.com.br - contato@geopac.com.br

PROPRIETÁRIO:  
PREFEITURA MUNICIPAL DE ARACATI

EMPREENDIMENTO:  
QUADRA POLIESPORTIVA - COB. METÁLICA CORREGO DA NICA

ENDEREÇO:  
CORREGO DA NICA-ARACATI-CE

PROJETO:  
ESTRUTURA METÁLICA

CONTEÚDO DA PRANCHA:  
ELEVAÇÃO/ DETALHES

DESENHO: DANUBIO	ESCALA: INDICADA	PRANCHA: 003
REVISÃO: 00	CONTEÚDO DA REVISÃO: EMISSION INICIAL	DATA: 23/01/2026