

01 Vigas do pavimento Térreo (Nível 0)
Escala Indicada

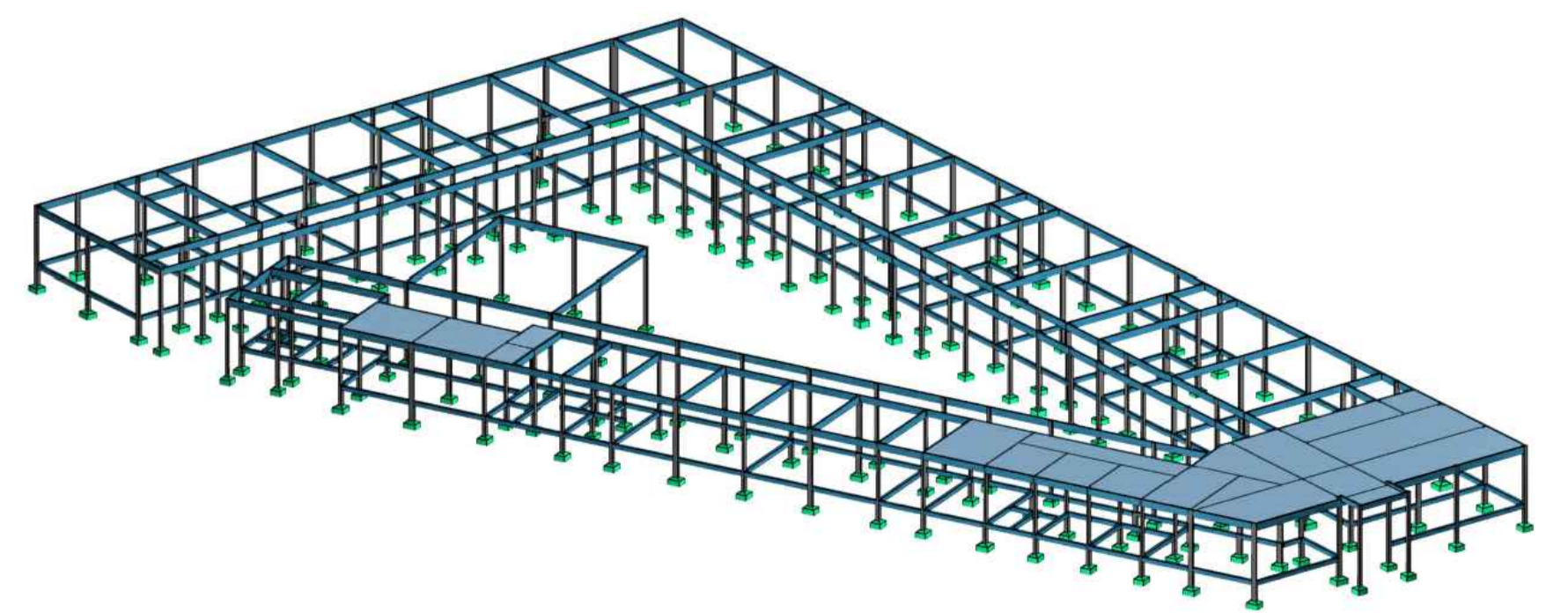

02 Perspectiva 3D - Vista 01
SEM ESCALA

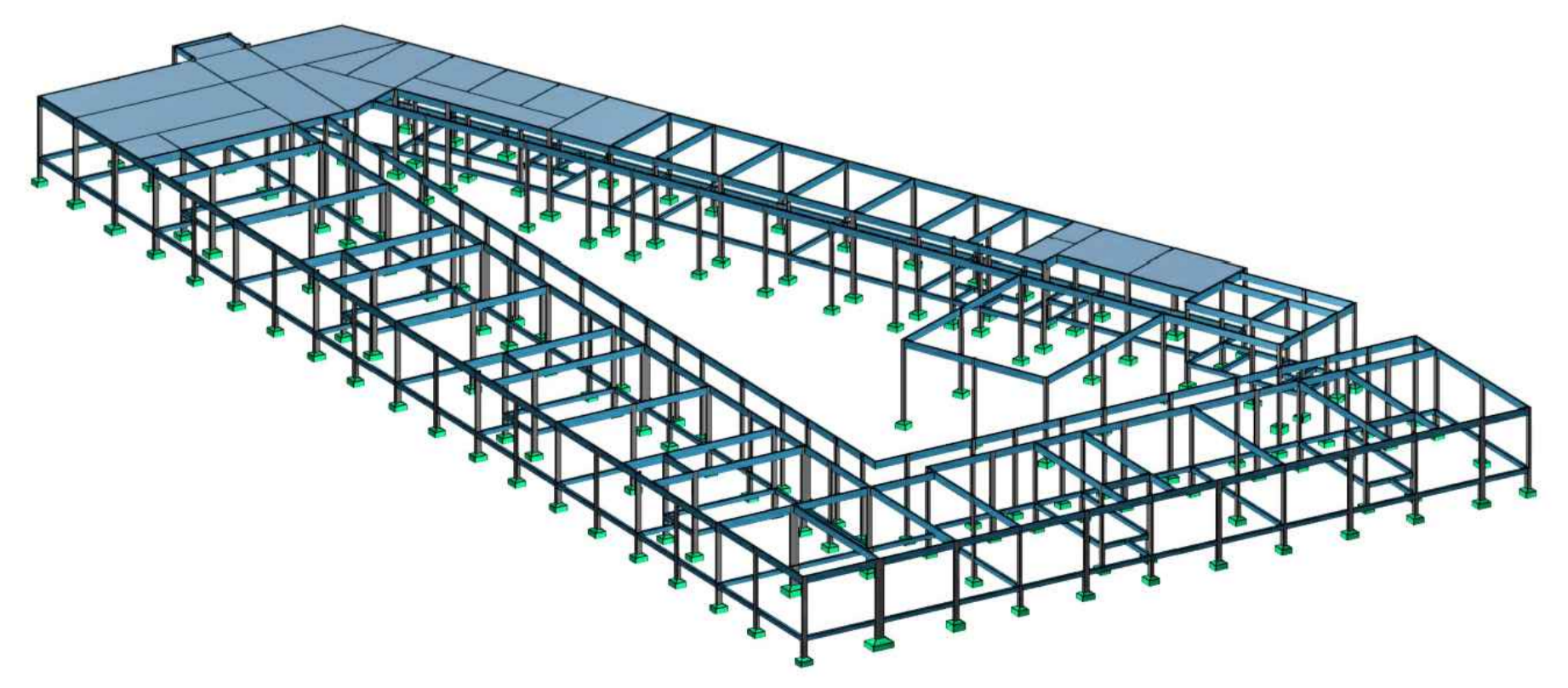

03 Perspectiva 3D - Vista 02
SEM ESCALA

Apoio final de vigas em pilar extremo.

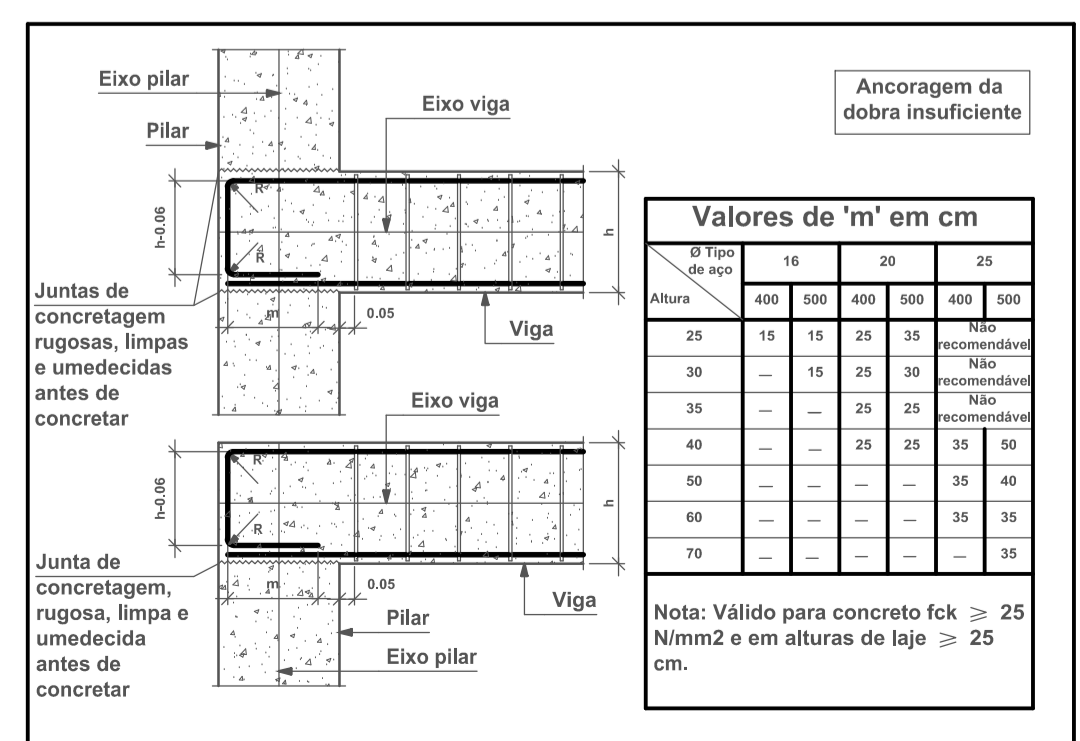
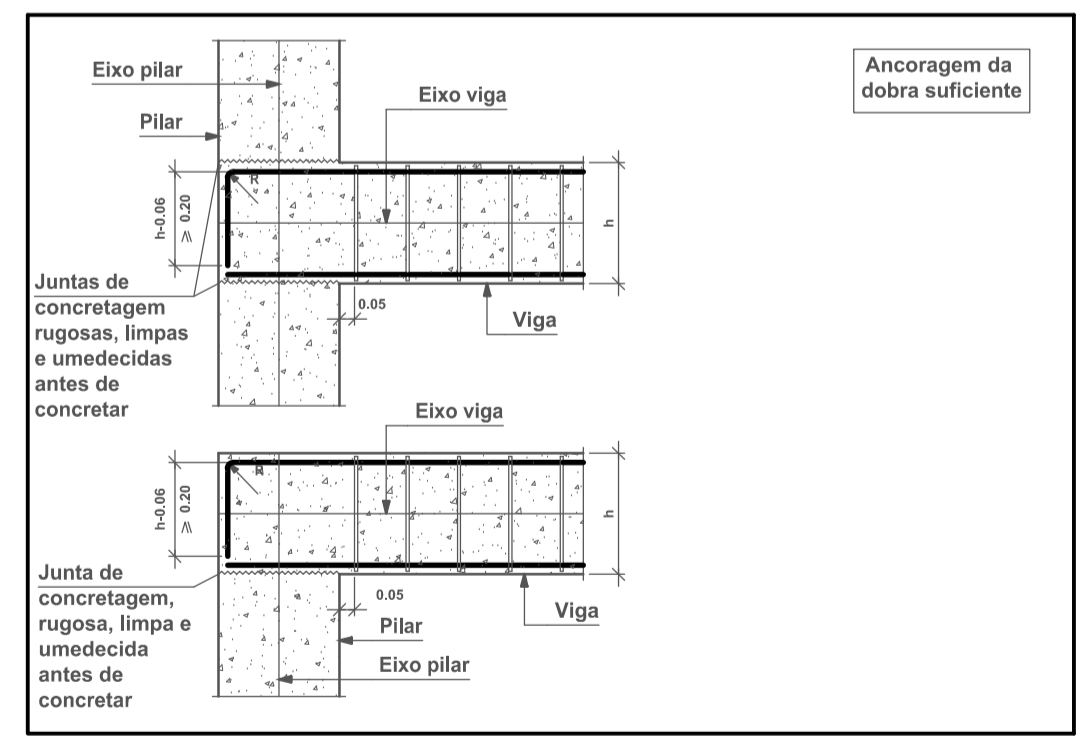

Valores de 'm' em cm

| Altura | 16 | 20 | 25 |
|--------|----|----|----|
| 16 | 16 | 16 | 16 |
| 20 | 15 | 15 | 15 |
| 25 | 15 | 15 | 15 |
| 30 | 15 | 15 | 15 |
| 35 | 15 | 15 | 15 |
| 40 | 15 | 15 | 15 |
| 45 | 15 | 15 | 15 |
| 50 | 15 | 15 | 15 |
| 55 | 15 | 15 | 15 |
| 60 | 15 | 15 | 15 |
| 65 | 15 | 15 | 15 |
| 70 | 15 | 15 | 15 |

Nota: Válido para concreto f_{ck} ≥ 25 N/mm² e em alturas de laje ≥ 25 cm.

Cobrimentos e espaçamentos entre barras em vigas.

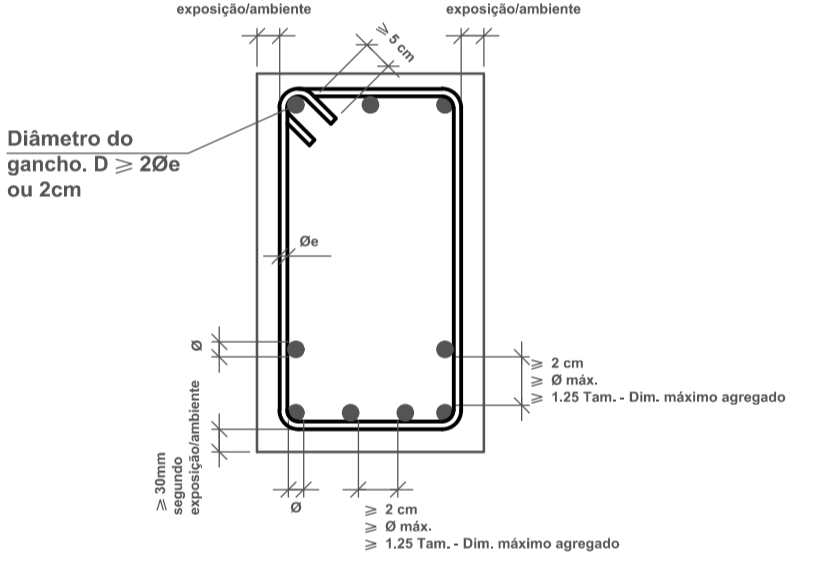

ASSINATURAS E APROVAÇÃO

COORDENAÇÃO: *Leonardo Silveira Lima*

LEONARDO SILVEIRA LIMA
ENGENHEIRO CIVIL - RFP: 0601981067

PROPRIETÁRIO: PREFEITURA MUNICIPAL DE ARACATÍ

OBJETO: CONSTRUÇÃO DE CRECHE 12 SALAS EM CACIMBA FUNDA NO MUNICÍPIO DE ARACATÍ

ESTRUTURAL: IDENTIFICAÇÃO DOS DESENHOS:
01 - Vigas do pavimento Térreo (Nível 0)
02 - Perspectiva 3D - Vista 01
03 - Perspectiva 3D - Vista 02

LOCAL: RUA SDO. CACIMBA FUNDA, ARACATÍ

DATA: 10/01/2026

PROJANTA: 07/13

DESENHO: ESCALA: INDICADA

CONTEÚDO:

