



www.hidrolandia.ce.gov.br

@prefeiturahidrolandiaceara

Prefeitura de Hidrolândia

Prefeitura Municipal de Hidrolândia
CNPJ: 07.707.680/000127

(88) 9 9747.3332

prefeiturahidrolandiac@outlook.com

Av. Luiz Camelo Sobrinho, Nº 640, Centro. Cep: 62270-000 - Hidrolândia - Ce

OBRA: EXECUÇÃO DOS SERVIÇOS DE CONSTRUÇÃO DE UM CENTRO DE ATENDIMENTO ÀS NEURODIVERGÊNCIAS NA SEDE DO MUNICÍPIO DE HIDROLÂNDIA - CE (MAPP 3416)

LOCAL: RUA CORONEL JOÃO MARTINS, ALTO RENASCER, HIDROLÂNDIA-CE

DATA: 13/05/2026

COMPOSIÇÕES DE CUSTOS

Material	FORTE	UNID	COEFICIENTE	PREÇO UNITÁRIO	TOTAL
I0169 AÇO CA-60	SEINFRA	KG	0,74000000	R\$ 7,59	R\$ 5,62
I8282 LAJE PRÉ-FABRICADA TRELIÇADA P/ FÔRRO, DE 8 cm DE ALTURA E 2 cm DE CAPEADO - VÃO ATÉ 3 m	SEINFRA	M2	1,00000000	R\$ 45,73	R\$ 45,73
I1691 PONTALETE / BARROTE DE 3"x3"	SEINFRA	M	1,30000000	R\$ 16,09	R\$ 20,92
I1728 PREGO 18X27 (2.1/2" X 10) (APROXIMADAMENTE 198UN/KG)	SEINFRA	KG	0,03000000	R\$ 14,20	R\$ 0,43
I1846 SARRAFO DE 1"x4"	SEINFRA	M	0,97000000	R\$ 6,05	R\$ 5,87
I1916 TABUA DE 1" DE 3A. - L = 30cm	SEINFRA	M	0,65000000	R\$ 12,77	R\$ 8,30
TOTAL Material:					R\$ 86,87
Mão de Obra	FORTE	UNID	COEFICIENTE	PREÇO UNITÁRIO	TOTAL
I2391 PEDREIRO	SEINFRA	H	0,35000000	R\$ 24,16	R\$ 8,46
I2543 SERVENTE	SEINFRA	H	0,35000000	R\$ 18,46	R\$ 6,46
TOTAL Mão de Obra:					R\$ 14,92
Serviço	FORTE	UNID	COEFICIENTE	PREÇO UNITÁRIO	TOTAL
C0840 CONCRETO P/VIBR., FCK 15 MPa COM AGREGADO ADQUIRIDO	SEINFRA	M3	0,04000000	R\$ 495,65	R\$ 19,83
C1603 LANÇAMENTO E APLICAÇÃO DE CONCRETO C/ ELEVAÇÃO	SEINFRA	M3	0,04000000	R\$ 268,48	R\$ 10,74
TOTAL Serviço:					R\$ 30,57
VALOR:					132,34

4.11. C4456 LAJE PRÉ-FABRICADA TRELIÇADA P/ FÔRRO - VÃO DE 2,81 A 3,80 m (M2)

Material	FORTE	UNID	COEFICIENTE	PREÇO UNITÁRIO	TOTAL
I0169 AÇO CA-60	SEINFRA	KG	0,74000000	R\$ 7,59	R\$ 5,62
I8283 LAJE PRÉ-FABRICADA TRELIÇADA P/ FÔRRO, DE 8 cm DE ALTURA E 2 cm DE CAPEADO - VÃO DE 3,01 A 4,0 m	SEINFRA	M2	1,00000000	R\$ 46,00	R\$ 46,00
I1691 PONTALETE / BARROTE DE 3"x3"	SEINFRA	M	1,30000000	R\$ 16,09	R\$ 20,92
I1728 PREGO 18X27 (2.1/2" X 10) (APROXIMADAMENTE 198UN/KG)	SEINFRA	KG	0,03000000	R\$ 14,20	R\$ 0,43
I1846 SARRAFO DE 1"x4"	SEINFRA	M	0,97000000	R\$ 6,05	R\$ 5,87
I1916 TABUA DE 1" DE 3A. - L = 30cm	SEINFRA	M	0,65000000	R\$ 12,77	R\$ 8,30
TOTAL Material:					R\$ 87,14
Mão de Obra	FORTE	UNID	COEFICIENTE	PREÇO UNITÁRIO	TOTAL
I2391 PEDREIRO	SEINFRA	H	0,35000000	R\$ 24,16	R\$ 8,46
I2543 SERVENTE	SEINFRA	H	0,35000000	R\$ 18,46	R\$ 6,46
TOTAL Mão de Obra:					R\$ 14,92
Serviço	FORTE	UNID	COEFICIENTE	PREÇO UNITÁRIO	TOTAL
C0840 CONCRETO P/VIBR., FCK 15 MPa COM AGREGADO ADQUIRIDO	SEINFRA	M3	0,04000000	R\$ 495,65	R\$ 19,83
C1603 LANÇAMENTO E APLICAÇÃO DE CONCRETO C/ ELEVAÇÃO	SEINFRA	M3	0,04000000	R\$ 268,48	R\$ 10,74
TOTAL Serviço:					R\$ 30,57
VALOR:					132,61

4.12. C4457 LAJE PRÉ-FABRICADA TRELIÇADA P/ FÔRRO - VÃO DE 3,81 A 4,80 m (M2)

Material	FORTE	UNID	COEFICIENTE	PREÇO UNITÁRIO	TOTAL
I0169 AÇO CA-60	SEINFRA	KG	0,74000000	R\$ 7,59	R\$ 5,62
I8284 LAJE PRÉ-FABRICADA TRELIÇADA P/ FÔRRO, DE 8 cm DE ALTURA E 2 cm DE CAPEADO - VÃO DE 4,01 A 5,0 m	SEINFRA	M2	1,00000000	R\$ 54,76	R\$ 54,76
I1691 PONTALETE / BARROTE DE 3"x3"	SEINFRA	M	1,30000000	R\$ 16,09	R\$ 20,92
I1728 PREGO 18X27 (2.1/2" X 10) (APROXIMADAMENTE 198UN/KG)	SEINFRA	KG	0,03000000	R\$ 14,20	R\$ 0,43
I1846 SARRAFO DE 1"x4"	SEINFRA	M	0,97000000	R\$ 6,05	R\$ 5,87
I1916 TABUA DE 1" DE 3A. - L = 30cm	SEINFRA	M	0,65000000	R\$ 12,77	R\$ 8,30



www.hidrolandia.ce.gov.br

@prefeituradehidrolandiaceara

Prefeitura de Hidrolândia

Prefeitura Municipal de Hidrolândia
CNPJ: 07.707.680/000127

(88) 9 9747.3332

prefeiturahidrolandiac@outlook.com

Av. Luiz Camelo Sobrinho, Nº 640, Centro, Cep: 62270-000 - Hidrolândia - Ce

OBRA: EXECUÇÃO DOS SERVIÇOS DE CONSTRUÇÃO DE UM CENTRO DE ATENDIMENTO ÀS NEURODIVERGÊNCIAS NA SEDE DO MUNICÍPIO DE HIDROLÂNDIA - CE (MAPP 3416)

LOCAL: RUA CORONEL JOÃO MARTINS, ALTO RENASCER, HIDROLÂNDIA-CE

DATA: 13/05/2026

COMPOSIÇÕES DE CUSTOS

				TOTAL Material:		R\$ 95,90
Mão de Obra	FORTE	UNID	COEFICIENTE	PREÇO UNITÁRIO	TOTAL	
I2391	PEDREIRO	SEINFRA H	0,35000000	R\$ 24,16	R\$ 8,46	
I2543	SERVENTE	SEINFRA H	0,35000000	R\$ 18,46	R\$ 6,46	
				TOTAL Mão de Obra:		R\$ 14,92
Serviço	FORTE	UNID	COEFICIENTE	PREÇO UNITÁRIO	TOTAL	
C0840	CONCRETO P/VIBR., FCK 15 MPa COM AGREGADO ADQUIRIDO	SEINFRA M3	0,04000000	R\$ 495,65	R\$ 19,83	
C1603	LANÇAMENTO E APLICAÇÃO DE CONCRETO C/ ELEVAÇÃO	SEINFRA M3	0,04000000	R\$ 268,48	R\$ 10,74	
				TOTAL Serviço:		R\$ 30,57
				VALOR:		141,37

4.13. C4458 LAJE PRÉ-FABRICADA TRELIÇADA P/ FÔRRO - VÃO ACIMA DE 4,81 m (M2)

Material	FORTE	UNID	COEFICIENTE	PREÇO UNITÁRIO	TOTAL	
I0169	AÇO CA-60	SEINFRA KG	0,74000000	R\$ 7,59	R\$ 5,62	
I8285	LAJE PRÉ-FABRICADA TRELIÇADA P/ FÔRRO, DE 12 cm DE ALTURA E 4 cm DE CAPEADO - VÃO ACIMA DE 5,01 m	SEINFRA M2	1,00000000	R\$ 77,36	R\$ 77,36	
I1691	PONTALETE / BARROTE DE 3"x3"	SEINFRA M	1,30000000	R\$ 16,09	R\$ 20,92	
I1728	PREGO 18X27 (2.1/2" X 10) (APROXIMADAMENTE 198UN/KG)	SEINFRA KG	0,03000000	R\$ 14,20	R\$ 0,43	
I1846	SARRAFO DE 1"X4"	SEINFRA M	0,97000000	R\$ 6,05	R\$ 5,87	
I1916	TABUA DE 1" DE 3A. - L = 30cm	SEINFRA M	0,65000000	R\$ 12,77	R\$ 8,30	
				TOTAL Material:		R\$ 118,50
Mão de Obra	FORTE	UNID	COEFICIENTE	PREÇO UNITÁRIO	TOTAL	
I2391	PEDREIRO	SEINFRA H	0,35000000	R\$ 24,16	R\$ 8,46	
I2543	SERVENTE	SEINFRA H	0,35000000	R\$ 18,46	R\$ 6,46	
				TOTAL Mão de Obra:		R\$ 14,92
Serviço	FORTE	UNID	COEFICIENTE	PREÇO UNITÁRIO	TOTAL	
C0840	CONCRETO P/VIBR., FCK 15 MPa COM AGREGADO ADQUIRIDO	SEINFRA M3	0,05700000	R\$ 495,65	R\$ 28,25	
C1603	LANÇAMENTO E APLICAÇÃO DE CONCRETO C/ ELEVAÇÃO	SEINFRA M3	0,05700000	R\$ 268,48	R\$ 15,30	
				TOTAL Serviço:		R\$ 43,55
				VALOR:		176,96

4.14. C4071 ARMADURA EM TELA SOLDÁVEL Q-92 (M2)

Material	FORTE	UNID	COEFICIENTE	PREÇO UNITÁRIO	TOTAL	
I7555	TELA DE AÇO SOLDÁVEL Q-92	SEINFRA M2	1,00000000	R\$ 10,80	R\$ 10,80	
				TOTAL Material:		R\$ 10,80
Mão de Obra	FORTE	UNID	COEFICIENTE	PREÇO UNITÁRIO	TOTAL	
I0037	AJUDANTE	SEINFRA H	0,03000000	R\$ 19,10	R\$ 0,57	
I0121	ARMADOR/FERREIRO	SEINFRA H	0,03000000	R\$ 24,16	R\$ 0,72	
				TOTAL Mão de Obra:		R\$ 1,29
				VALOR:		12,10

5.1. C0073 ALVENARIA DE TIJOLO CERÂMICO FURADO (9x19x19)cm C/ARGAMASSA MISTA DE CAL HIDRATADA ESP.=10cm (1:2:8) (M2)

Material	FORTE	UNID	COEFICIENTE	PREÇO UNITÁRIO	TOTAL	
I0109	AREIA MEDIA	SEINFRA M3	0,01500000	R\$ 83,58	R\$ 1,25	
I0441	CAL HIDRATADA	SEINFRA KG	2,18000000	R\$ 0,96	R\$ 2,09	
I0805	CIMENTO PORTLAND	SEINFRA KG	2,18000000	R\$ 0,71	R\$ 1,55	



www.hidrolandia.ce.gov.br

@prefeiturahidrolandiaceara

Prefeitura de Hidrolândia

Prefeitura Municipal de Hidrolândia
CNPJ: 07.707.680/000127

(88) 9 9747.3332

prefeiturahidrolandiac@outlook.com

Av. Luiz Camelo Sobrinho, Nº 640, Centro, Cep: 62270-000 - Hidrolândia - Ce

OBRA: EXECUÇÃO DOS SERVIÇOS DE CONSTRUÇÃO DE UM CENTRO DE ATENDIMENTO ÀS NEURODIVERGÊNCIAS NA SEDE DO MUNICÍPIO DE HIDROLÂNDIA - CE (MAPP 3416)

LOCAL: RUA CORONEL JOÃO MARTINS, ALTO RENASCER, HIDROLÂNDIA-CE

DATA: 13/05/2026

COMPOSIÇÕES DE CUSTOS

		SEINFRA	UN			
I2081	TIJOLO CERÂMICO FURADO 9X19X19CM			25,00000000	R\$ 0,53	R\$ 13,25
					TOTAL Material:	R\$ 18,14
Mão de Obra		FORTE	UNID	COEFICIENTE	PREÇO UNITÁRIO	TOTAL
I2391	PEDREIRO	SEINFRA	H	1,00000000	R\$ 24,16	R\$ 24,16
I2543	SERVEANTE	SEINFRA	H	1,12000000	R\$ 18,46	R\$ 20,68
					TOTAL Mão de Obra:	R\$ 44,84
					VALOR:	62,98

5.2. C2666 VERGA RETA DE CONCRETO ARMADO (M3)

Equipamento Custo Horário		FORTE	UNID	COEFICIENTE	PREÇO UNITÁRIO	TOTAL
I0682	BETONEIRA ELÉTRICA 580L (CHP)	SEINFRA	H	0,71400000	R\$ 25,18	R\$ 17,98
					TOTAL Equipamento Custo Horário:	R\$ 17,98
Material		FORTE	UNID	COEFICIENTE	PREÇO UNITÁRIO	TOTAL
I0157	AÇO CA-25	SEINFRA	KG	60,00000000	R\$ 8,23	R\$ 493,80
I0103	ARAME RECOZIDO N.18 BWG	SEINFRA	KG	1,20000000	R\$ 16,53	R\$ 19,84
I0109	AREIA MEDIA	SEINFRA	M3	0,62350000	R\$ 83,58	R\$ 52,11
I0280	BRITA	SEINFRA	M3	0,87800000	R\$ 100,50	R\$ 88,24
I0805	CIMENTO PORTLAND	SEINFRA	KG	327,60000000	R\$ 0,71	R\$ 232,60
I1691	PONTALETE / BARROTE DE 3"x3"	SEINFRA	M	0,60000000	R\$ 16,09	R\$ 9,65
I1728	PREGO 18X27 (2.1/2" X 10) (APROXIMADAMENTE 198UN/KG)	SEINFRA	KG	2,00000000	R\$ 14,20	R\$ 28,40
I1916	TABUA DE 1" DE 3A. - L = 30cm	SEINFRA	M	5,00000000	R\$ 12,77	R\$ 63,85
					TOTAL Material:	R\$ 988,49
Mão de Obra		FORTE	UNID	COEFICIENTE	PREÇO UNITÁRIO	TOTAL
I0037	AJUDANTE	SEINFRA	H	12,30000000	R\$ 19,10	R\$ 234,93
I0121	ARMADOR/FERREIRO	SEINFRA	H	4,80000000	R\$ 24,16	R\$ 115,97
I0498	CARPINTEIRO	SEINFRA	H	7,50000000	R\$ 24,16	R\$ 181,20
I2391	PEDREIRO	SEINFRA	H	2,00000000	R\$ 24,16	R\$ 48,32
I2543	SERVEANTE	SEINFRA	H	12,00000000	R\$ 18,46	R\$ 221,52
					TOTAL Mão de Obra:	R\$ 801,94
					VALOR:	1.808,40

5.3. C1134 DIVISÓRIA DE GRANILITE C/ARGAMASSA DE CIMENTO E AREIA (M2)

Material		FORTE	UNID	COEFICIENTE	PREÇO UNITÁRIO	TOTAL
I0109	AREIA MEDIA	SEINFRA	M3	0,00400000	R\$ 83,58	R\$ 0,33
I0799	CIMENTO BRANCO	SEINFRA	KG	0,70000000	R\$ 4,18	R\$ 2,93
I0805	CIMENTO PORTLAND	SEINFRA	KG	1,60000000	R\$ 0,71	R\$ 1,14
I1672	GRANILITE, MARMORITE	SEINFRA	M2	1,00000000	R\$ 146,75	R\$ 146,75
					TOTAL Material:	R\$ 151,15
Mão de Obra		FORTE	UNID	COEFICIENTE	PREÇO UNITÁRIO	TOTAL
I2391	PEDREIRO	SEINFRA	H	2,40000000	R\$ 24,16	R\$ 57,98
I2543	SERVEANTE	SEINFRA	H	4,80000000	R\$ 18,46	R\$ 88,61
					TOTAL Mão de Obra:	R\$ 146,59
					VALOR:	297,74

5.4. C0773 CHAPIM PRÉ-MOLDADO DE CONCRETO (M2)

Equipamento Custo Horário		FORTE	UNID	COEFICIENTE	PREÇO UNITÁRIO	TOTAL
---------------------------	--	-------	------	-------------	----------------	-------



www.hidrolandia.ce.gov.br

prefeituradehidrolandiaceara

Prefeitura de Hidrolândia

Prefeitura Municipal de Hidrolândia
 CNPJ: 07.707.680/000127

(88) 9 9747.3332

prefeiturahidrolandiac@outlook.com

Av. Luiz Camelo Sobrinho, Nº 640, Centro, Cep: 62270-000 - Hidrolândia - Ce

OBRA: EXECUÇÃO DOS SERVIÇOS DE CONSTRUÇÃO DE UM CENTRO DE ATENDIMENTO ÀS NEURODIVERGÊNCIAS NA SEDE DO MUNICÍPIO DE HIDROLÂNDIA - CE (MAPP 3416)

LOCAL: RUA CORONEL JOÃO MARTINS, ALTO RENAScer, HIDROLÂNDIA-CE

DATA: 13/05/2026

COMPOSIÇÕES DE CUSTOS

10682	BETONEIRA ELÉTRICA 580L (CHP)	SEINFRA	H	0,02000000	R\$ 25,18	R\$ 0,50
-------	-------------------------------	---------	---	------------	-----------	----------

TOTAL Equipamento Custo Horário: R\$ 0,50

Material	FORTE	UNID	COEFICIENTE	PREÇO UNITÁRIO	TOTAL	
I0163	AÇO CA-50	SEINFRA	KG	1,35000000	R\$ 7,10	R\$ 9,59
I0103	ARAME RECOZIDO N.18 BWG	SEINFRA	KG	0,02000000	R\$ 16,53	R\$ 0,33
I0108	AREIA GROSSA	SEINFRA	M3	0,04000000	R\$ 119,58	R\$ 4,78
I0528	CHAPA COMPENSADO RESINADO 10MM (1.10 X 2.20M)	SEINFRA	M2	1,00000000	R\$ 35,95	R\$ 35,95
I0805	CIMENTO PORTLAND	SEINFRA	KG	17,36000000	R\$ 0,71	R\$ 12,33
I1605	PEDRISCO	SEINFRA	M3	0,09000000	R\$ 100,50	R\$ 9,05
I1724	PREGO	SEINFRA	KG	0,02000000	R\$ 17,00	R\$ 0,34
TOTAL Material:					R\$ 72,37	

Mão de Obra	FORTE	UNID	COEFICIENTE	PREÇO UNITÁRIO	TOTAL	
I0121	ARMADOR/FERREIRO	SEINFRA	H	0,80000000	R\$ 24,16	R\$ 19,33
I0498	CARPINTEIRO	SEINFRA	H	0,70000000	R\$ 24,16	R\$ 16,91
I2391	PEDREIRO	SEINFRA	H	0,30000000	R\$ 24,16	R\$ 7,25
I2543	SERVEnte	SEINFRA	H	1,10000000	R\$ 18,46	R\$ 20,31
TOTAL Mão de Obra:					R\$ 63,80	
VALOR:					136,66	

5.5. C4069 BANCADA DE GRANITO (OUTRAS CORES) ESP. = 2cm (COLOCADO) (M2)

Material	FORTE	UNID	COEFICIENTE	PREÇO UNITÁRIO	TOTAL	
I0108	AREIA GROSSA	SEINFRA	M3	0,00800000	R\$ 119,58	R\$ 0,96
I7894	BANCADA DE GRANITO OUTRAS CORES E=2cm,	SEINFRA	M2	1,00000000	R\$ 429,70	R\$ 429,70
I0805	CIMENTO PORTLAND	SEINFRA	KG	3,20000000	R\$ 0,71	R\$ 2,27
TOTAL Material:					R\$ 432,93	

Mão de Obra	FORTE	UNID	COEFICIENTE	PREÇO UNITÁRIO	TOTAL	
I2391	PEDREIRO	SEINFRA	H	1,20000000	R\$ 24,16	R\$ 28,99
I2543	SERVEnte	SEINFRA	H	2,00000000	R\$ 18,46	R\$ 36,92
TOTAL Mão de Obra:					R\$ 65,91	
VALOR:					498,84	

6.1. C4517 PORTA EM ALUMÍNIO ANODIZADO NATURAL/FOSCO, DE ABRIR, SEM BANDEIROLA E/OU PEITORIL, SEM VIDRO - FORNECIMENTO E MONTAGEM (M2)

Material	FORTE	UNID	COEFICIENTE	PREÇO UNITÁRIO	TOTAL	
I8341	PORTA EM ALUMÍNIO ANODIZADO NATURAL/FOSCO, DE ABRIR, SEM BANDEIROLA E/OU PEITORIL, SEM VIDRO	SEINFRA	M2	1,00000000	R\$ 407,91	R\$ 407,91
TOTAL Material:					R\$ 407,91	
VALOR:					407,91	

6.2. C4514 PORTA EM ALUMÍNIO ANODIZADO NATURAL/FOSCO, DE CORRER, SEM BANDEIROLA E/OU PEITORIL, SEM VIDRO - FORNECIMENTO E MONTAGEM (M2)

Material	FORTE	UNID	COEFICIENTE	PREÇO UNITÁRIO	TOTAL	
I8338	PORTA EM ALUMÍNIO ANODIZADO NATURAL/FOSCO, DE CORRER,	SEINFRA	M2	1,00000000	R\$ 404,39	R\$ 404,39
TOTAL Material:					R\$ 404,39	
VALOR:					404,39	

6.3. C4424 PORTA TIPO PARANÁ (0,60 x 2,10 m), COMPLETA (UN)

Serviço	FORTE	UNID	COEFICIENTE	PREÇO UNITÁRIO	TOTAL



www.hidrolandia.ce.gov.br

@prefeiturahidrolandiaceara

Prefeitura de Hidrolândia

Prefeitura Municipal de Hidrolândia
CNPJ: 07.707.680/000127

(88) 9 9747.3332

prefeiturahidrolandiac@outlook.com

Av. Luiz Camelo Sobrinho, Nº 640, Centro, Cep: 62270-000 - Hidrolândia - Ce

OBRA: EXECUÇÃO DOS SERVIÇOS DE CONSTRUÇÃO DE UM CENTRO DE ATENDIMENTO ÀS NEURODIVERGÊNCIAS NA SEDE DO MUNICÍPIO DE HIDROLÂNDIA - CE (MAPP 3416)

LOCAL: RUA CORONEL JOÃO MARTINS, ALTO RENASCER, HIDROLÂNDIA-CE

DATA: 13/05/2026

COMPOSIÇÕES DE CUSTOS

Item	Descrição	Fonte	Unid	Coefficiente	Preço Unitário	Total
C4422	ALIZAR DE MADEIRA L= 5 cm (1 FACE)	SEINFRA	CJ	2,00000000	R\$ 46,95	R\$ 93,90
C4421	FORRAMENTO DE MADEIRA L = 15 cm	SEINFRA	CJ	1,00000000	R\$ 586,20	R\$ 586,20
C4423	PORTA TIPO PARANÁ (0,60 x 2,10 m), C/ FERRAGENS	SEINFRA	UN	1,00000000	R\$ 362,67	R\$ 362,67
					TOTAL Serviço:	R\$ 1.042,77
					VALOR:	1.042,77

6.4. C4426 PORTA TIPO PARANÁ (0,70 x 2,10 m), COMPLETA (UN)

Serviço	Fonte	Unid	Coefficiente	Preço Unitário	Total	
C4422	ALIZAR DE MADEIRA L= 5 cm (1 FACE)	SEINFRA	CJ	2,00000000	R\$ 93,90	
C4421	FORRAMENTO DE MADEIRA L = 15 cm	SEINFRA	CJ	1,00000000	R\$ 586,20	
C4425	PORTA TIPO PARANÁ (0,70 x 2,10 m), C/ FERRAGENS	SEINFRA	UN	1,00000000	R\$ 374,05	
					TOTAL Serviço:	R\$ 1.054,15
					VALOR:	1.054,15

6.5. C4428 PORTA TIPO PARANÁ (0,80 x 2,10 m), COMPLETA (UN)

Serviço	Fonte	Unid	Coefficiente	Preço Unitário	Total	
C4422	ALIZAR DE MADEIRA L= 5 cm (1 FACE)	SEINFRA	CJ	2,00000000	R\$ 93,90	
C4421	FORRAMENTO DE MADEIRA L = 15 cm	SEINFRA	CJ	1,00000000	R\$ 586,20	
C4427	PORTA TIPO PARANÁ (0,80 x 2,10 m), C/ FERRAGENS	SEINFRA	UN	1,00000000	R\$ 393,17	
					TOTAL Serviço:	R\$ 1.073,27
					VALOR:	1.073,27

6.6. C1994 PORTA TIPO PARANÁ (S/ACESSÓRIOS) (M2)

Material	Fonte	Unid	Coefficiente	Preço Unitário	Total	
I1715	PORTA TIPO PARANÁ	SEINFRA	M2	1,00000000	R\$ 98,80	
					TOTAL Material:	R\$ 98,80
Mão de Obra	Fonte	Unid	Coefficiente	Preço Unitário	Total	
I0041	AJUDANTE DE CARPINTEIRO	SEINFRA	H	1,19000000	R\$ 22,73	
I0498	CARPINTEIRO	SEINFRA	H	1,19000000	R\$ 28,75	
					TOTAL Mão de Obra:	R\$ 51,48
					VALOR:	150,28

6.7. C1967 PORTA DE ALUMÍNIO ANODIZADO COMPACTA (M2)

Material	Fonte	Unid	Coefficiente	Preço Unitário	Total	
I0109	AREIA MEDIA	SEINFRA	M3	0,00290000	R\$ 0,24	
I0805	CIMENTO PORTLAND	SEINFRA	KG	1,17000000	R\$ 0,83	
I1702	PORTA DE ALUMÍNIO	SEINFRA	M2	1,00000000	R\$ 556,64	
					TOTAL Material:	R\$ 557,71
Mão de Obra	Fonte	Unid	Coefficiente	Preço Unitário	Total	
I2391	PEDREIRO	SEINFRA	H	1,50000000	R\$ 36,24	
I2543	SERVENTE	SEINFRA	H	2,50000000	R\$ 46,15	
					TOTAL Mão de Obra:	R\$ 82,39
					VALOR:	640,10

6.8. C4513 JANELA EM ALUMÍNIO ANODIZADO NATURAL/FOSCO, DE CORRER, SEM BANDEIROLA E/OU PEITORIL, SEM VIDRO - FORNECIMENTO E MONTAGEM (M2)

Material	Fonte	Unid	Coefficiente	Preço Unitário	Total	
I8337	JANELA EM ALUMÍNIO ANODIZADO NATURAL/FOSCO, DE CORRER,	SEINFRA	M2	1,00000000	R\$ 311,95	
					TOTAL	R\$ 311,95



www.hidrolandia.ce.gov.br

@prefeituradehidrolandiaceara

[L] Prefeitura de Hidrolândia

Prefeitura Municipal de Hidrolândia
CNPJ: 07.707.680/000127

(88) 9 9747.3332

prefeiturahidrolandiac@outlook.com

Av. Luiz Camelo Sobrinho, Nº 640, Centro, Cep: 62270-000 - Hidrolândia - Ce

OBRA: EXECUÇÃO DOS SERVIÇOS DE CONSTRUÇÃO DE UM CENTRO DE ATENDIMENTO ÀS NEURODIVERGÊNCIAS NA SEDE DO MUNICÍPIO DE HIDROLÂNDIA - CE (MAPP 3416)

LOCAL: RUA CORONEL JOÃO MARTINS, ALTO RENASCER, HIDROLÂNDIA-CE

DATA: 13/05/2026

COMPOSIÇÕES DE CUSTOS

TOTAL Material: R\$ 311,95

VALOR: 311,95

6.9. C4830 JANELA BASCULANTE EM ALUMÍNIO ANODIZADO NATURAL, EXCLUSIVE VIDRO (M2)

Material	FORNTE	UNID	COEFICIENTE	PREÇO UNITÁRIO	TOTAL
I9142	JANELA ALUMINIO BASCULANTE 100 X 100 CM (AXL)	SEINFRA UN	1,00000000	R\$ 417,52	R\$ 417,52
TOTAL Material:					R\$ 417,52
Mão de Obra	FORNTE	UNID	COEFICIENTE	PREÇO UNITÁRIO	TOTAL
I2391	PEDREIRO	SEINFRA H	2,50000000	R\$ 24,16	R\$ 60,40
I2543	SERVENTE	SEINFRA H	1,50000000	R\$ 18,46	R\$ 27,69
TOTAL Mão de Obra:					R\$ 88,09
Serviço	FORNTE	UNID	COEFICIENTE	PREÇO UNITÁRIO	TOTAL
C0164	ARGAMASSA DE CIMENTO E AREIA PEN. TRAÇO 1:3	SEINFRA M3	0,02100000	R\$ 1.045,72	R\$ 21,96
TOTAL Serviço:					R\$ 21,96
VALOR:					527,57

6.10. C1144 DOBRADIÇA CROMADA 3" X 2 1/2" (UN)

Material	FORNTE	UNID	COEFICIENTE	PREÇO UNITÁRIO	TOTAL
I1027	DOBRADIÇA 3"X2 1/2" CROMADA	SEINFRA UN	1,00000000	R\$ 16,63	R\$ 16,63
I1587	PARAFUSO PARA MADEIRA 1 3/4"X10MM	SEINFRA UN	6,00000000	R\$ 0,19	R\$ 1,14
TOTAL Material:					R\$ 17,77
Mão de Obra	FORNTE	UNID	COEFICIENTE	PREÇO UNITÁRIO	TOTAL
I0041	AJUDANTE DE CARPINTEIRO	SEINFRA H	0,25000000	R\$ 19,10	R\$ 4,78
I0498	CARPINTEIRO	SEINFRA H	0,25000000	R\$ 24,16	R\$ 6,04
TOTAL Mão de Obra:					R\$ 10,82
VALOR:					28,59

6.11. C1361 FECHADURA COMPLETA PARA PORTA INTERNA (UN)

Material	FORNTE	UNID	COEFICIENTE	PREÇO UNITÁRIO	TOTAL
I1155	FECHADURA COMPLETA PARA PORTA INTERNA	SEINFRA UN	1,00000000	R\$ 58,69	R\$ 58,69
TOTAL Material:					R\$ 58,69
Mão de Obra	FORNTE	UNID	COEFICIENTE	PREÇO UNITÁRIO	TOTAL
I0041	AJUDANTE DE CARPINTEIRO	SEINFRA H	2,00000000	R\$ 19,10	R\$ 38,20
I0498	CARPINTEIRO	SEINFRA H	2,00000000	R\$ 24,16	R\$ 48,32
TOTAL Mão de Obra:					R\$ 86,52
VALOR:					145,21

6.12. C4949 VIDRO TEMPERADO INCOLOR C/MASSA E=6MM, COLOCADO (M2)

Material	FORNTE	UNID	COEFICIENTE	PREÇO UNITÁRIO	TOTAL
I1516	MASSA PARA VIDRO	SEINFRA KG	1,50000000	R\$ 10,82	R\$ 16,23
I2259	VIDRO TEMPERADO 6MM INCOLOR SEM COLOCAÇÃO	SEINFRA M2	1,00000000	R\$ 253,68	R\$ 253,68
TOTAL Material:					R\$ 269,91
Mão de Obra	FORNTE	UNID	COEFICIENTE	PREÇO UNITÁRIO	TOTAL
I0037	AJUDANTE	SEINFRA H	0,50000000	R\$ 19,10	R\$ 9,55
I1530	MONTADOR	SEINFRA H	0,50000000	R\$ 24,16	R\$ 12,08
TOTAL Mão de Obra:					R\$ 21,63
VALOR:					291,54



www.hidrolandia.ce.gov.br

@prefeituradehidrolandiaceara

Prefeitura de Hidrolândia

Prefeitura Municipal de Hidrolândia
CNPJ: 07.707.680/000127

(88) 9 9747.3332

prefeiturahidrolandiac@outlook.com

Av. Luiz Camelo Sobrinho, Nº 640, Centro, Cep: 62270-000 - Hidrolândia - Ce

OBRA: EXECUÇÃO DOS SERVIÇOS DE CONSTRUÇÃO DE UM CENTRO DE ATENDIMENTO ÀS NEURODIVERGÊNCIAS NA SEDE DO MUNICÍPIO DE HIDROLÂNDIA - CE (MAPP 3416)

LOCAL: RUA CORONEL JOÃO MARTINS, ALTO RENASCER, HIDROLÂNDIA-CE

DATA: 13/05/2026

COMPOSIÇÕES DE CUSTOS

6.13. C4951 VIDRO TEMPERADO INCOLOR C/MASSA E=10MM, COLOCADO (M2)

Material	FORTE	UNID	COEFICIENTE	PREÇO UNITÁRIO	TOTAL	
I1516	MASSA PARA VIDRO	SEINFRA	KG	1,50000000	R\$ 10,82	R\$ 16,23
I2258	VIDRO TEMPERADO 10MM INCOLOR SEM COLOCAÇÃO	SEINFRA	M2	1,00000000	R\$ 422,28	R\$ 422,28
TOTAL Material:					R\$ 438,51	
Mão de Obra	FORTE	UNID	COEFICIENTE	PREÇO UNITÁRIO	TOTAL	
I0037	AJUDANTE	SEINFRA	H	0,50000000	R\$ 19,10	R\$ 9,55
I1530	MONTADOR	SEINFRA	H	0,50000000	R\$ 24,16	R\$ 12,08
TOTAL Mão de Obra:					R\$ 21,63	
VALOR:					460,14	

6.14. C2284 SOLEIRA DE GRANITO L= 15cm (M)

Material	FORTE	UNID	COEFICIENTE	PREÇO UNITÁRIO	TOTAL	
I1880	SOLEIRA DE GRANITO DE 15CM	SEINFRA	M	1,00000000	R\$ 75,84	R\$ 75,84
TOTAL Material:					R\$ 75,84	
Mão de Obra	FORTE	UNID	COEFICIENTE	PREÇO UNITÁRIO	TOTAL	
I2391	PEDREIRO	SEINFRA	H	0,50000000	R\$ 24,16	R\$ 12,08
I2543	SERVENTE	SEINFRA	H	0,25000000	R\$ 18,46	R\$ 4,62
TOTAL Mão de Obra:					R\$ 16,70	
Serviço	FORTE	UNID	COEFICIENTE	PREÇO UNITÁRIO	TOTAL	
C0197	ARGAMASSA MISTA DE CIMENTO CAL HIDR. E AREIA S/PEN. TRAÇO 1:1:4	SEINFRA	M3	0,00375000	R\$ 720,10	R\$ 2,70
TOTAL Serviço:					R\$ 2,70	
VALOR:					95,24	

6.15. C1869 PEITORIL DE GRANITO L= 15 cm (M)

Material	FORTE	UNID	COEFICIENTE	PREÇO UNITÁRIO	TOTAL	
I1610	PEITORIS DE GRANITO 15CM	SEINFRA	M	1,00000000	R\$ 75,84	R\$ 75,84
TOTAL Material:					R\$ 75,84	
Mão de Obra	FORTE	UNID	COEFICIENTE	PREÇO UNITÁRIO	TOTAL	
I2391	PEDREIRO	SEINFRA	H	0,50000000	R\$ 24,16	R\$ 12,08
I2543	SERVENTE	SEINFRA	H	0,25000000	R\$ 18,46	R\$ 4,62
TOTAL Mão de Obra:					R\$ 16,70	
Serviço	FORTE	UNID	COEFICIENTE	PREÇO UNITÁRIO	TOTAL	
C0197	ARGAMASSA MISTA DE CIMENTO CAL HIDR. E AREIA S/PEN. TRAÇO	SEINFRA	M3	0,00375000	R\$ 720,10	R\$ 2,70
TOTAL Serviço:					R\$ 2,70	
VALOR:					95,24	

7.1. C0802 COBERTURA C/TELHA ONDULADA DE FIBRO-CIMENTO E= 6mm (C/MADEIRAMENTO) (M2)

Material	FORTE	UNID	COEFICIENTE	PREÇO UNITÁRIO	TOTAL	
I0853	CONJUNTO VEDAÇÃO ELASTICA	SEINFRA	UN	2,00000000	R\$ 0,55	R\$ 1,10
I2296	CUMEEIRA NORMAL P/TELHA DE 6MM, LARGURA 1.10M	SEINFRA	UN	0,25000000	R\$ 44,49	R\$ 11,12
I2339	FERRO CHATO 2" x 3/16" (1,90KG/M)	SEINFRA	KG	0,18000000	R\$ 9,18	R\$ 1,65
I2387	PARAFUSO DE 5/16" x 110MM C/ARRUELA	SEINFRA	UN	2,00000000	R\$ 1,25	R\$ 2,50
I2407	PRANCHA EM MADEIRA DE LEI	SEINFRA	M3	0,02000000	R\$ 2.336,92	R\$ 46,74



www.hidrolandia.ce.gov.br

@prefeiturahidrolandiaceara

Prefeitura de Hidrolândia

Prefeitura Municipal de Hidrolândia
CNPJ: 07.707.680/000127

(88) 9 9747.3332

prefeiturahidrolandiac@outlook.com

Av. Luiz Carneiro Sobrinho, Nº 640, Centro, Cep: 62270-000 - Hidrolândia - Ce

OBRA: EXECUÇÃO DOS SERVIÇOS DE CONSTRUÇÃO DE UM CENTRO DE ATENDIMENTO ÀS NEURODIVERGÊNCIAS NA SEDE DO MUNICÍPIO DE HIDROLÂNDIA - CE (MAPP 3416)

LOCAL: RUA CORONEL JOÃO MARTINS, ALTO RENASCER, HIDROLÂNDIA-CE

DATA: 13/05/2026

COMPOSIÇÕES DE CUSTOS

Material	UNID	QTD	VALOR UNITÁRIO	VALOR TOTAL	
11728	PREGO 18X27 (2.1/2" X 10) (APROXIMADAMENTE 198UN/KG)	SEINFRA	KG	0,12000000 R\$ 14,20 R\$ 1,70	
12441	TELHA DE FIBROCIMENTO ONDULADA 6MM (1.10 x 1.83M)	SEINFRA	UN	0,57800000 R\$ 71,44 R\$ 41,29	
TOTAL Material:				R\$ 106,10	
Mão de Obra		UNID	QTD	VALOR UNITÁRIO	VALOR TOTAL
10037	AJUDANTE	SEINFRA	H	1,00000000 R\$ 19,10 R\$ 19,10	
10498	CARPINTEIRO	SEINFRA	H	1,00000000 R\$ 24,16 R\$ 24,16	
TOTAL Mão de Obra:				R\$ 43,26	
VALOR:				149,37	

7.2. C5020 IMPERMEABILIZAÇÃO COM MANTA ASFÁLTICA, CLASSE B, ESTRUTURADA COM POLIESTER NÃO TECIDO, FACES EM POLIETILENO, TIPO III, E=4MM (M2)

Material	UNID	QTD	VALOR UNITÁRIO	VALOR TOTAL	
11218	GAS	SEINFRA	KG	0,26000000 R\$ 7,64 R\$ 1,99	
19506	MANTA ASFÁLTICA COM POLÍMEROS E ELASTÔMEROS, CLASSE B,	SEINFRA	M2	1,15000000 R\$ 36,78 R\$ 42,30	
19509	PRIMER, EMULSÃO ASFÁLTICA À BASE DE ÁGUA, PARA COLAGEM DE MANTAS E OU FITAS ASFÁLTICAS (DENSIDADE: 1KG/L)	SEINFRA	L	0,40000000 R\$ 9,91 R\$ 3,96	
TOTAL Material:				R\$ 48,25	
Mão de Obra		UNID	QTD	VALOR UNITÁRIO	VALOR TOTAL
10039	AJUDANTE DE APLICADOR DE IMPERMEABILIZAÇÃO	SEINFRA	H	0,80000000 R\$ 19,10 R\$ 15,28	
10091	APLICADOR IMPERMEABILIZAÇÃO	SEINFRA	H	0,40000000 R\$ 24,16 R\$ 9,66	
TOTAL Mão de Obra:				R\$ 24,94	
VALOR:				73,19	

7.3. C2057 PROTEÇÃO DE SUPERFÍCIES IMPERMEABILIZADAS (M2)

Material	UNID	QTD	VALOR UNITÁRIO	VALOR TOTAL	
10109	AREIA MEDIA	SEINFRA	M3	0,03650000 R\$ 83,58 R\$ 3,05	
10805	CIMENTO PORTLAND	SEINFRA	KG	6,24000000 R\$ 0,71 R\$ 4,43	
11562	PAPEL KRAFT BETUMADO DUPLO	SEINFRA	M2	1,15000000 R\$ 4,98 R\$ 5,73	
TOTAL Material:				R\$ 13,21	
Mão de Obra		UNID	QTD	VALOR UNITÁRIO	VALOR TOTAL
12391	PEDREIRO	SEINFRA	H	0,50000000 R\$ 24,16 R\$ 12,08	
12543	SERVENTE	SEINFRA	H	0,80000000 R\$ 18,46 R\$ 14,77	
TOTAL Mão de Obra:				R\$ 26,85	
VALOR:				40,06	

7.4. C2249 RUFO DE CHAPA GALVANIZADA 26 DESENVOLVIMENTO 33cm (M)

Material	UNID	QTD	VALOR UNITÁRIO	VALOR TOTAL	
10538	CHAPA DE AÇO GALVANIZADA N.26. DESENV 0.33M	SEINFRA	M	1,03000000 R\$ 15,33 R\$ 15,79	
11725	PREGO 15X15 (1.1/4" x 13) (APROXIMADAMENTE 672UN/KG)	SEINFRA	KG	0,07000000 R\$ 15,99 R\$ 1,12	
TOTAL Material:				R\$ 16,91	
Mão de Obra		UNID	QTD	VALOR UNITÁRIO	VALOR TOTAL
10043	AJUDANTE DE ENCANADOR	SEINFRA	H	0,50000000 R\$ 19,10 R\$ 9,55	
12320	ENCANADOR	SEINFRA	H	0,50000000 R\$ 23,48 R\$ 11,74	
TOTAL Mão de Obra:				R\$ 21,29	
VALOR:				38,20	



www.hidrolandia.ce.gov.br

@prefeituradehidrolandiaceara

Prefeitura de Hidrolândia

Prefeitura Municipal de Hidrolândia
 CNPJ: 07.707.680/000127

(88) 9 9747.3332

prefeiturahidrolandiac@outlook.com

Av. Luiz Camelo Sobrinho, Nº 640, Centro, Cep: 62270-000 - Hidrolândia - Ce

OBRA: EXECUÇÃO DOS SERVIÇOS DE CONSTRUÇÃO DE UM CENTRO DE ATENDIMENTO ÀS NEURODIVERGÊNCIAS NA SEDE DO MUNICÍPIO DE HIDROLÂNDIA - CE (MAPP 3416)

LOCAL: RUA CORONEL JOÃO MARTINS, ALTO RENASCER, HIDROLÂNDIA-CE

DATA: 13/05/2026

COMPOSIÇÕES DE CUSTOS

8.1. C0776 CHAPISCO C/ ARGAMASSA DE CIMENTO E AREIA S/PENEIRAR TRAÇO 1:3 ESP.= 5mm P/ PAREDE (M2)

Material	FORNTE	UNID	COEFICIENTE	PREÇO UNITÁRIO	TOTAL	
I0109	AREIA MEDIA	SEINFRA	M3	0,00610000	R\$ 83,58	R\$ 0,51
I0805	CIMENTO PORTLAND	SEINFRA	KG	2,43000000	R\$ 0,71	R\$ 1,73
TOTAL Material:					R\$ 2,24	
Mão de Obra	FORNTE	UNID	COEFICIENTE	PREÇO UNITÁRIO	TOTAL	
I2391	PEDREIRO	SEINFRA	H	0,10000000	R\$ 24,16	R\$ 2,42
I2543	SERVENTE	SEINFRA	H	0,15000000	R\$ 18,46	R\$ 2,77
TOTAL Mão de Obra:					R\$ 5,19	
VALOR:					7,42	

8.2. C3023 EMBOÇO C/ ARGAMASSA DE CIMENTO E AREIA PENEIRADA, TRAÇO 1:3 (M2)

Mão de Obra	FORNTE	UNID	COEFICIENTE	PREÇO UNITÁRIO	TOTAL	
I2391	PEDREIRO	SEINFRA	H	0,60000000	R\$ 24,16	R\$ 14,50
I2543	SERVENTE	SEINFRA	H	0,60000000	R\$ 18,46	R\$ 11,08
TOTAL Mão de Obra:					R\$ 25,58	
Serviço	FORNTE	UNID	COEFICIENTE	PREÇO UNITÁRIO	TOTAL	
C0164	ARGAMASSA DE CIMENTO E AREIA PEN. TRAÇO 1:3	SEINFRA	M3	0,02000000	R\$ 1.045,72	R\$ 20,91
TOTAL Serviço:					R\$ 20,91	
VALOR:					46,49	

8.3. C3028 REBOCO C/ ARGAMASSA DE CIMENTO E AREIA PENEIRADA, TRAÇO 1:3 (M2)

Mão de Obra	FORNTE	UNID	COEFICIENTE	PREÇO UNITÁRIO	TOTAL	
I2391	PEDREIRO	SEINFRA	H	0,60000000	R\$ 24,16	R\$ 14,50
I2543	SERVENTE	SEINFRA	H	0,60000000	R\$ 18,46	R\$ 11,08
TOTAL Mão de Obra:					R\$ 25,58	
Serviço	FORNTE	UNID	COEFICIENTE	PREÇO UNITÁRIO	TOTAL	
C0164	ARGAMASSA DE CIMENTO E AREIA PEN. TRAÇO 1:3	SEINFRA	M3	0,02500000	R\$ 1.045,72	R\$ 26,14
TOTAL Serviço:					R\$ 26,14	
VALOR:					51,72	

8.4. C4445 CERÂMICA ESMALTADA RETIFICADA C/ ARG. PRÉ-FABRICADA ACIMA DE 30x30cm (900cm²) - PEI-5/PEI-4 - P/ PAREDE (M2)

Material	FORNTE	UNID	COEFICIENTE	PREÇO UNITÁRIO	TOTAL	
I6508	ARGAMASSA COLANTE PRÉ-FABRICADA P/ CERÂMICAS E PORCELANATOS	SEINFRA	KG	8,00000000	R\$ 2,42	R\$ 19,36
I6500	CERÂMICA ESMALTADA RETIFICADA DIMENSÕES MAIORES DE 30x30cm (900 cm²) - PEI-5/PEI-4	SEINFRA	M2	1,10000000	R\$ 52,90	R\$ 58,19
TOTAL Material:					R\$ 77,55	
Mão de Obra	FORNTE	UNID	COEFICIENTE	PREÇO UNITÁRIO	TOTAL	
I1328	LADRILHISTA	SEINFRA	H	0,72000000	R\$ 24,16	R\$ 17,40
I2543	SERVENTE	SEINFRA	H	0,72000000	R\$ 18,46	R\$ 13,29
TOTAL Mão de Obra:					R\$ 30,69	
VALOR:					108,24	

8.5. C1123 REJUNTAMENTO C/ ARG. PRÉ-FABRICADA, JUNTA ATÉ 2mm EM CERÂMICA, ACIMA DE 30x30 cm (900 cm²) E PORCELANATOS (PAREDE/PISO) (M2)

Material	FORNTE	UNID	COEFICIENTE	PREÇO UNITÁRIO	TOTAL	
I0118	ARGAMASSA PRE-FABRICADA PARA REJUNTAMENTO	SEINFRA	KG	0,16900000	R\$ 6,57	R\$ 1,11
TOTAL Material:					R\$ 1,11	



www.hidrolandia.ce.gov.br

@prefeituradehidrolandiaceara

Prefeitura de Hidrolândia

Prefeitura Municipal de Hidrolândia
 CNPJ: 07.707.680/000127

(88) 9 9747.3332

prefeiturahidrolandiac@outlook.com

Av. Luiz Camelo Sobrinho, Nº 640, Centro, Cep: 62270-000 - Hidrolândia - Ce

OBRA: EXECUÇÃO DOS SERVIÇOS DE CONSTRUÇÃO DE UM CENTRO DE ATENDIMENTO ÀS NEURODIVERGÊNCIAS NA SEDE DO MUNICÍPIO DE HIDROLÂNDIA - CE (MAPP 3416)

LOCAL: RUA CORONEL JOÃO MARTINS, ALTO RENASCER, HIDROLÂNDIA-CE

DATA: 13/05/2026

COMPOSIÇÕES DE CUSTOS

Mão de Obra		FORTE	UNID	COEFICIENTE	PREÇO UNITÁRIO	TOTAL
I1328	LADRILHISTA	SEINFRA	H	0,20000000	R\$ 24,16	R\$ 4,83
I2543	SERVENTE	SEINFRA	H	0,20000000	R\$ 18,46	R\$ 3,69
TOTAL Mão de Obra:						R\$ 8,52
VALOR:						9,63

8.6. C0778 CHAPISCO C/ ARGAMASSA DE CIMENTO E AREIA S/ PENEIRAR TRAÇO 1:3 ESP=5 mm P/ TETO (M2)

Material		FORTE	UNID	COEFICIENTE	PREÇO UNITÁRIO	TOTAL
I0109	AREIA MEDIA	SEINFRA	M3	0,00720000	R\$ 83,58	R\$ 0,60
I0805	CIMENTO PORTLAND	SEINFRA	KG	2,92000000	R\$ 0,71	R\$ 2,07
TOTAL Material:						R\$ 2,67

Mão de Obra		FORTE	UNID	COEFICIENTE	PREÇO UNITÁRIO	TOTAL
I2391	PEDREIRO	SEINFRA	H	0,25000000	R\$ 24,16	R\$ 6,04
I2543	SERVENTE	SEINFRA	H	0,31000000	R\$ 18,46	R\$ 5,72
TOTAL Mão de Obra:						R\$ 11,76
VALOR:						14,44

8.7. C3034 REBOCO C/ ARGAMASSA MISTA DE CIMENTO, CAL HIDRATADA E AREIA S/ PENEIRAR, TRAÇO 1:2:8, ESP=20 mm P/ TETO (M2)

Material		FORTE	UNID	COEFICIENTE	PREÇO UNITÁRIO	TOTAL
I0109	AREIA MEDIA	SEINFRA	M3	0,02430000	R\$ 83,58	R\$ 2,03
I0441	CAL HIDRATADA	SEINFRA	KG	3,64000000	R\$ 0,96	R\$ 3,49
I0805	CIMENTO PORTLAND	SEINFRA	KG	3,64000000	R\$ 0,71	R\$ 2,58
TOTAL Material:						R\$ 8,10

Mão de Obra		FORTE	UNID	COEFICIENTE	PREÇO UNITÁRIO	TOTAL
I2391	PEDREIRO	SEINFRA	H	0,70000000	R\$ 24,16	R\$ 16,91
I2543	SERVENTE	SEINFRA	H	0,90000000	R\$ 18,46	R\$ 16,61
TOTAL Mão de Obra:						R\$ 33,52
VALOR:						41,64

8.8. C0005 ACABAMENTO DE PEDREIRO (M2)

Mão de Obra		FORTE	UNID	COEFICIENTE	PREÇO UNITÁRIO	TOTAL
I2391	PEDREIRO	SEINFRA	H	1,00000000	R\$ 24,16	R\$ 24,16
I2543	SERVENTE	SEINFRA	H	2,00000000	R\$ 18,46	R\$ 36,92
TOTAL Mão de Obra:						R\$ 61,08

Serviço		FORTE	UNID	COEFICIENTE	PREÇO UNITÁRIO	TOTAL
C3323	ARGAMASSA DE CIMENTO E AREIA TRAÇO 1:3 COM AREIA	SEINFRA	M3	0,03000000	R\$ 540,36	R\$ 16,21
TOTAL Serviço:						R\$ 16,21
VALOR:						77,29

9.1. C1611 LASTRO DE CONCRETO REGULARIZADO ESP.= 5CM (M2)

Equipamento Custo Horário		FORTE	UNID	COEFICIENTE	PREÇO UNITÁRIO	TOTAL
I0682	BETONEIRA ELÉTRICA 580L (CHP)	SEINFRA	H	0,03600000	R\$ 25,18	R\$ 0,91
TOTAL Equipamento Custo Horário:						R\$ 0,91
Material		FORTE	UNID	COEFICIENTE	PREÇO UNITÁRIO	TOTAL



www.hidrolandia.ce.gov.br

@prefeiturahidrolandiaceara

Prefeitura de Hidrolândia

Prefeitura Municipal de Hidrolândia
CNPJ: 07.707.680/000127

(88) 9 9747.3332

prefeiturahidrolandiac@outlook.com

Av. Luiz Camelo Sobrinho, Nº 640, Centro, Cep: 62270-000 - Hidrolândia - Ce

OBRA: EXECUÇÃO DOS SERVIÇOS DE CONSTRUÇÃO DE UM CENTRO DE ATENDIMENTO ÀS NEURODIVERGÊNCIAS NA SEDE DO MUNICÍPIO DE HIDROLÂNDIA - CE (MAPP 3416)

LOCAL: RUA CORONEL JOÃO MARTINS, ALTO RENASCER, HIDROLÂNDIA-CE

DATA: 13/05/2026

COMPOSIÇÕES DE CUSTOS

Item	Descrição	Fonte	Unid	Coefficiente	Preço Unitário	Total
I0109	AREIA MEDIA	SEINFRA	M3	0,03320000	R\$ 83,58	R\$ 2,77
I0280	BRITA	SEINFRA	M3	0,04400000	R\$ 100,50	R\$ 4,42
I0805	CIMENTO PORTLAND	SEINFRA	KG	11,00000000	R\$ 0,71	R\$ 7,81
TOTAL Material:						R\$ 15,00
Mão de Obra		Fonte	Unid	Coefficiente	Preço Unitário	Total
I2391	PEDREIRO	SEINFRA	H	0,40000000	R\$ 24,16	R\$ 9,66
I2543	SERVEnte	SEINFRA	H	1,10000000	R\$ 18,46	R\$ 20,31
TOTAL Mão de Obra:						R\$ 29,97
VALOR:						45,88

9.2. C1920 PISO INDUSTRIAL NATURAL ESP.= 12mm, INCLUS. POLIMENTO (INTERNO) (M2)

Equipamento Custo Horário		Fonte	Unid	Coefficiente	Preço Unitário	Total
I0733	DESEMPENADEIRA ELÉTRICA (CHP)	SEINFRA	H	0,20000000	R\$ 1,97	R\$ 0,39
I0748	MÁQUINA DE POLIR (CHP)	SEINFRA	H	0,80000000	R\$ 1,40	R\$ 1,12
TOTAL Equipamento Custo Horário:						R\$ 1,51
Material		Fonte	Unid	Coefficiente	Preço Unitário	Total
I0034	AGREGADO DE ALTA RESISTÊNCIA PARA PISOS	SEINFRA	KG	21,00000000	R\$ 0,48	R\$ 10,08
I0108	AREIA GROSSA	SEINFRA	M3	0,03000000	R\$ 119,58	R\$ 3,59
I0508	CERA	SEINFRA	KG	0,15000000	R\$ 20,00	R\$ 3,00
I0805	CIMENTO PORTLAND	SEINFRA	KG	26,58000000	R\$ 0,71	R\$ 18,87
I0967	DISCO DE DESBASTE DE 7"	SEINFRA	UN	0,03000000	R\$ 23,78	R\$ 0,71
I1101	ESMERIL N.36	SEINFRA	UN	0,10000000	R\$ 45,11	R\$ 4,51
I1102	ESMERIL N.60	SEINFRA	UN	0,05000000	R\$ 45,90	R\$ 2,30
I1316	JUNTA PLÁSTICA 'I' 27MM PARA PISOS	SEINFRA	M	2,50000000	R\$ 1,64	R\$ 4,10
TOTAL Material:						R\$ 47,16
Mão de Obra		Fonte	Unid	Coefficiente	Preço Unitário	Total
I1227	GRANITEIRO / MARMORISTA	SEINFRA	H	1,50000000	R\$ 24,16	R\$ 36,24
I2391	PEDREIRO	SEINFRA	H	1,20000000	R\$ 24,16	R\$ 28,99
I2543	SERVEnte	SEINFRA	H	1,20000000	R\$ 18,46	R\$ 22,15
TOTAL Mão de Obra:						R\$ 87,38
VALOR:						136,06

10.1. C2625 TUBO PVC SOLD. MARROM INCL.CONEXÕES D= 25mm(3/4") (M)

Material		Fonte	Unid	Coefficiente	Preço Unitário	Total
I0026	ADESIVO PARA TUBO DE PVC RIGIDO	SEINFRA	KG	0,00080000	R\$ 63,36	R\$ 0,05
I1888	SOLUÇÃO LIMPADORA PARA PVC RIGIDO	SEINFRA	L	0,00030000	R\$ 61,02	R\$ 0,02
I2200	TUBO PVC SOLDÁVEL DE 25MM (3/4")	SEINFRA	M	1,60000000	R\$ 4,33	R\$ 6,93
TOTAL Material:						R\$ 7,00
Mão de Obra		Fonte	Unid	Coefficiente	Preço Unitário	Total
I0043	AJUDANTE DE ENCANADOR	SEINFRA	H	0,40000000	R\$ 19,10	R\$ 7,64
I2320	ENCANADOR	SEINFRA	H	0,40000000	R\$ 23,48	R\$ 9,39
TOTAL Mão de Obra:						R\$ 17,03
VALOR:						24,03

10.2. C2626 TUBO PVC SOLD. MARROM INCL.CONEXÕES D= 32mm(1") (M)

Material		Fonte	Unid	Coefficiente	Preço Unitário	Total
----------	--	-------	------	--------------	----------------	-------



www.hidrolandia.ce.gov.br

@prefeiturahidrolandiaceara

Prefeitura de Hidrolândia

Prefeitura Municipal de Hidrolândia
 CNPJ: 07.707.680/000127

(88) 9 9747.3332

prefeiturahidrolandiac@outlook.com

Av. Luiz Camelo Sobrinho, Nº 640, Centro, Cep: 62270-000 - Hidrolândia - Ce

OBRA: EXECUÇÃO DOS SERVIÇOS DE CONSTRUÇÃO DE UM CENTRO DE ATENDIMENTO ÀS NEURODIVERGÊNCIAS NA SEDE DO MUNICÍPIO DE HIDROLÂNDIA - CE (MAPP 3416)

LOCAL: RUA CORONEL JOÃO MARTINS, ALTO RENASCER, HIDROLÂNDIA-CE

DATA: 13/05/2026

COMPOSIÇÕES DE CUSTOS

Material	DESCR. MATERIAL	UNID	QTD	VALOR UNITÁRIO	VALOR TOTAL
I0026	ADESIVO PARA TUBO DE PVC RIGIDO	KG	0,00110000	R\$ 63,36	R\$ 0,07
I1888	SOLUÇÃO LIMPADORA PARA PVC RIGIDO	L	0,00050000	R\$ 61,02	R\$ 0,03
I2201	TUBO PVC SOLDÁVEL DE 32MM (1')	M	1,50000000	R\$ 8,56	R\$ 12,84
TOTAL Material:					R\$ 12,94

Mão de Obra	DESCR. MÃO DE OBRA	UNID	QTD	VALOR UNITÁRIO	VALOR TOTAL
I0043	AJUDANTE DE ENCANADOR	H	0,45000000	R\$ 19,10	R\$ 8,60
I2320	ENCANADOR	H	0,45000000	R\$ 23,48	R\$ 10,57
TOTAL Mão de Obra:					R\$ 19,17
VALOR:					32,10

10.3. C2627 TUBO PVC SOLD. MARROM INCL.CONEXÕES D= 40mm (1 1/4") (M)

Material	DESCR. MATERIAL	UNID	QTD	VALOR UNITÁRIO	VALOR TOTAL
I0026	ADESIVO PARA TUBO DE PVC RIGIDO	KG	0,00120000	R\$ 63,36	R\$ 0,08
I1888	SOLUÇÃO LIMPADORA PARA PVC RIGIDO	L	0,00050000	R\$ 61,02	R\$ 0,03
I2202	TUBO PVC SOLDÁVEL DE 40MM (1 1/4')	M	1,50000000	R\$ 12,46	R\$ 18,69
TOTAL Material:					R\$ 18,80

Mão de Obra	DESCR. MÃO DE OBRA	UNID	QTD	VALOR UNITÁRIO	VALOR TOTAL
I0043	AJUDANTE DE ENCANADOR	H	0,50000000	R\$ 19,10	R\$ 9,55
I2320	ENCANADOR	H	0,50000000	R\$ 23,48	R\$ 11,74
TOTAL Mão de Obra:					R\$ 21,29
VALOR:					40,09

10.4. C2158 REGISTRO DE GAVETA BRUTO D= 25mm (1") (UN)

Material	DESCR. MATERIAL	UNID	QTD	VALOR UNITÁRIO	VALOR TOTAL
I1180	FITA DE VEDAÇÃO	M	1,20000000	R\$ 0,36	R\$ 0,43
I1799	REGISTRO DE GAVETA BRUTO 25MM (1')	UN	1,00000000	R\$ 54,35	R\$ 54,35
TOTAL Material:					R\$ 54,78

Mão de Obra	DESCR. MÃO DE OBRA	UNID	QTD	VALOR UNITÁRIO	VALOR TOTAL
I0043	AJUDANTE DE ENCANADOR	H	0,54000000	R\$ 19,10	R\$ 10,31
I2320	ENCANADOR	H	0,54000000	R\$ 23,48	R\$ 12,68
TOTAL Mão de Obra:					R\$ 22,99
VALOR:					77,78

10.5. C2175 REGISTRO GLOBO /FECHO RÁPIDO DE 1 1/4" (UN)

Material	DESCR. MATERIAL	UNID	QTD	VALOR UNITÁRIO	VALOR TOTAL
I1813	REGISTRO GLOBO (FECHO RAPIDO) DE 1 1/4"	UN	1,00000000	R\$ 113,65	R\$ 113,65
TOTAL Material:					R\$ 113,65

Mão de Obra	DESCR. MÃO DE OBRA	UNID	QTD	VALOR UNITÁRIO	VALOR TOTAL
I0043	AJUDANTE DE ENCANADOR	H	0,50000000	R\$ 19,10	R\$ 9,55
I2320	ENCANADOR	H	0,15000000	R\$ 23,48	R\$ 3,52
TOTAL Mão de Obra:					R\$ 13,07
VALOR:					126,72

10.6. C2170 REGISTRO DE PRESSAO C/CANOPLA CROMADA D=25MM (1") (UN)

Material	DESCR. MATERIAL	UNID	QTD	VALOR UNITÁRIO	VALOR TOTAL
I1180	FITA DE VEDAÇÃO	M	1,20000000	R\$ 0,36	R\$ 0,43
I2593	REGISTRO DE PRESSÃO CROMADO 25MM (1")	UN	1,00000000	R\$ 82,10	R\$ 82,10



www.hidrolandia.ce.gov.br

@prefeituradehidrolandiaceara

Prefeitura de Hidrolândia

Prefeitura Municipal de Hidrolândia
CNPJ: 07.707.680/000127

(88) 9 9747.3332

prefeiturahidrolandiac@outlook.com

Av. Luiz Camelo Sobrinho, Nº 640, Centro, Cep: 62270-000 - Hidrolândia - Ce

OBRA: EXECUÇÃO DOS SERVIÇOS DE CONSTRUÇÃO DE UM CENTRO DE ATENDIMENTO ÀS NEURODIVERGÊNCIAS NA SEDE DO MUNICÍPIO DE HIDROLÂNDIA - CE (MAPP 3416)

LOCAL: RUA CORONEL JOÃO MARTINS, ALTO RENASCER, HIDROLÂNDIA-CE

DATA: 13/05/2026

COMPOSIÇÕES DE CUSTOS

				TOTAL Material:		R\$ 82,53
Mão de Obra	FORTE	UNID	COEFICIENTE	PREÇO UNITÁRIO	TOTAL	
I0043	AJUDANTE DE ENCANADOR	SEINFRA	H	0,61000000	R\$ 19,10	R\$ 11,65
I2320	ENCANADOR	SEINFRA	H	0,61000000	R\$ 23,48	R\$ 14,32
				TOTAL Mão de Obra:		R\$ 25,97
				VALOR:		108,51

10.7. I0797 CHUVEIRO-DUCHA CROMADO 1/2" (UN)

Material	FORTE	UNID	COEFICIENTE	PREÇO UNITÁRIO	TOTAL	
I0797	CHUVEIRO-DUCHA CROMADO 1/2"	SEINFRA	UN	1,00000000	R\$ 51,41	R\$ 51,41
				TOTAL Material:		R\$ 51,41
				VALOR:		51,41

10.8. C0348 BACIA DE LOUÇA BRANCA C/CAIXA ACOPLADA (UN)

Material	FORTE	UNID	COEFICIENTE	PREÇO UNITÁRIO	TOTAL	
I0171	BACIA LOUÇA BRANCA PARA CAIXA ACOPLADA	SEINFRA	UN	1,00000000	R\$ 237,24	R\$ 237,24
I0406	CAIXA ACOPLADA DE LOUÇA BRANCA PARA BACIA	SEINFRA	UN	1,00000000	R\$ 260,63	R\$ 260,63
I1091	ENGATE CROMADO	SEINFRA	UN	1,00000000	R\$ 22,59	R\$ 22,59
I1180	FITA DE VEDAÇÃO	SEINFRA	M	0,56000000	R\$ 0,36	R\$ 0,20
I1579	PARAFUSO CROMADO P/FIXAÇÃO SANITARIOS, INCLUSIVE PORCA	SEINFRA	UN	2,00000000	R\$ 9,40	R\$ 18,80
I1925	TAMPA PLASTICA PARA BACIA	SEINFRA	UN	1,00000000	R\$ 36,93	R\$ 36,93
				TOTAL Material:		R\$ 576,39
Mão de Obra	FORTE	UNID	COEFICIENTE	PREÇO UNITÁRIO	TOTAL	
I0043	AJUDANTE DE ENCANADOR	SEINFRA	H	2,00000000	R\$ 19,10	R\$ 38,20
I2320	ENCANADOR	SEINFRA	H	2,00000000	R\$ 23,48	R\$ 46,96
				TOTAL Mão de Obra:		R\$ 85,16
				VALOR:		661,55

10.9. C0348 BACIA SANITARIA (VASO) CONVENCIONAL PARA PCD, SEM FURO FRONTAL, DE LOUCA BRANCA (SEM ASSENTO) (UN)

Material	FORTE	UNID	COEFICIENTE	PREÇO UNITÁRIO	TOTAL	
00036520	BACIA SANITARIA (VASO) CONVENCIONAL PARA PCD, SEM FURO FRONTAL, DE LOUCA BRANCA (SEM ASSENTO)	SINAPI	UN	1,00000000	R\$ 753,47	R\$ 753,47
I0406	CAIXA ACOPLADA DE LOUÇA BRANCA PARA BACIA	SEINFRA	UN	1,00000000	R\$ 260,63	R\$ 260,63
I1091	ENGATE CROMADO	SEINFRA	UN	0,56000000	R\$ 22,59	R\$ 12,65
I1180	FITA DE VEDAÇÃO	SEINFRA	M	2,00000000	R\$ 0,36	R\$ 0,72
I1579	PARAFUSO CROMADO P/FIXAÇÃO SANITARIOS, INCLUSIVE PORCA	SEINFRA	UN	1,00000000	R\$ 9,40	R\$ 9,40
I1925	TAMPA PLASTICA PARA BACIA	SEINFRA	UN	1,00000000	R\$ 36,93	R\$ 36,93
				TOTAL Material:		R\$ 1.073,80
Mão de Obra	FORTE	UNID	COEFICIENTE	PREÇO UNITÁRIO	TOTAL	
I0043	AJUDANTE DE ENCANADOR	SEINFRA	H	2,00000000	R\$ 19,10	R\$ 38,20
I2320	ENCANADOR	SEINFRA	H	2,00000000	R\$ 23,48	R\$ 46,96
				TOTAL Mão de Obra:		R\$ 85,16
				VALOR:		1.158,96

10.10. C1898 PEÇAS DE APOIO DEFICIENTES C/TUBO INOX P/WC'S (M)

Material	FORTE	UNID	COEFICIENTE	PREÇO UNITÁRIO	TOTAL	
----------	-------	------	-------------	----------------	-------	--



www.hidrolandia.ce.gov.br

@prefeituradehidrolandiacara

Prefeitura de Hidrolândia

(88) 9 9747.3332

prefeiturahidrolandiac@outlook.com

Av. Luiz Camelo Sobrinho, Nº 640, Centro, Cep: 62270-000 - Hidrolândia - Ce

Prefeitura Municipal de Hidrolândia
 CNPJ: 07.707.680/000127

OBRA: EXECUÇÃO DOS SERVIÇOS DE CONSTRUÇÃO DE UM CENTRO DE ATENDIMENTO ÀS NEURODIVERGÊNCIAS NA SEDE DO MUNICÍPIO DE HIDROLÂNDIA - CE (MAPP 3416)

LOCAL: RUA CORONEL JOÃO MARTINS, ALTO RENASCEER, HIDROLÂNDIA-CE

DATA: 13/05/2026

COMPOSIÇÕES DE CUSTOS

Item	Descrição	Fonte	Unid	Coefficiente	Preço Unitário	Total
I0108	AREIA GROSSA	SEINFRA	M3	0,00050000	R\$ 119,58	R\$ 0,06
I0805	CIMENTO PORTLAND	SEINFRA	KG	0,15000000	R\$ 0,71	R\$ 0,11
I1646	PEÇAS DE APOIO DEFICIENTE C/TUBO INOX EM WC'S	SEINFRA	M	1,00000000	R\$ 159,07	R\$ 159,07

TOTAL Material: R\$ 159,24

Mão de Obra	Fonte	Unid	Coefficiente	Preço Unitário	Total	
I1530	MONTADOR	SEINFRA	H	1,00000000	R\$ 24,16	R\$ 24,16
I2391	PEDREIRO	SEINFRA	H	0,25000000	R\$ 24,16	R\$ 6,04
I2543	SERVENTE	SEINFRA	H	0,35000000	R\$ 18,46	R\$ 6,46

TOTAL Mão de Obra: R\$ 36,66

VALOR: 195,90

10.11. C4670 PORTA PAPEL METÁLICO (UN)

Material	Fonte	Unid	Coefficiente	Preço Unitário	Total	
I8670	PORTA PAPEL METÁLICO	SEINFRA	UN	1,00000000	R\$ 22,18	R\$ 22,18

TOTAL Material: R\$ 22,18

Mão de Obra	Fonte	Unid	Coefficiente	Preço Unitário	Total	
I2391	PEDREIRO	SEINFRA	H	0,50000000	R\$ 24,16	R\$ 12,08

TOTAL Mão de Obra: R\$ 12,08

VALOR: 34,26

10.12. C1151 DUCHA P/ WC CROMADO (INSTALADO) (UN)

Material	Fonte	Unid	Coefficiente	Preço Unitário	Total	
I0797	CHUVEIRO-DUCHA CROMADO 1/2"	SEINFRA	UN	1,00000000	R\$ 51,41	R\$ 51,41
I1180	FITA DE VEDAÇÃO	SEINFRA	M	0,28000000	R\$ 0,36	R\$ 0,10

TOTAL Material: R\$ 51,51

Mão de Obra	Fonte	Unid	Coefficiente	Preço Unitário	Total	
I0043	AJUDANTE DE ENCANADOR	SEINFRA	H	0,50000000	R\$ 19,10	R\$ 9,55
I2320	ENCANADOR	SEINFRA	H	0,50000000	R\$ 23,48	R\$ 11,74

TOTAL Mão de Obra: R\$ 21,29

VALOR: 72,80

10.13. C3003 LAVATÓRIO C/TAMPÃO DE MÁRMORE C/ 1 CUBA DE LOUÇA (UN)

Material	Fonte	Unid	Coefficiente	Preço Unitário	Total	
I9533	BANCADA EM MARMORE BRANCO POLIDO E=3cm	SEINFRA	M2	0,60000000	R\$ 408,96	R\$ 245,38
I0916	CUBA DE LOUÇA BRANCA DE EMBUTIR	SEINFRA	UN	1,00000000	R\$ 94,06	R\$ 94,06

TOTAL Material: R\$ 339,44

Mão de Obra	Fonte	Unid	Coefficiente	Preço Unitário	Total	
I2391	PEDREIRO	SEINFRA	H	0,60000000	R\$ 24,16	R\$ 14,50
I2543	SERVENTE	SEINFRA	H	0,60000000	R\$ 18,46	R\$ 11,08

TOTAL Mão de Obra: R\$ 25,58

Serviço	Fonte	Unid	Coefficiente	Preço Unitário	Total	
C0170	ARGAMASSA DE CIMENTO E AREIA S/PEN. TRAÇO 1:3	SEINFRA	M3	0,01800000	R\$ 631,29	R\$ 11,36

TOTAL Serviço: R\$ 11,36

VALOR: 376,37

10.14. C3004 LAVATÓRIO DE LOUÇA BRANCA S/COLUNA C/TORNEIRA DE METAL E ACESSÓRIOS - PADRÃO POPULAR (UN)

Material	Fonte	Unid	Coefficiente	Preço Unitário	Total
----------	-------	------	--------------	----------------	-------



www.hidrolandia.ce.gov.br

@prefeituradehidrolandiaceara

Prefeitura de Hidrolândia

Prefeitura Municipal de Hidrolândia
CNPJ: 07.707.680/000127

(86) 9 9747.3332

prefeiturahidrolandiac@outlook.com

Av. Luiz Camelo Sobrinho, Nº 640, Centro, Cep: 62270-000 - Hidrolândia - Ce

OBRA: EXECUÇÃO DOS SERVIÇOS DE CONSTRUÇÃO DE UM CENTRO DE ATENDIMENTO ÀS NEURODIVERGÊNCIAS NA SEDE DO MUNICÍPIO DE HIDROLÂNDIA - CE (MAPP 3416)

LOCAL: RUA CORONEL JOÃO MARTINS, ALTO RENASCER, HIDROLÂNDIA-CE

DATA: 13/05/2026

COMPOSIÇÕES DE CUSTOS

		SEINFRA	UN			
I1092	ENGATE DE PVC			1,00000000	R\$ 8,15	R\$ 8,15
I1344	LAVATÓRIO DE LOUÇA BRANCA SEM COLUNA			1,00000000	R\$ 100,96	R\$ 100,96
I2483	PARAFUSO DE FIXAÇÃO 8MM			4,00000000	R\$ 0,85	R\$ 3,40
I2420	SIFÃO PVC 1.1/2" PARA LAVATORIO			1,00000000	R\$ 14,38	R\$ 14,38
I2502	TORNEIRA DE METAL BRANCO 1/2", CANO CURTO (PADRÃO)			1,00000000	R\$ 57,35	R\$ 57,35
TOTAL Material:						R\$ 184,24
Mão de Obra		FORTE	UNID	COEFICIENTE	PREÇO UNITÁRIO	TOTAL
I0043	AJUDANTE DE ENCANADOR	SEINFRA	H	2,75000000	R\$ 19,10	R\$ 52,53
I2320	ENCANADOR	SEINFRA	H	2,75000000	R\$ 23,48	R\$ 64,57
TOTAL Mão de Obra:						R\$ 117,10
VALOR:						301,34

10.15. C4068 BANCADA DE GRANITO CINZA E=2cm (M2)

Material		FORTE	UNID	COEFICIENTE	PREÇO UNITÁRIO	TOTAL
I0108	AREIA GROSSA	SEINFRA	M3	0,00800000	R\$ 119,58	R\$ 0,96
I7893	BANCADA DE GRANITO CINZA POLIDO E=2cm	SEINFRA	M2	1,00000000	R\$ 342,58	R\$ 342,58
I0805	CIMENTO PORTLAND	SEINFRA	KG	3,20000000	R\$ 0,71	R\$ 2,27
TOTAL Material:						R\$ 345,81
Mão de Obra		FORTE	UNID	COEFICIENTE	PREÇO UNITÁRIO	TOTAL
I2391	PEDREIRO	SEINFRA	H	1,20000000	R\$ 24,16	R\$ 28,99
I2543	SERVENTE	SEINFRA	H	2,00000000	R\$ 18,46	R\$ 36,92
TOTAL Mão de Obra:						R\$ 65,91
VALOR:						411,72

10.16. C0985 CUBA DE INOX PARA BANCADA, COMPLETA (UN)

Material		FORTE	UNID	COEFICIENTE	PREÇO UNITÁRIO	TOTAL
I0915	CUBA DE AÇO INOX	SEINFRA	UN	1,00000000	R\$ 175,41	R\$ 175,41
I1861	SIFÃO CROMADO 1 1/4"X1 1/2"	SEINFRA	UN	1,00000000	R\$ 174,30	R\$ 174,30
I2271	VÁLVULA DE METAL 1 1/4"	SEINFRA	UN	1,00000000	R\$ 31,89	R\$ 31,89
TOTAL Material:						R\$ 381,60
Mão de Obra		FORTE	UNID	COEFICIENTE	PREÇO UNITÁRIO	TOTAL
I2320	ENCANADOR	SEINFRA	H	1,50000000	R\$ 23,48	R\$ 35,22
TOTAL Mão de Obra:						R\$ 35,22
VALOR:						416,82

10.17. C3442 CAIXA D'ÁGUA EM FIBERGLASS - CAP. 1000L (UN)

Material		FORTE	UNID	COEFICIENTE	PREÇO UNITÁRIO	TOTAL
I8665	CAIXA D'ÁGUA EM FIBERGLASS CAP. 1000L, COM TAMPA	SEINFRA	UN	1,00000000	R\$ 532,81	R\$ 532,81
TOTAL Material:						R\$ 532,81
Mão de Obra		FORTE	UNID	COEFICIENTE	PREÇO UNITÁRIO	TOTAL
I2543	SERVENTE	SEINFRA	H	0,70000000	R\$ 18,46	R\$ 12,92
TOTAL Mão de Obra:						R\$ 12,92
VALOR:						545,73



www.hidrolandia.ce.gov.br

@prefeiturahidrolandiacara

Prefeitura de Hidrolândia

Prefeitura Municipal de Hidrolândia
CNPJ: 07.707.680/000127

(88) 9 9747.3332

prefeiturahidrolandiacara@outlook.com

Av. Luiz Camelo Sobrinho, Nº 640, Centro, Cep: 62270-000 - Hidrolândia - Ce

OBRA: EXECUÇÃO DOS SERVIÇOS DE CONSTRUÇÃO DE UM CENTRO DE ATENDIMENTO ÀS NEURODIVERGÊNCIAS NA SEDE DO MUNICÍPIO DE HIDROLÂNDIA - CE (MAPP 3416)

LOCAL: RUA CORONEL JOÃO MARTINS, ALTO RENASCER, HIDROLÂNDIA-CE

DATA: 13/05/2026

COMPOSIÇÕES DE CUSTOS

10.18. C2595 TUBO PVC BRANCO P/ESGOTO D=40mm (1 1/2") (M)

Material	FORTE	UNID	COEFICIENTE	PREÇO UNITÁRIO	TOTAL	
I0026	ADESIVO PARA TUBO DE PVC RIGIDO	SEINFRA	KG	0,00500000	R\$ 63,36	R\$ 0,32
I1888	SOLUÇÃO LIMPADORA PARA PVC RIGIDO	SEINFRA	L	0,00750000	R\$ 61,02	R\$ 0,46
I2194	TUBO PVC ESGOTO DE 40MM (1 1/2") - (NBR 5688)	SEINFRA	M	1,01000000	R\$ 6,91	R\$ 6,98
TOTAL Material:					R\$ 7,76	
Mão de Obra	FORTE	UNID	COEFICIENTE	PREÇO UNITÁRIO	TOTAL	
I0043	AJUDANTE DE ENCANADOR	SEINFRA	H	0,24000000	R\$ 19,10	R\$ 4,58
I2320	ENCANADOR	SEINFRA	H	0,24000000	R\$ 23,48	R\$ 5,64
TOTAL Mão de Obra:					R\$ 10,22	
VALOR:					17,97	

10.19. C2596 TUBO PVC BRANCO P/ESGOTO D=50mm (2") (M)

Material	FORTE	UNID	COEFICIENTE	PREÇO UNITÁRIO	TOTAL	
I0026	ADESIVO PARA TUBO DE PVC RIGIDO	SEINFRA	KG	0,00750000	R\$ 63,36	R\$ 0,48
I1888	SOLUÇÃO LIMPADORA PARA PVC RIGIDO	SEINFRA	L	0,01100000	R\$ 61,02	R\$ 0,67
I2195	TUBO PVC ESGOTO DE 50MM (2") - (NBR 5688)	SEINFRA	M	1,01000000	R\$ 10,75	R\$ 10,86
TOTAL Material:					R\$ 12,01	
Mão de Obra	FORTE	UNID	COEFICIENTE	PREÇO UNITÁRIO	TOTAL	
I0043	AJUDANTE DE ENCANADOR	SEINFRA	H	0,30000000	R\$ 19,10	R\$ 5,73
I2320	ENCANADOR	SEINFRA	H	0,30000000	R\$ 23,48	R\$ 7,04
TOTAL Mão de Obra:					R\$ 12,77	
VALOR:					24,78	

10.20. C2598 TUBO PVC BRANCO P/ESGOTO D=75mm (3") (M)

Material	FORTE	UNID	COEFICIENTE	PREÇO UNITÁRIO	TOTAL	
I0026	ADESIVO PARA TUBO DE PVC RIGIDO	SEINFRA	KG	0,01700000	R\$ 63,36	R\$ 1,08
I1888	SOLUÇÃO LIMPADORA PARA PVC RIGIDO	SEINFRA	L	0,02600000	R\$ 61,02	R\$ 1,59
I2196	TUBO PVC ESGOTO DE 75MM (3") - (NBR 5688)	SEINFRA	M	1,01000000	R\$ 14,98	R\$ 15,13
TOTAL Material:					R\$ 17,80	
Mão de Obra	FORTE	UNID	COEFICIENTE	PREÇO UNITÁRIO	TOTAL	
I0043	AJUDANTE DE ENCANADOR	SEINFRA	H	0,48000000	R\$ 19,10	R\$ 9,17
I2320	ENCANADOR	SEINFRA	H	0,48000000	R\$ 23,48	R\$ 11,27
TOTAL Mão de Obra:					R\$ 20,44	
VALOR:					38,23	

10.21. C2593 TUBO PVC BRANCO P/ESGOTO D=100MM (4") (M)

Material	FORTE	UNID	COEFICIENTE	PREÇO UNITÁRIO	TOTAL	
I0026	ADESIVO PARA TUBO DE PVC RIGIDO	SEINFRA	KG	0,02500000	R\$ 63,36	R\$ 1,58
I1888	SOLUÇÃO LIMPADORA PARA PVC RIGIDO	SEINFRA	L	0,04000000	R\$ 61,02	R\$ 2,44
I2193	TUBO PVC ESGOTO DE 100MM (4") - (NBR 5688)	SEINFRA	M	1,01000000	R\$ 15,82	R\$ 15,98



www.hidrolandia.ce.gov.br

@prefeituradehidrolandiaceara

Prefeitura de Hidrolândia

Prefeitura Municipal de Hidrolândia
CNPJ: 07.707.680/000127

(88) 9 9747.3332

prefeitura@hidrolandia.ce.gov.br

Av. Luiz Camelo Sobrinho, Nº 640, Centro, Cep: 62270-000 - Hidrolândia - Ce

OBRA: EXECUÇÃO DOS SERVIÇOS DE CONSTRUÇÃO DE UM CENTRO DE ATENDIMENTO ÀS NEURODIVERGÊNCIAS NA SEDE DO MUNICÍPIO DE HIDROLÂNDIA - CE (MAPP 3416)

LOCAL: RUA CORONEL JOÃO MARTINS, ALTO RENASCER, HIDROLÂNDIA-CE

DATA: 13/05/2026

COMPOSIÇÕES DE CUSTOS

					TOTAL Material:	R\$ 20,00
Mão de Obra	FONTE	UNID	COEFICIENTE	PREÇO UNITÁRIO	TOTAL	
I0043	AJUDANTE DE ENCANADOR	SEINFRA	H	0,52000000	R\$ 19,10	R\$ 9,93
I2320	ENCANADOR	SEINFRA	H	0,52000000	R\$ 23,48	R\$ 12,21
					TOTAL Mão de Obra:	R\$ 22,14
					VALOR:	42,14

10.22. C1551 JOELHO PVC BRANCO P/ESGOTO D=40mm (1 1/2") (UN)

Material	FONTE	UNID	COEFICIENTE	PREÇO UNITÁRIO	TOTAL	
I0026	ADESIVO PARA TUBO DE PVC RIGIDO	SEINFRA	KG	0,01000000	R\$ 63,36	R\$ 0,63
I1283	JOELHO PVC PARA ESGOTO DE 40MM	SEINFRA	UN	1,00000000	R\$ 2,36	R\$ 2,36
I1888	SOLUÇÃO LIMPADORA PARA PVC RIGIDO	SEINFRA	L	0,01500000	R\$ 61,02	R\$ 0,92
					TOTAL Material:	R\$ 3,91
Mão de Obra	FONTE	UNID	COEFICIENTE	PREÇO UNITÁRIO	TOTAL	
I0043	AJUDANTE DE ENCANADOR	SEINFRA	H	0,28000000	R\$ 19,10	R\$ 5,35
I2320	ENCANADOR	SEINFRA	H	0,28000000	R\$ 23,48	R\$ 6,57
					TOTAL Mão de Obra:	R\$ 11,92
					VALOR:	15,83

10.23. C1552 JOELHO PVC BRANCO P/ESGOTO D=50mm (2") (UN)

Material	FONTE	UNID	COEFICIENTE	PREÇO UNITÁRIO	TOTAL	
I0026	ADESIVO PARA TUBO DE PVC RIGIDO	SEINFRA	KG	0,01500000	R\$ 63,36	R\$ 0,95
I1284	JOELHO PVC PARA ESGOTO DE 50MM	SEINFRA	UN	1,00000000	R\$ 3,25	R\$ 3,25
I1888	SOLUÇÃO LIMPADORA PARA PVC RIGIDO	SEINFRA	L	0,02200000	R\$ 61,02	R\$ 1,34
					TOTAL Material:	R\$ 5,54
Mão de Obra	FONTE	UNID	COEFICIENTE	PREÇO UNITÁRIO	TOTAL	
I0043	AJUDANTE DE ENCANADOR	SEINFRA	H	0,28000000	R\$ 19,10	R\$ 5,35
I2320	ENCANADOR	SEINFRA	H	0,28000000	R\$ 23,48	R\$ 6,57
					TOTAL Mão de Obra:	R\$ 11,92
					VALOR:	17,47

10.24. C1554 JOELHO PVC BRANCO P/ESGOTO D=75mm (3") (UN)

Material	FONTE	UNID	COEFICIENTE	PREÇO UNITÁRIO	TOTAL	
I0026	ADESIVO PARA TUBO DE PVC RIGIDO	SEINFRA	KG	0,03400000	R\$ 63,36	R\$ 2,15
I1285	JOELHO PVC PARA ESGOTO DE 75MM	SEINFRA	UN	1,00000000	R\$ 7,38	R\$ 7,38
I1888	SOLUÇÃO LIMPADORA PARA PVC RIGIDO	SEINFRA	L	0,05200000	R\$ 61,02	R\$ 3,17
					TOTAL Material:	R\$ 12,70
Mão de Obra	FONTE	UNID	COEFICIENTE	PREÇO UNITÁRIO	TOTAL	
I0043	AJUDANTE DE ENCANADOR	SEINFRA	H	0,36000000	R\$ 19,10	R\$ 6,88
I2320	ENCANADOR	SEINFRA	H	0,36000000	R\$ 23,48	R\$ 8,45
					TOTAL Mão de Obra:	R\$ 15,33
					VALOR:	28,04

10.25. C1549 JOELHO PVC BRANCO P/ESGOTO D=100mm (4") (UN)

Material	FONTE	UNID	COEFICIENTE	PREÇO UNITÁRIO	TOTAL	
I0026	ADESIVO PARA TUBO DE PVC RIGIDO	SEINFRA	KG	0,05000000	R\$ 63,36	R\$ 3,17
I1282	JOELHO PVC PARA ESGOTO DE 100MM	SEINFRA	UN	1,00000000	R\$ 8,82	R\$ 8,82



www.hidrolandia.ce.gov.br

@prefeiturahidrolandiacara

Prefeitura de Hidrolândia

Prefeitura Municipal de Hidrolândia
 CNPJ: 07.707.680/000127

(88) 9 9747.3332

prefeiturahidrolandiacara@outlook.com

Av. Luiz Camelo Sobrinho, Nº 640, Centro, Cep: 62270-000 - Hidrolândia - Ce

OBRA: EXECUÇÃO DOS SERVIÇOS DE CONSTRUÇÃO DE UM CENTRO DE ATENDIMENTO ÀS NEURODIVERGÊNCIAS NA SEDE DO MUNICÍPIO DE HIDROLÂNDIA - CE (MAPP 3416)

LOCAL: RUA CORONEL JOÃO MARTINS, ALTO RENASCER, HIDROLÂNDIA-CE

DATA: 13/05/2026

COMPOSIÇÕES DE CUSTOS

Material	DESCRIÇÃO	SEINFRA	UNID	COEFICIENTE	PREÇO UNITÁRIO	TOTAL
I1888	SOLUÇÃO LIMPADORA PARA PVC RIGIDO		L	0,08000000	R\$ 61,02	R\$ 4,88
TOTAL Material:						R\$ 16,87
Mão de Obra		SEINFRA	UNID	COEFICIENTE	PREÇO UNITÁRIO	TOTAL
I0043	AJUDANTE DE ENCANADOR		H	0,45000000	R\$ 19,10	R\$ 8,60
I2320	ENCANADOR		H	0,45000000	R\$ 23,48	R\$ 10,57
TOTAL Mão de Obra:						R\$ 19,17
VALOR:						36,03

10.26. C0609 CAIXA EM ALVENARIA (60X60X60cm) DE 1/2 TIJOLO COMUM, LASTRO DE CONCRETO E TAMPA DE CONCRETO (UN)

Material	DESCRIÇÃO	SEINFRA	UNID	COEFICIENTE	PREÇO UNITÁRIO	TOTAL
I0169	AÇO CA-60		KG	2,58200000	R\$ 7,59	R\$ 19,60
I0103	ARAME RECOZIDO N.18 BWG		KG	0,04400000	R\$ 16,53	R\$ 0,73
I0109	AREIA MEDIA		M3	0,16100000	R\$ 83,58	R\$ 13,46
I0280	BRITA		M3	0,07700000	R\$ 100,50	R\$ 7,74
I0441	CAL HIDRATADA		KG	7,64400000	R\$ 0,96	R\$ 7,34
I0529	CHAPA COMPENSADO RESINADO 12MM (1.10 X 2.20M)		M2	0,20000000	R\$ 35,95	R\$ 7,19
I0805	CIMENTO PORTLAND		KG	41,90900000	R\$ 0,71	R\$ 29,76
I1916	TABUA DE 1" DE 3A. - L = 30cm		M	0,05900000	R\$ 12,77	R\$ 0,75
I2082	TIJOLO MACIÇO COMUM		UN	141,12000000	R\$ 0,47	R\$ 66,33
TOTAL Material:						R\$ 152,90
Mão de Obra		SEINFRA	UNID	COEFICIENTE	PREÇO UNITÁRIO	TOTAL
I0040	AJUDANTE DE ARMADOR/FERREIRO		H	0,22500000	R\$ 19,10	R\$ 4,30
I0041	AJUDANTE DE CARPINTEIRO		H	1,18500000	R\$ 19,10	R\$ 22,63
I0121	ARMADOR/FERREIRO		H	0,22500000	R\$ 24,16	R\$ 5,44
I0498	CARPINTEIRO		H	1,18500000	R\$ 24,16	R\$ 28,63
I2391	PEDREIRO		H	4,13900000	R\$ 24,16	R\$ 100,00
I2543	SERVENTE		H	8,19400000	R\$ 18,46	R\$ 151,26
TOTAL Mão de Obra:						R\$ 312,26
VALOR:						465,14

10.27. C4843 CAIXA EM ALVENARIA TIJOLO FURADO, ESP. = 10cm (60x 60x60cm), LASTRO DE BRITA, EXCETO ESCAVAÇÃO E TAMPA (UN)

Serviço	DESCRIÇÃO	SEINFRA	UNID	COEFICIENTE	PREÇO UNITÁRIO	TOTAL
C0073	ALVENARIA DE TIJOLO CERÂMICO FURADO (9x19x19)cm		M2	1,78000000	R\$ 62,98	R\$ 112,10
C0776	CHAPISCO C/ ARGAMASSA DE CIMENTO E AREIA S/PENEIRAR TRAÇO 1:3 ESP.= 5mm P/ PAREDE		M2	1,83000000	R\$ 7,42	R\$ 13,58
C1605	LASTRO DE BRITA APOILOADO MANUALMENTE		M3	0,04000000	R\$ 166,75	R\$ 6,67
C3037	REBOCO C/ ARGAMASSA DE CIMENTO E AREIA PENEIRADA, TRAÇO 1:4		M2	1,83000000	R\$ 49,57	R\$ 90,71
TOTAL Serviço:						R\$ 223,06
VALOR:						223,06

10.28. C1436 GRELHA DE FERRO P/ CALHAS E CAIXAS (M2)

Material	DESCRIÇÃO	SEINFRA	UNID	COEFICIENTE	PREÇO UNITÁRIO	TOTAL
I0108	AREIA GROSSA		M3	0,01000000	R\$ 119,58	R\$ 1,20
I0441	CAL HIDRATADA		KG	1,00000000	R\$ 0,96	R\$ 0,96



www.hidrolandia.ce.gov.br

@prefeituradehidrolandiaceara

Prefeitura de Hidrolândia

Prefeitura Municipal de Hidrolândia
CNPJ: 07.707.680/000127

(88) 9 9747.3332

prefeiturahidrolandiac@outlook.com

Av. Luiz Camelo Sobrinho, Nº 640, Centro, Cep: 62270-000 - Hidrolândia - Ce

OBRA: EXECUÇÃO DOS SERVIÇOS DE CONSTRUÇÃO DE UM CENTRO DE ATENDIMENTO ÀS NEURODIVERGÊNCIAS NA SEDE DO MUNICÍPIO DE HIDROLÂNDIA - CE (MAPP 3416)

LOCAL: RUA CORONEL JOÃO MARTINS, ALTO RENASCER, HIDROLÂNDIA-CE

DATA: 13/05/2026

COMPOSIÇÕES DE CUSTOS

Material	UNID	QTD	VALOR UNITÁRIO	VALOR TOTAL
I0805 CIMENTO PORTLAND	SEINFRA	KG	3,80000000	R\$ 0,71
I1223 GRADIL DE FERRO	SEINFRA	M2	1,05000000	R\$ 108,68
TOTAL Material:				R\$ 118,97

Mão de Obra	UNID	QTD	VALOR UNITÁRIO	VALOR TOTAL
I2391 PEDREIRO	SEINFRA	H	1,50000000	R\$ 24,16
I2543 SERVENTE	SEINFRA	H	1,50000000	R\$ 18,46
TOTAL Mão de Obra:				R\$ 63,93
VALOR:				182,90

10.29. C1438 GRELHA HEMISFÉRICA FERRO FUNDIDO D=80mm (3") (UN)

Material	UNID	QTD	VALOR UNITÁRIO	VALOR TOTAL
I1232 GRELHA HEMISFERICA DE FF. - 75MM (3")	SEINFRA	UN	1,00000000	R\$ 68,34
TOTAL Material:				R\$ 68,34

Mão de Obra	UNID	QTD	VALOR UNITÁRIO	VALOR TOTAL
I0043 AJUDANTE DE ENCANADOR	SEINFRA	H	0,06000000	R\$ 19,10
I2320 ENCANADOR	SEINFRA	H	0,06000000	R\$ 23,48
TOTAL Mão de Obra:				R\$ 2,56
VALOR:				70,89

10.30. C5050 CAIXA DE GORDURA EM PVC, COM CESTO 18L (UN)

Material	UNID	QTD	VALOR UNITÁRIO	VALOR TOTAL
I9535 CAIXA DE GORDURA EM PVC, COM CESTO 18L	SEINFRA	UN	1,00000000	R\$ 324,72
TOTAL Material:				R\$ 324,72

Mão de Obra	UNID	QTD	VALOR UNITÁRIO	VALOR TOTAL
I0043 AJUDANTE DE ENCANADOR	SEINFRA	H	0,03900000	R\$ 19,10
I2320 ENCANADOR	SEINFRA	H	0,03900000	R\$ 23,48
TOTAL Mão de Obra:				R\$ 1,66
VALOR:				326,38

10.31. C4925 CAIXA SIFONADA PVC 100 X 100 X 50MM, ACABAMENTO INOX (GRELHA OU TAMPA CEGA) (UN)

Material	UNID	QTD	VALOR UNITÁRIO	VALOR TOTAL
I9406 CAIXA SIFONADA PVC 100 X 100 X 50MM, ACABAMENTO INOX (GRELHA OU TAMPA CEGA)	SEINFRA	UN	1,00000000	R\$ 35,16
TOTAL Material:				R\$ 35,16

Mão de Obra	UNID	QTD	VALOR UNITÁRIO	VALOR TOTAL
I0043 AJUDANTE DE ENCANADOR	SEINFRA	H	0,50000000	R\$ 19,10
I2320 ENCANADOR	SEINFRA	H	0,50000000	R\$ 23,48
TOTAL Mão de Obra:				R\$ 21,29
VALOR:				56,45

10.32. C2832 FOSSA SÉPTICA E SUMIDOURO EM ALVENARIA (UN)

Material	UNID	QTD	VALOR UNITÁRIO	VALOR TOTAL
I0280 BRITA	SEINFRA	M3	1,49200000	R\$ 100,50
I2298 CURVA PVC ESGOTO LONGA DN 100MM	SEINFRA	UN	3,00000000	R\$ 58,44
I2456 TUBO PVC ESGOTO PRIMÁRIO DE 100 - (NBR 5688)	SEINFRA	M	2,50000000	R\$ 15,82
TOTAL Material:				R\$ 364,82

Mão de Obra	UNID	QTD	VALOR UNITÁRIO	VALOR TOTAL
I2543 SERVENTE	SEINFRA	H	2,00000000	R\$ 18,46
TOTAL Mão de Obra:				R\$ 36,92



www.hidrolandia.ce.gov.br

@prefeiturahidrolandiaceara

Prefeitura de Hidrolândia

Prefeitura Municipal de Hidrolândia
CNPJ: 07.707.680/000127

(88) 9 9747.3332

prefeiturahidrolandiac@outlook.com

Av. Luiz Camelo Sobrinho, Nº 640, Centro, Cep: 62270-000 - Hidrolândia - Ce

OBRA: EXECUÇÃO DOS SERVIÇOS DE CONSTRUÇÃO DE UM CENTRO DE ATENDIMENTO ÀS NEURODIVERGÊNCIAS NA SEDE DO MUNICÍPIO DE HIDROLÂNDIA - CE (MAPP 3416)

LOCAL: RUA CORONEL JOÃO MARTINS, ALTO RENASCER, HIDROLÂNDIA-CE

DATA: 13/05/2026

COMPOSIÇÕES DE CUSTOS

Serviço	FORTE	UNID	COEFICIENTE	PREÇO UNITÁRIO	TOTAL
C0073 ALVENARIA DE TIJOLO CERÂMICO FURADO (9x19x19)cm	SEINFRA	M2	10,05000000	R\$ 62,98	R\$ 632,95
C0074 ALVENARIA DE TIJOLO CERÂMICO FURADO (9x19x19)cm C/ARGAMASSA MISTA DE CAL HIDRATADA ESP=20 cm	SEINFRA	M2	12,92000000	R\$ 108,91	R\$ 1.407,12
C0216 ARMADURA CA-50A MÉDIA D= 6,3 A 10,0mm	SEINFRA	KG	41,86000000	R\$ 11,96	R\$ 500,65
C0838 CONCRETO P/VIBR., FCK 10 MPa COM AGREGADO ADQUIRIDO	SEINFRA	M3	0,29000000	R\$ 469,96	R\$ 136,29
C0840 CONCRETO P/VIBR., FCK 15 MPa COM AGREGADO ADQUIRIDO	SEINFRA	M3	0,59800000	R\$ 495,65	R\$ 296,40
C2784 ESCAVAÇÃO MANUAL SOLO DE 1A.CAT. PROF. ATÉ 1.50m	SEINFRA	M3	14,24000000	R\$ 48,92	R\$ 696,62
C1400 FORMA DE TÁBUAS DE 1" DE 3A. P/FUNDAÇÕES UTIL. 5 X	SEINFRA	M2	1,84000000	R\$ 77,54	R\$ 142,67
C2123 REBOCO C/ARGAMASSA DE CAL HIDRATADA E AREIA PENEIRADA TRAÇO 1:3 ESP=5 mm P/PAREDE	SEINFRA	M2	11,00000000	R\$ 25,76	R\$ 283,36
TOTAL Serviço:					R\$ 4.096,06
VALOR:					4.497,57

11.1. C1195 ELETRODUTO PVC ROSC.INCL.CONEXÕES D= 20mm (1/2") (M)

Material	FORTE	UNID	COEFICIENTE	PREÇO UNITÁRIO	TOTAL
I1071 ELETRODUTO DE PVC RIGIDO 1/2"	SEINFRA	M	1,10000000	R\$ 3,67	R\$ 4,04
TOTAL Material:					R\$ 4,04
Mão de Obra	FORTE	UNID	COEFICIENTE	PREÇO UNITÁRIO	TOTAL
I0042 AJUDANTE DE ELETRICISTA	SEINFRA	H	0,30000000	R\$ 19,10	R\$ 5,73
I2312 ELETRICISTA	SEINFRA	H	0,30000000	R\$ 24,15	R\$ 7,25
TOTAL Mão de Obra:					R\$ 12,98
VALOR:					17,01

11.2. C1196 ELETRODUTO PVC ROSC.INCL.CONEXÕES D= 25mm (3/4") (M)

Material	FORTE	UNID	COEFICIENTE	PREÇO UNITÁRIO	TOTAL
I1075 ELETRODUTO DE PVC RIGIDO 3/4"	SEINFRA	M	1,10000000	R\$ 4,57	R\$ 5,03
TOTAL Material:					R\$ 5,03
Mão de Obra	FORTE	UNID	COEFICIENTE	PREÇO UNITÁRIO	TOTAL
I0042 AJUDANTE DE ELETRICISTA	SEINFRA	H	0,30000000	R\$ 19,10	R\$ 5,73
I2312 ELETRICISTA	SEINFRA	H	0,30000000	R\$ 24,15	R\$ 7,25
TOTAL Mão de Obra:					R\$ 12,98
VALOR:					18,00

11.3. C1197 ELETRODUTO PVC ROSC.INCL.CONEXÕES D= 32mm (1") (M)

Material	FORTE	UNID	COEFICIENTE	PREÇO UNITÁRIO	TOTAL
I1070 ELETRODUTO DE PVC RIGIDO 1"	SEINFRA	M	1,10000000	R\$ 7,14	R\$ 7,85
TOTAL Material:					R\$ 7,85
Mão de Obra	FORTE	UNID	COEFICIENTE	PREÇO UNITÁRIO	TOTAL
I0042 AJUDANTE DE ELETRICISTA	SEINFRA	H	0,45000000	R\$ 19,10	R\$ 8,60
I2312 ELETRICISTA	SEINFRA	H	0,45000000	R\$ 24,15	R\$ 10,87
TOTAL Mão de Obra:					R\$ 19,47
VALOR:					27,32

11.4. C1198 ELETRODUTO PVC ROSC.INCL.CONEXÕES D= 40mm (1 1/4") (M)

Material	FORTE	UNID	COEFICIENTE	PREÇO UNITÁRIO	TOTAL
I1069 ELETRODUTO DE PVC RIGIDO 1 1/4"	SEINFRA	M	1,10000000	R\$ 9,51	R\$ 10,46



www.hidrolandia.ce.gov.br

@prefeiturahidrolandiaceara

Prefeitura de Hidrolândia

Prefeitura Municipal de Hidrolândia
 CNPJ: 07.707.680/000127

(88) 9 9747.3332

prefeiturahidrolandiac@outlook.com

Av. Luiz Camelo Sobrinho, Nº 640, Centro, Cep: 62270-000 - Hidrolândia - Ce

OBRA: EXECUÇÃO DOS SERVIÇOS DE CONSTRUÇÃO DE UM CENTRO DE ATENDIMENTO ÀS NEURODIVERGÊNCIAS NA SEDE DO MUNICÍPIO DE HIDROLÂNDIA - CE (MAPP 3416)

LOCAL: RUA CORONEL JOÃO MARTINS, ALTO RENASCER, HIDROLÂNDIA-CE

DATA: 13/05/2026

COMPOSIÇÕES DE CUSTOS

				TOTAL Material:		R\$ 10,46
Mão de Obra	FORTE	UNID	COEFICIENTE	PREÇO UNITÁRIO	TOTAL	
I0042	AJUDANTE DE ELETRICISTA	SEINFRA	H	0,50000000	R\$ 19,10	R\$ 9,55
I2312	ELETRICISTA	SEINFRA	H	0,50000000	R\$ 24,15	R\$ 12,08
					TOTAL Mão de Obra:	R\$ 21,63
					VALOR:	32,09

11.5. C1199 ELETRODUTO PVC ROSC.INCL.CONEXÕES D= 50mm (1 1/2") (M)

Material	FORTE	UNID	COEFICIENTE	PREÇO UNITÁRIO	TOTAL	
I1068	ELETRODUTO DE PVC RIGIDO 1 1/2"	SEINFRA	M	1,10000000	R\$ 10,45	R\$ 11,50
					TOTAL Material:	R\$ 11,50
Mão de Obra	FORTE	UNID	COEFICIENTE	PREÇO UNITÁRIO	TOTAL	
I0042	AJUDANTE DE ELETRICISTA	SEINFRA	H	0,60000000	R\$ 19,10	R\$ 11,46
I2312	ELETRICISTA	SEINFRA	H	0,60000000	R\$ 24,15	R\$ 14,49
					TOTAL Mão de Obra:	R\$ 25,95
					VALOR:	37,44

11.6. C4762 CAIXA DE LIGAÇÃO PVC 4" X 2" (UN)

Material	FORTE	UNID	COEFICIENTE	PREÇO UNITÁRIO	TOTAL	
I6432	CAIXA DE EMBUTIR PVC - 4X2 RETANGULAR	SEINFRA	UN	1,00000000	R\$ 2,36	R\$ 2,36
					TOTAL Material:	R\$ 2,36
Mão de Obra	FORTE	UNID	COEFICIENTE	PREÇO UNITÁRIO	TOTAL	
I0042	AJUDANTE DE ELETRICISTA	SEINFRA	H	0,15000000	R\$ 19,10	R\$ 2,87
I2312	ELETRICISTA	SEINFRA	H	0,15000000	R\$ 24,15	R\$ 3,62
					TOTAL Mão de Obra:	R\$ 6,49
					VALOR:	8,85

11.7. C0598 CAIXA DE EMBUTIR PVC - 4X4 OCTOGONAL (UN)

Material	FORTE	UNID	COEFICIENTE	PREÇO UNITÁRIO	TOTAL	
I9446	CAIXA DE EMBUTIR PVC - 4X4 OCTOGONAL	SEINFRA	UN	1,00000000	R\$ 4,49	R\$ 4,49
					TOTAL Material:	R\$ 4,49
Mão de Obra	FORTE	UNID	COEFICIENTE	PREÇO UNITÁRIO	TOTAL	
I0042	AJUDANTE DE ELETRICISTA	SEINFRA	H	1,00000000	R\$ 19,10	R\$ 19,10
I2312	ELETRICISTA	SEINFRA	H	1,00000000	R\$ 24,15	R\$ 24,15
					TOTAL Mão de Obra:	R\$ 43,25
					VALOR:	47,74

11.8. C2298 TAMPA CEGA PLÁSTICA, SISTEMA "X" (UN)

Material	FORTE	UNID	COEFICIENTE	PREÇO UNITÁRIO	TOTAL	
I1921	TAMPA CEGA PLASTICA, SISTEMA "X"	SEINFRA	UN	1,00000000	R\$ 7,65	R\$ 7,65
					TOTAL Material:	R\$ 7,65
Mão de Obra	FORTE	UNID	COEFICIENTE	PREÇO UNITÁRIO	TOTAL	
I0042	AJUDANTE DE ELETRICISTA	SEINFRA	H	0,15000000	R\$ 19,10	R\$ 2,87
I2312	ELETRICISTA	SEINFRA	H	0,15000000	R\$ 24,15	R\$ 3,62
					TOTAL Mão de Obra:	R\$ 6,49



www.hidrolandia.ce.gov.br

@prefeituradehidrolandiacera

Prefeitura de Hidrolândia

Prefeitura Municipal de Hidrolândia
 CNPJ: 07.707.680/000127

(88) 9 9747.3332

prefeiturahidrolandiacera@outlook.com

Av. Luiz Camelo Sobrinho, Nº 640, Centro, Cep: 62270-000 - Hidrolândia - Ce

OBRA: EXECUÇÃO DOS SERVIÇOS DE CONSTRUÇÃO DE UM CENTRO DE ATENDIMENTO ÀS NEURODIVERGÊNCIAS NA SEDE DO MUNICÍPIO DE HIDROLÂNDIA - CE (MAPP 3416)

LOCAL: RUA CORONEL JOÃO MARTINS, ALTO RENASCER, HIDROLÂNDIA-CE

DATA: 13/05/2026

COMPOSIÇÕES DE CUSTOS

VALOR: 14,14

11.9. C2068 QUADRO DE DISTRIBUIÇÃO DE LUZ EMBUTIR ATÉ 24 DIVISÕES 332X332X95mm, C/BARRAMENTO (UN)

Material	FORNTE	UNID	COEFICIENTE	PREÇO UNITÁRIO	TOTAL
I0193	BARRAMENTO NEUTRO P/ BAIXA TENSÃO	SEINFRA UN	1,00000000	R\$ 41,32	R\$ 41,32
I0194	BARRAMENTO PRINCIPAL P/ BAIXA TENSÃO	SEINFRA UN	1,00000000	R\$ 40,65	R\$ 40,65
I0195	BARRAMENTO TERRA P/ BAIXA TENSÃO	SEINFRA UN	1,00000000	R\$ 33,60	R\$ 33,60
I1756	QUADRO DISTRIBUIÇÃO LUZ 332X332X95MM	SEINFRA UN	1,00000000	R\$ 136,84	R\$ 136,84
TOTAL Material:					R\$ 252,41

Mão de Obra	FORNTE	UNID	COEFICIENTE	PREÇO UNITÁRIO	TOTAL
I0042	AJUDANTE DE ELETRICISTA	SEINFRA H	3,00000000	R\$ 19,10	R\$ 57,30
I2312	ELETRICISTA	SEINFRA H	3,00000000	R\$ 24,15	R\$ 72,45
TOTAL Mão de Obra:					R\$ 129,75
VALOR:					382,16

11.10. C2062 QUADRO DE DISTRIBUIÇÃO GERAL BAIXA TENSÃO, C/ACESSÓRIOS - 1UN DE MEDIÇÃO (UN)

Material	FORNTE	UNID	COEFICIENTE	PREÇO UNITÁRIO	TOTAL
I0055	AMPERIMETRO (96 X 96)MM - ESC. 0 A 500A	SEINFRA UN	1,00000000	R\$ 130,13	R\$ 130,13
I0199	BASE FUSIVEL DIAZED 25A. COMPLETA	SEINFRA UN	1,00000000	R\$ 40,17	R\$ 40,17
I0546	CHAVE COMUTADORA P/ AMPERIMETRO/VOLTIMETRO	SEINFRA UN	2,00000000	R\$ 94,74	R\$ 189,48
I1204	FUSIVEL DIAZED 25A	SEINFRA UN	1,00000000	R\$ 2,20	R\$ 2,20
I1476	LÂMPADA SINALIZADORAS ATE 5W	SEINFRA UN	3,00000000	R\$ 10,22	R\$ 30,66
I1767	QUADRO METÁLICO P/QGBT (1,90 X 0,90 X 0,60)M	SEINFRA UN	1,00000000	R\$ 1.216,69	R\$ 1.216,69
I2156	TRANSFORMADOR CORRENTE EM QD DE 0 - 100A	SEINFRA UN	3,00000000	R\$ 125,99	R\$ 377,97
I2263	VOLTIMETRO (96 X 96)MM - ESC. 0 A 500V	SEINFRA UN	1,00000000	R\$ 144,25	R\$ 144,25
TOTAL Material:					R\$ 2.131,55

Mão de Obra	FORNTE	UNID	COEFICIENTE	PREÇO UNITÁRIO	TOTAL
I0042	AJUDANTE DE ELETRICISTA	SEINFRA H	4,00000000	R\$ 19,10	R\$ 76,40
I2312	ELETRICISTA	SEINFRA H	4,00000000	R\$ 24,15	R\$ 96,60
I1088	ELETROTECNICO MONTADOR	SEINFRA H	4,00000000	R\$ 29,06	R\$ 116,24
TOTAL Mão de Obra:					R\$ 289,24
VALOR:					2.420,79

11.11. COM-2500 QUADRO DE MEDIÇÃO GERAL TRIFÁSICA - FORNECIMENTO E INSTALAÇÃO. (UN)

Material	FORNTE	UNID	COEFICIENTE	PREÇO UNITÁRIO	TOTAL
I6424	QUADRO DE MEDIÇÃO TRIFÁSICO PADRÃO COELCE	SEINFRA UN	1,00000000	R\$ 333,16	R\$ 333,16
TOTAL Material:					R\$ 333,16

Mão de Obra	FORNTE	UNID	COEFICIENTE	PREÇO UNITÁRIO	TOTAL
I0042	AJUDANTE DE ELETRICISTA	SEINFRA H	1,00000000	R\$ 19,10	R\$ 19,10
I2312	ELETRICISTA	SEINFRA H	1,00000000	R\$ 24,15	R\$ 24,15
TOTAL Mão de Obra:					R\$ 43,25
VALOR:					376,41

11.12. C0540 CABO ISOLADO PVC 750V 2,5MM2 (M)

Material	FORNTE	UNID	COEFICIENTE	PREÇO UNITÁRIO	TOTAL
I0356	CABO ISOLADO PVC 750V 2,5 MM2	SEINFRA M	1,02000000	R\$ 2,11	R\$ 2,15
TOTAL Material:					R\$ 2,15

Mão de Obra	FORNTE	UNID	COEFICIENTE	PREÇO UNITÁRIO	TOTAL



www.hidrolandia.ce.gov.br

@prefeiturahidrolandiaceara

Prefeitura de Hidrolândia

Prefeitura Municipal de Hidrolândia
CNPJ: 07.707.680/000127

(88) 9 9747.3332

prefeiturahidrolandiace@outlook.com

Av. Luiz Camelo Sobrinho, Nº 640, Centro, Cep: 62270-000 - Hidrolândia - Ce

OBRA: EXECUÇÃO DOS SERVIÇOS DE CONSTRUÇÃO DE UM CENTRO DE ATENDIMENTO ÀS NEURODIVERGÊNCIAS NA SEDE DO MUNICÍPIO DE HIDROLÂNDIA - CE (MAPP 3416)

LOCAL: RUA CORONEL JOÃO MARTINS, ALTO RENASCER, HIDROLÂNDIA-CE

DATA: 13/05/2026

COMPOSIÇÕES DE CUSTOS

Item	Descrição	Fonte	Unid	Coefficiente	Preço Unitário	Total
I0042	AJUDANTE DE ELETRICISTA	SEINFRA	H	0,11000000	R\$ 19,10	R\$ 2,10
I2312	ELETRICISTA	SEINFRA	H	0,11000000	R\$ 24,15	R\$ 2,66
TOTAL Mão de Obra:						R\$ 4,76
VALOR:						6,91

11.13. C0534 CABO ISOLADO PVC 750V 4MM2 (M)

Material	Fonte	Unid	Coefficiente	Preço Unitário	Total	
I0357	CABO ISOLADO PVC 750V 4MM2	SEINFRA	M	1,02000000	R\$ 3,50	R\$ 3,57
TOTAL Material:					R\$ 3,57	

Mão de Obra	Fonte	Unid	Coefficiente	Preço Unitário	Total	
I0042	AJUDANTE DE ELETRICISTA	SEINFRA	H	0,12000000	R\$ 19,10	R\$ 2,29
I2312	ELETRICISTA	SEINFRA	H	0,12000000	R\$ 24,15	R\$ 2,90
TOTAL Mão de Obra:					R\$ 5,19	
VALOR:					8,76	

11.14. C0537 CABO ISOLADO PVC 750V 6MM2 (M)

Material	Fonte	Unid	Coefficiente	Preço Unitário	Total	
I0358	CABO ISOLADO PVC 750V 6MM2	SEINFRA	M	1,02000000	R\$ 4,16	R\$ 4,24
TOTAL Material:					R\$ 4,24	

Mão de Obra	Fonte	Unid	Coefficiente	Preço Unitário	Total	
I0042	AJUDANTE DE ELETRICISTA	SEINFRA	H	0,13000000	R\$ 19,10	R\$ 2,48
I2312	ELETRICISTA	SEINFRA	H	0,13000000	R\$ 24,15	R\$ 3,14
TOTAL Mão de Obra:					R\$ 5,62	
VALOR:					9,87	

11.15. C0524 CABO ISOLADO PVC 750V 10MM2 (M)

Material	Fonte	Unid	Coefficiente	Preço Unitário	Total	
I0355	CABO ISOLADO PVC 750V 10MM2	SEINFRA	M	1,02000000	R\$ 9,33	R\$ 9,52
TOTAL Material:					R\$ 9,52	

Mão de Obra	Fonte	Unid	Coefficiente	Preço Unitário	Total	
I0042	AJUDANTE DE ELETRICISTA	SEINFRA	H	0,14000000	R\$ 19,10	R\$ 2,67
I2312	ELETRICISTA	SEINFRA	H	0,14000000	R\$ 24,15	R\$ 3,38
TOTAL Mão de Obra:					R\$ 6,05	
VALOR:					15,57	

11.16. C0527 CABO ISOLADO PVC 750V 16MM2 (M)

Material	Fonte	Unid	Coefficiente	Preço Unitário	Total	
I0342	CABO ISOLADO EM PVC 16MM2 - 750V	SEINFRA	M	1,02000000	R\$ 11,37	R\$ 11,60
TOTAL Material:					R\$ 11,60	

Mão de Obra	Fonte	Unid	Coefficiente	Preço Unitário	Total	
I0042	AJUDANTE DE ELETRICISTA	SEINFRA	H	0,16000000	R\$ 19,10	R\$ 3,06
I2312	ELETRICISTA	SEINFRA	H	0,16000000	R\$ 24,15	R\$ 3,86
TOTAL Mão de Obra:					R\$ 6,92	
VALOR:					18,52	

11.17. C1092 DISJUNTOR MONOPOLAR EM QUADRO DE DISTRIBUIÇÃO 10A (UN)

Material	Fonte	Unid	Coefficiente	Preço Unitário	Total
----------	-------	------	--------------	----------------	-------



www.hidrolandia.ce.gov.br

@prefeiturahidrolandiaceara

Prefeitura de Hidrolândia

Prefeitura Municipal de Hidrolândia
CNPJ: 07.707.680/000127

(88) 9 9747.3332

prefeiturahidrolandiac@outlook.com

Av. Luiz Camelo Subrinho, Nº 640, Centro, Cep: 62270-000 - Hidrolândia - Ce

OBRA: EXECUÇÃO DOS SERVIÇOS DE CONSTRUÇÃO DE UM CENTRO DE ATENDIMENTO ÀS NEURODIVERGÊNCIAS NA SEDE DO MUNICÍPIO DE HIDROLÂNDIA - CE (MAPP 3416)

LOCAL: RUA CORONEL JOÃO MARTINS, ALTO RENASCEER, HIDROLÂNDIA-CE

DATA: 13/05/2026

COMPOSIÇÕES DE CUSTOS

Material	UNID	QUANTIDADE	VALOR UNITÁRIO	VALOR TOTAL
I0980	DISJUNTOR MONOPOLAR 10A	1,00000000	R\$ 11,09	R\$ 11,09
TOTAL Material:				R\$ 11,09
Mão de Obra	UNID	QUANTIDADE	VALOR UNITÁRIO	VALOR TOTAL
I0042	AJUDANTE DE ELETRICISTA	0,30000000	R\$ 19,10	R\$ 5,73
I2312	ELETRICISTA	0,30000000	R\$ 24,15	R\$ 7,25
TOTAL Mão de Obra:				R\$ 12,98
VALOR:				24,06

11.18. C1093 DISJUNTOR MONOPOLAR EM QUADRO DE DISTRIBUIÇÃO 16A (UN)

Material	UNID	QUANTIDADE	VALOR UNITÁRIO	VALOR TOTAL
I0981	DISJUNTOR MONOPOLAR 16A	1,00000000	R\$ 11,09	R\$ 11,09
TOTAL Material:				R\$ 11,09
Mão de Obra	UNID	QUANTIDADE	VALOR UNITÁRIO	VALOR TOTAL
I0042	AJUDANTE DE ELETRICISTA	0,30000000	R\$ 19,10	R\$ 5,73
I2312	ELETRICISTA	0,30000000	R\$ 24,15	R\$ 7,25
TOTAL Mão de Obra:				R\$ 12,98
VALOR:				24,06

11.19. C1098 DISJUNTOR MONOPOLAR EM QUADRO DE DISTRIBUIÇÃO 32A (UN)

Material	UNID	QUANTIDADE	VALOR UNITÁRIO	VALOR TOTAL
I0986	DISJUNTOR MONOPOLAR 32A	1,00000000	R\$ 18,60	R\$ 18,60
TOTAL Material:				R\$ 18,60
Mão de Obra	UNID	QUANTIDADE	VALOR UNITÁRIO	VALOR TOTAL
I0042	AJUDANTE DE ELETRICISTA	0,30000000	R\$ 19,10	R\$ 5,73
I2312	ELETRICISTA	0,30000000	R\$ 24,15	R\$ 7,25
TOTAL Mão de Obra:				R\$ 12,98
VALOR:				31,57

11.20. C1099 DISJUNTOR MONOPOLAR EM QUADRO DE DISTRIBUIÇÃO 40A (UN)

Material	UNID	QUANTIDADE	VALOR UNITÁRIO	VALOR TOTAL
I0987	DISJUNTOR MONOPOLAR 40A	1,00000000	R\$ 18,60	R\$ 18,60
TOTAL Material:				R\$ 18,60
Mão de Obra	UNID	QUANTIDADE	VALOR UNITÁRIO	VALOR TOTAL
I0042	AJUDANTE DE ELETRICISTA	0,30000000	R\$ 19,10	R\$ 5,73
I2312	ELETRICISTA	0,30000000	R\$ 24,15	R\$ 7,25
TOTAL Mão de Obra:				R\$ 12,98
VALOR:				31,57

11.21. C1125 DISJUNTOR TRIPOLAR EM QUADRO DE DISTRIBUIÇÃO 40A (UN)

Material	UNID	QUANTIDADE	VALOR UNITÁRIO	VALOR TOTAL
I1011	DISJUNTOR TRIPOLAR 40A	1,00000000	R\$ 60,13	R\$ 60,13
TOTAL Material:				R\$ 60,13
Mão de Obra	UNID	QUANTIDADE	VALOR UNITÁRIO	VALOR TOTAL
I0042	AJUDANTE DE ELETRICISTA	0,90000000	R\$ 19,10	R\$ 17,19
I2312	ELETRICISTA	0,90000000	R\$ 24,15	R\$ 21,74
TOTAL Mão de Obra:				R\$ 38,93



www.hidrolandia.ce.gov.br

@prefeituradehidrolandiaceara

Prefeitura de Hidrolândia

Prefeitura Municipal de Hidrolândia
 CNPJ: 07.707.680/000127

(88) 9 9747.3332

prefeiturahidrolandiac@outlook.com

Av. Luiz Camelo Sobrinho, Nº 640, Centro, Cep: 62270-000 - Hidrolândia - Ce

OBRA: EXECUÇÃO DOS SERVIÇOS DE CONSTRUÇÃO DE UM CENTRO DE ATENDIMENTO ÀS NEURODIVERGÊNCIAS NA SEDE DO MUNICÍPIO DE HIDROLÂNDIA - CE (MAPP 3416)

LOCAL: RUA CORONEL JOÃO MARTINS, ALTO RENASCER, HIDROLÂNDIA-CE

DATA: 13/05/2026

COMPOSIÇÕES DE CUSTOS

VALOR: 99,06

11.22. C1127 DISJUNTOR TRIPOLAR EM QUADRO DE DISTRIBUIÇÃO 50A (UN)

Material	FORTE	UNID	COEFICIENTE	PREÇO UNITÁRIO	TOTAL
I1013 DISJUNTOR TRIPOLAR 50A	SEINFRA	UN	1,00000000	R\$ 60,13	R\$ 60,13
TOTAL Material:					R\$ 60,13
Mão de Obra	FORTE	UNID	COEFICIENTE	PREÇO UNITÁRIO	TOTAL
I0042 AJUDANTE DE ELETRICISTA	SEINFRA	H	0,90000000	R\$ 19,10	R\$ 17,19
I2312 ELETRICISTA	SEINFRA	H	0,90000000	R\$ 24,15	R\$ 21,74
TOTAL Mão de Obra:					R\$ 38,93
VALOR:					99,06

11.23. C4531 DISJUNTOR DIFERENCIAL DR-80A, 30mA (UN)

Material	FORTE	UNID	COEFICIENTE	PREÇO UNITÁRIO	TOTAL
I8366 DISJUNTOR DIFERENCIAL DR-80A, 30mA	SEINFRA	UN	1,00000000	R\$ 244,70	R\$ 244,70
TOTAL Material:					R\$ 244,70
Mão de Obra	FORTE	UNID	COEFICIENTE	PREÇO UNITÁRIO	TOTAL
I0037 AJUDANTE	SEINFRA	H	0,60000000	R\$ 19,10	R\$ 11,46
I2312 ELETRICISTA	SEINFRA	H	0,60000000	R\$ 24,15	R\$ 14,49
TOTAL Mão de Obra:					R\$ 25,95
VALOR:					270,65

11.24. C1494 INTERRUPTOR UMA TECLA SIMPLES 10A 250V (UN)

Material	FORTE	UNID	COEFICIENTE	PREÇO UNITÁRIO	TOTAL
I1255 INTERRUPTOR 1 TECLA SIMPLES	SEINFRA	UN	1,00000000	R\$ 8,44	R\$ 8,44
TOTAL Material:					R\$ 8,44
Mão de Obra	FORTE	UNID	COEFICIENTE	PREÇO UNITÁRIO	TOTAL
I0042 AJUDANTE DE ELETRICISTA	SEINFRA	H	0,21000000	R\$ 19,10	R\$ 4,01
I2312 ELETRICISTA	SEINFRA	H	0,21000000	R\$ 24,15	R\$ 5,07
TOTAL Mão de Obra:					R\$ 9,08
VALOR:					17,52

11.25. C1479 INTERRUPTOR DUAS TECLAS SIMPLES 10A 250V (UN)

Material	FORTE	UNID	COEFICIENTE	PREÇO UNITÁRIO	TOTAL
I1263 INTERRUPTOR 2 TECLAS SIMPLES	SEINFRA	UN	1,00000000	R\$ 14,90	R\$ 14,90
TOTAL Material:					R\$ 14,90
Mão de Obra	FORTE	UNID	COEFICIENTE	PREÇO UNITÁRIO	TOTAL
I0042 AJUDANTE DE ELETRICISTA	SEINFRA	H	0,37000000	R\$ 19,10	R\$ 7,07
I2312 ELETRICISTA	SEINFRA	H	0,37000000	R\$ 24,15	R\$ 8,94
TOTAL Mão de Obra:					R\$ 16,01
VALOR:					30,90

11.26. C3573 MUTIRÃO MISTO - INTERRUPTOR UMA TECLA SIMPLES E TOMADA UNIVERSAL 10A 250V (UN)

Material	FORTE	UNID	COEFICIENTE	PREÇO UNITÁRIO	TOTAL
I1259 INTERRUPTOR 1 TECLA SIMPLES 1 TOMADA 2POLOS UNIV.	SEINFRA	UN	1,00000000	R\$ 18,29	R\$ 18,29
TOTAL Material:					R\$ 18,29



www.hidrolandia.ce.gov.br

@prefeituradehidrolandiaceara

Prefeitura de Hidrolândia

Prefeitura Municipal de Hidrolândia
 CNPJ: 07.707.680/000127

(88) 9 9747.3332

prefeiturahidrolandiac@outlook.com

Av. Luiz Camelo Sobrinho, Nº 640, Centro, Cep: 62270-000 - Hidrolândia - Ce

OBRA: EXECUÇÃO DOS SERVIÇOS DE CONSTRUÇÃO DE UM CENTRO DE ATENDIMENTO ÀS NEURODIVERGÊNCIAS NA SEDE DO MUNICÍPIO DE HIDROLÂNDIA - CE (MAPP 3416)

LOCAL: RUA CORONEL JOÃO MARTINS, ALTO RENASCER, HIDROLÂNDIA-CE

DATA: 13/05/2026

COMPOSIÇÕES DE CUSTOS

Mão de Obra	FORTE	UNID	COEFICIENTE	PREÇO UNITÁRIO	TOTAL
12312 ELETRICISTA	SEINFRA	H	0,37000000	R\$ 24,15	R\$ 8,94
TOTAL Mão de Obra:					R\$ 8,94
VALOR:					27,23

11.27. C2493 TOMADA UNIVERSAL 10A 250V (UN)

Material	FORTE	UNID	COEFICIENTE	PREÇO UNITÁRIO	TOTAL
12119 TOMADA UNIVERSAL 2POLOS	SEINFRA	UN	1,00000000	R\$ 9,35	R\$ 9,35
TOTAL Material:					R\$ 9,35
Mão de Obra	FORTE	UNID	COEFICIENTE	PREÇO UNITÁRIO	TOTAL
10042 AJUDANTE DE ELETRICISTA	SEINFRA	H	0,21000000	R\$ 19,10	R\$ 4,01
12312 ELETRICISTA	SEINFRA	H	0,21000000	R\$ 24,15	R\$ 5,07
TOTAL Mão de Obra:					R\$ 9,08
VALOR:					18,43

11.28. C4792 TOMADA DUPLA DE EMBUTIR 2P+T 10A-250V (UN)

Material	FORTE	UNID	COEFICIENTE	PREÇO UNITÁRIO	TOTAL
19106 ESPELHO/PLACA DE 3 POSTOS 4"X2" PARA INSTALAÇÃO DE	SEINFRA	UN	1,00000000	R\$ 3,48	R\$ 3,48
19107 SUPORTE DE FIXAÇÃO PARA ESPELHO/PLACA 4"X2" P/ 3 MÓDULOS,	SEINFRA	UN	1,00000000	R\$ 1,30	R\$ 1,30
19108 TOMADA 2P+T 10A, 250V (APENAS MÓDULO)	SEINFRA	UN	2,00000000	R\$ 5,59	R\$ 11,18
TOTAL Material:					R\$ 15,96
Mão de Obra	FORTE	UNID	COEFICIENTE	PREÇO UNITÁRIO	TOTAL
10042 AJUDANTE DE ELETRICISTA	SEINFRA	H	0,29000000	R\$ 19,10	R\$ 5,54
12312 ELETRICISTA	SEINFRA	H	0,29000000	R\$ 24,15	R\$ 7,00
TOTAL Mão de Obra:					R\$ 12,54
VALOR:					28,50

11.29. C4595 PAINEL PLAFON LED 18W DE EMBUTIR QUADRADO 22 CM (UN)

Material	FORTE	UNID	COEFICIENTE	PREÇO UNITÁRIO	TOTAL
IPMH-02--2 PAINEL PLAFON LED 18W DE EMBUTIR QUADRADO 22CM	Composições	UN	1,00000000	R\$ 24,06	R\$ 24,06
TOTAL Material:					R\$ 24,06
Mão de Obra com Encargos Complementares	FORTE	UNID	COEFICIENTE	PREÇO UNITÁRIO	TOTAL
88247 AUXILIAR DE ELETRICISTA COM ENCARGOS COMPLEMENTARES	SINAPI	H	0,37000000	R\$ 25,64	R\$ 9,49
88264 ELETRICISTA COM ENCARGOS COMPLEMENTARES	SINAPI	H	0,37000000	R\$ 30,12	R\$ 11,14
TOTAL Mão de Obra com Encargos					R\$ 20,63
VALOR:					44,69

11.30. IPMH-03 PAINEL PLAFON LED 24W DE EMBUTIR QUADRADO 30 CM (UN)

Material	FORTE	UNID	COEFICIENTE	PREÇO UNITÁRIO	TOTAL
IPMH-03 PAINEL PLAFON LED 24W DE EMBUTIR QUADRADO 30 CM	Composições	UN	1,00000000	R\$ 50,03	R\$ 50,03
TOTAL Material:					R\$ 50,03
VALOR:					50,03

11.31. C4948 ARANDELA DE SOBREPOR CORPO EM ALUMINIO, SOQUETE E-27, DIFUSOR EM VIDRO TEMPERADO FOSCO, COM UMA LAMPADA ELETRÔNICA COMPACTA DE 20W COMPLETA (UN)

Material	FORTE	UNID	COEFICIENTE	PREÇO UNITÁRIO	TOTAL
19428 ARANDELA DE SOBREPOR CORPO EM ALUMINIO, SOQUETE E-27,	SEINFRA	UN	1,00000000	R\$ 37,64	R\$ 37,64



www.hidrolandia.ce.gov.br

@prefeituradehidrolandiaceara

Prefeitura de Hidrolândia

Prefeitura Municipal de Hidrolândia
CNPJ: 07.707.680/000127

(88) 9 9747.3332

prefeiturahidrolandiac@outlook.com

Av. Luiz Camelo Sobrinho, Nº 640, Centro, Cep: 62270-000 - Hidrolândia - Ce

OBRA: EXECUÇÃO DOS SERVIÇOS DE CONSTRUÇÃO DE UM CENTRO DE ATENDIMENTO ÀS NEURODIVERGÊNCIAS NA SEDE DO MUNICÍPIO DE HIDROLÂNDIA - CE (MAPP 3416)

LOCAL: RUA CORONEL JOÃO MARTINS, ALTO RENAScer, HIDROLÂNDIA-CE

DATA: 13/05/2026

COMPOSIÇÕES DE CUSTOS

				TOTAL Material:		R\$ 37,64
Mão de Obra	FORTE	UNID	COEFICIENTE	PREÇO UNITÁRIO	TOTAL	
I0042	AJUDANTE DE ELETRICISTA	SEINFRA	H	1,20000000	R\$ 19,10	R\$ 22,92
I2312	ELETRICISTA	SEINFRA	H	1,20000000	R\$ 24,15	R\$ 28,98
					TOTAL Mão de Obra:	
					R\$ 51,90	
					VALOR:	
					89,54	

11.32. C0635 CAIXA DE PASSAGEM EM ALVENARIA - 1 TIJOLO COMUM (M2)

Material	FORTE	UNID	COEFICIENTE	PREÇO UNITÁRIO	TOTAL	
I0109	AREIA MEDIA	SEINFRA	M3	0,09900000	R\$ 83,58	R\$ 8,27
I0441	CAL HIDRATADA	SEINFRA	KG	10,00000000	R\$ 0,96	R\$ 9,60
I0805	CIMENTO PORTLAND	SEINFRA	KG	18,00000000	R\$ 0,71	R\$ 12,78
I2082	TIJOLO MACIÇO COMUM	SEINFRA	UN	159,00000000	R\$ 0,47	R\$ 74,73
					TOTAL Material:	
					R\$ 105,38	
Mão de Obra	FORTE	UNID	COEFICIENTE	PREÇO UNITÁRIO	TOTAL	
I2391	PEDREIRO	SEINFRA	H	3,20000000	R\$ 24,16	R\$ 77,31
I2543	SERVENTE	SEINFRA	H	4,02000000	R\$ 18,46	R\$ 74,21
					TOTAL Mão de Obra:	
					R\$ 151,52	
					VALOR:	
					256,91	

11.33. C1666 LUMINÁRIA FLUORESCENTE COMPLETA C/2 LÂMPADAS DE 40W (UN)

Material	FORTE	UNID	COEFICIENTE	PREÇO UNITÁRIO	TOTAL	
I1364	LUMINARIA FLUORESCENTE 2X40W COMPLETA COM LAMPADA	SEINFRA	UN	1,00000000	R\$ 81,26	R\$ 81,26
					TOTAL Material:	
					R\$ 81,26	
Mão de Obra	FORTE	UNID	COEFICIENTE	PREÇO UNITÁRIO	TOTAL	
I0042	AJUDANTE DE ELETRICISTA	SEINFRA	H	1,10000000	R\$ 19,10	R\$ 21,01
I2312	ELETRICISTA	SEINFRA	H	1,10000000	R\$ 24,15	R\$ 26,57
					TOTAL Mão de Obra:	
					R\$ 47,58	
					VALOR:	
					128,84	

11.34. C2010 POSTE DE FERRO P/JARDIM H=2.80M, C/GLOBO DE VIDRO, S/ LÂMPADA (UN)

Material	FORTE	UNID	COEFICIENTE	PREÇO UNITÁRIO	TOTAL	
I0108	AREIA GROSSA	SEINFRA	M3	0,03500000	R\$ 119,58	R\$ 4,19
I0356	CABO ISOLADO PVC 750V 2,5 MM2	SEINFRA	M	9,30000000	R\$ 2,11	R\$ 19,62
I0805	CIMENTO PORTLAND	SEINFRA	KG	3,50000000	R\$ 0,71	R\$ 2,49
I1721	POSTE DE FERRO, H= 2,80M C/GLOBO DE VIDRO	SEINFRA	UN	1,00000000	R\$ 236,50	R\$ 236,50
					TOTAL Material:	
					R\$ 262,80	
Mão de Obra	FORTE	UNID	COEFICIENTE	PREÇO UNITÁRIO	TOTAL	
I0042	AJUDANTE DE ELETRICISTA	SEINFRA	H	1,50000000	R\$ 19,10	R\$ 28,65
I2312	ELETRICISTA	SEINFRA	H	1,50000000	R\$ 24,15	R\$ 36,23
I2543	SERVENTE	SEINFRA	H	1,50000000	R\$ 18,46	R\$ 27,69
					TOTAL Mão de Obra:	
					R\$ 92,57	
					VALOR:	
					355,36	

12.1. C1614 LATEX DUAS DEMÃOS EM PAREDES EXTERNAS S/MASSA (M2)

Material	FORTE	UNID	COEFICIENTE	PREÇO UNITÁRIO	TOTAL	
I0035	AGUARRÁS MINERAL	SEINFRA	L	0,05000000	R\$ 20,29	R\$ 1,01
I1488	LÍQUIDO PREPARADOR DE SUPERFÍCIES	SEINFRA	L	0,12000000	R\$ 12,78	R\$ 1,53
I1347	LIXA PARA MADEIRA/MASSA	SEINFRA	UN	0,25000000	R\$ 0,70	R\$ 0,18



www.hidrolandia.ce.gov.br

@prefeiturahidrolandiacara

Prefeitura de Hidrolândia

Prefeitura Municipal de Hidrolândia
CNPJ: 07.707.680/000127

(88) 9 9747.3332

prefeiturahidrolandiac@outlook.com

Av. Luiz Camelo Sobrinho, Nº 640, Centro, Cep: 62270-000 - Hidrolândia - Ce

OBRA: EXECUÇÃO DOS SERVIÇOS DE CONSTRUÇÃO DE UM CENTRO DE ATENDIMENTO ÀS NEURODIVERGÊNCIAS NA SEDE DO MUNICÍPIO DE HIDROLÂNDIA - CE (MAPP 3416)

LOCAL: RUA CORONEL JOÃO MARTINS, ALTO RENASCER, HIDROLÂNDIA-CE

DATA: 13/05/2026

COMPOSIÇÕES DE CUSTOS

Item	Descrição	Fonte	Unid	Coefficiente	Preço Unitário	Total
I2097	TINTA LATEX ACRÍLICA	SEINFRA	L	0,17000000	R\$ 22,20	R\$ 3,77
TOTAL Material:						R\$ 6,49
Mão de Obra		Fonte	Unid	Coefficiente	Preço Unitário	Total
I0045	AJUDANTE DE PINTOR	SEINFRA	H	0,35000000	R\$ 19,10	R\$ 6,69
I2395	PINTOR	SEINFRA	H	0,40000000	R\$ 24,16	R\$ 9,66
TOTAL Mão de Obra:						R\$ 16,35
VALOR:						22,85

12.2. C1615 LATEX DUAS DEMÃOS EM PAREDES INTERNAS S/MASSA (M2)

Material	Fonte	Unid	Coefficiente	Preço Unitário	Total	
I1490	LÍQUIDO SELADOR PARA PINTURA LATEX	SEINFRA	L	0,12000000	R\$ 12,08	R\$ 1,45
I1347	LIXA PARA MADEIRA/MASSA	SEINFRA	UN	0,25000000	R\$ 0,70	R\$ 0,18
I2096	TINTA LATEX	SEINFRA	L	0,17000000	R\$ 18,22	R\$ 3,10
TOTAL Material:					R\$ 4,73	
Mão de Obra		Fonte	Unid	Coefficiente	Preço Unitário	Total
I0045	AJUDANTE DE PINTOR	SEINFRA	H	0,35000000	R\$ 19,10	R\$ 6,69
I2395	PINTOR	SEINFRA	H	0,40000000	R\$ 24,16	R\$ 9,66
TOTAL Mão de Obra:						R\$ 16,35
VALOR:						21,07

13.1. C3449 MEIO FIO PRÉ MOLDADO (0,07x0,30x1,00)m C/REJUNTAMENTO (M)

Material	Fonte	Unid	Coefficiente	Preço Unitário	Total	
I0971	MEIO FIO PRE MOLDADO DIM.=(0,07x0,30x1,00)m	SEINFRA	M	1,00000000	R\$ 15,86	R\$ 15,86
TOTAL Material:					R\$ 15,86	
Mão de Obra		Fonte	Unid	Coefficiente	Preço Unitário	Total
I2391	PEDREIRO	SEINFRA	H	0,18000000	R\$ 24,16	R\$ 4,35
I2543	SERVENTE	SEINFRA	H	0,36000000	R\$ 18,46	R\$ 6,65
TOTAL Mão de Obra:						R\$ 11,00
Serviço		Fonte	Unid	Coefficiente	Preço Unitário	Total
C0170	ARGAMASSA DE CIMENTO E AREIA S/PEN. TRAÇO 1:3	SEINFRA	M3	0,00100000	R\$ 631,29	R\$ 0,63
TOTAL Serviço:					R\$ 0,63	
VALOR:						27,49

13.2. C0367 BANQUETA/ MEIO FIO DE CONCRETO PRÉ-MOLDADO (1,00x0,25x0,15m) (M)

Mão de Obra		Fonte	Unid	Coefficiente	Preço Unitário	Total
I2391	PEDREIRO	SEINFRA	H	0,30000000	R\$ 24,16	R\$ 7,25
I2543	SERVENTE	SEINFRA	H	0,40000000	R\$ 18,46	R\$ 7,38
TOTAL Mão de Obra:						R\$ 14,63
Serviço		Fonte	Unid	Coefficiente	Preço Unitário	Total
C3127	AREIA ASFALTO USINADA À FRIO - AAUF (S/TRANSP)	SEINFRA	M3	0,00300000	R\$ 90,99	R\$ 0,27
C3324	ARGAMASSA DE CIMENTO E AREIA TRAÇO 1:4 COM AREIA	SEINFRA	M3	0,00070000	R\$ 454,45	R\$ 0,32
C0588	CAIAÇÃO EM DUAS DEMÃOS COM SUPERCAL	SEINFRA	M2	0,25000000	R\$ 5,27	R\$ 1,32
C3250	CONFEÇÃO DE BANQUETA / MEIO FIO PRÉ-MOLDADA DE	SEINFRA	M	1,00000000	R\$ 30,29	R\$ 30,29
C3211	ESCAVAÇÃO E CARGA DE MATERIAL DE JAZIDA	SEINFRA	M3	0,04000000	R\$ 4,81	R\$ 0,19
C2784	ESCAVAÇÃO MANUAL SOLO DE 1A.CAT. PROF. ATÉ 1.50m	SEINFRA	M3	0,02000000	R\$ 48,92	R\$ 0,98
TOTAL Serviço:					R\$ 33,37	
VALOR:						48,00



www.hidrolandia.ce.gov.br

prefeituradehidrolandiaceara

Prefeitura de Hidrolândia

(88) 9 9747.3332

prefeiturahidrolandiac@outlook.com

Av. Luiz Camelo Sobrinho, Nº 640, Centro, Cep: 62270-000 - Hidrolândia - Ce

Prefeitura Municipal de Hidrolândia
CNPJ: 07.707.680/000127

OBRA: EXECUÇÃO DOS SERVIÇOS DE CONSTRUÇÃO DE UM CENTRO DE ATENDIMENTO ÀS NEURODIVERGÊNCIAS NA SEDE DO MUNICÍPIO DE HIDROLÂNDIA - CE (MAPP 3416)

LOCAL: RUA CORONEL JOÃO MARTINS, ALTO RENASCER, HIDROLÂNDIA-CE

DATA: 13/05/2026

COMPOSIÇÕES DE CUSTOS

13.3. C4819 PISO INTERTRAVADO TIPO TIJOLINHO (20X10X6)CM 35MPA, COR CINZA - COMPACTAÇÃO MECANIZADA (M2)

Equipamento Custo Horário		FONTES	UNID	COEFICIENTE	PREÇO UNITÁRIO	TOTAL
I0612	COMPACTADOR DE PLACA VIBRATÓRIA HP 7 (CHI)	SEINFRA	H	0,07570000	R\$ 32,38	R\$ 2,45
I0725	COMPACTADOR DE PLACA VIBRATÓRIA HP 7 (CHP)	SEINFRA	H	0,00410000	R\$ 49,09	R\$ 0,20
TOTAL Equipamento Custo Horário:						R\$ 2,65
Material		FONTES	UNID	COEFICIENTE	PREÇO UNITÁRIO	TOTAL
I0109	AREIA MEDIA	SEINFRA	M3	0,05680000	R\$ 83,58	R\$ 4,75
I9099	BLOQUETE/PISO INTERTRAVADO DE CONCRETO - MODELO	SEINFRA	M2	1,00310000	R\$ 40,73	R\$ 40,86
I2403	PÓ DE PEDRA	SEINFRA	M3	0,00650000	R\$ 77,13	R\$ 0,50
TOTAL Material:						R\$ 46,11
Mão de Obra		FONTES	UNID	COEFICIENTE	PREÇO UNITÁRIO	TOTAL
I0445	CALCETEIRO	SEINFRA	H	0,15950000	R\$ 24,16	R\$ 3,85
I2543	SERVENTE	SEINFRA	H	0,15950000	R\$ 18,46	R\$ 2,94
TOTAL Mão de Obra:						R\$ 6,79
VALOR:						55,56

13.4. C4916 PISO INTERTRAVADO TIPO TIJOLINHO (20X10X6)CM 35MPA, COLORIDO - COMPACTAÇÃO MECANIZADA (M2)

Equipamento Custo Horário		FONTES	UNID	COEFICIENTE	PREÇO UNITÁRIO	TOTAL
I0612	COMPACTADOR DE PLACA VIBRATÓRIA HP 7 (CHI)	SEINFRA	H	0,07570000	R\$ 32,38	R\$ 2,45
I0725	COMPACTADOR DE PLACA VIBRATÓRIA HP 7 (CHP)	SEINFRA	H	0,00410000	R\$ 49,09	R\$ 0,20
TOTAL Equipamento Custo Horário:						R\$ 2,65
Material		FONTES	UNID	COEFICIENTE	PREÇO UNITÁRIO	TOTAL
I0109	AREIA MEDIA	SEINFRA	M3	0,05680000	R\$ 83,58	R\$ 4,75
I9379	BLOQUETE/PISO INTERTRAVADO DE CONCRETO - MODELO	SEINFRA	M2	1,00300000	R\$ 47,18	R\$ 47,32
I2403	PÓ DE PEDRA	SEINFRA	M3	0,00650000	R\$ 77,13	R\$ 0,50
TOTAL Material:						R\$ 52,57
Mão de Obra		FONTES	UNID	COEFICIENTE	PREÇO UNITÁRIO	TOTAL
I0445	CALCETEIRO	SEINFRA	H	0,15950000	R\$ 24,16	R\$ 3,85
I2543	SERVENTE	SEINFRA	H	0,15950000	R\$ 18,46	R\$ 2,94
TOTAL Mão de Obra:						R\$ 6,79
VALOR:						62,02

13.5. C1611 LASTRO DE CONCRETO REGULARIZADO ESP.= 5CM (M2)

Equipamento Custo Horário		FONTES	UNID	COEFICIENTE	PREÇO UNITÁRIO	TOTAL
I0682	BETONEIRA ELÉTRICA 580L (CHP)	SEINFRA	H	0,03600000	R\$ 25,18	R\$ 0,91
TOTAL Equipamento Custo Horário:						R\$ 0,91
Material		FONTES	UNID	COEFICIENTE	PREÇO UNITÁRIO	TOTAL
I0109	AREIA MEDIA	SEINFRA	M3	0,03320000	R\$ 83,58	R\$ 2,77
I0280	BRITA	SEINFRA	M3	0,04400000	R\$ 100,50	R\$ 4,42
I0805	CIMENTO PORTLAND	SEINFRA	KG	11,00000000	R\$ 0,71	R\$ 7,81
TOTAL Material:						R\$ 15,00
Mão de Obra		FONTES	UNID	COEFICIENTE	PREÇO UNITÁRIO	TOTAL
I2391	PEDREIRO	SEINFRA	H	0,40000000	R\$ 24,16	R\$ 9,66
I2543	SERVENTE	SEINFRA	H	1,10000000	R\$ 18,46	R\$ 20,31
TOTAL Mão de Obra:						R\$ 29,97



www.hidrolandia.ce.gov.br

@prefeituradehidrolandiaceara

Prefeitura de Hidrolândia

Prefeitura Municipal de Hidrolândia
CNPJ: 07.707.680/000127

(88) 9 9747.3332

prefeiturahidrolandiac@outlook.com

Av. Luiz Camelo Sobrinho, Nº 640, Centro, Cep: 62270-000 - Hidrolândia - Ce

OBRA: EXECUÇÃO DOS SERVIÇOS DE CONSTRUÇÃO DE UM CENTRO DE ATENDIMENTO ÀS NEURODIVERGÊNCIAS NA SEDE DO MUNICÍPIO DE HIDROLÂNDIA - CE (MAPP 3416)

LOCAL: RUA CORONEL JOÃO MARTINS, ALTO RENASCER, HIDROLÂNDIA-CE

DATA: 13/05/2026

COMPOSIÇÕES DE CUSTOS

VALOR: 45,88

13.6. C4833 PISO EMBORRACHADO, DRENANTE E ANTI-IMPACTO, COMPOSTO POR PARTÍCULAS DE BORRACHA RECICLADA PRENSADA, PIGMENTADA E ATÓXICA,

Material	FORTE	UNID	COEFICIENTE	PREÇO UNITÁRIO	TOTAL
19143 PISO EMBORRACHADO E ANTI-IMPACTO, COMPOSTO POR PARTÍCULAS DE BORRACHA RECICLADA PRENSADA, PIGMENTADA E ATÓXICA (COLOCADO)	SEINFRA	M2	1,00000000	R\$ 284,12	R\$ 284,12
TOTAL Material:					R\$ 284,12
VALOR:					284,12

14.1. C1628 LIMPEZA GERAL (M2)

Mão de Obra	FORTE	UNID	COEFICIENTE	PREÇO UNITÁRIO	TOTAL
12543 SERVENTE	SEINFRA	H	0,70000000	R\$ 18,46	R\$ 12,92
TOTAL Mão de Obra:					R\$ 12,92
VALOR:					12,92



V6 CONSTRUTORA E ASSESSORIA

Assinado digitalmente por FERNANDO MARTINS DE FARIAS:0116111352
ND: C=BR, O=ICP-Brasil, OU=Certificado Digital PF A1, OU=Videoconferencia, OU=27842417000158, OU=AC SyngularID Multipla, CN=FERNANDO MARTINS DE FARIAS:0116111352
Razão: Eu sou o autor deste documento
Localização:
Data: 2026.05.15 11:43:06-03'00"
Foxit PDF Reader Versão: 2024.1.0

7. COMPOSIÇÃO DE BDI (BENEFÍCIOS E DESPESAS INDIRETAS)

COMPOSIÇÃO DE BDI

COD	DESCRIÇÃO	%
	Despesas Indiretas	
AC	Administração central	3,00
DF	Despesas financeiras	0,59
R	Riscos	0,97
	Benefício	
S + G	Garantia/seguros	0,80
L	Lucro	8,81
I	Impostos	8,35
	PIS	0,65
	COFINS	3,00
	ISS	2,00
	CPRB (2,7%, Apenas quando tiver desoneração INSS)	2,70
	TOTAL DOS IMPOSTOS	8,35
	BDI =	25,12%

$$BDI = \frac{(1 + AC + S + R + G)(1 + DF)(1 + L)}{(1 - I)} - 1$$

HIDROLÂNDIA, CE - 13/05/2026

**VG CONSTRUTORA E ASSESSORIA**

Assinado digitalmente por FERNANDO MARTINS DE FARIAS 01161111352
ND: C=BR, O=ICP-Brasil, OU=Certificado Digital PF A1, OU=Videoconferencia, OU=27842417000158, OU=AC SyngularID Multipla, CN=FERNANDO MARTINS DE FARIAS 01161111352
Razão: Eu sou o autor deste documento
Localização:
Data: 2026.05.15 11:43:41-03:00'
Foxit PDF Reader Versão: 2024.1.0

8. TABELA DE ENCARGOS SOCIAIS



FLS Nº 434

PREFEITURA MUNICIPAL DE HIDROLÂNDIA - CE

Prefeitura Municipal de Hidrolândia
CNPJ: 07.707.680/000127

www.hidrolandia.ce.gov.br

@prefeituradehidrolandiacara

Prefeitura de Hidrolândia

(88) 9 9747.3332

prefeiturahidrolandiac@outlook.com

Av. Luiz Carneiro Sobrinho, Nº 640, Centro, Cep. 62270-000 - Hidrolândia - Ce

ENCARGOS SOCIAIS SOBRE A MÃO DE OBRA - COM DESONERAÇÃO - SEINFRA

GRUPO	DISCRIMINAÇÃO	HORISTA %	MENSALISTA %
GRUPO A			
A.1	INSS	0,00%	0,00%
A.2	Serviço Social da Industria(SESI)	1,50%	1,50%
A.3	Serviço Nacional de Aprendizagem Industrial(SENAI)	1,00%	1,00%
A.4	Instituto Nacional de Colonização e Reforma Agrária(INCRA)	0,20%	0,20%
A.5	Serviço de Apoio a Pequena e Média Empresa(SEBRAE)	0,60%	0,60%
A.6	Salário Educação	2,50%	2,50%
A.7	Seguro Contra Acidentes do Trabalho(INSS)	3,00%	3,00%
A.8	Fundo de Garantia por Tempo de Serviço (FGTS)	8,00%	8,00%
A.9	Serviço Social da Construção Civil (SECONCI)	0,00%	0,00%
Total do Grupo A		16,80%	16,80%
GRUPO B			
B.1	Repouso Semanal Remunerado	17,85%	Não incide
B.2	Feriados	3,71%	Não incide
B.3	Auxílio - Enfermidade	0,87%	0,66%
B.4	13º Salário	11,03%	8,33%
B.5	Licença Paternidade	0,07%	0,05%
B.6	Faltas Justificadas	0,74%	0,56%
B.7	Dias de Chuva	1,59%	Não incide
B.8	Auxílio Acidente de Trabalho	0,11%	0,08%
B.9	Férias Gozadas	12,35%	9,33%
B.10	Salário Maternidade	0,04%	0,03%
Total do Grupo B		48,36%	19,04%
GRUPO C			
C.1	Aviso Prévio Indenizado	5,52%	4,17%
C.2	Aviso Prévio Trabalhado	0,13%	0,10%
C.3	Férias Indenizadas	1,72%	1,30%
C.4	Depósito Rescisão Sem Justa Causa	2,87%	2,17%
C.5	Indenização Adicional	0,46%	0,35%
Total do Grupo C		10,70%	8,09%
D	TAXAS DAS REINCIDÊNCIAS		
D.1	Reincidência de Grupo A sobre o Grupo B	8,12%	3,20%
D.2	Reincidência de Grupo A sobre Aviso Prévio Trabalhado e Reincidência do FGTS sobre Aviso Prévio Indenizado	0,46%	0,35%
Total do Grupo D		8,58%	3,55%
TOTAL(A+B+C+D) % ----->		84,44%	47,48%

HIDROLÂNDIA, CE - 13/05/2026



V6 CONSTRUTORA E ASSESSORIA

Assinado digitalmente por FERNANDO MARTINS DE FARIAS 0116111352
ND: C=BR, O=ICP-Brasil, OU=Certificado Digital PF A1, OU=Videoconferencia, OU=27842417000158, OU=AC SyngularID Multipla, CN=FERNANDO MARTINS DE FARIAS 0116111352
Razão: Eu sou o autor deste documento
Localização:
Data: 2026.05.15 11:44:18-03'00'
Foxit PDF Reader Versão: 2024.1.0

9. PEÇAS GRÁFICAS

CENTRO DE ATENDIMENTO ESPECIALIZADO ÀS
NEURODIVERGÊNCIAS

Hidroliândia, Ceará

COMISSÃO DE CONTRATAÇÃO
FLS Nº 436
BA. RM DE HIDROLÂNDIA - CE

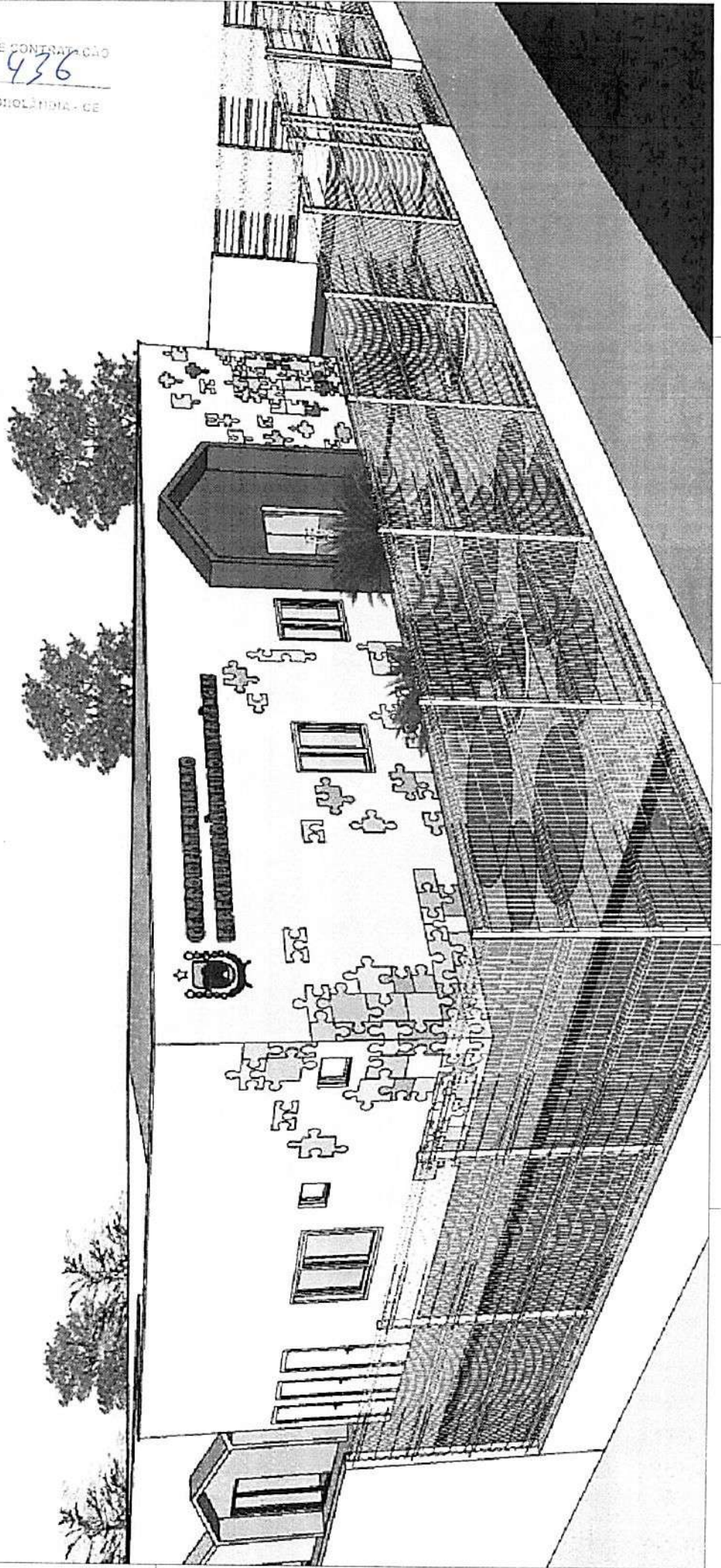

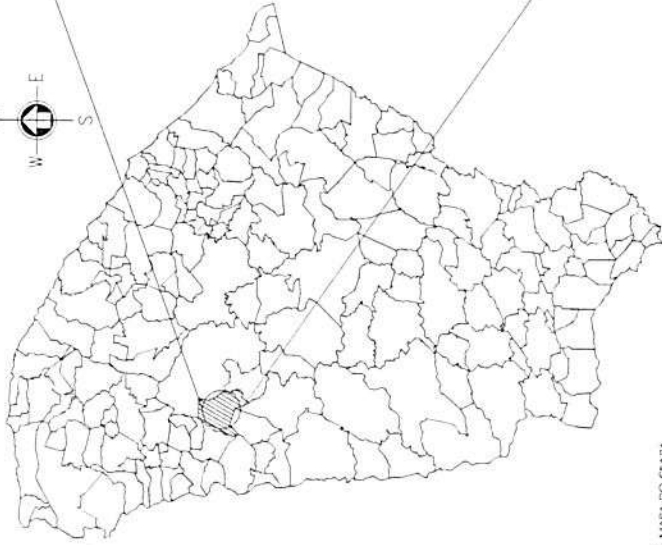
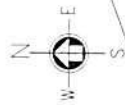

01 MAPA DO CEARÁ

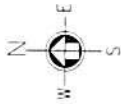

02 MAPA DA HIDROLÂNDIA

COMISSÃO DE CONTRATAÇÃO
FLS Nº 437
DA PM DE HIDROLÂNDIA - CE

GEOREFERENCIAMENTO	
SIRGAS 2000	
P1	34.34.96.00 E 9512570.00 S.
P2	34.3557.00 E 9512577.00 S
P3	34.3568.00 E 9512547.00 S
P4	34.3508.00 E 9512543.00 S



03 LOCALIZAÇÃO

DATA	ASSINATURA
DATA	ASSINATURA
OBSERVAÇÃO: 1 - OS DIREITOS AUTORAIS DESTES PROJETOS SÃO RESERVADOS POR LEI, SEU USO REPRODUZIDO E DESAUTORIZADO E ESTÁ SUJEITO A PENALIZAÇÃO 2 - É VETADA A REPRODUÇÃO DESTES PROJETOS, PARA OUTRO FIM, QUE NÃO O DE EXECUÇÃO DO MESMO, PELO CLIENTE, NESTE ENDEREÇO AO CONTRÁRIO FIRMADO ENTRE AMBAS AS PARTES. 3 - QUALQUER MODIFICAÇÃO NESTE PROJETO DEVE SER COMUNICADA COM ANTECEDÊNCIA E AUTORIZADA PELO AUTOR.	
PREFEITURA MUNICIPAL DE HIDROLÂNDIA	
INSTRUMENTO	
CENTRO DE ATENDIMENTO ESPECIALIZADO AS NEURODIVERGÊNCIAS	
DESCRIÇÃO	
ENDEREÇO DO CENTRO DE ATENDIMENTO ESPECIALIZADO AS NEURODIVERGÊNCIAS	
R. CORONEL JOÃO MARTINS - HIDROLÂNDIA, CEARÁ	
DESENHISTA/ARQUITETA	
Escala	
1:20000	
MAPA DA HIDROLÂNDIA	
LOCALIZAÇÃO	
REVISÃO	
DESENHISTA	
DATA	
EVOG FERNANDO MARTINS 45187 JADIELINE M NOV 2025 PIRANCHA 01	

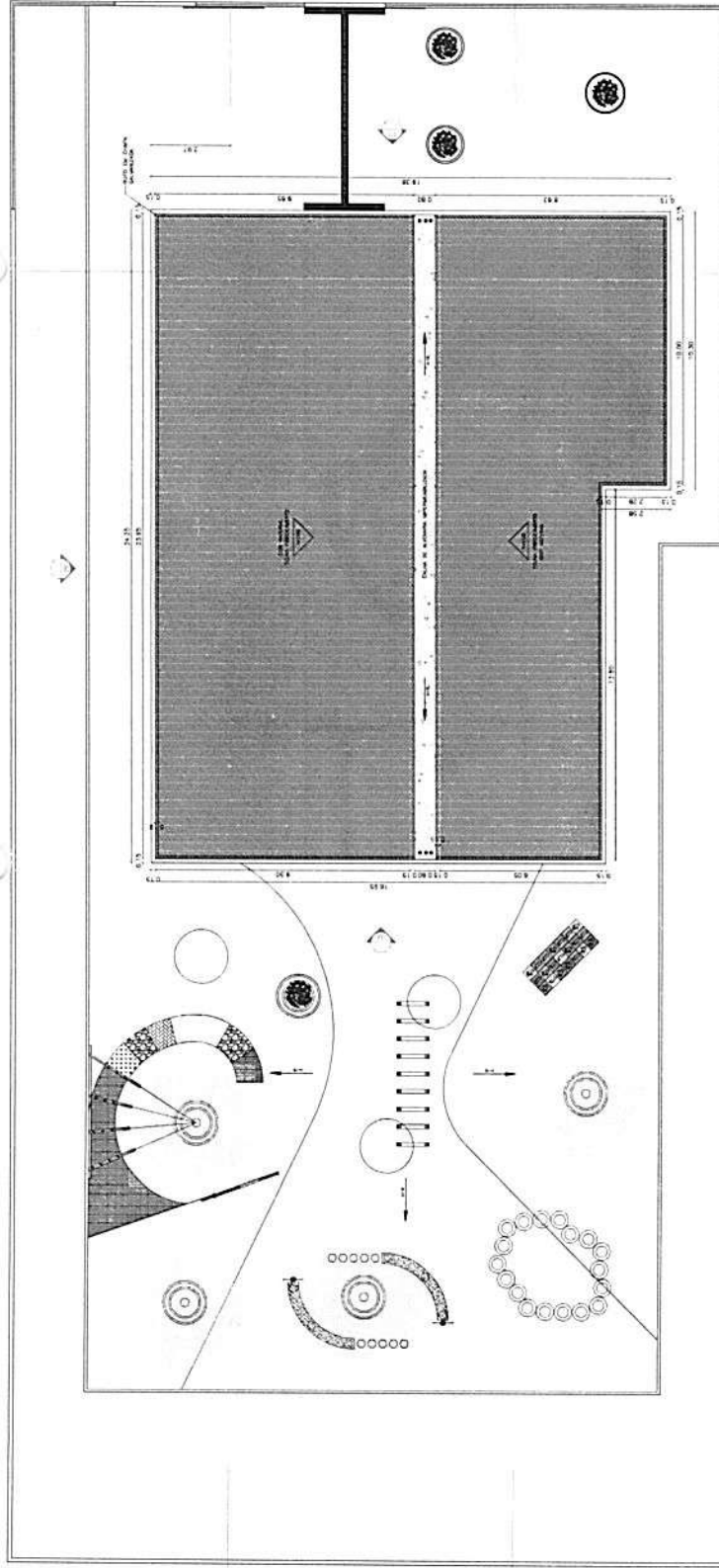
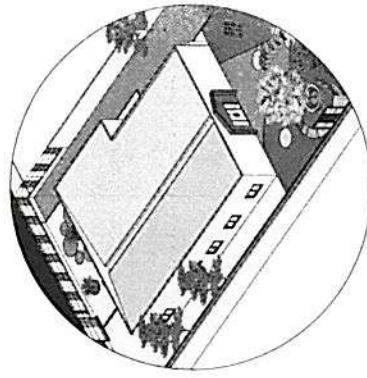
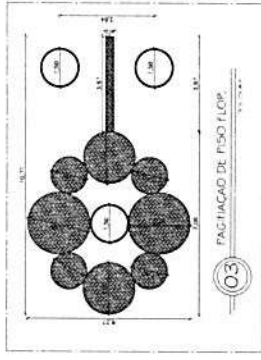

COMISSÃO DE CONTRATAÇÃO
FLS. N° 439
BARRIO DE HIDROLÂNDIA - CE

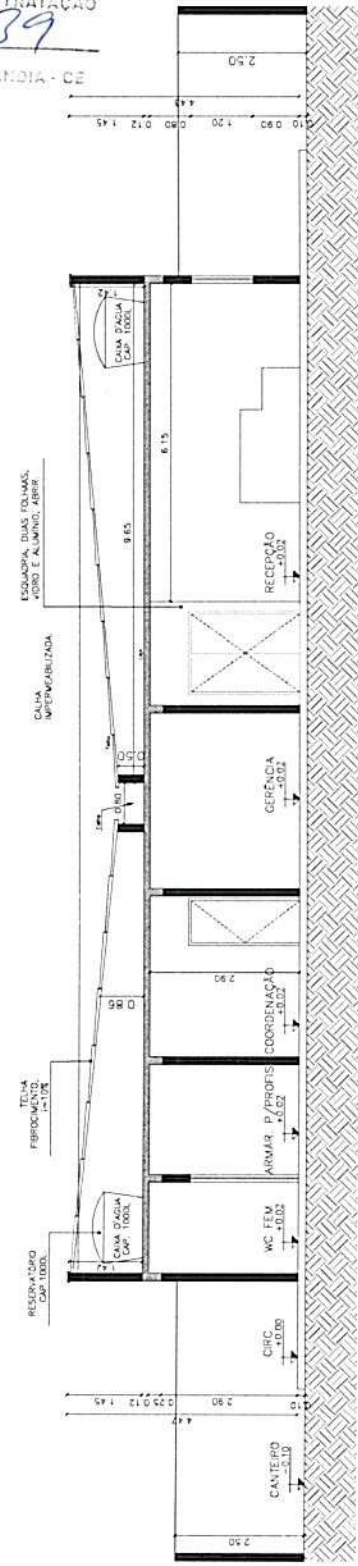

01
PLANTA DE COBERTA

02
CORT. AA

OBSERVAÇÃO:
1 - OS DIREITOS AUTORAIS DESTES PROJETOS SÃO RESERVADOS POR LEI, SEU USO INDEBIDO E DESAUTORIZADO E ESTÁ SUJEITO A PENALIZAÇÃO.
2 - É VETADA A REPRODUÇÃO DESTES PROJETOS, PARA OUTRO FIM, QUE NÃO O DE EXECUÇÃO DO MESMO, PELO CLIENTE, NESTE ENDEREÇO AD CONTRATO FIRMADO ENTRE AMBAS AS PARTES.
3 - QUALQUER MODIFICAÇÃO NESTE PROJETO DEVE SER COMUNICADA COM ANTECEDÊNCIA E AUTORIZADA PELO AUTOR.

PREFEITURA MUNICIPAL DE HIDROLÂNDIA
CENTRO DE ATENDIMENTO ESPECIALIZADO AS NEURODIVERGENCIAS
DESIGNAÇÃO
R. CORONEL JOÃO MARTINS - HIDROLÂNDIA, CEARÁ
PROJETO ARQUITETÔNICO
PLANTA DE COBERTA
CORT. AA
PACIFICAÇÃO DE PISO FLOP
DETALHE COBERTA
AUTOR
ENGR. FERNANDO MARTINS | 43167 | JACQUELINE M. PAZ | 2025 | PLANCHA 03