

1 PLANTA TÉCNICA PAV. TÉRREO - AS BUILT
1:100

LEGENDA

- ALVENARIA EXISTENTE
- ALVENARIA A DEMOLIR
- ALVENARIA A CONSTRUIR
- FECHAMENTO DE COBOGÓ
- ALAMBRADO EXISTENTE
- ALAMBRADO A CONSTRUIR

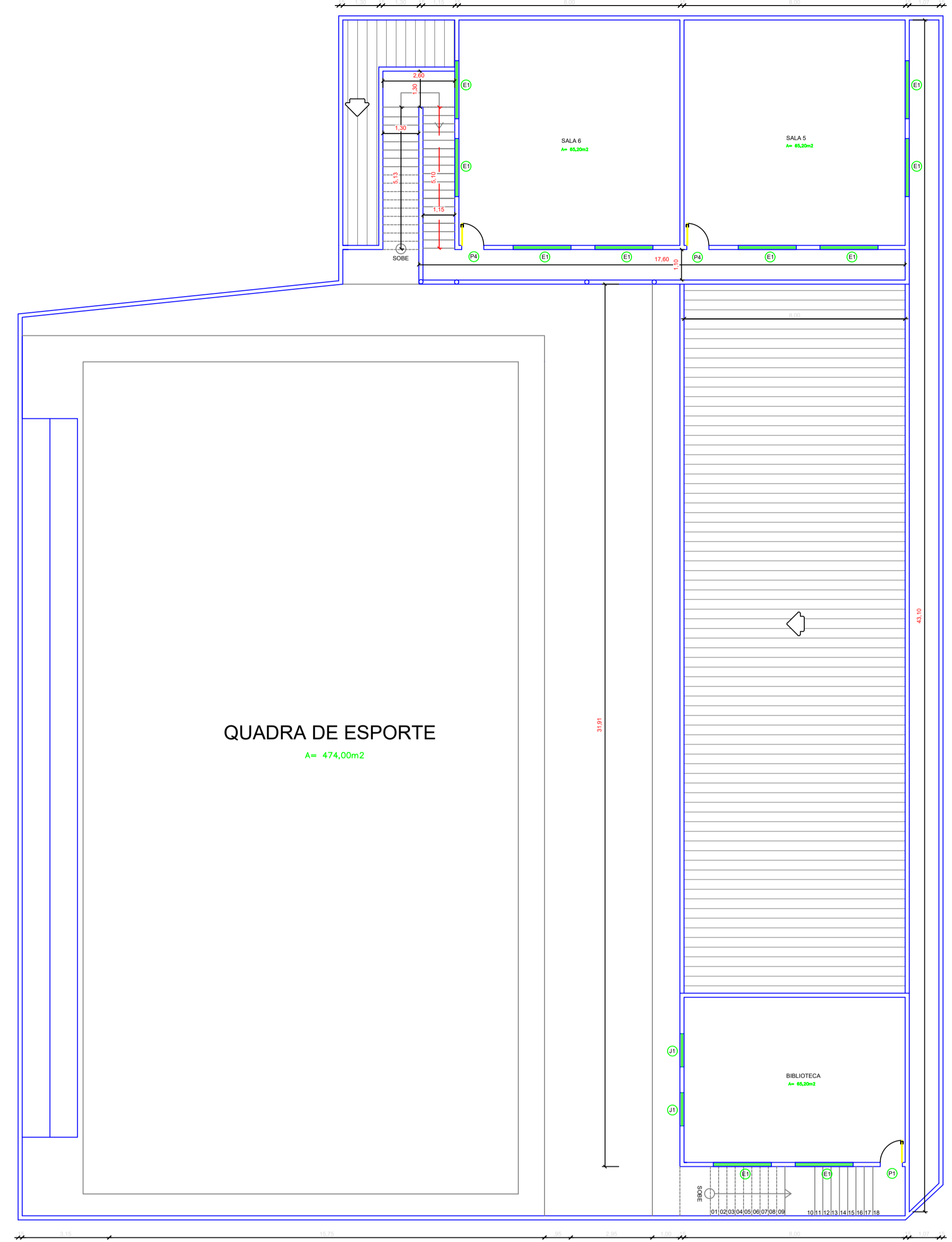

2 PLANTA TÉCNICA PAV. SUPERIOR - AS BUILT
1:100

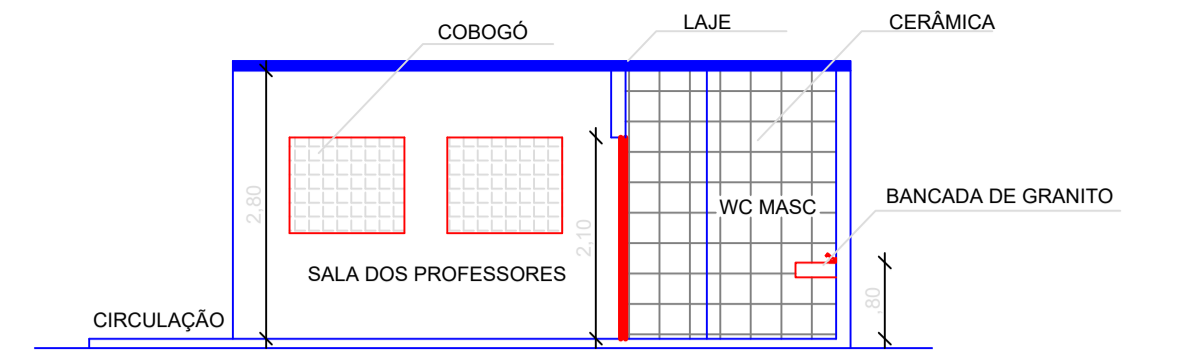

5 CORTE A - A
S/ESCALA

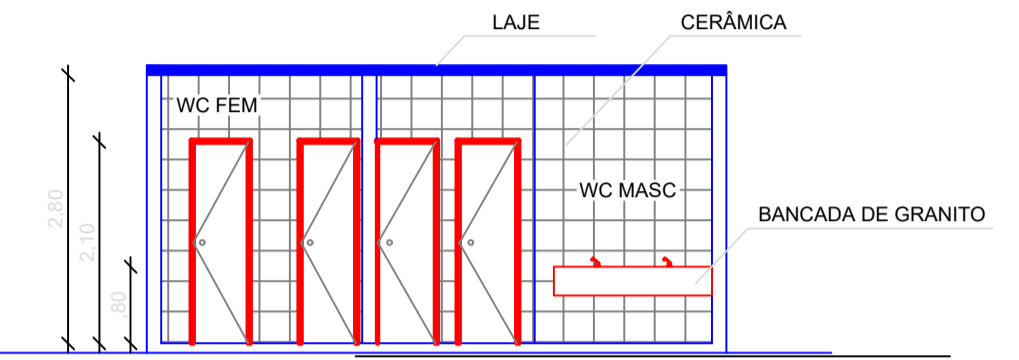

6 CORTE B - B
S/ESCALA

QUADRO DE ÁREAS

ÁREA CONSTRUÍDA	887,17 m²
ÁREA TERRENO	1.289,39 m²
ÁREA DE COBERTA	432,17 m²

QUADRO DE ESQUADRIAS

REF	DIMENSÕES (M)		ESPECIFICAÇÕES	QTD
	L x A	PEIT.		
PORTAS				
P1	0.80x2.10	-	Porta de madeira do tipo ficha	9
P2	0.60x2.10	-	Porta de madeira do tipo ficha	7
P3	1.20x2.10	-	Porta de madeira lisa	1
P4	0.80x2.10	-	Porta de chapa de ferro	4
P5	2.70x2.20	-	Portão de ferro	1
P6	1.40x2.10	-	Portão de alumínio e vidro	1
ELEMENTOS VAZADOS				
E1	2.20x1.10	1.00	Cobogó	9
E2	4.05x1.10	1.00	Cobogó	1
E3	0.40x0.40	1.70	Cobogó	1
E4	1.20x0.40	1.70	Cobogó	2
G1	1.00x2.20	-	Grade de ferro	2
G2	1.60x1.10	1.00	Grade de ferro tipo basculante	1
J1	1.10x0.40	1.70	Janela de alumínio e vidro	2
J2	1.80x1.10	1.00	Janela de alumínio e vidro	1

LOCALIZAÇÃO NO GLOBO

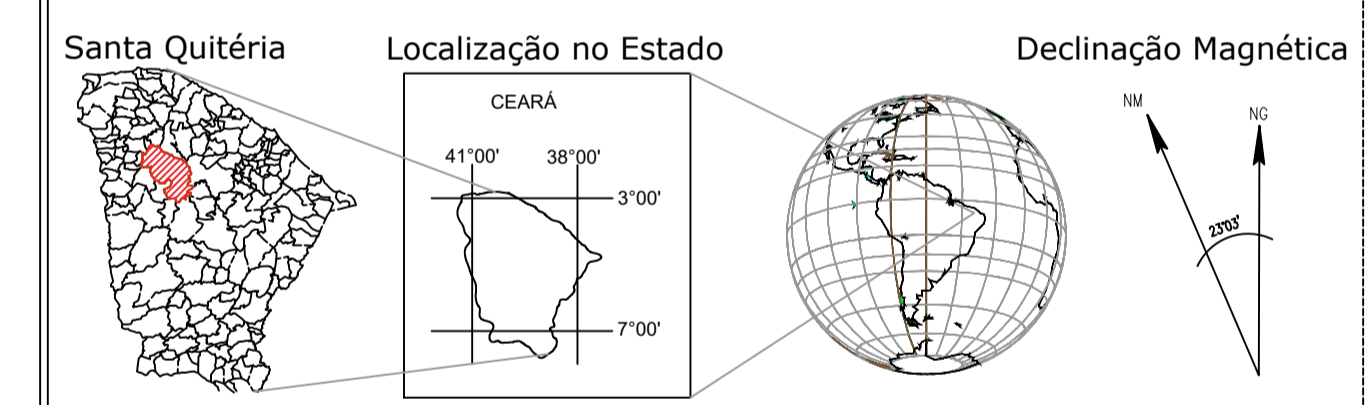

CREA: _____ ENGENHEIRO

CLIENTE: _____ APROVO DA PREFEITURA:

**PREFEITURA MUNICIPAL DE SANTA QUITÉRIA
SECRETARIA DE OBRAS E URBANISMO**

TÍTULO: REFORMA DA ESCOLA CONCEIÇÃO CATUNDA

PROPRIETÁRIO: PREFEITURA MUNICIPAL DE SANTA QUITÉRIA

EMPRESA: RUA - LUIZ LOBO CATUNDA - FLORES - SANTA QUITÉRIA - CE.

ASSUNTO: REFORMA/AMPLIAÇÃO

CONTEÚDO	ESCALA	DATA	PRONDA
- PLANTA TÉCNICA - PAV. TÉRREO - PLANTA TÉCNICA - PAV. SUPERIOR - VISTA FRONTAL DO ALAMBRADO - VISTA LATERAL DO ALAMBRADO	INDICADA	JAN/2025	
	PROJETISTA	RESPONSÁVEL TÉCNICO	
	WILLIAM PAIVA	ALAN FARIAS	

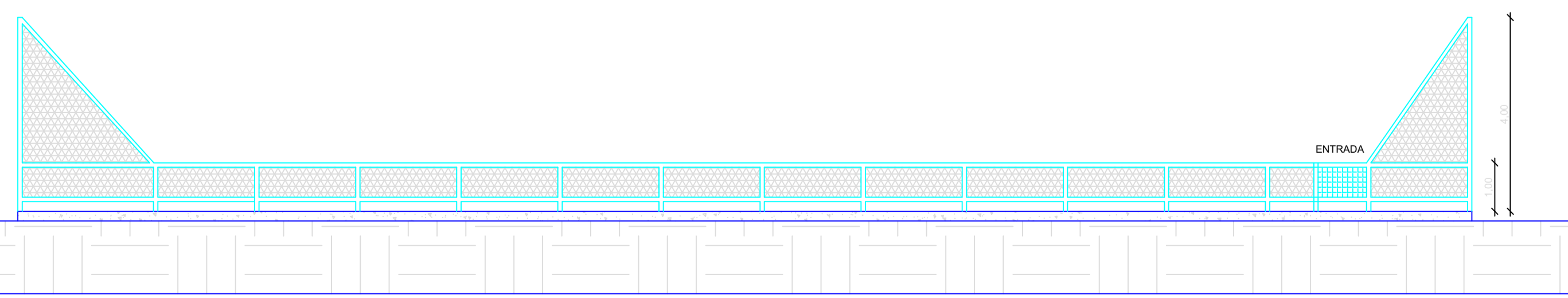

3 VISTA LATERAL DO ALAMBRADO
1:100

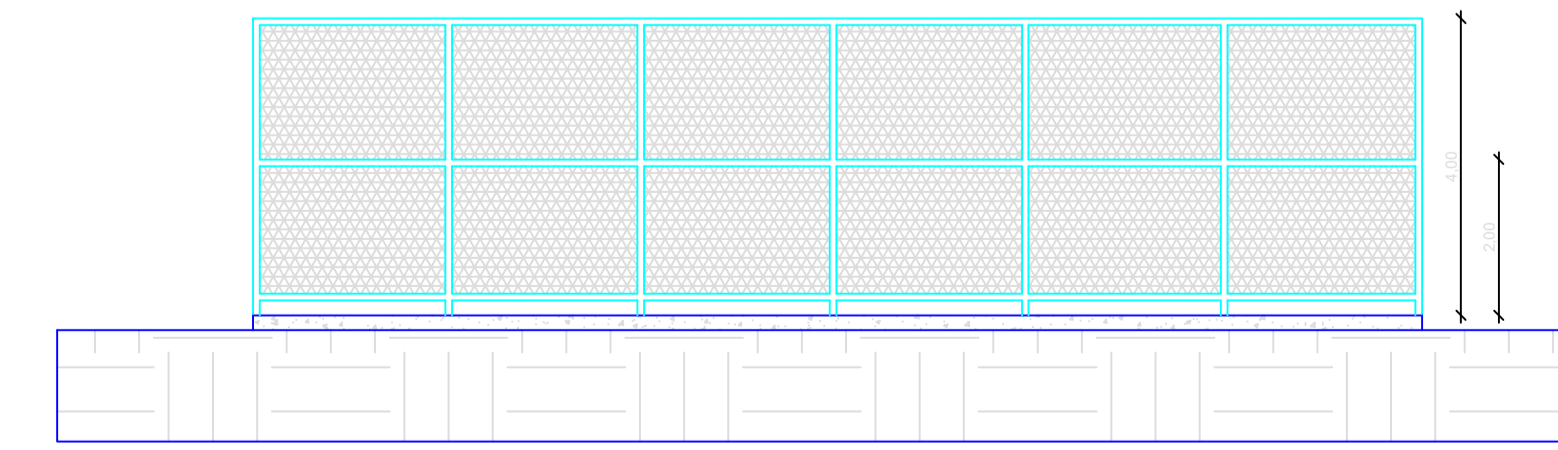

4 VISTA FRONTAL DO ALAMBRADO
1:100