

01 PLANTA TÉCNICA - REFORMA  
esc: 1:100

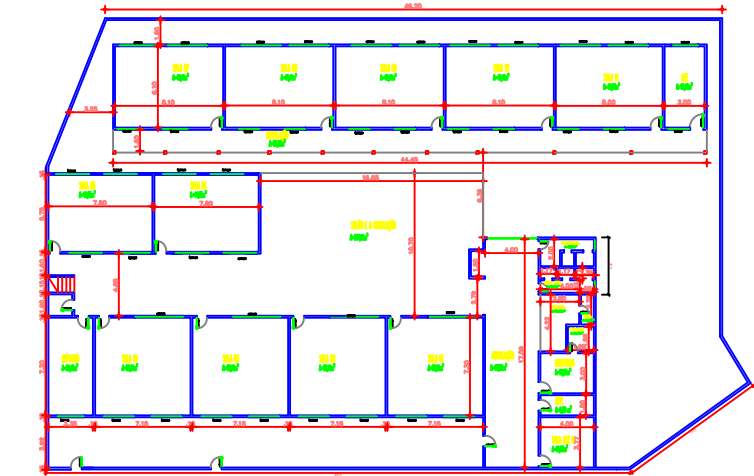

04 PLANTA TÉCNICA - AS BUILT  
esc: 1:200

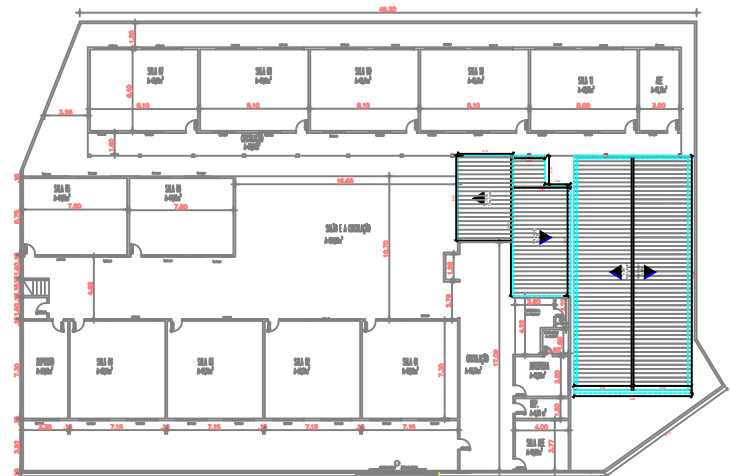

03 DIAGRAMA DE COBERTA  
esc: 1:200

05 CORTE DE FACHADA  
esc: 1:100

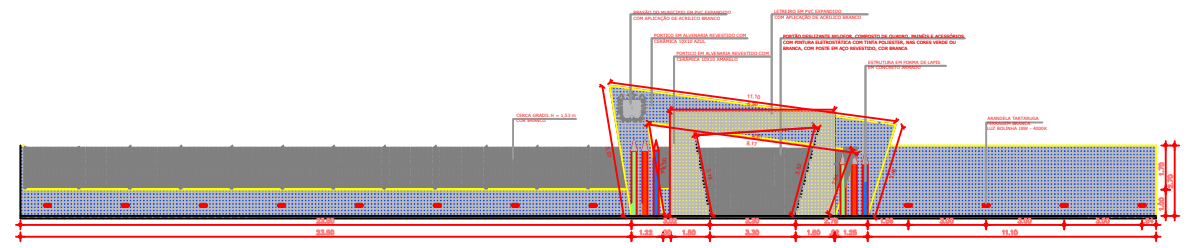

QUADRO DE ESQUADRIAS			
COD.	DIMENSÕES	QUANT.	DESCRIÇÃO
ESQUADRIAS DE MADEIRA			
A1	0,80 X 2,10	24	PORTA DE ALUMÍNIO (ABRIR)
A2	0,60 X 1,50	09	PORTA DE ALUMÍNIO (ABRIR)
A3	0,60 X 2,10	02	PORTA DE ALUMÍNIO (ABRIR)
A4	1,00 X 2,10	01	PORTA DE ALUMÍNIO (ABRIR)
ESQUADRIAS DE VIDRO			
JV1	0,60 X 0,50 X 1,90	03	JANELA DE VIDRO EM CAXILHO(BASCULHANTE)
JV2	1,50 X 1,20 X 0,80	05	JANELA DE VIDRO EM CAXILHO(CORRER)
JV3	2,30 X 1,50 X 0,80	24	JANELA DE VIDRO EM CAXILHO(CORRER)
JV4	1,90 X 0,95 X 1,15	10	JANELA DE VIDRO EM CAXILHO(CORRER)
JV5	2,00 X 1,10 X 1,00	01	JANELA DE VIDRO EM CAXILHO(CORRER)
JV6	3,00 X 1,00 X 1,10	14	JANELA DE VIDRO EM CAXILHO(CORRER)

ESPECIFICAÇÕES	
<input type="checkbox"/>	PISO
1-	CIMENTADO
2-	CERÂMICA ESMALTADA A CIMA DE 30x30 cm
3-	PISO INDUSTRIAL
4-	SOLO NATURAL
5-	PISO ARDÓSIA
<input type="checkbox"/>	PAREDE
1-	PINTURA ACRÍLICA
2-	CERÂMICA 30x30 cm, COR BRANCO GELO
3-	AZULEJO
<input type="checkbox"/>	TETO
1-	LAJE
2-	FORRO DE PVC
3-	TELHADO APARENTE
4-	ESTRUTURA METÁLICA TIPO FINK

CREA	ENGENHEIRO			
CLIENTE	APROVO DA PREFEITURA:			
PREFEITURA MUNICIPAL DE SANTA QUITERIA SECRETARIA DE OBRAS E URBANISMO				
TÍTULO: REFORMA DA ESCOLA MUNICIPAL JOAO RODRIGUES PINTO				
PROPRIETÁRIO: PREFEITURA MUNICIPAL DE SANTA QUITERIA				
ENDEREÇO: AVENIDA JOAQUIM EURICO LOBO - BOA VIDA - SANTA QUITERIA - CE.				
OBJETO: REFORMA/AMPLIAÇÃO				
CONTEUDO	DATA	SIGLA	PRIMEIRA	PRIMEIRA
01 - PLANTA TÉCNICA - REFORMA	INDICADA	DEZ/2025	WILLIAM PAIVA	ALAN FARIAS
02 - PAVIMENTO SUPERIOR				
03 - DIAGRAMA DE COBERTA				
04 - PLANTA TÉCNICA - AS BUILT				
05 - CORTE DE FACHADA				
				<b>01/01</b>