

## RELATÓRIO ANALÍTICO - COMPOSIÇÕES DE CUSTOS

<b>OBRA:</b>	REFORMA E AMPLIAÇÃO DA ESCOLA BEJAMIM DAMASCENO E VASCONCELOS	<b>DATA :</b>	BDI : 28,84%
<b>DESCRIÇÃO:</b>	CONSTRUÇÃO DE QUADRA COBERTA	<b>FORTE</b>	<b>VERSÃO</b>
<b>LOCAL:</b>	SÍTIO CROATÁ - TIANGUÁ-CE	SEINFRA	028.1 COM DESONERAÇÃO
<b>CLIENTE:</b>	PREFEITURA MUNICIPAL DE TIANGUÁ	SINAPI	2026/02 COM DESONERAÇÃO
		PRÓPRIA	PRÓPRIA
			HORA
			MES
			84,44%
			47,48%
			99,71%
			59,74%
			0,00%
			0,00%

Nº

1233

### CONDUTORES VERTICAIS DE ÁGUAS PLUVIAIS. AF\_06/2022 (UN)

Material	FORTE	UNID	COEFICIENTE	PREÇO UNITÁRIO	TOTAL
00000299 ANEL BORRACHA, DN 100 MM, PARA TUBO SERIE REFORCADA ESGOTO PREDIAL	SINAPI	UN	2,00000000	R\$ 5,51	R\$ 11,02
00020157 JOELHO, PVC SERIE R, 90 GRAUS, DN 100 MM, PARA ESGOTO PREDIAL	SINAPI	UN	1,00000000	R\$ 19,52	R\$ 19,52
00020078 PASTA LUBRIFICANTE PARA TUBOS E CONEXOES COM JUNTA ELASTICA, EMBALAGEM DE *400* GR (USO EM PVC, ACO, POLIETILENO E OUTROS)	SINAPI	UN	0,11500000	R\$ 25,08	R\$ 2,88
<b>TOTAL Material:</b>					<b>R\$ 33,42</b>

Mão de Obra com Encargos Complementares	FORTE	UNID	COEFICIENTE	PREÇO UNITÁRIO	TOTAL
88248 AUXILIAR DE ENCANADOR OU BOMBEIRO HIDRÁULICO COM ENCARGOS COMPLEMENTARES	SINAPI	H	0,27290000	R\$ 24,76	R\$ 6,75
88267 ENCANADOR OU BOMBEIRO HIDRÁULICO COM ENCARGOS COMPLEMENTARES	SINAPI	H	0,27290000	R\$ 29,16	R\$ 7,95
<b>TOTAL Mão de Obra com Encargos Complementares:</b>					<b>R\$ 14,70</b>
<b>VALOR:</b>					<b>48,12</b>

### 13.1.6. 89567 JUNÇÃO SIMPLES, PVC, SERIE R, ÁGUA PLUVIAL, DN 100 X 100 MM, JUNTA ELÁSTICA, FORNECIDO E INSTALADO EM RAMAL DE ENCAMINHAMENTO. AF\_06/2022 (UN)

Material	FORTE	UNID	COEFICIENTE	PREÇO UNITÁRIO	TOTAL
00000299 ANEL BORRACHA, DN 100 MM, PARA TUBO SERIE REFORCADA ESGOTO PREDIAL	SINAPI	UN	3,00000000	R\$ 5,51	R\$ 16,53
00020144 JUNCAO SIMPLES, PVC SERIE R, DN 100 X 100 MM, PARA ESGOTO PREDIAL	SINAPI	UN	1,00000000	R\$ 54,49	R\$ 54,49
00020078 PASTA LUBRIFICANTE PARA TUBOS E CONEXOES COM JUNTA ELASTICA, EMBALAGEM DE *400* GR (USO EM PVC, ACO, POLIETILENO E OUTROS)	SINAPI	UN	0,17250000	R\$ 25,08	R\$ 4,32
<b>TOTAL Material:</b>					<b>R\$ 75,34</b>

Mão de Obra com Encargos Complementares	FORTE	UNID	COEFICIENTE	PREÇO UNITÁRIO	TOTAL
88248 AUXILIAR DE ENCANADOR OU BOMBEIRO HIDRÁULICO COM ENCARGOS COMPLEMENTARES	SINAPI	H	0,17170000	R\$ 24,76	R\$ 4,25
88267 ENCANADOR OU BOMBEIRO HIDRÁULICO COM ENCARGOS COMPLEMENTARES	SINAPI	H	0,17170000	R\$ 29,16	R\$ 5,00
<b>TOTAL Mão de Obra com Encargos Complementares:</b>					<b>R\$ 9,25</b>
<b>VALOR:</b>					<b>84,59</b>

### 13.2.1. 97907 CAIXA ENTERRADA HIDRÁULICA RETANGULAR, EM ALVENARIA COM BLOCOS DE CONCRETO, DIMENSÕES INTERNAS: 0,8X0,8X0,6 M PARA REDE DE ESGOTO. AF\_12/2020 (UN)

Equipamento Custo Horário	FORTE	UNID	COEFICIENTE	PREÇO UNITÁRIO	TOTAL
5679 RETROESCAVADEIRA SOBRE RODAS COM CARREGADEIRA, TRAÇÃO 4X4, POTÊNCIA LÍQ. 88 HP, CAÇAMBA CARREG. CAP. MÍN. 1 M3, CAÇAMBA RETRO CAP. 0,26 M3, PESO OPERACIONAL MÍN. 6.674 KG, PROFUNDIDADE ESCAVAÇÃO MÁX. 4,37 M - CHI DIURNO. AF_06/2014	SINAPI	CHI	0,02760000	R\$ 67,75	R\$ 1,86
5678 RETROESCAVADEIRA SOBRE RODAS COM CARREGADEIRA, TRAÇÃO 4X4, POTÊNCIA LÍQ. 88 HP, CAÇAMBA CARREG. CAP. MÍN. 1 M3, CAÇAMBA RETRO CAP. 0,26 M3, PESO OPERACIONAL MÍN. 6.674 KG, PROFUNDIDADE ESCAVAÇÃO MÁX. 4,37 M - CHP DIURNO. AF_06/2014	SINAPI	CHP	0,01360000	R\$ 152,85	R\$ 2,07
<b>TOTAL Equipamento Custo Horário:</b>					<b>R\$ 3,93</b>

Material	FORTE	UNID	COEFICIENTE	PREÇO UNITÁRIO	TOTAL
00000650 BLOCO DE VEDACAO DE CONCRETO, 9 X 19 X 39 CM (CLASSE C - NBR 6136)	SINAPI	UN	26,49450000	R\$ 3,70	R\$ 98,02

## RELATÓRIO ANALÍTICO - COMPOSIÇÕES DE CUSTOS

	OBRA: REFORMA E AMPLIAÇÃO DA ESCOLA BEJAMIM DAMASCENO E VASCONCELOS	DATA:	BDI: 28,84%
DESCRIÇÃO:	CONSTRUÇÃO DE QUADRA COBERTA	FONTE	VERSÃO
LOCAL:	SITIO CROATA - TIANGUÁ-CE	SEINFRA	025.1 COM DESONERAÇÃO
CLIENTE:	PREFEITURA MUNICIPAL DE TIANGUÁ	SINAPI	2006/02 COM DESONERAÇÃO
		PRÓPRIA	PRÓPRIA
		HORA	MES
		84,44%	47,48%
		99,71%	59,74%
		0,00%	0,00%

00002692	DESMOLDANTE PROTETOR PARA FORMAS DE MADEIRA, DE BASE OLEOSA EMULSIONADA EM AGUA	SINAPI	L	0,00680000	R\$ 8,07	R\$ 0,05
00004491	PONTALETE *7,5 X 7,5* CM EM PINUS, MISTA OU EQUIVALENTE DA REGIAO - BRUTA	SINAPI	M	0,14800000	R\$ 11,05	R\$ 1,63
00005069	PREGO DE ACO POLIDO COM CABECA 17 X 27 (2 1/2 X 11)	SINAPI	KG	0,01560000	R\$ 14,23	R\$ 0,22
00004517	SARRAFO *2,5 X 7,5* CM EM PINUS, MISTA OU EQUIVALENTE DA REGIAO - BRUTA	SINAPI	M	0,17600000	R\$ 3,87	R\$ 0,68
00006193	TABUA NAO APARELHADA *2,5 X 20* CM, EM MACARANDUBA/MASSARANDUBA, ANGELIM OU EQUIVALENTE DA REGIAO - BRUTA	SINAPI	M	0,55200000	R\$ 20,49	R\$ 11,31
TOTAL Material:						R\$ 111,91

Mão de Obra com Encargos Complementares		FONTE	UNID	COEFICIENTE	PREÇO UNITÁRIO	TOTAL
88309	PEDREIRO COM ENCARGOS COMPLEMENTARES	SINAPI	H	4,86650000	R\$ 29,60	R\$ 144,04
88316	SERVENTE COM ENCARGOS COMPLEMENTARES	SINAPI	H	3,82370000	R\$ 23,99	R\$ 91,73
TOTAL Mão de Obra com Encargos Complementares:						R\$ 235,77

Serviço		FONTE	UNID	COEFICIENTE	PREÇO UNITÁRIO	TOTAL
100475	ARGAMASSA TRAÇO 1:3 (EM VOLUME DE CIMENTO E AREIA MÉDIA ÚMIDA) COM ADIÇÃO DE IMPERMEABILIZANTE, PREPARO MECÂNICO COM BETONEIRA 400 L. AF_08/2019	SINAPI	M3	0,10390000	R\$ 797,36	R\$ 82,84
87316	ARGAMASSA TRAÇO 1:4 (EM VOLUME DE CIMENTO E AREIA GROSSA ÚMIDA) PARA CHAPISCO CONVENCIONAL, PREPARO MECÂNICO COM BETONEIRA 400 L. AF_08/2019	SINAPI	M3	0,01960000	R\$ 541,47	R\$ 10,61
94970	CONCRETO FCK = 20MPA, TRAÇO 1:2,7:3 (EM MASSA SECA DE CIMENTO/ AREIA MÉDIA/ BRITA 1) - PREPARO MECÂNICO COM BETONEIRA 600 L. AF_05/2021	SINAPI	M3	0,11630000	R\$ 511,07	R\$ 59,43
97735	PEÇA RETANGULAR PRÉ-MOLDADA, VOLUME DE CONCRETO DE 30 A 100 LITROS, TAXA DE AÇO APROXIMADA DE 30KG/M³. AF_03/2024	SINAPI	M3	0,07000000	R\$ 2.569,88	R\$ 179,89
101616	PREPARO DE FUNDO DE VALA COM LARGURA MENOR QUE 1,5 M (ACERTO DO SOLO NATURAL), EM LOCAL COM NÍVEL BAIXO DE INTERFERÊNCIA. AF_01/2026	SINAPI	M2	1,21000000	R\$ 8,16	R\$ 9,87
TOTAL Serviço:						R\$ 342,64

<b>VALOR:</b>	<b>694,25</b>
---------------	---------------

### 11. 89714 TUBO PVC, SERIE NORMAL, ESGOTO PREDIAL, DN 100 MM, FORNECIDO E INSTALADO EM RAMAL DE DESCARGA OU RAMAL DE ESGOTO SANITÁRIO. AF\_08/2022 (M)

Material		FONTE	UNID	COEFICIENTE	PREÇO UNITÁRIO	TOTAL
00038383	LIXA D'AGUA EM FOLHA, COR PRETA, GRAO 100	SINAPI	UN	0,02470000	R\$ 1,65	R\$ 0,04
00009836	TUBO PVC SERIE NORMAL, DN 100 MM, PARA ESGOTO PREDIAL (NBR 5688)	SINAPI	M	1,05490000	R\$ 14,99	R\$ 15,81
TOTAL Material:						R\$ 15,85

Mão de Obra com Encargos Complementares		FONTE	UNID	COEFICIENTE	PREÇO UNITÁRIO	TOTAL
88248	AUXILIAR DE ENCANADOR OU BOMBEIRO HIDRÁULICO COM ENCARGOS COMPLEMENTARES	SINAPI	H	0,44440000	R\$ 24,76	R\$ 11,00
88267	ENCANADOR OU BOMBEIRO HIDRÁULICO COM ENCARGOS COMPLEMENTARES	SINAPI	H	0,44440000	R\$ 29,16	R\$ 12,95
TOTAL Mão de Obra com Encargos Complementares:						R\$ 23,95

<b>VALOR:</b>	<b>39,80</b>
---------------	--------------

### 14.2. 89711 TUBO PVC, SERIE NORMAL, ESGOTO PREDIAL, DN 40 MM, FORNECIDO E INSTALADO EM RAMAL DE DESCARGA OU RAMAL DE ESGOTO SANITÁRIO. AF\_08/2022 (M)

Material		FONTE	UNID	COEFICIENTE	PREÇO UNITÁRIO	TOTAL
00038383	LIXA D'AGUA EM FOLHA, COR PRETA, GRAO 100	SINAPI	UN	0,01630000	R\$ 1,65	R\$ 0,02

## RELATÓRIO ANALÍTICO - COMPOSIÇÕES DE CUSTOS

	<b>OBRA:</b> REFORMA E AMPLIAÇÃO DA ESCOLA BEJAMIM DAMASCENO E VASCONCELOS		<b>DATA:</b> BDI: 28,84%			
	<b>DESCRIÇÃO:</b> CONSTRUÇÃO DE QUADRA COBERTA		<b>FUNTE</b>	<b>VERSÃO</b>	<b>HORA</b>	<b>MES</b>
	<b>LOCAL:</b> SÍTIO CROATA - TIANGUÁ-CE		SEINFRA	028.1 COM DESONERAÇÃO	84,44%	47,48%
	<b>CLIENTE:</b> PREFEITURA MUNICIPAL DE TIANGUÁ		SINAPI	2026/02 COM DESONERAÇÃO	99,71%	59,74%
		PRÓPRIA	PRÓPRIA	0,00%	0,00%	

1235

00009835	TUBO PVC SERIE NORMAL, DN 40 MM, PARA ESGOTO PREDIAL (NBR 5688)	SINAPI	M	1,05490000	R\$ 6,55	R\$ 6,90
<b>TOTAL Material:</b>						R\$ 6,92

Mão de Obra com Encargos Complementares		FUNTE	UNID	COEFICIENTE	PREÇO UNITÁRIO	TOTAL
88248	AUXILIAR DE ENCANADOR OU BOMBEIRO HIDRÁULICO COM ENCARGOS COMPLEMENTARES	SINAPI	H	0,29300000	R\$ 24,76	R\$ 7,25
88267	ENCANADOR OU BOMBEIRO HIDRÁULICO COM ENCARGOS COMPLEMENTARES	SINAPI	H	0,29300000	R\$ 29,16	R\$ 8,54
<b>TOTAL Mão de Obra com Encargos Complementares:</b>						R\$ 15,79
<b>VALOR:</b>						<b>22,71</b>

### 14.3. 89712 TUBO PVC, SERIE NORMAL, ESGOTO PREDIAL, DN 50 MM, FORNECIDO E INSTALADO EM RAMAL DE DESCARGA OU RAMAL DE ESGOTO SANITÁRIO. AF\_08/2022 (M)

Material		FUNTE	UNID	COEFICIENTE	PREÇO UNITÁRIO	TOTAL
00038383	LIXA D'AGUA EM FOLHA, COR PRETA, GRAO 100	SINAPI	UN	0,01770000	R\$ 1,65	R\$ 0,02
00009838	TUBO PVC SERIE NORMAL, DN 50 MM, PARA ESGOTO PREDIAL (NBR 5688)	SINAPI	M	1,05490000	R\$ 10,81	R\$ 11,40
<b>TOTAL Material:</b>						R\$ 11,42

Mão de Obra com Encargos Complementares		FUNTE	UNID	COEFICIENTE	PREÇO UNITÁRIO	TOTAL
88248	AUXILIAR DE ENCANADOR OU BOMBEIRO HIDRÁULICO COM ENCARGOS COMPLEMENTARES	SINAPI	H	0,31820000	R\$ 24,76	R\$ 7,87
88267	ENCANADOR OU BOMBEIRO HIDRÁULICO COM ENCARGOS COMPLEMENTARES	SINAPI	H	0,31820000	R\$ 29,16	R\$ 9,27
<b>TOTAL Mão de Obra com Encargos Complementares:</b>						R\$ 17,14
<b>VALOR:</b>						<b>28,56</b>

### 14.4. 89511 TUBO PVC, SÉRIE R, ÁGUA PLUVIAL, DN 75 MM, FORNECIDO E INSTALADO EM RAMAL DE ENCAMINHAMENTO. AF\_06/2022 (M)

Material		FUNTE	UNID	COEFICIENTE	PREÇO UNITÁRIO	TOTAL
00038383	LIXA D'AGUA EM FOLHA, COR PRETA, GRAO 100	SINAPI	UN	0,01630000	R\$ 1,65	R\$ 0,02
0009839	TUBO PVC, SERIE R, DN 75 MM, PARA ESGOTO OU AGUAS PLUVIAIS PREDIAL (NBR 5688)	SINAPI	M	1,03530000	R\$ 23,38	R\$ 24,20
<b>TOTAL Material:</b>						R\$ 24,22

Mão de Obra com Encargos Complementares		FUNTE	UNID	COEFICIENTE	PREÇO UNITÁRIO	TOTAL
88248	AUXILIAR DE ENCANADOR OU BOMBEIRO HIDRÁULICO COM ENCARGOS COMPLEMENTARES	SINAPI	H	0,29390000	R\$ 24,76	R\$ 7,27
88267	ENCANADOR OU BOMBEIRO HIDRÁULICO COM ENCARGOS COMPLEMENTARES	SINAPI	H	0,29390000	R\$ 29,16	R\$ 8,57
<b>TOTAL Mão de Obra com Encargos Complementares:</b>						R\$ 15,84
<b>VALOR:</b>						<b>40,06</b>

### 14.5. 104341 BUCHA DE REDUÇÃO LONGA, PVC, SÉRIE NORMAL, ESGOTO PREDIAL, DN 50 X 40 MM, JUNTA SOLDÁVEL E ELÁSTICA, FORNECIDO E INSTALADO EM RAMAL DE DESCARGA OU RAMAL DE ESGOTO SANITÁRIO. AF\_08/2022 (UN)

Material		FUNTE	UNID	COEFICIENTE	PREÇO UNITÁRIO	TOTAL
00000122	ADESIVO PLASTICO PARA PVC, FRASCO COM *850* GR	SINAPI	UN	0,00490000	R\$ 60,78	R\$ 0,29
00000296	ANEL BORRACHA PARA TUBO ESGOTO PREDIAL, DN 50 MM (NBR 5688)	SINAPI	UN	1,00000000	R\$ 2,65	R\$ 2,65
00020086	BUCHA DE REDUCAO DE PVC, SOLDAVEL, LONGA, 50 X 40 MM, PARA ESGOTO PREDIAL	SINAPI	UN	1,00000000	R\$ 3,10	R\$ 3,10
00038383	LIXA D'AGUA EM FOLHA, COR PRETA, GRAO 100	SINAPI	UN	0,00740000	R\$ 1,65	R\$ 0,01

Ca

## RELATÓRIO ANALÍTICO - COMPOSIÇÕES DE CUSTOS

	OBRA: REFORMA E AMPLIAÇÃO DA ESCOLA BEJAMIM DAMASCENO E VASCONCELOS	DATA:	BDI: 28,84%															
DESCRIÇÃO:	CONSTRUÇÃO DE QUADRA COBERTA	<table border="1" style="width: 100%; border-collapse: collapse;"> <tr> <th>FUNTE</th> <th>VERSÃO</th> <th>HORA</th> <th>MES</th> </tr> <tr> <td>SEINFRA</td> <td>028.1 COM DESONERAÇÃO</td> <td>84,44%</td> <td>47,48%</td> </tr> <tr> <td>SINAPI</td> <td>2026/02 COM DESONERAÇÃO</td> <td>99,71%</td> <td>59,74%</td> </tr> <tr> <td>PRÓPRIA</td> <td>PRÓPRIA</td> <td>0,00%</td> <td>0,00%</td> </tr> </table>	FUNTE	VERSÃO	HORA	MES	SEINFRA	028.1 COM DESONERAÇÃO	84,44%	47,48%	SINAPI	2026/02 COM DESONERAÇÃO	99,71%	59,74%	PRÓPRIA	PRÓPRIA	0,00%	0,00%
FUNTE	VERSÃO	HORA	MES															
SEINFRA	028.1 COM DESONERAÇÃO	84,44%	47,48%															
SINAPI	2026/02 COM DESONERAÇÃO	99,71%	59,74%															
PRÓPRIA	PRÓPRIA	0,00%	0,00%															
LOCAL:	SÍTIO CROATA - TIANGUÁ-CE																	
CLIENTE:	PREFEITURA MUNICIPAL DE TIANGUÁ																	

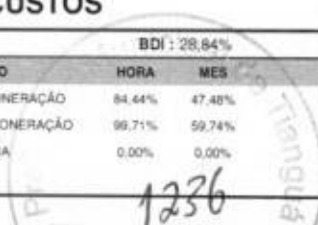

00020078	PASTA LUBRIFICANTE PARA TUBOS E CONEXOES COM JUNTA ELASTICA, EMBALAGEM DE *400* GR (USO EM PVC, ACO, POLIETILENO E OUTROS)	SINAPI	UN	0,02500000	R\$ 25,08	R\$ 0,62
00020083	SOLUCAO PREPARADORA / LIMPADORA PARA PVC, FRASCO COM 1000 CM3	SINAPI	UN	0,00750000	R\$ 68,86	R\$ 0,51
TOTAL Material:						R\$ 7,18

Mão de Obra com Encargos Complementares		FUNTE	UNID	COEFICIENTE	PREÇO UNITÁRIO	TOTAL
88248	AUXILIAR DE ENCANADOR OU BOMBEIRO HIDRÁULICO COM ENCARGOS COMPLEMENTARES	SINAPI	H	0,08825000	R\$ 24,76	R\$ 2,18
88267	ENCANADOR OU BOMBEIRO HIDRÁULICO COM ENCARGOS COMPLEMENTARES	SINAPI	H	0,08825000	R\$ 29,16	R\$ 2,57
TOTAL Mão de Obra com Encargos Complementares:						R\$ 4,75
<b>VALOR:</b>						<b>11,93</b>

### 14.6. 89746 JOELHO 45 GRAUS, PVC, SERIE NORMAL, ESGOTO PREDIAL, DN 100 MM, JUNTA ELÁSTICA, FORNECIDO E INSTALADO EM RAMAL DE DESCARGA OU RAMAL DE ESGOTO SANITÁRIO. AF\_08/2022 (UN)

Material		FUNTE	UNID	COEFICIENTE	PREÇO UNITÁRIO	TOTAL
00000301	ANEL BORRACHA PARA TUBO ESGOTO PREDIAL, DN 100 MM (NBR 5688)	SINAPI	UN	2,00000000	R\$ 4,70	R\$ 9,40
00003528	JOELHO PVC, SOLDAVEL, PB, 45 GRAUS, DN 100 MM, PARA ESGOTO PREDIAL	SINAPI	UN	1,00000000	R\$ 9,20	R\$ 9,20
00020078	PASTA LUBRIFICANTE PARA TUBOS E CONEXOES COM JUNTA ELASTICA, EMBALAGEM DE *400* GR (USO EM PVC, ACO, POLIETILENO E OUTROS)	SINAPI	UN	0,11500000	R\$ 25,08	R\$ 2,88
TOTAL Material:						R\$ 21,48

Mão de Obra com Encargos Complementares		FUNTE	UNID	COEFICIENTE	PREÇO UNITÁRIO	TOTAL
88248	AUXILIAR DE ENCANADOR OU BOMBEIRO HIDRÁULICO COM ENCARGOS COMPLEMENTARES	SINAPI	H	0,19260000	R\$ 24,76	R\$ 4,76
88267	ENCANADOR OU BOMBEIRO HIDRÁULICO COM ENCARGOS COMPLEMENTARES	SINAPI	H	0,19260000	R\$ 29,16	R\$ 5,61
TOTAL Mão de Obra com Encargos Complementares:						R\$ 10,37
<b>VALOR:</b>						<b>31,85</b>

### 14.7. 89732 JOELHO 45 GRAUS, PVC, SERIE NORMAL, ESGOTO PREDIAL, DN 50 MM, JUNTA ELÁSTICA, FORNECIDO E INSTALADO EM RAMAL DE DESCARGA OU RAMAL DE ESGOTO SANITÁRIO. AF\_08/2022 (UN)

Material		FUNTE	UNID	COEFICIENTE	PREÇO UNITÁRIO	TOTAL
00000296	ANEL BORRACHA PARA TUBO ESGOTO PREDIAL, DN 50 MM (NBR 5688)	SINAPI	UN	2,00000000	R\$ 2,65	R\$ 5,30
00003518	JOELHO PVC, SOLDAVEL, PB, 45 GRAUS, DN 50 MM, PARA ESGOTO PREDIAL	SINAPI	UN	1,00000000	R\$ 3,81	R\$ 3,81
00020078	PASTA LUBRIFICANTE PARA TUBOS E CONEXOES COM JUNTA ELASTICA, EMBALAGEM DE *400* GR (USO EM PVC, ACO, POLIETILENO E OUTROS)	SINAPI	UN	0,05000000	R\$ 25,08	R\$ 1,25
TOTAL Material:						R\$ 10,36

Mão de Obra com Encargos Complementares		FUNTE	UNID	COEFICIENTE	PREÇO UNITÁRIO	TOTAL
88248	AUXILIAR DE ENCANADOR OU BOMBEIRO HIDRÁULICO COM ENCARGOS COMPLEMENTARES	SINAPI	H	0,13790000	R\$ 24,76	R\$ 3,41
88267	ENCANADOR OU BOMBEIRO HIDRÁULICO COM ENCARGOS COMPLEMENTARES	SINAPI	H	0,13790000	R\$ 29,16	R\$ 4,02
TOTAL Mão de Obra com Encargos Complementares:						R\$ 7,43
<b>VALOR:</b>						<b>17,79</b>

### 14.8. 89726 JOELHO 45 GRAUS, PVC, SERIE NORMAL, ESGOTO PREDIAL, DN 40 MM, JUNTA SOLDÁVEL, FORNECIDO E INSTALADO EM

## RELATÓRIO ANALÍTICO - COMPOSIÇÕES DE CUSTOS

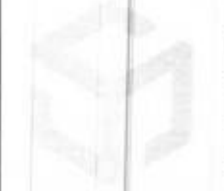
	<b>OBRA:</b> REFORMA E AMPLIAÇÃO DA ESCOLA BEJAMIM DAMASCENO E VASCONCELOS		<b>DATA :</b> BDI : 28,84%			
	<b>DESCRIÇÃO:</b> CONSTRUÇÃO DE QUADRA COBERTA		<b>FONTE</b>	<b>VERSÃO</b>	<b>HORA</b>	<b>MES</b>
	<b>LOCAL:</b> SÍTIO CROATA - TIANGUÁ-CE		SEINFRA	0/8.1 COM DESONERAÇÃO	54,44%	47,48%
	<b>CLIENTE:</b> PREFEITURA MUNICIPAL DE TIANGUÁ		SINAPI	2026/02 COM DESONERAÇÃO	99,71%	59,74%
		PRÓPRIA	PRÓPRIA	0,00%	0,00%	

### RAMAL DE DESCARGA OU RAMAL DE ESGOTO SANITÁRIO. AF\_08/2022 (UN)

Material	DESCRIÇÃO	FONTE	UNID	COEFICIENTE	PREÇO UNITÁRIO	TOTAL
00000122	ADESIVO PLASTICO PARA PVC, FRASCO COM *850* GR	SINAPI	UN	0,00990000	R\$ 60,78	R\$ 0,60
00003516	JOELHO PVC, SOLDAVEL, BB, 45 GRAUS, DN 40 MM, PARA ESGOTO PREDIAL	SINAPI	UN	1,00000000	R\$ 2,35	R\$ 2,35
00038383	LIXA D'AGUA EM FOLHA, COR PRETA, GRAD 100	SINAPI	UN	0,00710000	R\$ 1,65	R\$ 0,01
00020083	SOLUCAO PREPARADORA / LIMPADORA PARA PVC, FRASCO COM 1000 CM3	SINAPI	UN	0,01500000	R\$ 68,86	R\$ 1,03
<b>TOTAL Material:</b>						<b>R\$ 3,99</b>

Mão de Obra com Encargos Complementares		FONTE	UNID	COEFICIENTE	PREÇO UNITÁRIO	TOTAL
88248	AUXILIAR DE ENCANADOR OU BOMBEIRO HIDRÁULICO COM ENCARGOS COMPLEMENTARES	SINAPI	H	0,12700000	R\$ 24,76	R\$ 3,14
88267	ENCANADOR OU BOMBEIRO HIDRÁULICO COM ENCARGOS COMPLEMENTARES	SINAPI	H	0,12700000	R\$ 29,16	R\$ 3,70
<b>TOTAL Mão de Obra com Encargos Complementares:</b>						<b>R\$ 6,84</b>
<b>VALOR:</b>						<b>10,83</b>

### 14.9. 89522 JOELHO 90 GRAUS, PVC, SERIE R, ÁGUA PLUVIAL, DN 75 MM, JUNTA ELÁSTICA, FORNECIDO E INSTALADO EM RAMAL DE ENCAMINHAMENTO. AF\_06/2022 (UN)

Material	DESCRIÇÃO	FONTE	UNID	COEFICIENTE	PREÇO UNITÁRIO	TOTAL
00000298	ANEL BORRACHA, DN 75 MM, PARA TUBO SERIE REFORCADA ESGOTO PREDIAL	SINAPI	UN	2,00000000	R\$ 4,24	R\$ 8,48
00020156	JOELHO, PVC SERIE R, 90 GRAUS, DN 75 MM, PARA ESGOTO PREDIAL	SINAPI	UN	1,00000000	R\$ 16,93	R\$ 16,93
00020078	PASTA LUBRIFICANTE PARA TUBOS E CONEXOES COM JUNTA ELÁSTICA, EMBALAGEM DE *400* GR (USO EM PVC, ACO, POLIETILENO E OUTROS)	SINAPI	UN	0,07500000	R\$ 25,08	R\$ 1,88
<b>TOTAL Material:</b>						<b>R\$ 27,29</b>

Mão de Obra com Encargos Complementares		FONTE	UNID	COEFICIENTE	PREÇO UNITÁRIO	TOTAL
88248	AUXILIAR DE ENCANADOR OU BOMBEIRO HIDRÁULICO COM ENCARGOS COMPLEMENTARES	SINAPI	H	0,09410000	R\$ 24,76	R\$ 2,32
88267	ENCANADOR OU BOMBEIRO HIDRÁULICO COM ENCARGOS COMPLEMENTARES	SINAPI	H	0,09410000	R\$ 29,16	R\$ 2,74
<b>TOTAL Mão de Obra com Encargos Complementares:</b>						<b>R\$ 5,06</b>
<b>VALOR:</b>						<b>32,35</b>

### 14.10. 89731 JOELHO 90 GRAUS, PVC, SERIE NORMAL, ESGOTO PREDIAL, DN 50 MM, JUNTA ELÁSTICA, FORNECIDO E INSTALADO EM RAMAL DE DESCARGA OU RAMAL DE ESGOTO SANITÁRIO. AF\_08/2022 (UN)

Material	DESCRIÇÃO	FONTE	UNID	COEFICIENTE	PREÇO UNITÁRIO	TOTAL
00000296	ANEL BORRACHA PARA TUBO ESGOTO PREDIAL, DN 50 MM (NBR 5688)	SINAPI	UN	2,00000000	R\$ 2,65	R\$ 5,30
00003526	JOELHO PVC, SOLDAVEL, PB, 90 GRAUS, DN 50 MM, PARA ESGOTO PREDIAL	SINAPI	UN	1,00000000	R\$ 3,08	R\$ 3,08
00020078	PASTA LUBRIFICANTE PARA TUBOS E CONEXOES COM JUNTA ELÁSTICA, EMBALAGEM DE *400* GR (USO EM PVC, ACO, POLIETILENO E OUTROS)	SINAPI	UN	0,05000000	R\$ 25,08	R\$ 1,25
<b>TOTAL Material:</b>						<b>R\$ 9,63</b>

Mão de Obra com Encargos Complementares		FONTE	UNID	COEFICIENTE	PREÇO UNITÁRIO	TOTAL
88248	AUXILIAR DE ENCANADOR OU BOMBEIRO HIDRÁULICO COM ENCARGOS COMPLEMENTARES	SINAPI	H	0,13790000	R\$ 24,76	R\$ 3,41
88267	ENCANADOR OU BOMBEIRO HIDRÁULICO COM ENCARGOS COMPLEMENTARES	SINAPI	H	0,13790000	R\$ 29,16	R\$ 4,02

Ca

## RELATÓRIO ANALÍTICO - COMPOSIÇÕES DE CUSTOS

	<b>OBRA:</b> REFORMA E AMPLIAÇÃO DA ESCOLA BEJAMIM DAMASCENO E VASCONCELOS	<b>DATA :</b>	<b>BDI :</b> 28,84%
<b>DESCRIÇÃO:</b>	CONSTRUÇÃO DE QUADRA COBERTA	<b>FONTE</b>	<b>VERSÃO</b>
<b>LOCAL:</b>	SÍTIO CROATÁ - TIANGUÁ-CE	SEINFRA	028.1 COM DESONERAÇÃO
<b>CLIENTE:</b>	PREFEITURA MUNICIPAL DE TIANGUÁ	SINAPI	2026/02 COM DESONERAÇÃO
		PRÓPRIA	PRÓPRIA
			<b>HORA</b>
			<b>MES</b>
			84,44% 47,48%
			99,71% 59,74%
			0,00% 0,00%

1238

TOTAL Mão de Obra com Encargos Complementares: N° R\$ 7,43

VALOR: 17,06

### 14.11. 89724 JOELHO 90 GRAUS, PVC, SERIE NORMAL, ESGOTO PREDIAL, DN 40 MM, JUNTA SOLDÁVEL, FORNECIDO E INSTALADO EM RAMAL DE DESCARGA OU RAMAL DE ESGOTO SANITÁRIO. AF\_08/2022 (UN)

Material		FONTE	UNID	COEFICIENTE	PREÇO UNITÁRIO	TOTAL
00000122	ADESIVO PLASTICO PARA PVC, FRASCO COM *850* GR	SINAPI	UN	0,00990000	R\$ 60,78	R\$ 0,60
00003517	JOELHO PVC, SOLDAVEL, BB, 90 GRAUS, SEM ANEL, DN 40 MM, PARA ESGOTO PREDIAL SECUNDARIO	SINAPI	UN	1,00000000	R\$ 2,12	R\$ 2,12
00038383	LIXA D'ÁGUA EM FOLHA, COR PRETA, GRAO 100	SINAPI	UN	0,00710000	R\$ 1,65	R\$ 0,01
00020083	SOLUCAO PREPARADORA / LIMPADORA PARA PVC, FRASCO COM 1000 CM3	SINAPI	UN	0,01500000	R\$ 68,86	R\$ 1,03
<b>TOTAL Material:</b>						<b>R\$ 3,76</b>

Mão de Obra com Encargos Complementares		FONTE	UNID	COEFICIENTE	PREÇO UNITÁRIO	TOTAL
88248	AUXILIAR DE ENCANADOR OU BOMBEIRO HIDRÁULICO COM ENCARGOS COMPLEMENTARES	SINAPI	H	0,12700000	R\$ 24,76	R\$ 3,14
88267	ENCANADOR OU BOMBEIRO HIDRÁULICO COM ENCARGOS COMPLEMENTARES	SINAPI	H	0,12700000	R\$ 29,16	R\$ 3,70
<b>TOTAL Mão de Obra com Encargos Complementares:</b>						<b>R\$ 6,84</b>
<b>VALOR:</b>						<b>10,60</b>

### 14.12. FNDE 416 JUNÇÃO SIMPLES, PVC, SERIE R, ÁGUA PLUVIAL, DN 100 X 50 MM, JUNTA ELÁSTICA, FORNECIDO E INSTALADO EM CONDUTORES VERTICAIS DE ÁGUAS PLUVIAIS (UN)

Não cadastrado		FONTE	UNID	COEFICIENTE	PREÇO UNITÁRIO	TOTAL
FNDE 416	JUNÇÃO SIMPLES, PVC, SERIE R, ÁGUA PLUVIAL, DN 100 X 50 MM, JUNTA ELÁSTICA, FORNECIDO E INSTALADO EM CONDUTORES VERTICAIS DE ÁGUAS PLUVIAIS	PRÓPRIA	UN	1,00000000	R\$ 99,18	R\$ 99,18
<b>TOTAL Não cadastrado:</b>						<b>R\$ 99,18</b>
<b>VALOR:</b>						<b>99,18</b>

### 14.13. 89690 JUNÇÃO SIMPLES, PVC, SERIE R, ÁGUA PLUVIAL, DN 100 X 100 MM, JUNTA ELÁSTICA, FORNECIDO E INSTALADO EM CONDUTORES VERTICAIS DE ÁGUAS PLUVIAIS. AF\_06/2022 (UN)

Material		FONTE	UNID	COEFICIENTE	PREÇO UNITÁRIO	TOTAL
00000299	ANEL BORRACHA, DN 100 MM, PARA TUBO SERIE REFORCADA ESGOTO PREDIAL	SINAPI	UN	3,00000000	R\$ 5,51	R\$ 16,53
00020144	JUNCAO SIMPLES, PVC SERIE R, DN 100 X 100 MM, PARA ESGOTO PREDIAL	SINAPI	UN	1,00000000	R\$ 54,49	R\$ 54,49
00020078	PASTA LUBRIFICANTE PARA TUBOS E CONEXOES COM JUNTA ELASTICA, EMBALAGEM DE *400* GR (USO EM PVC, ACO, POLIETILENO E OUTROS)	SINAPI	UN	0,17250000	R\$ 25,08	R\$ 4,32
<b>TOTAL Material:</b>						<b>R\$ 75,34</b>

Mão de Obra com Encargos Complementares		FONTE	UNID	COEFICIENTE	PREÇO UNITÁRIO	TOTAL
88248	AUXILIAR DE ENCANADOR OU BOMBEIRO HIDRÁULICO COM ENCARGOS COMPLEMENTARES	SINAPI	H	0,36380000	R\$ 24,76	R\$ 9,00
88267	ENCANADOR OU BOMBEIRO HIDRÁULICO COM ENCARGOS COMPLEMENTARES	SINAPI	H	0,36380000	R\$ 29,16	R\$ 10,60
<b>TOTAL Mão de Obra com Encargos Complementares:</b>						<b>R\$ 19,60</b>
<b>VALOR:</b>						<b>94,94</b>

### 14.14. 89785 JUNÇÃO SIMPLES, PVC, SERIE NORMAL, ESGOTO PREDIAL, DN 50 X 50 MM, JUNTA ELÁSTICA, FORNECIDO E INSTALADO EM RAMAL DE DESCARGA OU RAMAL DE ESGOTO SANITÁRIO. AF\_08/2022 (UN)

## RELATÓRIO ANALÍTICO - COMPOSIÇÕES DE CUSTOS

	<b>REFORMA E AMPLIAÇÃO DA ESCOLA BEJAMIM DAMASCENO E VASCONCELOS</b>		<b>DATA :</b>		<b>BDI : 28,84%</b>	
	OBRA:	REFORMA E AMPLIAÇÃO DA ESCOLA BEJAMIM DAMASCENO E VASCONCELOS	<b>FONTE</b>	<b>VERSÃO</b>	<b>HORA</b>	<b>MES</b>
	DESCRIÇÃO:	CONSTRUÇÃO DE QUADRA COBERTA	SEINFRA	028.1 COM DESONERAÇÃO	84,14%	47,48%
	LOCAL:	SÍTIO CROATA - TIANGUÁ-CE	SINAPI	2026/02 COM DESONERAÇÃO	99,71%	59,74%
CLIENTE:	PREFEITURA MUNICIPAL DE TIANGUÁ	PRÓPRIA	PRÓPRIA	0,00%	0,00%	

1239

Material	DESCRIÇÃO	FONTE	UNID	COEFICIENTE	PREÇO UNITÁRIO	TOTAL
00000296	ANEL BORRACHA PARA TUBO ESGOTO PREDIAL, DN 50 MM (NBR 5688)	SINAPI	UN	3,00000000	R\$ 2,65	R\$ 7,95
00003662	JUNCAO SIMPLES, PVC, 45 GRAUS, DN 50 X 50 MM, SERIE NORMAL PARA ESGOTO PREDIAL	SINAPI	UN	1,00000000	R\$ 9,91	R\$ 9,91
00020078	PASTA LUBRIFICANTE PARA TUBOS E CONEXOES COM JUNTA ELASTICA, EMBALAGEM DE *400* GR (USO EM PVC, ACO, POLIETILENO E OUTROS)	SINAPI	UN	0,07500000	R\$ 25,08	R\$ 1,88
<b>TOTAL Material:</b>						<b>R\$ 19,74</b>

Mão de Obra com Encargos Complementares	DESCRIÇÃO	FONTE	UNID	COEFICIENTE	PREÇO UNITÁRIO	TOTAL
88248	AUXILIAR DE ENCANADOR OU BOMBEIRO HIDRÁULICO COM ENCARGOS COMPLEMENTARES	SINAPI	H	0,18390000	R\$ 24,76	R\$ 4,55
88267	ENCANADOR OU BOMBEIRO HIDRÁULICO COM ENCARGOS COMPLEMENTARES	SINAPI	H	0,18390000	R\$ 29,16	R\$ 5,36
<b>TOTAL Mão de Obra com Encargos Complementares:</b>						<b>R\$ 9,91</b>
<b>VALOR:</b>						<b>29,65</b>

### 14.15. 89561 JUNÇÃO SIMPLES, PVC, SERIE R, ÁGUA PLUVIAL, DN 40 MM, JUNTA SOLDÁVEL, FORNECIDO E INSTALADO EM RAMAL DE ENCAMINHAMENTO. AF\_06/2022 (UN)

Material	DESCRIÇÃO	FONTE	UNID	COEFICIENTE	PREÇO UNITÁRIO	TOTAL
00000122	ADESIVO PLASTICO PARA PVC, FRASCO COM *850* GR	SINAPI	UN	0,01480000	R\$ 60,78	R\$ 0,89
00020140	JUNCAO SIMPLES, PVC SERIE R, DN 40 X 40 MM, PARA ESGOTO PREDIAL	SINAPI	UN	1,00000000	R\$ 8,62	R\$ 8,62
00038383	LIXA D'AGUA EM FOLHA, COR PRETA, GRAO 100	SINAPI	UN	0,03900000	R\$ 1,65	R\$ 0,06
00020083	SOLUCAO PREPARADORA / LIMPADORA PARA PVC, FRASCO COM 1000 CM3	SINAPI	UN	0,02250000	R\$ 68,86	R\$ 1,54
<b>TOTAL Material:</b>						<b>R\$ 11,11</b>

Mão de Obra com Encargos Complementares	DESCRIÇÃO	FONTE	UNID	COEFICIENTE	PREÇO UNITÁRIO	TOTAL
88248	AUXILIAR DE ENCANADOR OU BOMBEIRO HIDRÁULICO COM ENCARGOS COMPLEMENTARES	SINAPI	H	0,06330000	R\$ 24,76	R\$ 1,56
88267	ENCANADOR OU BOMBEIRO HIDRÁULICO COM ENCARGOS COMPLEMENTARES	SINAPI	H	0,06330000	R\$ 29,16	R\$ 1,84
<b>TOTAL Mão de Obra com Encargos Complementares:</b>						<b>R\$ 3,40</b>
<b>VALOR:</b>						<b>14,51</b>

### 14.16. 89557 REDUÇÃO EXCÊNTRICA, PVC, SERIE R, ÁGUA PLUVIAL, DN 100 X 75 MM, JUNTA ELÁSTICA, FORNECIDO E INSTALADO EM RAMAL DE ENCAMINHAMENTO. AF\_06/2022 (UN)

Material	DESCRIÇÃO	FONTE	UNID	COEFICIENTE	PREÇO UNITÁRIO	TOTAL
00000299	ANEL BORRACHA, DN 100 MM, PARA TUBO SERIE REFORCADA ESGOTO PREDIAL	SINAPI	UN	1,00000000	R\$ 5,51	R\$ 5,51
00000298	ANEL BORRACHA, DN 75 MM, PARA TUBO SERIE REFORCADA ESGOTO PREDIAL	SINAPI	UN	1,00000000	R\$ 4,24	R\$ 4,24
00020078	PASTA LUBRIFICANTE PARA TUBOS E CONEXOES COM JUNTA ELASTICA, EMBALAGEM DE *400* GR (USO EM PVC, ACO, POLIETILENO E OUTROS)	SINAPI	UN	0,09500000	R\$ 25,08	R\$ 2,38
00020046	REDUCAO EXCENTRICA PVC, SERIE R, DN 100 X 75 MM, PARA ESGOTO PREDIAL	SINAPI	UN	1,00000000	R\$ 18,53	R\$ 18,53
<b>TOTAL Material:</b>						<b>R\$ 30,66</b>

Mão de Obra com Encargos Complementares	DESCRIÇÃO	FONTE	UNID	COEFICIENTE	PREÇO UNITÁRIO	TOTAL
88248	AUXILIAR DE ENCANADOR OU BOMBEIRO HIDRÁULICO COM ENCARGOS COMPLEMENTARES	SINAPI	H	0,07430000	R\$ 24,76	R\$ 1,83
88267	ENCANADOR OU BOMBEIRO HIDRÁULICO COM ENCARGOS COMPLEMENTARES	SINAPI	H	0,07430000	R\$ 29,16	R\$ 2,16

G

## RELATÓRIO ANALÍTICO - COMPOSIÇÕES DE CUSTOS

	<b>OBRA:</b> REFORMA E AMPLIAÇÃO DA ESCOLA BEJAMIM DAMASCENO E VASCONCELOS		<b>DATA :</b> BDI : 28,84%	
	<b>DESCRIÇÃO:</b>	CONSTRUÇÃO DE QUADRA COBERTA	<b>FONTE</b>	<b>VERSÃO</b>
	<b>LOCAL:</b>	SÍTO CROATÁ - TIANGUÁ-CE	SEINFRA	028.1 COM DESONERAÇÃO
	<b>CLIENTE:</b>	PREFEITURA MUNICIPAL DE TIANGUÁ	SINAPI	2026/02 COM DESONERAÇÃO
		PRÓPRIA	PRÓPRIA	HORA
				MES
				84,44%
				47,48%
				99,71%
				59,74%
				0,00%
				0,00%

1240

TOTAL Mão de Obra com Encargos Complementares: N° R\$ 3,99

VALOR: R\$ 34,65

### 14.17. 89784 TE, PVC, SERIE NORMAL, ESGOTO PREDIAL, DN 50 X 50 MM, JUNTA ELÁSTICA, FORNECIDO E INSTALADO EM RAMAL DE DESCARGA OU RAMAL DE ESGOTO SANITÁRIO. AF\_08/2022 (UN)

Material	DESCRIÇÃO	FONTE	UNID	COEFICIENTE	PREÇO UNITÁRIO	TOTAL
00000296	ANEL BORRACHA PARA TUBO ESGOTO PREDIAL, DN 50 MM (NBR 5688)	SINAPI	UN	3,00000000	R\$ 2,65	R\$ 7,95
00020078	PASTA LUBRIFICANTE PARA TUBOS E CONEXOES COM JUNTA ELÁSTICA, EMBALAGEM DE *400* GR (USO EM PVC, ACO, POLIETILENO E OUTROS)	SINAPI	UN	0,07500000	R\$ 25,08	R\$ 1,88
00007097	TE SANITARIO, PVC, DN 50 X 50 MM, SERIE NORMAL, PARA ESGOTO PREDIAL	SINAPI	UN	1,00000000	R\$ 7,56	R\$ 7,56
<b>TOTAL Material:</b>						<b>R\$ 17,39</b>

Mão de Obra com Encargos Complementares	DESCRIÇÃO	FONTE	UNID	COEFICIENTE	PREÇO UNITÁRIO	TOTAL
88248	AUXILIAR DE ENCANADOR OU BOMBEIRO HIDRÁULICO COM ENCARGOS COMPLEMENTARES	SINAPI	H	0,18390000	R\$ 24,76	R\$ 4,55
88267	ENCANADOR OU BOMBEIRO HIDRÁULICO COM ENCARGOS COMPLEMENTARES	SINAPI	H	0,18390000	R\$ 29,16	R\$ 5,36
<b>TOTAL Mão de Obra com Encargos Complementares:</b>						<b>R\$ 9,91</b>
<b>VALOR:</b>						<b>27,30</b>

### 14.18. 89687 TÊ, PVC, SERIE R, ÁGUA PLUVIAL, DN 75 X 75 MM, JUNTA ELÁSTICA, FORNECIDO E INSTALADO EM CONDUTORES VERTICAIS DE ÁGUAS PLUVIAIS. AF\_06/2022 (UN)

Material	DESCRIÇÃO	FONTE	UNID	COEFICIENTE	PREÇO UNITÁRIO	TOTAL
00000298	ANEL BORRACHA, DN 75 MM, PARA TUBO SERIE REFORCADA ESGOTO PREDIAL	SINAPI	UN	3,00000000	R\$ 4,24	R\$ 12,72
00020078	PASTA LUBRIFICANTE PARA TUBOS E CONEXOES COM JUNTA ELÁSTICA, EMBALAGEM DE *400* GR (USO EM PVC, ACO, POLIETILENO E OUTROS)	SINAPI	UN	0,11250000	R\$ 25,08	R\$ 2,82
00020177	TE, PVC, SERIE R, 75 X 75 MM, PARA ESGOTO PREDIAL	SINAPI	UN	1,00000000	R\$ 28,84	R\$ 28,84
<b>TOTAL Material:</b>						<b>R\$ 44,38</b>

Mão de Obra com Encargos Complementares	DESCRIÇÃO	FONTE	UNID	COEFICIENTE	PREÇO UNITÁRIO	TOTAL
88248	AUXILIAR DE ENCANADOR OU BOMBEIRO HIDRÁULICO COM ENCARGOS COMPLEMENTARES	SINAPI	H	0,23160000	R\$ 24,76	R\$ 5,73
88267	ENCANADOR OU BOMBEIRO HIDRÁULICO COM ENCARGOS COMPLEMENTARES	SINAPI	H	0,23160000	R\$ 29,16	R\$ 6,75
<b>TOTAL Mão de Obra com Encargos Complementares:</b>						<b>R\$ 12,48</b>
<b>VALOR:</b>						<b>56,86</b>

### 14.19. 89748 CURVA CURTA 90 GRAUS, PVC, SERIE NORMAL, ESGOTO PREDIAL, DN 100 MM, JUNTA ELÁSTICA, FORNECIDO E INSTALADO EM RAMAL DE DESCARGA OU RAMAL DE ESGOTO SANITÁRIO. AF\_08/2022 (UN)

Material	DESCRIÇÃO	FONTE	UNID	COEFICIENTE	PREÇO UNITÁRIO	TOTAL
00000301	ANEL BORRACHA PARA TUBO ESGOTO PREDIAL, DN 100 MM (NBR 5688)	SINAPI	UN	2,00000000	R\$ 4,70	R\$ 9,40
00001966	CURVA PVC CURTA 90 GRAUS, DN 100 MM, PARA ESGOTO PREDIAL	SINAPI	UN	1,00000000	R\$ 23,45	R\$ 23,45
00020078	PASTA LUBRIFICANTE PARA TUBOS E CONEXOES COM JUNTA ELÁSTICA, EMBALAGEM DE *400* GR (USO EM PVC, ACO, POLIETILENO E OUTROS)	SINAPI	UN	0,11500000	R\$ 25,08	R\$ 2,88
<b>TOTAL Material:</b>						<b>R\$ 35,73</b>

Mão de Obra com Encargos Complementares	DESCRIÇÃO	FONTE	UNID	COEFICIENTE	PREÇO UNITÁRIO	TOTAL

## RELATÓRIO ANALÍTICO - COMPOSIÇÕES DE CUSTOS

	OBRA:	REFORMA E AMPLIAÇÃO DA ESCOLA BEJAMIM DAMASCENO E VASCONCELOS	DATA :		BDI : 28,84%
	DESCRIÇÃO:	CONSTRUÇÃO DE QUADRA COBERTA	FONTE	VERSÃO	HORA      MES
	LOCAL:	SÍTIO CROATÁ - TIANGUÁ-CE	SEINFRA	028.1 COM DESONERAÇÃO	84,44%    47,48%
	CLIENTE:	PREFEITURA MUNICIPAL DE TIANGUÁ	SINAPI	2026/02 COM DESONERAÇÃO	99,71%    59,74%
			PRÓPRIA	PRÓPRIA	0,00%      0,00%

1247

88248	AUXILIAR DE ENCANADOR OU BOMBEIRO HIDRÁULICO COM ENCARGOS COMPLEMENTARES	SINAPI	H	0,19260000	R\$ 24,76	R\$ 4,76
88267	ENCANADOR OU BOMBEIRO HIDRÁULICO COM ENCARGOS COMPLEMENTARES	SINAPI	H	0,19260000	R\$ 29,16	R\$ 5,61
TOTAL Mão de Obra com Encargos Complementares:						R\$ 10,37
<b>VALOR:</b>						<b>46,10</b>

### 14.20. 89729 CURVA CURTA 90 GRAUS, PVC, SERIE NORMAL, ESGOTO PREDIAL, DN 40 MM, JUNTA SOLDÁVEL, FORNECIDO E INSTALADO EM RAMAL DE DESCARGA OU RAMAL DE ESGOTO SANITÁRIO. AF\_08/2022 (UN)

Material	DESCRIÇÃO	FONTE	UNID	COEFICIENTE	PREÇO UNITÁRIO	TOTAL
00000122	ADESIVO PLASTICO PARA PVC, FRASCO COM *850* GR	SINAPI	UN	0,00990000	R\$ 60,78	R\$ 0,60
00001933	CURVA PVC CURTA 90 GRAUS, DN 40 MM, PARA ESGOTO PREDIAL	SINAPI	UN	1,00000000	R\$ 5,05	R\$ 5,05
00038383	LIXA D'AGUA EM FOLHA, COR PRETA, GRAO 100	SINAPI	UN	0,00710000	R\$ 1,65	R\$ 0,01
00020083	SOLUCAO PREPARADORA / LIMPADORA PARA PVC, FRASCO COM 1000 CM3	SINAPI	UN	0,01500000	R\$ 68,86	R\$ 1,03
TOTAL Material:						R\$ 6,69

Mão de Obra com Encargos Complementares		FONTE	UNID	COEFICIENTE	PREÇO UNITÁRIO	TOTAL
88248	AUXILIAR DE ENCANADOR OU BOMBEIRO HIDRÁULICO COM ENCARGOS COMPLEMENTARES	SINAPI	H	0,12700000	R\$ 24,76	R\$ 3,14
88267	ENCANADOR OU BOMBEIRO HIDRÁULICO COM ENCARGOS COMPLEMENTARES	SINAPI	H	0,12700000	R\$ 29,16	R\$ 3,70
TOTAL Mão de Obra com Encargos Complementares:						R\$ 6,84
<b>VALOR:</b>						<b>13,53</b>

### 14.21. 89735 CURVA LONGA 90 GRAUS, PVC, SERIE NORMAL, ESGOTO PREDIAL, DN 50 MM, JUNTA ELÁSTICA, FORNECIDO E INSTALADO EM RAMAL DE DESCARGA OU RAMAL DE ESGOTO SANITÁRIO. AF\_08/2022 (UN)

Material	DESCRIÇÃO	FONTE	UNID	COEFICIENTE	PREÇO UNITÁRIO	TOTAL
00000296	ANEL BORRACHA PARA TUBO ESGOTO PREDIAL, DN 50 MM (NBR 5688)	SINAPI	UN	2,00000000	R\$ 2,65	R\$ 5,30
00001968	CURVA PVC LONGA 90 GRAUS, DN 50 MM, PARA ESGOTO PREDIAL	SINAPI	UN	1,00000000	R\$ 13,76	R\$ 13,76
00020078	PASTA LUBRIFICANTE PARA TUBOS E CONEXOES COM JUNTA ELASTICA, EMBALAGEM DE *400* GR (USO EM PVC, ACO, POLIETILENO E OUTROS)	SINAPI	UN	0,05000000	R\$ 25,08	R\$ 1,25
TOTAL Material:						R\$ 20,31

Mão de Obra com Encargos Complementares		FONTE	UNID	COEFICIENTE	PREÇO UNITÁRIO	TOTAL
88248	AUXILIAR DE ENCANADOR OU BOMBEIRO HIDRÁULICO COM ENCARGOS COMPLEMENTARES	SINAPI	H	0,13790000	R\$ 24,76	R\$ 3,41
88267	ENCANADOR OU BOMBEIRO HIDRÁULICO COM ENCARGOS COMPLEMENTARES	SINAPI	H	0,13790000	R\$ 29,16	R\$ 4,02
TOTAL Mão de Obra com Encargos Complementares:						R\$ 7,43
<b>VALOR:</b>						<b>27,74</b>

### 14.22. 89743 CURVA LONGA 90 GRAUS, PVC, SERIE NORMAL, ESGOTO PREDIAL, DN 75 MM, JUNTA ELÁSTICA, FORNECIDO E INSTALADO EM RAMAL DE DESCARGA OU RAMAL DE ESGOTO SANITÁRIO. AF\_08/2022 (UN)

Material	DESCRIÇÃO	FONTE	UNID	COEFICIENTE	PREÇO UNITÁRIO	TOTAL
00000297	ANEL BORRACHA PARA TUBO ESGOTO PREDIAL, DN 75 MM (NBR 5688)	SINAPI	UN	2,00000000	R\$ 3,90	R\$ 7,80
00001969	CURVA PVC LONGA 90 GRAUS, DN 75 MM, PARA ESGOTO PREDIAL	SINAPI	UN	1,00000000	R\$ 44,79	R\$ 44,79

G

## RELATÓRIO ANALÍTICO - COMPOSIÇÕES DE CUSTOS

	<b>OBRA:</b> REFORMA E AMPLIAÇÃO DA ESCOLA BEJAMIM DAMASCENO E VASCONCELOS		<b>DATA:</b> BDI : 28,84%			
	<b>DESCRIÇÃO:</b> CONSTRUÇÃO DE QUADRA COBERTA		<b>FORTE</b>	<b>VERSÃO</b>	<b>HORA</b>	<b>MES</b>
	<b>LOCAL:</b> SÍTIO CROATA - TIANGUÁ-CE		SEINFRA	028.1 COM DESONERAÇÃO	84,44%	47,48%
	<b>CLIENTE:</b> PREFEITURA MUNICIPAL DE TIANGUÁ		SINAPI	2026/02 COM DESONERAÇÃO	99,71%	59,74%
		PRÓPRIA	PRÓPRIA	0,00%	0,00%	

1242

No. 1242

00020078	PASTA LUBRIFICANTE PARA TUBOS E CONEXOES COM JUNTA ELÁSTICA, EMBALAGEM DE *400* GR (USO EM PVC, ACO, POLIETILENO E OUTROS)	SINAPI	UN	0,07500000	R\$ 25,08	R\$ 1,88
<b>TOTAL Material:</b>						R\$ 54,47

Mão de Obra com Encargos Complementares		FORTE	UNID	COEFICIENTE	PREÇO UNITÁRIO	TOTAL
88248	AUXILIAR DE ENCANADOR OU BOMBEIRO HIDRÁULICO COM ENCARGOS COMPLEMENTARES	SINAPI	H	0,16520000	R\$ 24,76	R\$ 4,09
88267	ENCANADOR OU BOMBEIRO HIDRÁULICO COM ENCARGOS COMPLEMENTARES	SINAPI	H	0,16520000	R\$ 29,16	R\$ 4,81
<b>TOTAL Mão de Obra com Encargos Complementares:</b>						R\$ 8,90
<b>VALOR:</b>						<b>63,37</b>

### 14.23. 89707 CAIXA SIFONADA, PVC, DN 100 X 100 X 50 MM, JUNTA ELÁSTICA, FORNECIDA E INSTALADA EM RAMAL DE DESCARGA OU EM RAMAL DE ESGOTO SANITÁRIO. AF\_08/2022 (UN)

Material	FORTE	UNID	COEFICIENTE	PREÇO UNITÁRIO	TOTAL	
00000122	ADESIVO PLASTICO PARA PVC, FRASCO COM *850* GR	SINAPI	UN	0,02920000	R\$ 60,78	R\$ 1,77
00005103	CAIXA SIFONADA PVC, 100 X 100 X 50 MM, COM GRELHA REDONDA, BRANCA	SINAPI	UN	1,00000000	R\$ 30,38	R\$ 30,38
00038383	LIXA D'AGUA EM FOLHA, COR PRETA, GRAO 100	SINAPI	UN	0,01540000	R\$ 1,65	R\$ 0,02
00020083	SOLUCAO PREPARADORA / LIMPADORA PARA PVC, FRASCO COM 1000 CM3	SINAPI	UN	0,04400000	R\$ 68,86	R\$ 3,02
<b>TOTAL Material:</b>					R\$ 35,19	

Mão de Obra com Encargos Complementares		FORTE	UNID	COEFICIENTE	PREÇO UNITÁRIO	TOTAL
88248	AUXILIAR DE ENCANADOR OU BOMBEIRO HIDRÁULICO COM ENCARGOS COMPLEMENTARES	SINAPI	H	0,39870000	R\$ 24,76	R\$ 9,87
88267	ENCANADOR OU BOMBEIRO HIDRÁULICO COM ENCARGOS COMPLEMENTARES	SINAPI	H	0,39870000	R\$ 29,16	R\$ 11,62
<b>TOTAL Mão de Obra com Encargos Complementares:</b>						R\$ 21,49
<b>VALOR:</b>						<b>56,68</b>

### 14.24. 104329 CAIXA SIFONADA, COM GRELHA REDONDA, PVC, DN 150 X 150 X 50 MM, JUNTA SOLDÁVEL, FORNECIDA E INSTALADA EM RAMAL DE DESCARGA OU EM RAMAL DE ESGOTO SANITÁRIO. AF\_08/2022 (UN)

Material	FORTE	UNID	COEFICIENTE	PREÇO UNITÁRIO	TOTAL	
00000122	ADESIVO PLASTICO PARA PVC, FRASCO COM *850* GR	SINAPI	UN	0,02920000	R\$ 60,78	R\$ 1,77
00011717	CAIXA SIFONADA, PVC, 150 X 150 X 50 MM, COM GRELHA REDONDA, BRANCA	SINAPI	UN	1,00000000	R\$ 68,53	R\$ 68,53
00038383	LIXA D'AGUA EM FOLHA, COR PRETA, GRAO 100	SINAPI	UN	0,01540000	R\$ 1,65	R\$ 0,02
00020083	SOLUCAO PREPARADORA / LIMPADORA PARA PVC, FRASCO COM 1000 CM3	SINAPI	UN	0,04400000	R\$ 68,86	R\$ 3,02
<b>TOTAL Material:</b>					R\$ 73,34	

Mão de Obra com Encargos Complementares		FORTE	UNID	COEFICIENTE	PREÇO UNITÁRIO	TOTAL
88248	AUXILIAR DE ENCANADOR OU BOMBEIRO HIDRÁULICO COM ENCARGOS COMPLEMENTARES	SINAPI	H	0,42310000	R\$ 24,76	R\$ 10,47
88267	ENCANADOR OU BOMBEIRO HIDRÁULICO COM ENCARGOS COMPLEMENTARES	SINAPI	H	0,42310000	R\$ 29,16	R\$ 12,33
<b>TOTAL Mão de Obra com Encargos Complementares:</b>						R\$ 22,80
<b>VALOR:</b>						<b>96,14</b>

### 14.25. 89708 CAIXA SIFONADA, PVC, DN 150 X 185 X 75 MM, JUNTA ELÁSTICA, FORNECIDA E INSTALADA EM RAMAL DE DESCARGA OU EM RAMAL DE ESGOTO SANITÁRIO. AF\_08/2022 (UN)

Material	FORTE	UNID	COEFICIENTE	PREÇO UNITÁRIO	TOTAL
----------	-------	------	-------------	----------------	-------

G

## RELATÓRIO ANALÍTICO - COMPOSIÇÕES DE CUSTOS

	<b>RELAÇÃO DE OBRA:</b>		<b>DATA :</b>		<b>BDI : 28,84%</b>		
	OBRA:	REFORMA E AMPLIAÇÃO DA ESCOLA BEJAMIM DAMASCENO E VASCONCELOS		FONTE:	VERSÃO	HORA	MES
	DESCRIÇÃO:	CONSTRUÇÃO DE QUADRA COBERTA		SEINFRA	028.1 COM DESONERAÇÃO	84,44%	47,48%
	LOCAL:	SÍTIO CROATA - TIANGUÁ-CE		SINAPI	2026/02 COM DESONERAÇÃO	99,71%	59,74%
CLIENTE:	PREFEITURA MUNICIPAL DE TIANGUÁ		PRÓPRIA	PRÓPRIA	0,00%	0,00%	

Código	Descrição	Fonte	Unid	Coeficiente	Preço Unitário	Total
00000122	ADESIVO PLASTICO PARA PVC, FRASCO COM *850* GR	SINAPI	UN	0,06680000	R\$ 60,78	R\$ 4,06
00011714	CAIXA SIFONADA, PVC, 150 X *185* X 75 MM, COM GRELHA QUADRADA, BRANCA	SINAPI	UN	1,00000000	R\$ 87,06	R\$ 87,06
00038383	LIXA D'AGUA EM FOLHA, COR PRETA, GRAO 100	SINAPI	UN	0,01840000	R\$ 1,65	R\$ 0,03
00020083	SOLUCAO PREPARADORA / LIMPADORA PARA PVC, FRASCO COM 1000 CM3	SINAPI	UN	0,10400000	R\$ 68,86	R\$ 7,16
<b>TOTAL Material:</b>						<b>R\$ 98,31</b>

Mão de Obra com Encargos Complementares		FONTE	UNID	COEFICIENTE	PREÇO UNITÁRIO	TOTAL
88248	AUXILIAR DE ENCANADOR OU BOMBEIRO HIDRÁULICO COM ENCARGOS COMPLEMENTARES	SINAPI	H	0,47770000	R\$ 24,76	R\$ 11,82
88267	ENCANADOR OU BOMBEIRO HIDRÁULICO COM ENCARGOS COMPLEMENTARES	SINAPI	H	0,47770000	R\$ 29,16	R\$ 13,92
<b>TOTAL Mão de Obra com Encargos Complementares:</b>						<b>R\$ 25,74</b>
<b>VALOR:</b>						<b>124,05</b>

**14.26. 101807 CAIXA ENTERRADA DISTRIBUIDORA DE VAZÃO (SUMIDOUROS MÚLTIPLOS), RETANGULAR, EM ALVENARIA COM BLOCOS DE CONCRETO, DIMENSÕES INTERNAS: 0,60 X 0,60 X H=0,50 M. AF\_12/2020 (UN)**

Equipamento Custo Horário		FONTE	UNID	COEFICIENTE	PREÇO UNITÁRIO	TOTAL
5679	RETROESCAVADEIRA SOBRE RODAS COM CARREGADEIRA, TRAÇÃO 4X4, POTÊNCIA LIQ. 88 HP, CAÇAMBA CARREG. CAP. MÍN. 1 M3, CAÇAMBA RETRO CAP. 0,26 M3, PESO OPERACIONAL MÍN. 6.674 KG, PROFUNDIDADE ESCAVAÇÃO MÁX. 4,37 M - CHI DIURNO. AF_06/2014	SINAPI	CHI	0,02760000	R\$ 67,75	R\$ 1,86
5678	RETROESCAVADEIRA SOBRE RODAS COM CARREGADEIRA, TRAÇÃO 4X4, POTÊNCIA LIQ. 88 HP, CAÇAMBA CARREG. CAP. MÍN. 1 M3, CAÇAMBA RETRO CAP. 0,26 M3, PESO OPERACIONAL MÍN. 6.674 KG, PROFUNDIDADE ESCAVAÇÃO MÁX. 4,37 M - CHP DIURNO. AF_06/2014	SINAPI	CHP	0,01360000	R\$ 152,85	R\$ 2,07
<b>TOTAL Equipamento Custo Horário:</b>						<b>R\$ 3,93</b>

Material		FONTE	UNID	COEFICIENTE	PREÇO UNITÁRIO	TOTAL
00000650	BLOCO DE VEDACAO DE CONCRETO, 9 X 19 X 39 CM (CLASSE C - NBR 6136)	SINAPI	UN	21,63770000	R\$ 3,70	R\$ 80,05
00002692	DESMOLDANTE PROTETOR PARA FORMAS DE MADEIRA, DE BASE OLEOSA EMULSIONADA EM AGUA	SINAPI	L	0,00540000	R\$ 8,07	R\$ 0,04
00004491	PONTALETE *7,5 X 7,5* CM EM PINUS, MISTA OU EQUIVALENTE DA REGIAO - BRUTA	SINAPI	M	0,11840000	R\$ 11,05	R\$ 1,30
00005069	PREGO DE ACO POLIDO COM CABECA 17 X 27 (2 1/2 X 11)	SINAPI	KG	0,01250000	R\$ 14,23	R\$ 0,17
00004517	SARRAFO *2,5 X 7,5* CM EM PINUS, MISTA OU EQUIVALENTE DA REGIAO - BRUTA	SINAPI	M	0,14080000	R\$ 3,87	R\$ 0,54
00006193	TABUA NAO APARELHADA *2,5 X 20* CM, EM MACARANDUBA/MASSARANDUBA, ANGELIM OU EQUIVALENTE DA REGIAO - BRUTA	SINAPI	M	0,44160000	R\$ 20,49	R\$ 9,04
<b>TOTAL Material:</b>						<b>R\$ 91,14</b>

Mão de Obra com Encargos Complementares		FONTE	UNID	COEFICIENTE	PREÇO UNITÁRIO	TOTAL
88309	PEDREIRO COM ENCARGOS COMPLEMENTARES	SINAPI	H	4,28860000	R\$ 29,60	R\$ 126,94
88316	SERVENTE COM ENCARGOS COMPLEMENTARES	SINAPI	H	3,36960000	R\$ 23,99	R\$ 80,83
<b>TOTAL Mão de Obra com Encargos Complementares:</b>						<b>R\$ 207,77</b>

Serviço		FONTE	UNID	COEFICIENTE	PREÇO UNITÁRIO	TOTAL
88628	ARGAMASSA TRAÇO 1:3 (EM VOLUME DE CIMENTO E AREIA MÉDIA ÚMIDA), PREPARO MECÂNICO COM BETONEIRA 400 L. AF_08/2019	SINAPI	M3	0,08630000	R\$ 621,29	R\$ 53,61
87316	ARGAMASSA TRAÇO 1:4 (EM VOLUME DE CIMENTO E AREIA GROSSA ÚMIDA) PARA CHAPISCO CONVENCIONAL, PREPARO MECÂNICO COM BETONEIRA 400 L. AF_08/2019	SINAPI	M3	0,01790000	R\$ 541,47	R\$ 9,69

## RELATÓRIO ANALÍTICO - COMPOSIÇÕES DE CUSTOS

	<b>OBRA:</b> REFORMA E AMPLIAÇÃO DA ESCOLA BEJAMIM DAMASCENO E VASCONCELOS <b>DESCRIÇÃO:</b> CONSTRUÇÃO DE QUADRA COBERTA <b>LOCAL:</b> SÍTIO CROATA - TIANGUÁ-CE <b>CLIENTE:</b> PREFEITURA MUNICIPAL DE TIANGUÁ	<b>DATA :</b> BDI : 26,84% <table border="1" style="width: 100%; border-collapse: collapse;"> <thead> <tr> <th>FORTE</th> <th>VERSÃO</th> <th>HORA</th> <th>MES</th> </tr> </thead> <tbody> <tr> <td>SEINFRA</td> <td>028 1 COM DESONERAÇÃO</td> <td>84,44%</td> <td>47,48%</td> </tr> <tr> <td>SINAPI</td> <td>2026/02 COM DESONERAÇÃO</td> <td>99,71%</td> <td>59,74%</td> </tr> <tr> <td>PRÓPRIA</td> <td>PRÓPRIA</td> <td>0,00%</td> <td>0,00%</td> </tr> </tbody> </table>	FORTE	VERSÃO	HORA	MES	SEINFRA	028 1 COM DESONERAÇÃO	84,44%	47,48%	SINAPI	2026/02 COM DESONERAÇÃO	99,71%	59,74%	PRÓPRIA	PRÓPRIA	0,00%	0,00%
FORTE	VERSÃO	HORA	MES															
SEINFRA	028 1 COM DESONERAÇÃO	84,44%	47,48%															
SINAPI	2026/02 COM DESONERAÇÃO	99,71%	59,74%															
PRÓPRIA	PRÓPRIA	0,00%	0,00%															

94970	CONCRETO FCK = 20MPA, TRAÇO 1:2,7:3 (EM MASSA SECA DE CIMENTO/ AREIA MÉDIA/ BRITA 1) - PREPARO MECÂNICO COM BETONEIRA 600 L. AF_05/2021	SINAPI	M3	0,07440000	R\$ 511,07	R\$ 38,02
97735	PEÇA RETANGULAR PRÉ-MOLDADA, VOLUME DE CONCRETO DE 30 A 100 LITROS, TAXA DE AÇO APROXIMADA DE 30KG/M³. AF_03/2024	SINAPI	M3	0,04480000	R\$ 2.569,88	R\$ 115,13
97733	PEÇA RETANGULAR PRÉ-MOLDADA, VOLUME DE CONCRETO DE ATÉ 10 LITROS, TAXA DE AÇO APROXIMADA DE 30KG/M³. AF_03/2024	SINAPI	M3	0,00600000	R\$ 3.571,56	R\$ 21,42
101616	PREPARO DE FUNDO DE VALA COM LARGURA MENOR QUE 1,5 M (ACERTO DO SOLO NATURAL), EM LOCAL COM NÍVEL BAIXO DE INTERFERÊNCIA. AF_01/2026	SINAPI	M2	0,81000000	R\$ 8,16	R\$ 6,60
<b>TOTAL Serviço:</b>						R\$ 244,47
<b>VALOR:</b>						<b>547,31</b>

### 14.27. 104351 TERMINAL DE VENTILAÇÃO, PVC, SÉRIE NORMAL, ESGOTO PREDIAL, DN 75 MM, JUNTA SOLDÁVEL, FORNECIDO E INSTALADO EM PRUMADA DE ESGOTO SANITÁRIO OU VENTILAÇÃO. AF\_08/2022 (UN)

Material	FORTE	UNID	COEFICIENTE	PREÇO UNITÁRIO	TOTAL	
00000122	ADESIVO PLASTICO PARA PVC, FRASCO COM "850" GR	SINAPI	UN	0,01670000	R\$ 60,78	R\$ 1,01
00038383	LIXA D'AGUA EM FOLHA, COR PRETA, GRAO 100	SINAPI	UN	0,03100000	R\$ 1,65	R\$ 0,05
00020083	SOLUCAO PREPARADORA / LIMPADORA PARA PVC, FRASCO COM 1000 CM3	SINAPI	UN	0,02600000	R\$ 68,86	R\$ 1,79
00039320	TERMINAL DE VENTILACAO, 75 MM, SERIE NORMAL, ESGOTO PREDIAL	SINAPI	UN	1,00000000	R\$ 17,65	R\$ 17,65
<b>TOTAL Material:</b>					R\$ 20,50	
Mão de Obra com Encargos Complementares	FORTE	UNID	COEFICIENTE	PREÇO UNITÁRIO	TOTAL	
88248	AUXILIAR DE ENCANADOR OU BOMBEIRO HIDRÁULICO COM ENCARGOS COMPLEMENTARES	SINAPI	H	0,04190000	R\$ 24,76	R\$ 1,03
88267	ENCANADOR OU BOMBEIRO HIDRÁULICO COM ENCARGOS COMPLEMENTARES	SINAPI	H	0,04190000	R\$ 29,16	R\$ 1,22
<b>TOTAL Mão de Obra com Encargos Complementares:</b>					R\$ 2,25	
<b>VALOR:</b>					<b>22,75</b>	

### 14.28. 104348 TERMINAL DE VENTILAÇÃO, PVC, SÉRIE NORMAL, ESGOTO PREDIAL, DN 50 MM, JUNTA SOLDÁVEL, FORNECIDO E INSTALADO EM PRUMADA DE ESGOTO SANITÁRIO OU VENTILAÇÃO. AF\_08/2022 (UN)

Material	FORTE	UNID	COEFICIENTE	PREÇO UNITÁRIO	TOTAL	
00000122	ADESIVO PLASTICO PARA PVC, FRASCO COM "850" GR	SINAPI	UN	0,00730000	R\$ 60,78	R\$ 0,44
00038383	LIXA D'AGUA EM FOLHA, COR PRETA, GRAO 100	SINAPI	UN	0,00800000	R\$ 1,65	R\$ 0,01
00020083	SOLUCAO PREPARADORA / LIMPADORA PARA PVC, FRASCO COM 1000 CM3	SINAPI	UN	0,01100000	R\$ 68,86	R\$ 0,75
00039319	TERMINAL DE VENTILACAO, 50 MM, SERIE NORMAL, ESGOTO PREDIAL	SINAPI	UN	1,00000000	R\$ 9,18	R\$ 9,18
<b>TOTAL Material:</b>					R\$ 10,38	
Mão de Obra com Encargos Complementares	FORTE	UNID	COEFICIENTE	PREÇO UNITÁRIO	TOTAL	
88248	AUXILIAR DE ENCANADOR OU BOMBEIRO HIDRÁULICO COM ENCARGOS COMPLEMENTARES	SINAPI	H	0,01140000	R\$ 24,76	R\$ 0,28
88267	ENCANADOR OU BOMBEIRO HIDRÁULICO COM ENCARGOS COMPLEMENTARES	SINAPI	H	0,01140000	R\$ 29,16	R\$ 0,33
<b>TOTAL Mão de Obra com Encargos Complementares:</b>					R\$ 0,61	
<b>VALOR:</b>					<b>10,99</b>	

### 15.1. 95470 VASO SANITARIO SIFONADO CONVENCIONAL COM LOUÇA BRANCA, INCLUSO CONJUNTO DE LIGAÇÃO PARA BACIA SANITÁRIA AJUSTÁVEL - FORNECIMENTO E INSTALAÇÃO. AF\_01/2020 (UN)

## RELATÓRIO ANALÍTICO - COMPOSIÇÕES DE CUSTOS

	<b>OBRA:</b> REFORMA E AMPLIAÇÃO DA ESCOLA BEJAMIM DAMASCENO E VASCONCELOS <b>DESCRIÇÃO:</b> CONSTRUÇÃO DE QUADRA COBERTA <b>LOCAL:</b> SÍTIO CROATA - TIANGUÁ-GE <b>CLIENTE:</b> PREFEITURA MUNICIPAL DE TIANGUÁ	<b>DATA :</b> BDI : 28,84% <table border="1" style="width: 100%; border-collapse: collapse;"> <thead> <tr> <th>FUNTE</th> <th>VERSÃO</th> <th>HORA</th> <th>MES</th> </tr> </thead> <tbody> <tr> <td>SEINFRA</td> <td>028.1 COM DESONERAÇÃO</td> <td>84,44%</td> <td>47,48%</td> </tr> <tr> <td>SINAPI</td> <td>2026/02 COM DESONERAÇÃO</td> <td>99,71%</td> <td>59,74%</td> </tr> <tr> <td>PRÓPRIA</td> <td>PRÓPRIA</td> <td>0,00%</td> <td>0,00%</td> </tr> </tbody> </table>	FUNTE	VERSÃO	HORA	MES	SEINFRA	028.1 COM DESONERAÇÃO	84,44%	47,48%	SINAPI	2026/02 COM DESONERAÇÃO	99,71%	59,74%	PRÓPRIA	PRÓPRIA	0,00%	0,00%
FUNTE	VERSÃO	HORA	MES															
SEINFRA	028.1 COM DESONERAÇÃO	84,44%	47,48%															
SINAPI	2026/02 COM DESONERAÇÃO	99,71%	59,74%															
PRÓPRIA	PRÓPRIA	0,00%	0,00%															

Não cadastrado		FONTE	UNID	COEFICIENTE	PREÇO UNITÁRIO	TOTAL
95470	VASO SANITÁRIO SIFONADO CONVENCIONAL COM LOUÇA BRANCA, INCLUSO CONJUNTO DE LIGAÇÃO PARA BACIA SANITÁRIA AJUSTÁVEL - FORNECIMENTO E INSTALAÇÃO. AF_01/2020	SINAPI	UN	1,00000000	R\$ 0,00	R\$ 0,00
TOTAL Não cadastrado:						R\$ 0,00
<b>VALOR:</b>						<b>0,00</b>

### 15.2. 100849 ASSENTO SANITÁRIO CONVENCIONAL - FORNECIMENTO E INSTALAÇÃO. AF\_01/2020 (UN)

Material	FONTE	UNID	COEFICIENTE	PREÇO UNITÁRIO	TOTAL
00000377	ASSENTO SANITARIO DE PLASTICO, TIPO CONVENCIONAL	SINAPI	UN	R\$ 39,95	R\$ 39,95
TOTAL Material:					R\$ 39,95

Mão de Obra com Encargos Complementares		FONTE	UNID	COEFICIENTE	PREÇO UNITÁRIO	TOTAL
88267	ENCANADOR OU BOMBEIRO HIDRÁULICO COM ENCARGOS COMPLEMENTARES	SINAPI	H	0,11379970	R\$ 29,16	R\$ 3,31
88316	SERVENTE COM ENCARGOS COMPLEMENTARES	SINAPI	H	0,04368070	R\$ 23,99	R\$ 1,04
TOTAL Mão de Obra com Encargos Complementares:						R\$ 4,35
<b>VALOR:</b>						<b>44,30</b>

### 15.3. 86901 CUBA DE EMBUTIR OVAL EM LOUÇA BRANCA, 35 X 50CM OU EQUIVALENTE - FORNECIMENTO E INSTALAÇÃO. AF\_01/2020 (UN)

Material	FONTE	UNID	COEFICIENTE	PREÇO UNITÁRIO	TOTAL
00020269	LAVATORIO / CUBA DE EMBUTIR, OVAL, DE LOUCA BRANCA, SEM LADRAO, DIMENSOES *50 X 35* CM (L X C)	SINAPI	UN	R\$ 106,06	R\$ 106,06
00004823	MASSA PLASTICA PARA MARMORE/GRANITO	SINAPI	KG	R\$ 38,31	R\$ 13,46
TOTAL Material:					R\$ 119,52

Mão de Obra com Encargos Complementares		FONTE	UNID	COEFICIENTE	PREÇO UNITÁRIO	TOTAL
88274	MARMORISTA/GRANITEIRO COM ENCARGOS COMPLEMENTARES	SINAPI	H	0,89662190	R\$ 29,01	R\$ 26,01
88316	SERVENTE COM ENCARGOS COMPLEMENTARES	SINAPI	H	0,34415790	R\$ 23,99	R\$ 8,25
TOTAL Mão de Obra com Encargos Complementares:						R\$ 34,26
<b>VALOR:</b>						<b>153,78</b>

### 15.4. 86902 LAVATÓRIO LOUÇA BRANCA COM COLUNA, \*44 X 35,5\* CM, PADRÃO POPULAR - FORNECIMENTO E INSTALAÇÃO. AF\_01/2020 (UN)

Material	FONTE	UNID	COEFICIENTE	PREÇO UNITÁRIO	TOTAL
00036794	LAVATORIO DE LOUCA BRANCA, COM COLUNA, DIMENSOES *44 X 35* CM (L X C)	SINAPI	UN	R\$ 179,67	R\$ 179,67
00004351	PARAFUSO NIQUELADO 3 1/2" COM ACABAMENTO CROMADO PARA FIXAR PEÇA SANITARIA, INCLUI PORCA CEGA, ARRUELA E BUCHA DE NYLON TAMANHO S-8	SINAPI	UN	R\$ 23,11	R\$ 138,66
00037329	REJUNTE EPOXI, QUALQUER COR	SINAPI	KG	R\$ 144,69	R\$ 2,76
TOTAL Material:					R\$ 321,09

Mão de Obra com Encargos Complementares		FONTE	UNID	COEFICIENTE	PREÇO UNITÁRIO	TOTAL
88267	ENCANADOR OU BOMBEIRO HIDRÁULICO COM ENCARGOS COMPLEMENTARES	SINAPI	H	0,70196450	R\$ 29,16	R\$ 20,46
88316	SERVENTE COM ENCARGOS COMPLEMENTARES	SINAPI	H	0,48556630	R\$ 23,99	R\$ 11,64
TOTAL Mão de Obra com Encargos Complementares:						R\$ 32,10

*Ca*

## RELATÓRIO ANALÍTICO - COMPOSIÇÕES DE CUSTOS

	<b>OBRA:</b>		REFORMA E AMPLIAÇÃO DA ESCOLA BEJAMIM DAMASCENO E VASCONCELOS		<b>DATA :</b>		BDI : 28,84%	
	<b>DESCRIÇÃO:</b>		CONSTRUÇÃO DE QUADRA COBERTA		<b>FONTE</b>	<b>VERSÃO</b>	<b>HORA</b>	<b>MES</b>
	<b>LOCAL:</b>		SÍTIO CROATA - TIANGUÁ-CE		SENFRA	028.1 COM DESONERAÇÃO	84,44%	47,48%
	<b>CLIENTE:</b>		PREFEITURA MUNICIPAL DE TIANGUÁ		SINAPI	2026/02 COM DESONERAÇÃO	99,71%	59,74%
					PRÓPRIA	PRÓPRIA	0,00%	0,00%

1246  
 Nº

VALOR: 353,19

### 15.5. 86877 VÁLVULA EM METAL CROMADO 1.1/2" X 1.1/2" PARA TANQUE OU LAVATÓRIO, COM OU SEM LADRÃO - FORNECIMENTO E INSTALAÇÃO. AF\_01/2020 (UN)

Material	DESCRIÇÃO	FONTE	UNID	COEFICIENTE	PREÇO UNITÁRIO	TOTAL
00037588	VALVULA DE ESCOAMENTO PARA TANQUE, EM METAL CROMADO, 1.1/2", SEM LADRAO, COM TAMPAO PLASTICO	SINAPI	UN	1,00000000	R\$ 73,89	R\$ 73,89
TOTAL Material:						R\$ 73,89

Mão de Obra com Encargos Complementares	DESCRIÇÃO	FONTE	UNID	COEFICIENTE	PREÇO UNITÁRIO	TOTAL
88267	ENCANADOR OU BOMBEIRO HIDRÁULICO COM ENCARGOS COMPLEMENTARES	SINAPI	H	0,17908480	R\$ 29,16	R\$ 5,22
88316	SERVENTE COM ENCARGOS COMPLEMENTARES	SINAPI	H	0,06873960	R\$ 23,99	R\$ 1,64
TOTAL Mão de Obra com Encargos Complementares:						R\$ 6,86
<b>VALOR:</b>						<b>80,75</b>

### 15.6. 86883 SIFÃO DO TIPO FLEXÍVEL EM PVC 1 X 1.1/2 - FORNECIMENTO E INSTALAÇÃO. AF\_01/2020 (UN)

Material	DESCRIÇÃO	FONTE	UNID	COEFICIENTE	PREÇO UNITÁRIO	TOTAL
00044945	SIFAO / TUBO SINFONADO EXTENSIVEL/SANFONADO, UNIVERSAL/ SIMPLES, ENTRE *50 A 70* CM, DE PLASTICO BRANCO	SINAPI	UN	1,00000000	R\$ 9,50	R\$ 9,50
TOTAL Material:						R\$ 9,50

Mão de Obra com Encargos Complementares	DESCRIÇÃO	FONTE	UNID	COEFICIENTE	PREÇO UNITÁRIO	TOTAL
88267	ENCANADOR OU BOMBEIRO HIDRÁULICO COM ENCARGOS COMPLEMENTARES	SINAPI	H	0,08385240	R\$ 29,16	R\$ 2,44
88316	SERVENTE COM ENCARGOS COMPLEMENTARES	SINAPI	H	0,03218580	R\$ 23,99	R\$ 0,77
TOTAL Mão de Obra com Encargos Complementares:						R\$ 3,21
<b>VALOR:</b>						<b>12,71</b>

### 7. FNDE 224 TORNEIRA CROMADA DE MESA, 1/2 OU 3/4 , PARA LAVATÓRIO, COM TEMPORIZADOR - FORNECIMENTO E INSTALAÇÃO. (UN)

Não cadastrado	DESCRIÇÃO	FONTE	UNID	COEFICIENTE	PREÇO UNITÁRIO	TOTAL
FNDE 224	TORNEIRA CROMADA DE MESA, 1/2 OU 3/4 , PARA LAVATÓRIO, COM TEMPORIZADOR - FORNECIMENTO E INSTALAÇÃO.	PRÓPRIA	UN	1,00000000	R\$ 134,46	R\$ 134,46
TOTAL Não cadastrado:						R\$ 134,46
<b>VALOR:</b>						<b>134,46</b>

### 15.8. FNDE 225 TORNEIRA CROMADA DE MESA PARA LAVATORIO, TIPO MONOCOMANDO - ACIONAMENTO TIPO ALAVANCA (UN)

Não cadastrado	DESCRIÇÃO	FONTE	UNID	COEFICIENTE	PREÇO UNITÁRIO	TOTAL
FNDE 225	TORNEIRA CROMADA DE MESA PARA LAVATORIO, TIPO MONOCOMANDO - ACIONAMENTO TIPO ALAVANCA	PRÓPRIA	UN	1,00000000	R\$ 323,98	R\$ 323,98
TOTAL Não cadastrado:						R\$ 323,98
<b>VALOR:</b>						<b>323,98</b>

### 15.9. 100860 CHUVEIRO ELÉTRICO COMUM CORPO PLÁSTICO, TIPO DUCHA - FORNECIMENTO E INSTALAÇÃO. AF\_01/2020 (UN)

Material	DESCRIÇÃO	FONTE	UNID	COEFICIENTE	PREÇO UNITÁRIO	TOTAL
----------	-----------	-------	------	-------------	----------------	-------

6

## RELATÓRIO ANALÍTICO - COMPOSIÇÕES DE CUSTOS

	<b>OBRA:</b> REFORMA E AMPLIAÇÃO DA ESCOLA BEJAMIM DAMASCENO E VASCONCELOS	<b>DATA:</b> BDI: 28,84%																
<b>DESCRIÇÃO:</b>	CONSTRUÇÃO DE QUADRA COBERTA	<table border="1" style="width: 100%; border-collapse: collapse;"> <tr> <th>FORTE</th> <th>VERSÃO</th> <th>HORA</th> <th>MES</th> </tr> <tr> <td>SEINFRA</td> <td>028.1 COM DESONERAÇÃO</td> <td>84,44%</td> <td>47,48%</td> </tr> <tr> <td>SINAPI</td> <td>2026/02 COM DESONERAÇÃO</td> <td>99,71%</td> <td>59,74%</td> </tr> <tr> <td>PRÓPRIA</td> <td>PRÓPRIA</td> <td>0,00%</td> <td>0,00%</td> </tr> </table>	FORTE	VERSÃO	HORA	MES	SEINFRA	028.1 COM DESONERAÇÃO	84,44%	47,48%	SINAPI	2026/02 COM DESONERAÇÃO	99,71%	59,74%	PRÓPRIA	PRÓPRIA	0,00%	0,00%
FORTE	VERSÃO	HORA	MES															
SEINFRA	028.1 COM DESONERAÇÃO	84,44%	47,48%															
SINAPI	2026/02 COM DESONERAÇÃO	99,71%	59,74%															
PRÓPRIA	PRÓPRIA	0,00%	0,00%															
<b>LOCAL:</b>	SÍTIO CROATA - TIANGUÁ-CE																	
<b>CLIENTE:</b>	PREFEITURA MUNICIPAL DE TIANGUÁ																	

00001368	CHUVEIRO COMUM EM PLASTICO BRANCO, COM CANO, 3 TEMPERATURAS, 5500 W (110/220 V)	SINAPI	UN	1,00000000	R\$ 102,28	R\$ 102,28
00003146	FITA VEDA ROSCA, EM PTFE, ROLO DE 18 MM X 10 M (L X C)	SINAPI	UN	0,02100000	R\$ 4,66	R\$ 0,09
<b>TOTAL Material:</b>						R\$ 102,37

Mão de Obra com Encargos Complementares		FORTE	UNID	COEFICIENTE	PREÇO UNITÁRIO	TOTAL
88267	ENCANADOR OU BOMBEIRO HIDRÁULICO COM ENCARGOS COMPLEMENTARES	SINAPI	H	1,18160040	R\$ 29,16	R\$ 34,45
88316	SERVENTE COM ENCARGOS COMPLEMENTARES	SINAPI	H	0,45354360	R\$ 23,99	R\$ 10,88
<b>TOTAL Mão de Obra com Encargos Complementares:</b>						R\$ 45,33
<b>VALOR:</b>						<b>147,70</b>

### 15.10. FNDE 226 BARRA DE APOIO RETA, EM ACO INOX POLIDO, COMPRIMENTO 40CM, FIXADA NA PAREDE - FORNECIMENTO E INSTALAÇÃO (UN)

Não cadastrado		FORTE	UNID	COEFICIENTE	PREÇO UNITÁRIO	TOTAL
FNDE 226	BARRA DE APOIO RETA, EM ACO INOX POLIDO, COMPRIMENTO 40CM, FIXADA NA PAREDE - FORNECIMENTO E INSTALAÇÃO	PRÓPRIA	UN	1,00000000	R\$ 403,13	R\$ 403,13
<b>TOTAL Não cadastrado:</b>						R\$ 403,13
<b>VALOR:</b>						<b>403,13</b>

### 15.11. 100867 BARRA DE APOIO RETA, EM ACO INOX POLIDO, COMPRIMENTO 70 CM, FIXADA NA PAREDE - FORNECIMENTO E INSTALAÇÃO. AF\_01/2020 (UN)

Material		FORTE	UNID	COEFICIENTE	PREÇO UNITÁRIO	TOTAL
00036205	BARRA DE APOIO RETA, EM ACO INOX POLIDO, COMPRIMENTO 70CM, DIAMETRO MINIMO 3 CM	SINAPI	UN	1,00000000	R\$ 317,00	R\$ 317,00
00004351	PARAFUSO NIQUELADO 3 1/2" COM ACABAMENTO CROMADO PARA FIXAR PEÇA SANITARIA, INCLUI PORCA CEGA, ARRUELA E BUCHA DE NYLON TAMANHO S-8	SINAPI	UN	6,00000000	R\$ 23,11	R\$ 138,66
<b>TOTAL Material:</b>						R\$ 455,66

Mão de Obra com Encargos Complementares		FORTE	UNID	COEFICIENTE	PREÇO UNITÁRIO	TOTAL
88267	ENCANADOR OU BOMBEIRO HIDRÁULICO COM ENCARGOS COMPLEMENTARES	SINAPI	H	1,12841400	R\$ 29,16	R\$ 32,90
88316	SERVENTE COM ENCARGOS COMPLEMENTARES	SINAPI	H	0,43312860	R\$ 23,99	R\$ 10,39
<b>TOTAL Mão de Obra com Encargos Complementares:</b>						R\$ 43,29
<b>VALOR:</b>						<b>498,95</b>

### 15.12. 100868 BARRA DE APOIO RETA, EM ACO INOX POLIDO, COMPRIMENTO 80 CM, FIXADA NA PAREDE - FORNECIMENTO E INSTALAÇÃO. AF\_01/2020 (UN)

Material		FORTE	UNID	COEFICIENTE	PREÇO UNITÁRIO	TOTAL
00036081	BARRA DE APOIO RETA, EM ACO INOX POLIDO, COMPRIMENTO 80CM, DIAMETRO MINIMO 3 CM	SINAPI	UN	1,00000000	R\$ 338,00	R\$ 338,00
00004351	PARAFUSO NIQUELADO 3 1/2" COM ACABAMENTO CROMADO PARA FIXAR PEÇA SANITARIA, INCLUI PORCA CEGA, ARRUELA E BUCHA DE NYLON TAMANHO S-8	SINAPI	UN	6,00000000	R\$ 23,11	R\$ 138,66
<b>TOTAL Material:</b>						R\$ 476,66

Mão de Obra com Encargos Complementares		FORTE	UNID	COEFICIENTE	PREÇO UNITÁRIO	TOTAL
88267	ENCANADOR OU BOMBEIRO HIDRÁULICO COM ENCARGOS COMPLEMENTARES	SINAPI	H	1,12841400	R\$ 29,16	R\$ 32,90
88316	SERVENTE COM ENCARGOS COMPLEMENTARES	SINAPI	H	0,43312860	R\$ 23,99	R\$ 10,39
<b>TOTAL Mão de Obra com Encargos Complementares:</b>						R\$ 43,29

## RELATÓRIO ANALÍTICO - COMPOSIÇÕES DE CUSTOS

	<b>OBRA:</b> REFORMA E AMPLIAÇÃO DA ESCOLA BEJAMIM DAMASCENO E VASCONCELOS		<b>DATA:</b> BDI : 28,84%			
	<b>DESCRIÇÃO:</b> CONSTRUÇÃO DE QUADRA COBERTA		<b>FORTE</b>	<b>VERSÃO</b>	<b>HORA</b>	<b>MES</b>
	<b>LOCAL:</b> SÍTIO CROATA - TIANGUÁ-CE		SEINFRA	028.1 COM DESONERAÇÃO	84,44%	47,48%
	<b>CLIENTE:</b> PREFEITURA MUNICIPAL DE TIANGUÁ		SINAPI	2006/02 COM DESONERAÇÃO	99,71%	59,74%
		PRÓPRIA	PRÓPRIA	0,00%	0,00%	

VALOR: 1208 519,95

### 15.13. 100875 BANCO ARTICULADO, EM ACO INOX, PARA PCD, FIXADO NA PAREDE - FORNECIMENTO E INSTALAÇÃO. AF\_01/2020 (UN)

Material	DESCRIÇÃO	FORTE	UNID	COEFICIENTE	PREÇO UNITÁRIO	TOTAL
00036215	BANCO ARTICULADO PARA BANHO, EM ACO INOX POLIDO, 70* CM X 45* CM	SINAPI	UN	1,00000000	R\$ 1.463,69	R\$ 1.463,69
00004351	PARAFUSO NIQUELADO 3 1/2' COM ACABAMENTO CROMADO PARA FIXAR PEÇA SANITARIA, INCLUI PORCA CEGA, ARRUELA E BUCHA DE NYLON TAMANHO S-8	SINAPI	UN	8,00000000	R\$ 23,11	R\$ 184,88
<b>TOTAL Material:</b>						<b>R\$ 1.648,57</b>

Mão de Obra com Encargos Complementares	DESCRIÇÃO	FORTE	UNID	COEFICIENTE	PREÇO UNITÁRIO	TOTAL
88267	ENCANADOR OU BOMBEIRO HIDRÁULICO COM ENCARGOS COMPLEMENTARES	SINAPI	H	1,50455200	R\$ 29,16	R\$ 43,87
88316	SERVENTE COM ENCARGOS COMPLEMENTARES	SINAPI	H	0,57750480	R\$ 23,99	R\$ 13,85
<b>TOTAL Mão de Obra com Encargos Complementares:</b>						<b>R\$ 57,72</b>
<b>VALOR:</b>						<b>1.706,29</b>

### 15.14. FNDE 215 VÁLVULA DE DESCARGA METÁLICA, DUPLO ACIONAMENTO ECO, BASE 1 1/2", ACABAMENTO METALICO CROMADO - FORNECIMENTO E INSTALAÇÃO (UN)

Não cadastrado	DESCRIÇÃO	FORTE	UNID	COEFICIENTE	PREÇO UNITÁRIO	TOTAL
FNDE 215	VÁLVULA DE DESCARGA METÁLICA, DUPLO ACIONAMENTO ECO, BASE 1 1/2", ACABAMENTO METALICO CROMADO - FORNECIMENTO E INSTALAÇÃO	PRÓPRIA	UN	1,00000000	R\$ 522,66	R\$ 522,66
<b>TOTAL Não cadastrado:</b>						<b>R\$ 522,66</b>
<b>VALOR:</b>						<b>522,66</b>

### 15.15. FNDE 15 TOALHEIRO PLASTICO TIPO DISPENSER PARA PAPEL TOALHA INTERFOLHADO (UN)

Não cadastrado	DESCRIÇÃO	FORTE	UNID	COEFICIENTE	PREÇO UNITÁRIO	TOTAL
FNDE 15	TOALHEIRO PLASTICO TIPO DISPENSER PARA PAPEL TOALHA INTERFOLHADO	PRÓPRIA	UN	1,00000000	R\$ 73,08	R\$ 73,08
<b>TOTAL Não cadastrado:</b>						<b>R\$ 73,08</b>
<b>VALOR:</b>						<b>73,08</b>

### 15.16. FNDE 16 PAPELEIRA PLASTICA TIPO DISPENSER PARA PAPEL HIGIENICO ROLAO (UN)

Não cadastrado	DESCRIÇÃO	FORTE	UNID	COEFICIENTE	PREÇO UNITÁRIO	TOTAL
FNDE 16	PAPELEIRA PLASTICA TIPO DISPENSER PARA PAPEL HIGIENICO ROLAO	PRÓPRIA	UN	1,00000000	R\$ 46,84	R\$ 46,84
<b>TOTAL Não cadastrado:</b>						<b>R\$ 46,84</b>
<b>VALOR:</b>						<b>46,84</b>

### 15.17. 95547 SABONETEIRA PLASTICA TIPO DISPENSER PARA SABONETE LIQUIDO COM RESERVATORIO 800 A 1500 ML, INCLUSO FIXAÇÃO. AF\_01/2020 (UN)

Material	DESCRIÇÃO	FORTE	UNID	COEFICIENTE	PREÇO UNITÁRIO	TOTAL
00011758	SABONETEIRA PLASTICA TIPO DISPENSER PARA SABONETE LIQUIDO COM RESERVATORIO 800 A 1500 ML	SINAPI	UN	1,00000000	R\$ 44,99	R\$ 44,99
<b>TOTAL Material:</b>						<b>R\$ 44,99</b>
<b>Mão de Obra com Encargos Complementares</b>		<b>FORTE</b>	<b>UNID</b>	<b>COEFICIENTE</b>	<b>PREÇO UNITÁRIO</b>	<b>TOTAL</b>

## RELATÓRIO ANALÍTICO - COMPOSIÇÕES DE CUSTOS

	<b>OBRA:</b>		REFORMA E AMPLIAÇÃO DA ESCOLA BEJAMIM DAMASCENO E VASCONCELOS	<b>DATA :</b>		BDI : 28,84%	
	<b>DESCRIÇÃO:</b>		CONSTRUÇÃO DE QUADRA COBERTA	<b>FORTE</b>	<b>VERSÃO</b>	<b>HORA</b>	<b>MES</b>
	<b>LOCAL:</b>		SÍTIO CROATA - TIANGUÁ-CE	SEINFRA	028.1 COM DESONERAÇÃO	84,44%	47,48%
	<b>CLIENTE:</b>		PREFEITURA MUNICIPAL DE TIANGUÁ	SINAPI	2026/02 COM DESONERAÇÃO	99,71%	59,74%
			PRÓPRIA	PRÓPRIA	0,00%	0,00%	

88267	ENCANADOR OU BOMBEIRO HIDRÁULICO COM ENCARGOS COMPLEMENTARES	SINAPI	H	0,37613800	R\$ 29,16	R\$ 10,96
88316	SERVENTE COM ENCARGOS COMPLEMENTARES	SINAPI	H	0,14437620	R\$ 23,99	R\$ 3,46
					TOTAL Mão de Obra com Encargos Complementares:	R\$ 14,42
<b>VALOR:</b>						<b>59,41</b>

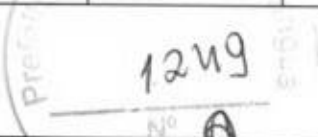
  
 1249

### 15.18. FNDE 12 ESPELHO CRISTAL, ESPESSURA 4MM, COM PARAFUSOS DE FIXAÇÃO, SEM MOLDURA (M2)

Não cadastrado						
		<b>FORTE</b>	<b>UNID.</b>	<b>COEFICIENTE</b>	<b>PREÇO UNITÁRIO</b>	<b>TOTAL</b>
FNDE 12	ESPELHO CRISTAL, ESPESSURA 4MM, COM PARAFUSOS DE FIXAÇÃO, SEM MOLDURA	PRÓPRIA	M2	1,00000000	R\$ 606,14	R\$ 606,14
					TOTAL Não cadastrado:	R\$ 606,14
<b>VALOR:</b>						<b>606,14</b>

### 15.19. FNDE 17 DUCHA / CHUVEIRO METALICO, DE PAREJE, ARTICULAVEL, COM DESVIADOR E DUCHA MANUAL (UN)

Não cadastrado						
		<b>FORTE</b>	<b>UNID.</b>	<b>COEFICIENTE</b>	<b>PREÇO UNITÁRIO</b>	<b>TOTAL</b>
FNDE 17	DUCHA / CHUVEIRO METALICO, DE PAREDE, ARTICULAVEL, COM DESVIADOR E DUCHA MANUAL	PRÓPRIA	UN	1,00000000	R\$ 179,96	R\$ 179,96
					TOTAL Não cadastrado:	R\$ 179,96
<b>VALOR:</b>						<b>179,96</b>

### 15.20. FNDE 34 CABIDE/GANCHO DE BANHEIRO SIMPLES EM METAL CROMADO (UN)

Não cadastrado						
		<b>FORTE</b>	<b>UNID.</b>	<b>COEFICIENTE</b>	<b>PREÇO UNITÁRIO</b>	<b>TOTAL</b>
FNDE 34	CABIDE/GANCHO DE BANHEIRO SIMPLES EM METAL CROMADO	PRÓPRIA	UN	1,00000000	R\$ 36,53	R\$ 36,53
					TOTAL Não cadastrado:	R\$ 36,53
<b>VALOR:</b>						<b>36,53</b>

### 15.21. 100858 MICTÓRIO SIFONADO LOUÇA BRANCA - PADRÃO MÉDIO - FORNECIMENTO E INSTALAÇÃO. AF\_01/2020 (UN)

Material						
		<b>FORTE</b>	<b>UNID.</b>	<b>COEFICIENTE</b>	<b>PREÇO UNITÁRIO</b>	<b>TOTAL</b>
00003146	FITA VEDA ROSCA, EM PTFE, ROLO DE 18 MM X 10 M (L X C)	SINAPI	UN	0,02100000	R\$ 4,66	R\$ 0,09
00010432	MICTÓRIO INDIVIDUAL, SIFONADO, DE LOUCA BRANCA, SEM COMPLEMENTOS	SINAPI	UN	1,00000000	R\$ 392,52	R\$ 392,52
00004351	PARAFUSO NIQUELADO 3 1/2" COM ACABAMENTO CROMADO PARA FIXAR PEÇA SANITÁRIA, INCLUI PORCA CEGA, ARRUELA E BUCHA DE NYLON TAMANHO S-8	SINAPI	UN	2,00000000	R\$ 23,11	R\$ 46,22
00021112	VALVULA DE DESCARGA EM METAL CROMADO PARA MICTÓRIO COM ACIONAMENTO POR PRESSÃO E FECHAMENTO AUTOMÁTICO	SINAPI	UN	1,00000000	R\$ 385,99	R\$ 385,99
					TOTAL Material:	R\$ 824,82
Mão de Obra com Encargos Complementares						
		<b>FORTE</b>	<b>UNID.</b>	<b>COEFICIENTE</b>	<b>PREÇO UNITÁRIO</b>	<b>TOTAL</b>
88267	ENCANADOR OU BOMBEIRO HIDRÁULICO COM ENCARGOS COMPLEMENTARES	SINAPI	H	1,06971730	R\$ 29,16	R\$ 31,19
88316	SERVENTE COM ENCARGOS COMPLEMENTARES	SINAPI	H	0,41059860	R\$ 23,99	R\$ 9,85
					TOTAL Mão de Obra com Encargos Complementares:	R\$ 41,04
<b>VALOR:</b>						<b>865,86</b>

C

## RELATÓRIO ANALÍTICO - COMPOSIÇÕES DE CUSTOS

	<b>RELAÇÃO DE CUSTOS</b>			DATA : _____		BDI : 28,84%		
	OBRA:	REFORMA E AMPLIAÇÃO DA ESCOLA BEJAMIM DAMASCENO E VASCONCELOS			FONTE	VERSÃO	HORA	MES
	DESCRIÇÃO:	CONSTRUÇÃO DE QUADRA COBERTA			SEINFRA	028.1 COM DESONERAÇÃO	84,44%	47,48%
	LOCAL:	SÍTIO CROATA - TIANGUÁ-CE			SINAPI	2026/02 COM DESONERAÇÃO	99,71%	59,74%
CLIENTE:	PREFEITURA MUNICIPAL DE TIANGUÁ			PRÓPRIA	PRÓPRIA	0,00%	0,00%	

### 15.22. FNDE 117 SIFÃO PARA MICTÓRIO, DECA 1681, 1 X 2", ACABAMENTO CROMODADO E SIMILAR (UN)

Não cadastrado		FONTE	UNID	COEFICIENTE	PREÇO UNITÁRIO	TOTAL
FNDE 117	SIFÃO PARA MICTÓRIO, DECA 1681, 1 X 2", ACABAMENTO CROMODADO E SIMILAR	PRÓPRIA	UN	1,00000000	R\$ 492,15	R\$ 492,15
TOTAL Não cadastrado:						R\$ 492,15
<b>VALOR:</b>						<b>492,15</b>

1250

Nº \_\_\_\_\_

### 16.1. 97599 LUMINÁRIA DE EMERGÊNCIA, COM 30 LÂMPADAS LED DE 2 W, SEM REATOR - FORNECIMENTO E INSTALAÇÃO. AF\_09/2024 (UN)

Material		FONTE	UNID	COEFICIENTE	PREÇO UNITÁRIO	TOTAL
00038774	LUMINARIA DE EMERGENCIA 30 LEDS, POTENCIA 2 W, BATERIA DE LITIO, AUTONOMIA DE 6 HORAS	SINAPI	UN	1,00000000	R\$ 10,02	R\$ 10,02
TOTAL Material:						R\$ 10,02

Mão de Obra com Encargos Complementares		FONTE	UNID	COEFICIENTE	PREÇO UNITÁRIO	TOTAL
88247	AUXILIAR DE ELETRICISTA COM ENCARGOS COMPLEMENTARES	SINAPI	H	0,05515620	R\$ 25,64	R\$ 1,41
88264	ELETRICISTA COM ENCARGOS COMPLEMENTARES	SINAPI	H	0,17650000	R\$ 30,12	R\$ 5,31
TOTAL Mão de Obra com Encargos Complementares:						R\$ 6,72
<b>VALOR:</b>						<b>16,74</b>

### 16.2. FNDE 503 BLOCO DE ILUMINAÇÃO DE EMERGÊNCIA LED, EQUIPADO COM 2 FARÓIS (UN)

Não cadastrado		FONTE	UNID	COEFICIENTE	PREÇO UNITÁRIO	TOTAL
FNDE 503	BLOCO DE ILUMINAÇÃO DE EMERGÊNCIA LED, EQUIPADO COM 2 FARÓIS	PRÓPRIA	UN	1,00000000	R\$ 238,80	R\$ 238,80
TOTAL Não cadastrado:						R\$ 238,80
<b>VALOR:</b>						<b>238,80</b>

### 16.3. FNDE 500 KIT - SISTEMA DE ALARME PNE COM INDICADOR AUDIOVISUAL, PARA PESSOAS COM MOBILIDADE REDUZIDA OU CADEIRANTE (UN)

Não cadastrado		FONTE	UNID	COEFICIENTE	PREÇO UNITÁRIO	TOTAL
FNDE 500	KIT - SISTEMA DE ALARME PNE COM INDICADOR AUDIOVISUAL, PARA PESSOAS COM MOBILIDADE REDUZIDA OU CADEIRANTE	PRÓPRIA	UN	1,00000000	R\$ 282,20	R\$ 282,20
TOTAL Não cadastrado:						R\$ 282,20
<b>VALOR:</b>						<b>282,20</b>

### 16.4. FNDE 303 SINALIZAÇÃO COM PLACA INDICATIVA FIXADA NA ESTRUTURA. (UN)

Não cadastrado		FONTE	UNID	COEFICIENTE	PREÇO UNITÁRIO	TOTAL
FNDE 303	SINALIZAÇÃO COM PLACA INDICATIVA FIXADA NA ESTRUTURA.	PRÓPRIA	UN	1,00000000	R\$ 45,61	R\$ 45,61
TOTAL Não cadastrado:						R\$ 45,61
<b>VALOR:</b>						<b>45,61</b>

### 17.1.1. 101875 QUADRO DE DISTRIBUIÇÃO DE ENERGIA EM CHAPA DE AÇO GALVANIZADO, DE EMBUTIR, COM BARRAMENTO TRIFÁSICO, PARA 12 DISJUNTORES DIN 100A - FORNECIMENTO E INSTALAÇÃO. AF\_10/2020 (UN)

Material		FONTE	UNID	COEFICIENTE	PREÇO UNITÁRIO	TOTAL

Ca

## RELATÓRIO ANALÍTICO - COMPOSIÇÕES DE CUSTOS

	<b>OBRA:</b> REFORMA E AMPLIAÇÃO DA ESCOLA BEJAMIM DAMASCENO E VASCONCELOS		<b>DATA :</b>		BDI : 28,84%	
	<b>DESCRIÇÃO:</b> CONSTRUÇÃO DE QUADRA COBERTA		<b>FONTE</b>	<b>VERSÃO</b>	<b>HORA</b>	<b>MES</b>
	<b>LOCAL:</b> SÍTIO CROATÁ - TIANGUÁ-CE		SEINFRA	028.1 COM DESONERAÇÃO	84,44%	47,48%
	<b>CLIENTE:</b> PREFEITURA MUNICIPAL DE TIANGUÁ		SINAPI	2026/02 COM DESONERAÇÃO	99,71%	59,74%
			PRÓPRIA	PRÓPRIA	0,00%	0,00%

00013393	QUADRO DE DISTRIBUICAO COM BARRAMENTO TRIFASICO, DE EMBUTIR, EM CHAPA DE ACO GALVANIZADO, PARA 12 DISJUNTORES DIN, 100 A	SINAPI	UN	1,00000000	R\$ 298,95	R\$ 298,95
<b>TOTAL Material:</b>						R\$ 298,95

Mão de Obra com Encargos Complementares		FONTE	UNID	COEFICIENTE	PREÇO UNITÁRIO	TOTAL
88247	AUXILIAR DE ELETRICISTA COM ENCARGOS COMPLEMENTARES	SINAPI	H	1,45140000	R\$ 25,64	R\$ 37,21
88264	ELETRICISTA COM ENCARGOS COMPLEMENTARES	SINAPI	H	1,45140000	R\$ 30,12	R\$ 43,71
<b>TOTAL Mão de Obra com Encargos Complementares:</b>						R\$ 80,92

Serviço	FONTE	UNID	COEFICIENTE	PREÇO UNITÁRIO	TOTAL	
87367	ARGAMASSA TRAÇO 1:1:6 (EM VOLUME DE CIMENTO, CAL E AREIA MÉDIA ÚMIDA) PARA EMBOÇO/MASSA ÚNICA/ASSENTAMENTO DE ALVENARIA DE VEDAÇÃO, PREPARO MANUAL. AF_08/2019	SINAPI	M3	0,01170000	R\$ 778,41	R\$ 9,10
<b>TOTAL Serviço:</b>					R\$ 9,10	
<b>VALOR:</b>					<b>388,97</b>	

### 17.1.2. 101683 QUADRO DE DISTRIBUIÇÃO DE ENERGIA EM CHAPA DE AÇO GALVANIZADO, DE EMBUTIR, COM BARRAMENTO TRIFÁSICO, PARA 18 DISJUNTORES DIN 100A - FORNECIMENTO E INSTALAÇÃO. AF\_10/2020 (UN)

Material	FONTE	UNID	COEFICIENTE	PREÇO UNITÁRIO	TOTAL	
00013395	QUADRO DE DISTRIBUICAO COM BARRAMENTO TRIFASICO, DE EMBUTIR, EM CHAPA DE ACO GALVANIZADO, PARA 18 DISJUNTORES DIN, 100 A	SINAPI	UN	1,00000000	R\$ 418,94	R\$ 418,94
<b>TOTAL Material:</b>					R\$ 418,94	

Mão de Obra com Encargos Complementares		FONTE	UNID	COEFICIENTE	PREÇO UNITÁRIO	TOTAL
88247	AUXILIAR DE ELETRICISTA COM ENCARGOS COMPLEMENTARES	SINAPI	H	1,65300000	R\$ 25,64	R\$ 42,38
88264	ELETRICISTA COM ENCARGOS COMPLEMENTARES	SINAPI	H	1,65300000	R\$ 30,12	R\$ 49,78
<b>TOTAL Mão de Obra com Encargos Complementares:</b>						R\$ 92,16

Serviço	FONTE	UNID	COEFICIENTE	PREÇO UNITÁRIO	TOTAL	
87367	ARGAMASSA TRAÇO 1:1:6 (EM VOLUME DE CIMENTO, CAL E AREIA MÉDIA ÚMIDA) PARA EMBOÇO/MASSA ÚNICA/ASSENTAMENTO DE ALVENARIA DE VEDAÇÃO, PREPARO MANUAL. AF_08/2019	SINAPI	M3	0,01340000	R\$ 778,41	R\$ 10,43
<b>TOTAL Serviço:</b>					R\$ 10,43	
<b>VALOR:</b>					<b>521,53</b>	

### 17.1.3. 101938 CAIXA DE PROTEÇÃO PARA MEDIDOR MONOFÁSICO DE EMBUTIR - FORNECIMENTO E INSTALAÇÃO. AF\_10/2020 (UN)

Material	FONTE	UNID	COEFICIENTE	PREÇO UNITÁRIO	TOTAL	
00039808	CAIXA PARA MEDIDOR MONOFASICO, EM POLICARBONATO / TERMOPLASTICO, PARA ALOJAR 1 DISJUNTOR (PADRAO DA CONCESSIONARIA LOCAL)	SINAPI	UN	1,00000000	R\$ 75,27	R\$ 75,27
<b>TOTAL Material:</b>					R\$ 75,27	

Mão de Obra com Encargos Complementares		FONTE	UNID	COEFICIENTE	PREÇO UNITÁRIO	TOTAL
88247	AUXILIAR DE ELETRICISTA COM ENCARGOS COMPLEMENTARES	SINAPI	H	1,11961300	R\$ 25,64	R\$ 28,70
88264	ELETRICISTA COM ENCARGOS COMPLEMENTARES	SINAPI	H	1,11961300	R\$ 30,12	R\$ 33,72
<b>TOTAL Mão de Obra com Encargos Complementares:</b>						R\$ 62,42

Serviço	FONTE	UNID	COEFICIENTE	PREÇO UNITÁRIO	TOTAL

6

## RELATÓRIO ANALÍTICO - COMPOSIÇÕES DE CUSTOS

	<b>OBRA:</b> REFORMA E AMPLIAÇÃO DA ESCOLA BEJAMIM DAMASCENO E VASCONCELOS	<b>DATA:</b>	<b>BDI:</b> 28,84%
<b>DESCRIÇÃO:</b>	CONSTRUÇÃO DE QUADRA COBERTA	<b>FORTE</b>	<b>VERSÃO</b>
<b>LOCAL:</b>	SÍTIO CROATÁ - TIANGUÁ-CE	SENFRA	028.1 COM DESONERAÇÃO
<b>CLIENTE:</b>	PREFEITURA MUNICIPAL DE TIANGUÁ	SINAPI	2026/02 COM DESONERAÇÃO
		PRÓPRIA	PRÓPRIA
			<b>HORA</b>
			<b>MES</b>
			84,44% 47,48%
			99,71% 59,74%
			0,00% 0,00%

87367	ARGAMASSA TRAÇO 1:1:6 (EM VOLUME DE CIMENTO, CAL E AREIA MÉDIA ÚMIDA) PARA EMBOÇO/MASSA ÚNICA/ASSENTAMENTO DE ALVENARIA DE VEDAÇÃO PREPARO MANUAL. AF_08/2019	M3	0,00860000	R\$ 778,41	R\$ 6,69
<b>TOTAL Serviço:</b>					R\$ 6,69
<b>VALOR:</b>					<b>144,38</b>

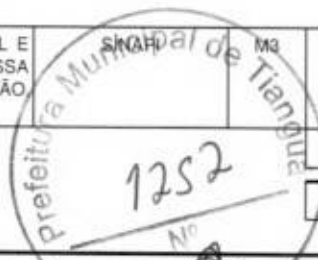

### 17.2.1. 93653 DISJUNTOR MONOPOLAR TIPO DIN, CORRENTE NOMINAL DE 10A - FORNECIMENTO E INSTALAÇÃO. AF\_10/2020 (UN)

Material		FORTE	UNID	COEFICIENTE	PREÇO UNITÁRIO	TOTAL
00034653	DISJUNTOR TERMOMAGNETICO PARA TRILHO DIN (IEC), MONOPOLAR, 6 - 32 A	SINAPI	UN	1,00000000	R\$ 9,61	R\$ 9,61
00001570	TERMINAL A COMPRESSAO EM COBRE ESTANHADO PARA CABO 2,5 MM2, 1 FURO E 1 COMPRESSAO, PARA PARAFUSO DE FIXACAO M5	SINAPI	UN	1,00000000	R\$ 1,05	R\$ 1,05
<b>TOTAL Material:</b>						R\$ 10,66

Mão de Obra com Encargos Complementares		FORTE	UNID	COEFICIENTE	PREÇO UNITÁRIO	TOTAL
88247	AUXILIAR DE ELETRICISTA COM ENCARGOS COMPLEMENTARES	SINAPI	H	0,03542800	R\$ 25,64	R\$ 0,90
88264	ELETRICISTA COM ENCARGOS COMPLEMENTARES	SINAPI	H	0,03542800	R\$ 30,12	R\$ 1,06
<b>TOTAL Mão de Obra com Encargos Complementares:</b>						R\$ 1,96
<b>VALOR:</b>						<b>12,62</b>

### 17.2.2. 93654 DISJUNTOR MONOPOLAR TIPO DIN, CORRENTE NOMINAL DE 16A - FORNECIMENTO E INSTALAÇÃO. AF\_10/2020 (UN)

Material		FORTE	UNID	COEFICIENTE	PREÇO UNITÁRIO	TOTAL
00034653	DISJUNTOR TERMOMAGNETICO PARA TRILHO DIN (IEC), MONOPOLAR, 6 - 32 A	SINAPI	UN	1,00000000	R\$ 9,61	R\$ 9,61
00001570	TERMINAL A COMPRESSAO EM COBRE ESTANHADO PARA CABO 2,5 MM2, 1 FURO E 1 COMPRESSAO, PARA PARAFUSO DE FIXACAO M5	SINAPI	UN	1,00000000	R\$ 1,05	R\$ 1,05
<b>TOTAL Material:</b>						R\$ 10,66

Mão de Obra com Encargos Complementares		FORTE	UNID	COEFICIENTE	PREÇO UNITÁRIO	TOTAL
88247	AUXILIAR DE ELETRICISTA COM ENCARGOS COMPLEMENTARES	SINAPI	H	0,03542800	R\$ 25,64	R\$ 0,90
88264	ELETRICISTA COM ENCARGOS COMPLEMENTARES	SINAPI	H	0,03542800	R\$ 30,12	R\$ 1,06
<b>TOTAL Mão de Obra com Encargos Complementares:</b>						R\$ 1,96
<b>VALOR:</b>						<b>12,62</b>

### 17.2.3. 93657 DISJUNTOR MONOPOLAR TIPO DIN, CORRENTE NOMINAL DE 32A - FORNECIMENTO E INSTALAÇÃO. AF\_10/2020 (UN)

Material		FORTE	UNID	COEFICIENTE	PREÇO UNITÁRIO	TOTAL
00034653	DISJUNTOR TERMOMAGNETICO PARA TRILHO DIN (IEC), MONOPOLAR, 6 - 32 A	SINAPI	UN	1,00000000	R\$ 9,61	R\$ 9,61
00001573	TERMINAL A COMPRESSAO EM COBRE ESTANHADO PARA CABO 6 MM2, 1 FURO E 1 COMPRESSAO, PARA PARAFUSO DE FIXACAO M6	SINAPI	UN	1,00000000	R\$ 1,63	R\$ 1,63
<b>TOTAL Material:</b>						R\$ 11,24

Mão de Obra com Encargos Complementares		FORTE	UNID	COEFICIENTE	PREÇO UNITÁRIO	TOTAL
88247	AUXILIAR DE ELETRICISTA COM ENCARGOS COMPLEMENTARES	SINAPI	H	0,08779100	R\$ 25,64	R\$ 2,25
88264	ELETRICISTA COM ENCARGOS COMPLEMENTARES	SINAPI	H	0,08779100	R\$ 30,12	R\$ 2,64

## RELATÓRIO ANALÍTICO - COMPOSIÇÕES DE CUSTOS

	<b>OBRA:</b>	REFORMA E AMPLIAÇÃO DA ESCOLA BEJAMIM DAMASCENO E VASCONCELOS	<b>DATA :</b>		BDI : 28,84%	
	<b>DESCRIÇÃO:</b>	CONSTRUÇÃO DE QUADRA COBERTA	<b>FORNTE</b>	<b>VERSÃO</b>	<b>HORA</b>	
	<b>LOCAL:</b>	SÍTIO CROATA - TIANGUÁ-CE	SEINFRA	028.1 COM DESONERAÇÃO	84,44%	47,48%
	<b>CLIENTE:</b>	PREFEITURA MUNICIPAL DE TIANGUÁ	SINAPI	2026.02 COM DESONERAÇÃO	99,71%	59,74%
			PRÓPRIA	PRÓPRIA	0,00%	0,00%



TOTAL Mão de Obra com Encargos Complementares:	R\$ 4,89
<b>VALOR:</b>	<b>16,13</b>

### 17.2.4. FNDE 86 DISJUNTOR BIPOLAR TIPO DR, CORRENTE NOMINAL DE 25A - 30mA (UN)

Não cadastrado		FORNTE	UNID	COEFICIENTE	PREÇO UNITÁRIO	TOTAL
FNDE 86	DISJUNTOR BIPOLAR TIPO DR, CORRENTE NOMINAL DE 25A - 30mA	PRÓPRIA	UN	1,00000000	R\$ 166,53	R\$ 166,53
TOTAL Não cadastrado:						R\$ 166,53
<b>VALOR:</b>						<b>166,53</b>

### 17.2.5. 93669 DISJUNTOR TRIPOLAR TIPO DIN, CORRENTE NOMINAL DE 20A - FORNECIMENTO E INSTALAÇÃO. AF\_10/2020 (UN)

Material		FORNTE	UNID	COEFICIENTE	PREÇO UNITÁRIO	TOTAL
00034709	DISJUNTOR TERMOMAGNETICO PARA TRILHO DIN (IEC), TRIPOLAR, 10 - 50 A	SINAPI	UN	1,00000000	R\$ 67,51	R\$ 67,51
00001571	TERMINAL A COMPRESSAO EM COBRE ESTANHADO PARA CABO 4 MM2, 1 FURO E 1 COMPRESSAO, PARA PARAFUSO DE FIXACAO M5	SINAPI	UN	3,00000000	R\$ 1,37	R\$ 4,11
TOTAL Material:						R\$ 71,62
Mão de Obra com Encargos Complementares		FORNTE	UNID	COEFICIENTE	PREÇO UNITÁRIO	TOTAL
88247	AUXILIAR DE ELETRICISTA COM ENCARGOS COMPLEMENTARES	SINAPI	H	0,14052800	R\$ 25,64	R\$ 3,60
88264	ELETRICISTA COM ENCARGOS COMPLEMENTARES	SINAPI	H	0,14052800	R\$ 30,12	R\$ 4,23
TOTAL Mão de Obra com Encargos Complementares:						R\$ 7,83
<b>VALOR:</b>						<b>79,45</b>

### 17.2.6. 93673 DISJUNTOR TRIPOLAR TIPO DIN, CORRENTE NOMINAL DE 50A - FORNECIMENTO E INSTALAÇÃO. AF\_10/2020 (UN)

Material		FORNTE	UNID	COEFICIENTE	PREÇO UNITÁRIO	TOTAL
00034709	DISJUNTOR TERMOMAGNETICO PARA TRILHO DIN (IEC), TRIPOLAR, 10 - 50 A	SINAPI	UN	1,00000000	R\$ 67,51	R\$ 67,51
00001575	TERMINAL A COMPRESSAO EM COBRE ESTANHADO PARA CABO 16 MM2, 1 FURO E 1 COMPRESSAO, PARA PARAFUSO DE FIXACAO M6	SINAPI	UN	3,00000000	R\$ 2,09	R\$ 6,27
TOTAL Material:						R\$ 73,78
Mão de Obra com Encargos Complementares		FORNTE	UNID	COEFICIENTE	PREÇO UNITÁRIO	TOTAL
88247	AUXILIAR DE ELETRICISTA COM ENCARGOS COMPLEMENTARES	SINAPI	H	0,52974500	R\$ 25,64	R\$ 13,58
88264	ELETRICISTA COM ENCARGOS COMPLEMENTARES	SINAPI	H	0,52974500	R\$ 30,12	R\$ 15,95
TOTAL Mão de Obra com Encargos Complementares:						R\$ 29,53
<b>VALOR:</b>						<b>103,31</b>

### 17.2.7. 93663 DISJUNTOR BIPOLAR TIPO DIN, CORRENTE NOMINAL DE 25A - FORNECIMENTO E INSTALAÇÃO. AF\_10/2020 (UN)

Material		FORNTE	UNID	COEFICIENTE	PREÇO UNITÁRIO	TOTAL
00034616	DISJUNTOR TERMOMAGNETICO PARA TRILHO DIN (IEC), BIPOLAR, 6 - 32 A	SINAPI	UN	1,00000000	R\$ 55,10	R\$ 55,10
00001571	TERMINAL A COMPRESSAO EM COBRE ESTANHADO PARA CABO 4 MM2, 1 FURO E 1 COMPRESSAO, PARA PARAFUSO DE FIXACAO M5	SINAPI	UN	2,00000000	R\$ 1,37	R\$ 2,74

## RELATÓRIO ANALÍTICO - COMPOSIÇÕES DE CUSTOS

	OBRA: REFORMA E AMPLIAÇÃO DA ESCOLA BEJAMIM DAMASCENO E VASCONCELOS	DATA:	BDI: 28,84%															
DESCRIÇÃO:	CONSTRUÇÃO DE QUADRA COBERTA	<table border="1" style="width: 100%; border-collapse: collapse;"> <tr> <th>FUNTE</th> <th>VERSÃO</th> <th>HORA</th> <th>MES</th> </tr> <tr> <td>SEINFRA</td> <td>028.1 COM DESONERAÇÃO</td> <td>94,44%</td> <td>47,48%</td> </tr> <tr> <td>SINAPI</td> <td>2026/02 COM DESONERAÇÃO</td> <td>99,71%</td> <td>59,74%</td> </tr> <tr> <td>PRÓPRIA</td> <td>PRÓPRIA</td> <td>0,00%</td> <td>0,00%</td> </tr> </table>	FUNTE	VERSÃO	HORA	MES	SEINFRA	028.1 COM DESONERAÇÃO	94,44%	47,48%	SINAPI	2026/02 COM DESONERAÇÃO	99,71%	59,74%	PRÓPRIA	PRÓPRIA	0,00%	0,00%
FUNTE	VERSÃO	HORA	MES															
SEINFRA	028.1 COM DESONERAÇÃO	94,44%	47,48%															
SINAPI	2026/02 COM DESONERAÇÃO	99,71%	59,74%															
PRÓPRIA	PRÓPRIA	0,00%	0,00%															
LOCAL:	SÍTIO CROATÁ - TIANGUA-CE																	
CLIENTE:	PREFEITURA MUNICIPAL DE TIANGUA																	

1254

TOTAL Material:	R\$ 57,84
-----------------	-----------

Mão de Obra com Encargos Complementares		FUNTE	UNID	COEFICIENTE	PREÇO UNITÁRIO	TOTAL
88247	AUXILIAR DE ELETRICISTA COM ENCARGOS COMPLEMENTARES	SINAPI	H	0,12792800	R\$ 25,64	R\$ 3,28
88264	ELETRICISTA COM ENCARGOS COMPLEMENTARES	SINAPI	H	0,12792800	R\$ 30,12	R\$ 3,85
TOTAL Mão de Obra com Encargos Complementares:						R\$ 7,13
<b>VALOR:</b>						<b>64,97</b>

### 17.3.1. 91834 ELETRODUTO FLEXÍVEL CORRUGADO, PVC, DN 25 MM (3/4"), PARA CIRCUITOS TERMINAIS, INSTALADO EM FORRO - FORNECIMENTO E INSTALAÇÃO. AF\_03/2023\_PA (M)

Material		FUNTE	UNID	COEFICIENTE	PREÇO UNITÁRIO	TOTAL
00002688	ELETRODUTO PVC FLEXIVEL CORRUGADO, COR AMARELA, DE 25 MM	SINAPI	M	1,10000000	R\$ 2,27	R\$ 2,49
TOTAL Material:						R\$ 2,49

Mão de Obra com Encargos Complementares		FUNTE	UNID	COEFICIENTE	PREÇO UNITÁRIO	TOTAL
88247	AUXILIAR DE ELETRICISTA COM ENCARGOS COMPLEMENTARES	SINAPI	H	0,09100000	R\$ 25,64	R\$ 2,33
88264	ELETRICISTA COM ENCARGOS COMPLEMENTARES	SINAPI	H	0,09100000	R\$ 30,12	R\$ 2,74
TOTAL Mão de Obra com Encargos Complementares:						R\$ 5,07

Serviço		FUNTE	UNID	COEFICIENTE	PREÇO UNITÁRIO	TOTAL
91170	FIXAÇÃO DE TUBOS HORIZONTAIS DE PVC ÁGUA, PVC ESGOTO, PVC ÁGUA PLUVIAL, CPVC, PPR, COBRE OU AÇO, DIÂMETROS MENORES OU IGUAIS A 40 MM, COM ABRAÇADEIRA METÁLICA RÍGIDA TIPO U PERFIL 1 1/4", FIXADA EM PERFILADO EM LAJE. AF_09/2023_PS	SINAPI	M	1,00000000	R\$ 12,42	R\$ 12,42
TOTAL Serviço:						R\$ 12,42

<b>VALOR:</b>	<b>19,98</b>
---------------	--------------

### 17.3.2. 91873 ELETRODUTO RÍGIDO ROSCÁVEL, PVC, DN 40 MM (1 1/4"), PARA CIRCUITOS TERMINAIS, INSTALADO EM PAREDE - FORNECIMENTO E INSTALAÇÃO. AF\_03/2023 (M)

Material		FUNTE	UNID	COEFICIENTE	PREÇO UNITÁRIO	TOTAL
00002684	ELETRODUTO DE PVC RIGIDO ROSCAVEL DE 1 1/4", SEM LUVA	SINAPI	M	1,01700000	R\$ 8,99	R\$ 9,14
TOTAL Material:						R\$ 9,14

Mão de Obra com Encargos Complementares		FUNTE	UNID	COEFICIENTE	PREÇO UNITÁRIO	TOTAL
88247	AUXILIAR DE ELETRICISTA COM ENCARGOS COMPLEMENTARES	SINAPI	H	0,21900000	R\$ 25,64	R\$ 5,61
88264	ELETRICISTA COM ENCARGOS COMPLEMENTARES	SINAPI	H	0,21900000	R\$ 30,12	R\$ 6,59
TOTAL Mão de Obra com Encargos Complementares:						R\$ 12,20

<b>VALOR:</b>	<b>21,34</b>
---------------	--------------

### 17.3.3. 93011 ELETRODUTO RÍGIDO ROSCÁVEL, PVC, DN 85 MM (3"), PARA REDE ENTERRADA DE DISTRIBUIÇÃO DE ENERGIA ELÉTRICA - FORNECIMENTO E INSTALAÇÃO. AF\_12/2021 (M)

Material		FUNTE	UNID	COEFICIENTE	PREÇO UNITÁRIO	TOTAL
00002686	ELETRODUTO DE PVC RIGIDO ROSCAVEL DE 3", SEM LUVA	SINAPI	M	1,10000000	R\$ 29,54	R\$ 32,49
TOTAL Material:						R\$ 32,49

Mão de Obra com Encargos Complementares		FUNTE	UNID	COEFICIENTE	PREÇO UNITÁRIO	TOTAL

6

## RELATÓRIO ANALÍTICO - COMPOSIÇÕES DE CUSTOS

	<b>REFORMA E AMPLIAÇÃO DA ESCOLA BEJAMIM DAMASCENO E VASCONCELOS</b>		<b>DATA :</b>		<b>BDI : 28,84%</b>	
	OBRA:	REFORMA E AMPLIAÇÃO DA ESCOLA BEJAMIM DAMASCENO E VASCONCELOS	<b>FORNTE</b>	<b>VERSÃO</b>	<b>HORA</b>	<b>MES</b>
	DESCRIÇÃO:	CONSTRUÇÃO DE QUADRA COBERTA	SEINFRA	028.1 COM DESONERAÇÃO	84,44%	47,48%
	LOCAL:	SÍTIO CROATÁ - TIANGUÁ-CE	SINAPI	2026/02 COM DESONERAÇÃO	99,71%	59,74%
CLIENTE:	PREFEITURA MUNICIPAL DE TIANGUÁ	PRÓPRIA	PRÓPRIA	0,00%	0,00%	

88247	AUXILIAR DE ELETRICISTA COM ENCARGOS COMPLEMENTARES	SINAPI	Hs	0,17100000	R\$ 25,64	R\$ 4,38
88264	ELETRICISTA COM ENCARGOS COMPLEMENTARES	SINAPI	H	0,17100000	R\$ 30,12	R\$ 5,15
<b>TOTAL Mão de Obra com Encargos Complementares:</b>						<b>R\$ 9,53</b>
<b>VALOR:</b>						<b>42,02</b>

  
 Nº 1255

### 17.3.4. 91884 LUVA PARA ELETRODUTO, PVC, ROSCÁVEL, DN 25 MM (3/4"), PARA CIRCUITOS TERMINAIS, INSTALADA EM PAREDE - FORNECIMENTO E INSTALAÇÃO. AF\_03/2023 (UN)

Material	FONTE	UNID	COEFICIENTE	PREÇO UNITÁRIO	TOTAL
00001891	LUVA EM PVC RIGIDO ROSCAVEL, DE 3/4", PARA ELETRODUTO	SINAPI	UN	1,00000000	R\$ 0,89
<b>TOTAL Material:</b>					<b>R\$ 0,89</b>

Mão de Obra com Encargos Complementares		FONTE	UNID	COEFICIENTE	PREÇO UNITÁRIO	TOTAL
88247	AUXILIAR DE ELETRICISTA COM ENCARGOS COMPLEMENTARES	SINAPI	H	0,19700000	R\$ 25,64	R\$ 5,05
88264	ELETRICISTA COM ENCARGOS COMPLEMENTARES	SINAPI	H	0,19700000	R\$ 30,12	R\$ 5,93
<b>TOTAL Mão de Obra com Encargos Complementares:</b>						<b>R\$ 10,98</b>
<b>VALOR:</b>						<b>11,87</b>

### 17.3.5. 91886 LUVA PARA ELETRODUTO, PVC, ROSCÁVEL, DN 40 MM (1 1/4"), PARA CIRCUITOS TERMINAIS, INSTALADA EM PAREDE - FORNECIMENTO E INSTALAÇÃO. AF\_03/2023 (UN)

Material	FONTE	UNID	COEFICIENTE	PREÇO UNITÁRIO	TOTAL
00001902	LUVA EM PVC RIGIDO ROSCAVEL, DE 1 1/4", PARA ELETRODUTO	SINAPI	UN	1,00000000	R\$ 1,94
<b>TOTAL Material:</b>					<b>R\$ 1,94</b>

Mão de Obra com Encargos Complementares		FONTE	UNID	COEFICIENTE	PREÇO UNITÁRIO	TOTAL
88247	AUXILIAR DE ELETRICISTA COM ENCARGOS COMPLEMENTARES	SINAPI	H	0,24400000	R\$ 25,64	R\$ 6,25
88264	ELETRICISTA COM ENCARGOS COMPLEMENTARES	SINAPI	H	0,24400000	R\$ 30,12	R\$ 7,34
<b>TOTAL Mão de Obra com Encargos Complementares:</b>						<b>R\$ 13,59</b>
<b>VALOR:</b>						<b>15,53</b>

### 17.3.6. 93016 LUVA PARA ELETRODUTO, PVC, ROSCÁVEL, DN 85 MM (3"), PARA REDE ENTERRADA DE DISTRIBUIÇÃO DE ENERGIA ELÉTRICA - FORNECIMENTO E INSTALAÇÃO. AF\_12/2021 (UN)

Material	FONTE	UNID	COEFICIENTE	PREÇO UNITÁRIO	TOTAL
00001896	LUVA EM PVC RIGIDO ROSCAVEL, DE 3", PARA ELETRODUTO	SINAPI	UN	1,00000000	R\$ 11,54
<b>TOTAL Material:</b>					<b>R\$ 11,54</b>

Mão de Obra com Encargos Complementares		FONTE	UNID	COEFICIENTE	PREÇO UNITÁRIO	TOTAL
88247	AUXILIAR DE ELETRICISTA COM ENCARGOS COMPLEMENTARES	SINAPI	H	0,34200000	R\$ 25,64	R\$ 8,76
88264	ELETRICISTA COM ENCARGOS COMPLEMENTARES	SINAPI	H	0,34200000	R\$ 30,12	R\$ 10,30
<b>TOTAL Mão de Obra com Encargos Complementares:</b>						<b>R\$ 19,06</b>
<b>VALOR:</b>						<b>30,60</b>

### 17.3.7. 91920 CURVA 90 GRAUS PARA ELETRODUTO, PVC, ROSCÁVEL, DN 40 MM (1 1/4"), PARA CIRCUITOS TERMINAIS, INSTALADA EM PAREDE - FORNECIMENTO E INSTALAÇÃO. AF\_03/2023 (UN)

Material	FONTE	UNID	COEFICIENTE	PREÇO UNITÁRIO	TOTAL
----------	-------	------	-------------	----------------	-------

G

## RELATÓRIO ANALÍTICO - COMPOSIÇÕES DE CUSTOS

	<b>REFORMA E AMPLIAÇÃO DA ESCOLA BEJAMIM DAMASCENO E VASCONCELOS</b>		<b>DATA :</b>		<b>BDI : 28,84%</b>	
	OBRA:	REFORMA E AMPLIAÇÃO DA ESCOLA BEJAMIM DAMASCENO E VASCONCELOS	<b>FORTE</b>	<b>VERSÃO</b>	<b>HORA</b>	<b>MES</b>
	DESCRIÇÃO:	CONSTRUÇÃO DE QUADRA COBERTA	SEINFRA	028.1 COM DESONERAÇÃO	84,44%	47,48%
	LOCAL:	SÍTIO CROATÁ - TIANGUÁ-CE	SINAPI	2026/02 COM DESONERAÇÃO	89,71%	89,74%
CLIENTE:	PREFEITURA MUNICIPAL DE TIANGUÁ	PRÓPRIA	PRÓPRIA	0,00%	0,00%	

00001874	CURVA 90 GRAUS, LONGA, DE PVC RIGIDO ROSCAVEL, DE 1 1/4", PARA ELETRODUTO	SINAPI	UN	1,00000000	R\$ 3,53	R\$ 3,53
TOTAL Material:						R\$ 3,53

Mão de Obra com Encargos Complementares		FORTE	UNID	COEFICIENTE	PREÇO UNITÁRIO	TOTAL
88247	AUXILIAR DE ELETRICISTA COM ENCARGOS COMPLEMENTARES	SINAPI	H	0,36500000	R\$ 25,64	R\$ 9,35
88264	ELETRICISTA COM ENCARGOS COMPLEMENTARES	SINAPI	H	0,36500000	R\$ 30,12	R\$ 10,99
TOTAL Mão de Obra com Encargos Complementares:						R\$ 20,34
<b>VALOR:</b>						<b>23,87</b>

### 17.3.8. 91943 CAIXA RETANGULAR 4" X 4" MÉDIA (1,30 M DO PISO), PVC, INSTALADA EM PAREDE - FORNECIMENTO E INSTALAÇÃO. AF\_03/2023 (UN)

Material		FORTE	UNID	COEFICIENTE	PREÇO UNITÁRIO	TOTAL
00001873	CAIXA DE PASSAGEM, EM PVC, DE 4" X 4", PARA ELETRODUTO FLEXÍVEL CORRUGADO	SINAPI	UN	1,00000000	R\$ 3,54	R\$ 3,54
TOTAL Material:						R\$ 3,54

Mão de Obra com Encargos Complementares		FORTE	UNID	COEFICIENTE	PREÇO UNITÁRIO	TOTAL
88247	AUXILIAR DE ELETRICISTA COM ENCARGOS COMPLEMENTARES	SINAPI	H	0,30100000	R\$ 25,64	R\$ 7,71
88264	ELETRICISTA COM ENCARGOS COMPLEMENTARES	SINAPI	H	0,30100000	R\$ 30,12	R\$ 9,06
TOTAL Mão de Obra com Encargos Complementares:						R\$ 16,77

Serviço		FORTE	UNID	COEFICIENTE	PREÇO UNITÁRIO	TOTAL
88629	ARGAMASSA TRAÇO 1:3 (EM VOLUME DE CIMENTO E AREIA MÉDIA ÚMIDA), PREPARO MANUAL. AF_08/2019	SINAPI	M3	0,00120000	R\$ 726,22	R\$ 0,87
TOTAL Serviço:						R\$ 0,87
<b>VALOR:</b>						<b>21,18</b>

### 17.3.9. 92865 CAIXA OCTOGONAL 4" X 4", METÁLICA, INSTALADA EM LAJE - FORNECIMENTO E INSTALAÇÃO. AF\_03/2023 (UN)

Material		FORTE	UNID	COEFICIENTE	PREÇO UNITÁRIO	TOTAL
00010569	CAIXA DE PASSAGEM / DERIVAÇÃO / LUZ, OCTOGONAL 4 X4, EM AÇO ESMALTADA, COM FUNDO MOVEL SIMPLES (FMS)	SINAPI	UN	1,00000000	R\$ 2,79	R\$ 2,79
TOTAL Material:						R\$ 2,79

Mão de Obra com Encargos Complementares		FORTE	UNID	COEFICIENTE	PREÇO UNITÁRIO	TOTAL
88247	AUXILIAR DE ELETRICISTA COM ENCARGOS COMPLEMENTARES	SINAPI	H	0,22200000	R\$ 25,64	R\$ 5,69
88264	ELETRICISTA COM ENCARGOS COMPLEMENTARES	SINAPI	H	0,22200000	R\$ 30,12	R\$ 6,68
TOTAL Mão de Obra com Encargos Complementares:						R\$ 12,37
<b>VALOR:</b>						<b>15,16</b>

### 17.3.10. FNDE 506 CAIXA DE PASSAGEM ELETRICA DE PAREDE, DE EMBUTIR, EM PVC, COM TAMPA APARAFUSADA, DIMENSOES 150 X 150 X 75\* MM (UN)

Não cadastrado		FORTE	UNID	COEFICIENTE	PREÇO UNITÁRIO	TOTAL
FNDE 506	CAIXA DE PASSAGEM ELETRICA DE PAREDE, DE EMBUTIR, EM PVC, COM TAMPA APARAFUSADA, DIMENSOES 150 X 150 X 75* MM	PRÓPRIA	UN	1,00000000	R\$ 45,03	R\$ 45,03
TOTAL Não cadastrado:						R\$ 45,03

## RELATÓRIO ANALÍTICO - COMPOSIÇÕES DE CUSTOS

	<b>RELAÇÃO DE CUSTOS</b>			DATA : BDI : 28,84%			
	OBRA:	REFORMA E AMPLIAÇÃO DA ESCOLA BEJAMIM DAMASCENO E VASCONCELOS		FONTE	VERSÃO	HORA	MES
	DESCRIÇÃO:	CONSTRUÇÃO DE QUADRA COBERTA		SEINFRA	028.1 COM DESONERAÇÃO	84,44%	47,48%
	LOCAL:	SÍTIO CROATA - TIANGUÁ-CE		SINAPI	2026/02 COM DESONERAÇÃO	99,71%	59,74%
CLIENTE:	PREFEITURA MUNICIPAL DE TIANGUÁ		PRÓPRIA	PRÓPRIA	0,00%	0,00%	

<b>VALOR:</b>	<b>45,03</b>
---------------	--------------

### 17.3.11. FNDE 507 CAIXA DE PASSAGEM ELETRICA DE PAREDE, DE EMBUTIR, EM PVC, COM TAMPA APARAFUSADA, DIMENSOES 200 X 200 X 90\* MM (UN)

Não cadastrado		FONTE	UNID	COEFICIENTE	PREÇO UNITÁRIO	TOTAL
FNDE 507	CAIXA DE PASSAGEM ELETRICA DE PAREDE, DE EMBUTIR, EM PVC, COM TAMPA APARAFUSADA, DIMENSOES 200 X 200 X 90* MM	PRÓPRIA	UN	1,00000000	R\$ 69,56	R\$ 69,56
TOTAL Não cadastrado:						R\$ 69,56
<b>VALOR:</b>						<b>69,56</b>

### 17.4.1. 91925 CABO DE COBRE FLEXÍVEL ISOLADO, 2,5 MM², ANTI-CHAMA 450/750 V, PARA CIRCUITOS TERMINAIS - FORNECIMENTO E INSTALAÇÃO. AF\_03/2023 (M)

Material	FONTE	UNID	COEFICIENTE	PREÇO UNITÁRIO	TOTAL	
00001014	CABO DE COBRE, FLEXIVEL, CLASSE 4 OU 5, ISOLACAO EM PVC/A, ANTICHAMA BWF-B, 1 CONDUTOR, 450/750 V, SECAO NOMINAL 2,5 MM2	SINAPI	M	1,24340000	R\$ 2,41	R\$ 2,99
00021127	FITA ISOLANTE ADESIVA ANTICHAMA, USO ATE 750 V, EM ROLO DE 19 MM X 5 M	SINAPI	UN	0,00940000	R\$ 7,31	R\$ 0,06
TOTAL Material:					R\$ 3,05	

Mão de Obra com Encargos Complementares		FONTE	UNID	COEFICIENTE	PREÇO UNITÁRIO	TOTAL
88247	AUXILIAR DE ELETRICISTA COM ENCARGOS COMPLEMENTARES	SINAPI	H	0,02900000	R\$ 25,64	R\$ 0,74
88264	ELETRICISTA COM ENCARGOS COMPLEMENTARES	SINAPI	H	0,02900000	R\$ 30,12	R\$ 0,87
TOTAL Mão de Obra com Encargos Complementares:					R\$ 1,61	
<b>VALOR:</b>						<b>4,66</b>

### 17.4.2. 91928 CABO DE COBRE FLEXÍVEL ISOLADO, 4 MM², ANTI-CHAMA 450/750 V, PARA CIRCUITOS TERMINAIS - FORNECIMENTO E INSTALAÇÃO. AF\_03/2023 (M)

Material	FONTE	UNID	COEFICIENTE	PREÇO UNITÁRIO	TOTAL	
00000981	CABO DE COBRE, FLEXIVEL, CLASSE 4 OU 5, ISOLACAO EM PVC/A, ANTICHAMA BWF-B, 1 CONDUTOR, 450/750 V, SECAO NOMINAL 4 MM2	SINAPI	M	1,24340000	R\$ 4,00	R\$ 4,97
00021127	FITA ISOLANTE ADESIVA ANTICHAMA, USO ATE 750 V, EM ROLO DE 19 MM X 5 M	SINAPI	UN	0,00940000	R\$ 7,31	R\$ 0,06
TOTAL Material:					R\$ 5,03	

Mão de Obra com Encargos Complementares		FONTE	UNID	COEFICIENTE	PREÇO UNITÁRIO	TOTAL
88247	AUXILIAR DE ELETRICISTA COM ENCARGOS COMPLEMENTARES	SINAPI	H	0,03900000	R\$ 25,64	R\$ 0,99
88264	ELETRICISTA COM ENCARGOS COMPLEMENTARES	SINAPI	H	0,03900000	R\$ 30,12	R\$ 1,17
TOTAL Mão de Obra com Encargos Complementares:					R\$ 2,16	
<b>VALOR:</b>						<b>7,19</b>

### 17.4.3. 91930 CABO DE COBRE FLEXÍVEL ISOLADO, 6 MM², ANTI-CHAMA 450/750 V, PARA CIRCUITOS TERMINAIS - FORNECIMENTO E INSTALAÇÃO. AF\_03/2023 (M)

Material	FONTE	UNID	COEFICIENTE	PREÇO UNITÁRIO	TOTAL	
00000982	CABO DE COBRE, FLEXIVEL, CLASSE 4 OU 5, ISOLACAO EM PVC/A, ANTICHAMA BWF-B, 1 CONDUTOR, 450/750 V, SECAO NOMINAL 6 MM2	SINAPI	M	1,24340000	R\$ 5,75	R\$ 7,14
00021127	FITA ISOLANTE ADESIVA ANTICHAMA, USO ATE 750 V, EM ROLO DE 19 MM X 5 M	SINAPI	UN	0,00940000	R\$ 7,31	R\$ 0,06

## RELATÓRIO ANALÍTICO - COMPOSIÇÕES DE CUSTOS

	<b>OBRA:</b>	REFORMA E AMPLIAÇÃO DA ESCOLA BEJAMIM DAMASCENO E VASCONCELOS	<b>DATA :</b>		BDI : 28,84%	
	<b>DESCRIÇÃO:</b>	CONSTRUÇÃO DE QUADRA COBERTA	<b>FONTES</b>	<b>VERSÃO</b>	<b>HORA</b>	<b>MES</b>
	<b>LOCAL:</b>	SITO CROATÁ - TIANGUÁ-CE	SEINFRA	028.1 COM DESONERAÇÃO	84,44%	47,48%
	<b>CLIENTE:</b>	PREFEITURA MUNICIPAL DE TIANGUÁ	SINAPI	2026/02 COM DESONERAÇÃO	99,71%	59,74%
			PRÓPRIA	PRÓPRIA	0,00%	0,00%

TOTAL Material:	R\$ 7,20
-----------------	----------

Mão de Obra com Encargos Complementares		FONTES	UNID	COEFICIENTE	PREÇO UNITÁRIO	TOTAL
88247	AUXILIAR DE ELETRICISTA COM ENCARGOS COMPLEMENTARES	SINAPI	H	0,05100000	R\$ 25,64	R\$ 1,30
88264	ELETRICISTA COM ENCARGOS COMPLEMENTARES	SINAPI	H	0,05100000	R\$ 30,12	R\$ 1,53
TOTAL Mão de Obra com Encargos Complementares:						R\$ 2,83
<b>VALOR:</b>						<b>10,03</b>



### 17.4.4. 91934 CABO DE COBRE FLEXÍVEL ISOLADO, 16 MM², ANTI-CHAMA 450/750 V, PARA CIRCUITOS TERMINAIS - FORNECIMENTO E INSTALAÇÃO. AF\_03/2023 (M)

Material		FONTES	UNID	COEFICIENTE	PREÇO UNITÁRIO	TOTAL
00000979	CABO DE COBRE, FLEXIVEL, CLASSE 4 OU 5, ISOLACAO EM PVC/A, ANTICHAMA BWF-B, 1 CONDUTOR, 450/750 V, SECAO NOMINAL 16 MM2	SINAPI	M	1,24340000	R\$ 15,70	R\$ 19,52
00021127	FITA ISOLANTE ADESIVA ANTICHAMA, USO ATE 750 V, EM ROLO DE 19 MM X 5 M	SINAPI	UN	0,00940000	R\$ 7,31	R\$ 0,06
TOTAL Material:						R\$ 19,58

Mão de Obra com Encargos Complementares		FONTES	UNID	COEFICIENTE	PREÇO UNITÁRIO	TOTAL
88247	AUXILIAR DE ELETRICISTA COM ENCARGOS COMPLEMENTARES	SINAPI	H	0,11400000	R\$ 25,64	R\$ 2,92
88264	ELETRICISTA COM ENCARGOS COMPLEMENTARES	SINAPI	H	0,11400000	R\$ 30,12	R\$ 3,43
TOTAL Mão de Obra com Encargos Complementares:						R\$ 6,35
<b>VALOR:</b>						<b>25,93</b>

### 17.5.1. 91996 TOMADA MÉDIA DE EMBUTIR (1 MÓDULO), 2P+T 10 A, INCLUINDO SUPORTE E PLACA - FORNECIMENTO E INSTALAÇÃO. AF\_03/2023 (UN)

Serviço		FONTES	UNID	COEFICIENTE	PREÇO UNITÁRIO	TOTAL
91946	SUPORTE PARAFUSADO COM PLACA DE ENCAIXE 4" X 2" MÉDIO (1,30 M DO PISO) PARA PONTO ELÉTRICO - FORNECIMENTO E INSTALAÇÃO. AF_03/2023	SINAPI	UN	1,00000000	R\$ 12,52	R\$ 12,52
91994	TOMADA MÉDIA DE EMBUTIR (1 MÓDULO), 2P+T 10 A, SEM SUPORTE E SEM PLACA - FORNECIMENTO E INSTALAÇÃO. AF_03/2023	SINAPI	UN	1,00000000	R\$ 27,19	R\$ 27,19
TOTAL Serviço:						R\$ 39,71

<b>VALOR:</b>	<b>39,71</b>
---------------	--------------

### 17.5.2. 95817 CONDULETE DE PVC, TIPO X, PARA ELETRODUTO DE PVC SOLDÁVEL DN 25 MM (3/4"), APARENTE - FORNECIMENTO E INSTALAÇÃO. AF\_10/2022 (UN)

Material		FONTES	UNID	COEFICIENTE	PREÇO UNITÁRIO	TOTAL
00011950	BUCHA DE NYLON SEM ABA S6, COM PARAFUSO DE 4,20 X 40 MM EM AÇO ZINCADO COM ROSCA SOBERBA, CABECA CHATA E FENDA PHILLIPS	SINAPI	UN	2,00000000	R\$ 0,31	R\$ 0,62
00039344	CONDULETE EM PVC, TIPO "X", SEM TAMPA, DE 3/4"	SINAPI	UN	1,00000000	R\$ 9,80	R\$ 9,80
TOTAL Material:						R\$ 10,42

Mão de Obra com Encargos Complementares		FONTES	UNID	COEFICIENTE	PREÇO UNITÁRIO	TOTAL
88247	AUXILIAR DE ELETRICISTA COM ENCARGOS COMPLEMENTARES	SINAPI	H	0,18747660	R\$ 25,64	R\$ 4,80
88264	ELETRICISTA COM ENCARGOS COMPLEMENTARES	SINAPI	H	0,37495320	R\$ 30,12	R\$ 11,29
TOTAL Mão de Obra com Encargos Complementares:						R\$ 16,09

ce

## RELATÓRIO ANALÍTICO - COMPOSIÇÕES DE CUSTOS

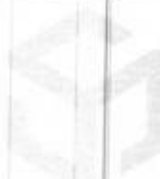
	<b>OBRA:</b>		REFORMA E AMPLIAÇÃO DA ESCOLA BEJAMIM DAMASCENO E VASCONCELOS		<b>DATA :</b>		BDI : 26,84%	
	<b>DESCRIÇÃO:</b>		CONSTRUÇÃO DE QUADRA COBERTA		<b>FUNTE</b>	<b>VERSÃO</b>	<b>HORA</b>	<b>MES</b>
	<b>LOCAL:</b>		SÍTIO CROATA - TIANGUÁ-CE		SEINFRA	028.1 COM DESONERAÇÃO	84,44%	47,68%
	<b>CLIENTE:</b>		PREFEITURA MUNICIPAL DE TIANGUÁ		SINAPI	2026.02 COM DESONERAÇÃO	99,71%	59,74%
					PRÓPRIA	PRÓPRIA	0,00%	0,00%

<b>VALOR:</b>	<b>26,51</b>
---------------	--------------

### 17.5.3. 95814 CONDULETE DE PVC, TIPO TB, PARA ELETRODUTO DE PVC SOLDÁVEL DN 25 MM (3/4"), APARENTE - FORNECIMENTO E INSTALAÇÃO. AF\_10/2022 (UN)

Material	DESCRIÇÃO	FUNTE	UNID	COEFICIENTE	PREÇO UNITÁRIO	TOTAL
00012025	CONDULETE EM PVC, TIPO "TB", SEM TAMPA, DE 1/2" OU 3/4"	SINAPI	UN	1,00000000	R\$ 9,11	R\$ 9,11
<b>TOTAL Material:</b>						R\$ 9,11

Mão de Obra com Encargos Complementares		FUNTE	UNID	COEFICIENTE	PREÇO UNITÁRIO	TOTAL
88247	AUXILIAR DE ELETRICISTA COM ENCARGOS COMPLEMENTARES	SINAPI	H	0,07528480	R\$ 25,64	R\$ 1,93
88264	ELETRICISTA COM ENCARGOS COMPLEMENTARES	SINAPI	H	0,15056950	R\$ 30,12	R\$ 4,53
<b>TOTAL Mão de Obra com Encargos Complementares:</b>						R\$ 6,46
<b>VALOR:</b>						<b>15,57</b>

### 17.5.4. 95817 CONDULETE DE PVC, TIPO X, PARA ELETRODUTO DE PVC SOLDÁVEL DN 25 MM (3/4"), APARENTE - FORNECIMENTO E INSTALAÇÃO. AF\_10/2022 (UN)

Material	DESCRIÇÃO	FUNTE	UNID	COEFICIENTE	PREÇO UNITÁRIO	TOTAL
00011950	BUCHA DE NYLON SEM ABA S6, COM PARAFUSO DE 4,20 X 40 MM EM AÇO ZINCADO COM ROSCA SOBERBA, CABECA CHATA E FENDA PHILLIPS	SINAPI	UN	2,00000000	R\$ 0,31	R\$ 0,62
00039344	CONDULETE EM PVC, TIPO "X", SEM TAMPA, DE 3/4"	SINAPI	UN	1,00000000	R\$ 9,80	R\$ 9,80
<b>TOTAL Material:</b>						R\$ 10,42

Mão de Obra com Encargos Complementares		FUNTE	UNID	COEFICIENTE	PREÇO UNITÁRIO	TOTAL
88247	AUXILIAR DE ELETRICISTA COM ENCARGOS COMPLEMENTARES	SINAPI	H	0,18747660	R\$ 25,64	R\$ 4,80
88264	ELETRICISTA COM ENCARGOS COMPLEMENTARES	SINAPI	H	0,37495320	R\$ 30,12	R\$ 11,29
<b>TOTAL Mão de Obra com Encargos Complementares:</b>						R\$ 16,09
<b>VALOR:</b>						<b>26,51</b>

### 17.5.5. 91953 INTERRUPTOR SIMPLES (1 MÓDULO), 10A/250V, INCLUINDO SUPORTE E PLACA - FORNECIMENTO E INSTALAÇÃO. AF\_03/2023 (UN)

Serviço	DESCRIÇÃO	FUNTE	UNID	COEFICIENTE	PREÇO UNITÁRIO	TOTAL
91952	INTERRUPTOR SIMPLES (1 MÓDULO), 10A/250V, SEM SUPORTE E SEM PLACA - FORNECIMENTO E INSTALAÇÃO. AF_03/2023	SINAPI	UN	1,00000000	R\$ 21,29	R\$ 21,29
91946	SUPORTE PARAFUSADO COM PLACA DE ENCAIXE 4" X 2" MÉDIO (1,30 M DO PISO) PARA PONTO ELÉTRICO - FORNECIMENTO E INSTALAÇÃO. AF_03/2023	SINAPI	UN	1,00000000	R\$ 12,52	R\$ 12,52
<b>TOTAL Serviço:</b>						R\$ 33,81

<b>VALOR:</b>	<b>33,81</b>
---------------	--------------

### 17.5.6. 91996 TOMADA MÉDIA DE EMBUTIR (1 MÓDULO), 2P+T 10 A, INCLUINDO SUPORTE E PLACA - FORNECIMENTO E INSTALAÇÃO. AF\_03/2023 (UN)

Serviço	DESCRIÇÃO	FUNTE	UNID	COEFICIENTE	PREÇO UNITÁRIO	TOTAL
91946	SUPORTE PARAFUSADO COM PLACA DE ENCAIXE 4" X 2" MÉDIO (1,30 M DO PISO) PARA PONTO ELÉTRICO - FORNECIMENTO E INSTALAÇÃO. AF_03/2023	SINAPI	UN	1,00000000	R\$ 12,52	R\$ 12,52
91994	TOMADA MÉDIA DE EMBUTIR (1 MÓDULO), 2P+T 10 A, SEM SUPORTE E SEM PLACA - FORNECIMENTO E INSTALAÇÃO. AF_03/2023	SINAPI	UN	1,00000000	R\$ 27,19	R\$ 27,19

## RELATÓRIO ANALÍTICO - COMPOSIÇÕES DE CUSTOS

	<b>OBRA:</b>	REFORMA E AMPLIAÇÃO DA ESCOLA BEJAMIM DAMASCENO E VASCONCELOS	<b>DATA :</b>		BDI : 28,84%	
	<b>DESCRIÇÃO:</b>	CONSTRUÇÃO DE QUADRA COBERTA	<b>FONTE</b>	<b>VERSÃO</b>	<b>HORA</b>	<b>MES</b>
	<b>LOCAL:</b>	SÍTIO CROATÁ - TIANGUÁ-CE	SEINFRA	028 1 COM DESONERAÇÃO	84,44%	47,48%
	<b>CLIENTE:</b>	PREFEITURA MUNICIPAL DE TIANGUÁ	SINAPI	2025/02 COM DESONERAÇÃO	99,71%	59,74%
			PRÓPRIA	PRÓPRIA	0,00%	0,00%

TOTAL Serviço: R\$ 39,71

VALOR: 39,71

### 17.5.7. 97608 LUMINÁRIA ARANDELA TIPO TARTARUGA, COM GRADE, DE SOBREPOR, COM 1 LÂMPADA FLUORESCENTE DE 27 W, SEM REATOR - FORNECIMENTO E INSTALAÇÃO. (UN)

Não cadastrado		FONTE	UNID	COEFICIENTE	PREÇO UNITÁRIO	TOTAL
97608	LUMINÁRIA ARANDELA TIPO TARTARUGA, COM GRADE, DE SOBREPOR, COM 1 LÂMPADA FLUORESCENTE DE 27 W, SEM REATOR - FORNECIMENTO E INSTALAÇÃO.	SINAPI	UN	1,00000000	R\$ 0,00	R\$ 0,00
TOTAL Não cadastrado:						R\$ 0,00
VALOR:						0,00

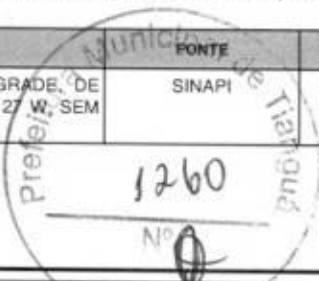

### 17.5.8. FNDE 98 REFLETOR EM ALUMÍNIO, DE SUPORTE E ALÇA, COM LÂMPADA LED DE 200 W (UN)

Não cadastrado		FONTE	UNID	COEFICIENTE	PREÇO UNITÁRIO	TOTAL
FNDE 98	REFLETOR EM ALUMÍNIO, DE SUPORTE E ALÇA, COM LÂMPADA LED DE 200 W	PRÓPRIA	UN	1,00000000	R\$ 140,32	R\$ 140,32
TOTAL Não cadastrado:						R\$ 140,32
VALOR:						140,32

### 18.1. 98463 SUPORTE ISOLADOR PARA FIXAÇÃO DA CORDOALHA DE COBRE EM ALVENARIA OU CONCRETO - FORNECIMENTO E INSTALAÇÃO. AF\_08/2023 (UN)

Material	FONTE	UNID	COEFICIENTE	PREÇO UNITÁRIO	TOTAL	
00011267	ARRUELA LISA, REDONDA, DE LATAO POLIDO, DIAMETRO NOMINAL 5/8", DIAMETRO EXTERNO = 34 MM, DIAMETRO DO FURO = 17 MM, ESPESSURA = 2,5* MM	SINAPI	UN	1,00000000	R\$ 1,29	R\$ 1,29
00007568	BUCHA DE NYLON SEM ABA S10, COM PARAFUSO DE 6,10 X 65 MM EM AÇO ZINCADO COM ROSCA SOBERBA, CABECA CHATA E FENDA PHILLIPS	SINAPI	UN	1,00000000	R\$ 0,92	R\$ 0,92
00007572	SUPORTE ISOLADOR REFORCADO DIAMETRO NOMINAL 5/16", COM ROSCA SOBERBA E BUCHA	SINAPI	UN	1,00000000	R\$ 7,63	R\$ 7,63
TOTAL Material:					R\$ 9,84	

Mão de Obra com Encargos Complementares		FONTE	UNID	COEFICIENTE	PREÇO UNITÁRIO	TOTAL
88247	AUXILIAR DE ELETRICISTA COM ENCARGOS COMPLEMENTARES	SINAPI	H	0,31060000	R\$ 25,64	R\$ 7,96
88264	ELETRICISTA COM ENCARGOS COMPLEMENTARES	SINAPI	H	0,31060000	R\$ 30,12	R\$ 9,35
TOTAL Mão de Obra com Encargos Complementares:						R\$ 17,31
VALOR:						27,15

### 18.2. 96985 HASTE DE ATERRAMENTO, DIÂMETRO 5/8", COM 3 METROS - FORNECIMENTO E INSTALAÇÃO. AF\_08/2023 (UN)

Material	FONTE	UNID	COEFICIENTE	PREÇO UNITÁRIO	TOTAL	
00003379	HASTE DE ATERRAMENTO EM AÇO COM 3,00 M DE COMPRIMENTO E DN = 5/8", REVESTIDA COM BAIXA CAMADA DE COBRE, SEM CONECTOR	SINAPI	UN	1,00000000	R\$ 54,02	R\$ 54,02
TOTAL Material:					R\$ 54,02	

Mão de Obra com Encargos Complementares		FONTE	UNID	COEFICIENTE	PREÇO UNITÁRIO	TOTAL
88247	AUXILIAR DE ELETRICISTA COM ENCARGOS COMPLEMENTARES	SINAPI	H	0,24840000	R\$ 25,64	R\$ 6,36
88264	ELETRICISTA COM ENCARGOS COMPLEMENTARES	SINAPI	H	0,24840000	R\$ 30,12	R\$ 7,48
TOTAL Mão de Obra com Encargos Complementares:						R\$ 13,84

*W*

## RELATÓRIO ANALÍTICO - COMPOSIÇÕES DE CUSTOS

	<b>OBRA:</b>	REFORMA E AMPLIAÇÃO DA ESCOLA BEJAMIM DAMASCENO E VASCONCELOS	<b>DATA :</b>		BDI : 28,84%	
	<b>DESCRIÇÃO:</b>	CONSTRUÇÃO DE QUADRA COBERTA	<b>FONTES</b>	<b>VERSÃO</b>	<b>HORA</b>	<b>MES</b>
	<b>LOCAL:</b>	SÍTIO CROATÁ - TIANGUÁ-CE	SINFRA	028.1 COM DESONERAÇÃO	84,44%	47,48%
	<b>CLIENTE:</b>	PREFEITURA MUNICIPAL DE TIANGUÁ	SINAPI	2026/02 COM DESONERAÇÃO	99,71%	59,74%
			PRÓPRIA	PRÓPRIA	0,00%	0,00%

<b>VALOR:</b>	<b>67,86</b>
---------------	--------------

### 18.3. 96974 CORDOALHA DE COBRE NU 50 MM², NÃO ENTERRADA, COM ISOLADOR - FORNECIMENTO E INSTALAÇÃO. AF\_08/2023 (M)

Material	FONTE	UNID	COEFICIENTE	PREÇO UNITÁRIO	TOTAL	
00000867	CABO DE COBRE NU 50 MM2 MEIO-DURO	SINAPI	M	1,05000000	R\$ 56,84	R\$ 59,68
TOTAL Material:					R\$ 59,68	

Mão de Obra com Encargos Complementares	FONTE	UNID	COEFICIENTE	PREÇO UNITÁRIO	TOTAL	
88247	AUXILIAR DE ELETRICISTA COM ENCARGOS COMPLEMENTARES	SINAPI	H	0,31890000	R\$ 25,64	R\$ 8,17
88264	ELETRICISTA COM ENCARGOS COMPLEMENTARES	SINAPI	H	0,31890000	R\$ 30,12	R\$ 9,60
TOTAL Mão de Obra com Encargos Complementares:					R\$ 17,77	

Serviço	FONTE	UNID	COEFICIENTE	PREÇO UNITÁRIO	TOTAL	
98463	SUPORTE ISOLADOR PARA FIXAÇÃO DA CORDOALHA DE COBRE EM ALVENARIA OU CONCRETO - FORNECIMENTO E INSTALAÇÃO. AF_08/2023	SINAPI	UN	0,66670000	R\$ 27,15	R\$ 18,10
TOTAL Serviço:					R\$ 18,10	
<b>VALOR:</b>					<b>95,55</b>	



### 18.4. 98111 CAIXA DE INSPEÇÃO PARA ATERRAMENTO, CIRCULAR EM POLIETILENO, DIÂMETRO INTERNO = 0,3 M. AF\_12/2020 (UN)

Material	FONTE	UNID	COEFICIENTE	PREÇO UNITÁRIO	TOTAL	
00034643	CAIXA DE INSPECAO PARA ATERRAMENTO E PARA RAIOS, EM POLIPROPILENO, DIAMETRO = 300 MM X ALTURA = 400 MM (INCLUIDA TAMPA SEM ESCOTILHA)	SINAPI	UN	1,00000000	R\$ 55,27	R\$ 55,27
TOTAL Material:					R\$ 55,27	

Mão de Obra com Encargos Complementares	FONTE	UNID	COEFICIENTE	PREÇO UNITÁRIO	TOTAL	
88309	PEDREIRO COM ENCARGOS COMPLEMENTARES	SINAPI	H	0,13840000	R\$ 29,60	R\$ 4,09
88316	SERVENTE COM ENCARGOS COMPLEMENTARES	SINAPI	H	0,10880000	R\$ 23,99	R\$ 2,61
TOTAL Mão de Obra com Encargos Complementares:					R\$ 6,70	

Serviço	FONTE	UNID	COEFICIENTE	PREÇO UNITÁRIO	TOTAL	
101618	PREPARO DE FUNDO DE VALA COM LARGURA MENOR QUE 1,5 M, COM CAMADA DE AREIA, LANÇAMENTO MANUAL. AF_01/2026	SINAPI	M3	0,01410000	R\$ 275,56	R\$ 3,88
TOTAL Serviço:					R\$ 3,88	
<b>VALOR:</b>					<b>65,85</b>	

### 18.5. 98463 SUPORTE ISOLADOR PARA FIXAÇÃO DA CORDOALHA DE COBRE EM ALVENARIA OU CONCRETO - FORNECIMENTO E INSTALAÇÃO. AF\_08/2023 (UN)

Material	FONTE	UNID	COEFICIENTE	PREÇO UNITÁRIO	TOTAL	
00011267	ARRUELA LISA, REDONDA, DE LATAO POLIDO, DIAMETRO NOMINAL 5/8", DIAMETRO EXTERNO = 34 MM, DIAMETRO DO FURO = 17 MM, ESPESSURA = '2,5" MM	SINAPI	UN	1,00000000	R\$ 1,29	R\$ 1,29
00007568	BUCHA DE NYLON SEM ABA S10, COM PARAFUSO DE 6,10 X 65 MM EM ACO ZINCADO COM ROSCA SOBERBA, CABECA CHATA E FENDA PHILLIPS	SINAPI	UN	1,00000000	R\$ 0,92	R\$ 0,92
00007572	SUPORTE ISOLADOR REFORCADO DIAMETRO NOMINAL 5/16", COM ROSCA SOBERBA E BUCHA	SINAPI	UN	1,00000000	R\$ 7,63	R\$ 7,63
TOTAL Material:					R\$ 9,84	

Mão de Obra com Encargos Complementares	FONTE	UNID	COEFICIENTE	PREÇO UNITÁRIO	TOTAL
---	-------	------	-------------	----------------	-------

*Ca*

## RELATÓRIO ANALÍTICO - COMPOSIÇÕES DE CUSTOS

	<b>OBRA:</b>		REFORMA E AMPLIAÇÃO DA ESCOLA BEJAMIM DAMASCENO E VASCONCELOS		<b>DATA :</b>		BDI : 28,84%	
	<b>DESCRIÇÃO:</b>		CONSTRUÇÃO DE QUADRA COBERTA		<b>FONTE</b>	<b>VERSÃO</b>	<b>HORA</b>	<b>MES</b>
	<b>LOCAL:</b>		SÍTIO CROATA - TIANGUÁ-CE		SEINFRA	028.1 COM DESONERAÇÃO	84,44%	47,48%
	<b>CLIENTE:</b>		PREFEITURA MUNICIPAL DE TIANGUÁ		SINAPI	2025/02 COM DESONERAÇÃO	99,71%	59,74%
					PRÓPRIA	PRÓPRIA	0,00%	0,00%

88247	AUXILIAR DE ELETRICISTA COM ENCARGOS COMPLEMENTARES	SINAPI	H	0,31060000	R\$ 25,64	R\$ 7,96
88264	ELETRICISTA COM ENCARGOS COMPLEMENTARES	SINAPI	H	0,31060000	R\$ 30,12	R\$ 9,35
TOTAL Mão de Obra com Encargos Complementares:						R\$ 17,31
<b>VALOR:</b>						<b>27,15</b>



### 18.6. 104749 CONECTOR GRAMPO METÁLICO TIPO OLHAL, PARA SPDA, PARA HASTE DE ATERRAMENTO DE 3/4" E CABOS DE 10 A 50 MM2 - FORNECIMENTO E INSTALAÇÃO. AF\_08/2023 (UN)

Material	DESCRÇÃO	FONTE	UNID	COEFICIENTE	PREÇO UNITÁRIO	TOTAL
0000416	GRAMPO METALICO TIPO OLHAL PARA HASTE DE ATERRAMENTO DE 3/4", CONDUTOR DE "10" A 50 MM2	SINAPI	UN	1,00000000	R\$ 8,26	R\$ 8,26
TOTAL Material:						R\$ 8,26

Mão de Obra com Encargos Complementares		FONTE	UNID	COEFICIENTE	PREÇO UNITÁRIO	TOTAL
88247	AUXILIAR DE ELETRICISTA COM ENCARGOS COMPLEMENTARES	SINAPI	H	0,18630000	R\$ 25,64	R\$ 4,77
88264	ELETRICISTA COM ENCARGOS COMPLEMENTARES	SINAPI	H	0,18630000	R\$ 30,12	R\$ 5,61
TOTAL Mão de Obra com Encargos Complementares:						R\$ 10,38
<b>VALOR:</b>						<b>18,64</b>

### 19.1. FNDE 40 BANCADA DE GRANITO CINZA ANDORINHA, INCLUSIVE PASSA PRATOS, ESPESSURA 2 CM - FORNECIMENTO E INSTALAÇÃO (M2)

Não cadastrado	DESCRÇÃO	FONTE	UNID	COEFICIENTE	PREÇO UNITÁRIO	TOTAL
FNDE 40	BANCADA DE GRANITO CINZA ANDORINHA, INCLUSIVE PASSA PRATOS, ESPESSURA 2 CM - FORNECIMENTO E INSTALAÇÃO	PRÓPRIA	M2	1,00000000	R\$ 708,27	R\$ 708,27
TOTAL Não cadastrado:						R\$ 708,27
<b>VALOR:</b>						<b>708,27</b>

### 19.2. 101965 PEITORIL LINEAR EM GRANITO OU MÁRMORE, L = 15CM, COMPRIMENTO DE ATÉ 2M, ASSENTADO COM ARGAMASSA 1:6 COM ADITIVO. AF\_11/2020 (M)

Equipamento Custo Horário		FONTE	UNID	COEFICIENTE	PREÇO UNITÁRIO	TOTAL
91693	SERRA CIRCULAR DE BANCADA COM MOTOR ELÉTRICO POTÊNCIA DE 5HP, COM COIFA PARA DISCO 10" - CHI DIURNO. AF_08/2015	SINAPI	CHI	0,39800000	R\$ 34,37	R\$ 13,67
91692	SERRA CIRCULAR DE BANCADA COM MOTOR ELÉTRICO POTÊNCIA DE 5HP, COM COIFA PARA DISCO 10" - CHP DIURNO. AF_08/2015	SINAPI	CHP	0,02100000	R\$ 35,71	R\$ 0,74
TOTAL Equipamento Custo Horário:						R\$ 14,41

Material	DESCRÇÃO	FONTE	UNID	COEFICIENTE	PREÇO UNITÁRIO	TOTAL
00034747	PEITORIL EM MÁRMORE, POLIDO, BRANCO COMUM, L= "15" CM, E= "2,0" CM, COM PINGADEIRA	SINAPI	M	1,04000000	R\$ 126,18	R\$ 131,22
TOTAL Material:						R\$ 131,22

Mão de Obra com Encargos Complementares		FONTE	UNID	COEFICIENTE	PREÇO UNITÁRIO	TOTAL
88274	MARMORISTA/GRANITEIRO COM ENCARGOS COMPLEMENTARES	SINAPI	H	0,41900000	R\$ 29,01	R\$ 12,15
88316	SERVENTE COM ENCARGOS COMPLEMENTARES	SINAPI	H	0,20900000	R\$ 23,99	R\$ 5,01
TOTAL Mão de Obra com Encargos Complementares:						R\$ 17,16

Serviço	FONTE	UNID	COEFICIENTE	PREÇO UNITÁRIO	TOTAL

*Ce*

## RELATÓRIO ANALÍTICO - COMPOSIÇÕES DE CUSTOS

	OBRA:	REFORMA E AMPLIAÇÃO DA ESCOLA BEJAMIM DAMASCENO E VASCONCELOS	DATA :	BDI : 28,84%																
	DESCRIÇÃO:	CONSTRUÇÃO DE QUADRA COBERTA	<table border="1" style="width: 100%; border-collapse: collapse;"> <tr> <th>FUNTE</th> <th>VERSÃO</th> <th>HORA</th> <th>MES</th> </tr> <tr> <td>SEINFRA</td> <td>028.1 COM DESONERAÇÃO</td> <td>84,44%</td> <td>47,48%</td> </tr> <tr> <td>SINAPI</td> <td>2026/02 COM DESONERAÇÃO</td> <td>99,71%</td> <td>59,74%</td> </tr> <tr> <td>PRÓPRIA</td> <td>PRÓPRIA</td> <td>0,00%</td> <td>0,00%</td> </tr> </table>	FUNTE	VERSÃO	HORA	MES	SEINFRA	028.1 COM DESONERAÇÃO	84,44%	47,48%	SINAPI	2026/02 COM DESONERAÇÃO	99,71%	59,74%	PRÓPRIA	PRÓPRIA	0,00%	0,00%	
	FUNTE	VERSÃO	HORA	MES																
	SEINFRA	028.1 COM DESONERAÇÃO	84,44%	47,48%																
SINAPI	2026/02 COM DESONERAÇÃO	99,71%	59,74%																	
PRÓPRIA	PRÓPRIA	0,00%	0,00%																	
LOCAL:	SÍTIO CROATA - TIANGUÁ-CE																			
CLIENTE:	PREFEITURA MUNICIPAL DE TIANGUÁ																			

87283	ARGAMASSA TRAÇO 1:6 (EM VOLUME DE CIMENTO E AREIA MÉDIA ÚMIDA) COM ADIÇÃO DE PLASTIFICANTE PARA EMBOÇO/MASSA ÚNICA/ASSENTAMENTO DE ALVENARIA DE VEDAÇÃO. PREPARO MECÂNICO COM BETONEIRA 400 L AF_08/2019	SINAPI	M3	0,00600000	R\$ 518,31	R\$ 3,10
TOTAL Serviço:						R\$ 3,10
VALOR:						165,89

### 19.3. FNDE 73 BANCO EM ALVENARIA REVESTIDO EM CERÂMICA (M)

Não cadastrado		FUNTE	UNID	COEFICIENTE	PREÇO UNITÁRIO	TOTAL
FNDE 73	BANCO EM ALVENARIA REVESTIDO EM CERÂMICA	PRÓPRIA	M	1,00000000	R\$ 720,10	R\$ 720,10
TOTAL Não cadastrado:						R\$ 720,10
VALOR:						720,10

### 19.4. FNDE 508 BANCO DE CONCRETO SEM ENCOSTO, DIM. 2,00 X 0,40 M (M2)

Não cadastrado		FUNTE	UNID	COEFICIENTE	PREÇO UNITÁRIO	TOTAL
FNDE 508	BANCO DE CONCRETO SEM ENCOSTO, DIM. 2,00 X 0,40 M	PRÓPRIA	M2	1,00000000	R\$ 610,55	R\$ 610,55
TOTAL Não cadastrado:						R\$ 610,55
VALOR:						610,55

### 19.5. 100861 SUPORTE MÃO FRANCESA EM AÇO, ABAS IGUAIS 30 CM, CAPACIDADE MINIMA 60 KG, BRANCO - FORNECIMENTO E INSTALAÇÃO. AF\_01/2020 (UN)

Material	FUNTE	UNID	COEFICIENTE	PREÇO UNITÁRIO	TOTAL	
00007568	BUCHA DE NYLON SEM ABA S10, COM PARAFUSO DE 6,10 X 65 MM EM AÇO ZINCADO COM ROSCA SOBERBA, CABECA CHATA E FENDA PHILLIPS	SINAPI	UN	3,00000000	R\$ 0,92	R\$ 2,76
00037590	SUPORTE MAO-FRANCESA EM AÇO, ABAS IGUAIS 30 CM, CAPACIDADE MINIMA 60 KG, BRANCO	SINAPI	UN	1,00000000	R\$ 16,86	R\$ 16,86
TOTAL Material:					R\$ 19,62	

Mão de Obra com Encargos Complementares		FUNTE	UNID	COEFICIENTE	PREÇO UNITÁRIO	TOTAL
88267	ENCANADOR OU BOMBEIRO HIDRÁULICO COM ENCARGOS COMPLEMENTARES	SINAPI	H	0,56420700	R\$ 29,16	R\$ 16,45
88316	SERVENTE COM ENCARGOS COMPLEMENTARES	SINAPI	H	0,21656430	R\$ 23,99	R\$ 5,19
TOTAL Mão de Obra com Encargos Complementares:						R\$ 21,64
VALOR:						41,26

### 19.6. FNDE 39 CONJUNTO DE MASTRO P/ TRÊS BANDEIRAS E PEDESTAL (UN)

Não cadastrado		FUNTE	UNID	COEFICIENTE	PREÇO UNITÁRIO	TOTAL
FNDE 39	CONJUNTO DE MASTRO P/ TRÊS BANDEIRAS E PEDESTAL	PRÓPRIA	UN	1,00000000	R\$ 22.245,31	R\$ 22.245,31
TOTAL Não cadastrado:						R\$ 22.245,31
VALOR:						22.245,31

### 19.7. FNDE 325 POSTE OFICIAL COMPLETO PARA REDE DE VOLEI (CJ)

Não cadastrado		FUNTE	UNID	COEFICIENTE	PREÇO UNITÁRIO	TOTAL
FNDE 325	POSTE OFICIAL COMPLETO PARA REDE DE VOLEI	PRÓPRIA	CJ	1,00000000	R\$ 2.728,04	R\$ 2.728,04

*Ce*

## RELATÓRIO ANALÍTICO - COMPOSIÇÕES DE CUSTOS

		<b>DATA :</b>	<b>BDI : 28,84%</b>
<b>OBRA:</b>	REFORMA E AMPLIAÇÃO DA ESCOLA BEJAMIM DAMASCENO E VASCONCELOS	<b>FONTES:</b>	<b>VERSÃO</b>
<b>DESCRIÇÃO:</b>	CONSTRUÇÃO DE QUADRA COBERTA	SINAPI	028 : COM DESONERAÇÃO
<b>LOCAL:</b>	SÍTIO CROATÁ - TIANGUÁ-CE	SINAPI	202602 COM DESONERAÇÃO
<b>CLIENTE:</b>	PREFEITURA MUNICIPAL DE TIANGUÁ	PRÓPRIA	PRÓPRIA
		<b>HORA</b>	<b>MES</b>
		84,44%	47,48%
		99,71%	59,74%
		0,00%	0,00%



TOTAL Não cadastrado:	R\$ 2.728,04
<b>VALOR:</b>	<b>2.728,04</b>

### 19.8. FNDE 326 TABELA DE BASQUETE OFICIAL COMPLETA (CJ)

Não cadastrado		FONTES	UNID	COEFICIENTE	PREÇO UNITÁRIO	TOTAL
FNDE 326	TABELA DE BASQUETE OFICIAL COMPLETA	PRÓPRIA	CJ	1,00000000	R\$ 7.909,92	R\$ 7.909,92
TOTAL Não cadastrado:						R\$ 7.909,92
<b>VALOR:</b>						<b>7.909,92</b>

### 19.9. FNDE 327 TRAVE OFICIAL COMPLETA PARA FUTEBOL DE SALÃO (CJ)

Não cadastrado		FONTES	UNID	COEFICIENTE	PREÇO UNITÁRIO	TOTAL
FNDE 327	TRAVE OFICIAL COMPLETA PARA FUTEBOL DE SALÃO	PRÓPRIA	CJ	1,00000000	R\$ 4.299,00	R\$ 4.299,00
TOTAL Não cadastrado:						R\$ 4.299,00
<b>VALOR:</b>						<b>4.299,00</b>

### 20.1. 99803 LIMPEZA DE PISO CERÂMICO OU PORCELANATO COM PANO ÚMIDO. AF\_04/2019 (M2)

Material		FONTES	UNID	COEFICIENTE	PREÇO UNITÁRIO	TOTAL
00005318	DILUENTE AGUARRAS	SINAPI	L	0,02222220	R\$ 24,18	R\$ 0,53
00013261	FLANELA *30 X 40* CM	SINAPI	UN	0,03143280	R\$ 1,80	R\$ 0,05
TOTAL Material:						R\$ 0,58
Mão de Obra com Encargos Complementares		FONTES	UNID	COEFICIENTE	PREÇO UNITÁRIO	TOTAL
88316	SERVENTE COM ENCARGOS COMPLEMENTARES	SINAPI	H	0,14962480	R\$ 23,99	R\$ 3,58
TOTAL Mão de Obra com Encargos Complementares:						R\$ 3,58
<b>VALOR:</b>						<b>4,16</b>

Carlos Henrique de Brito Lima  
 Engenheiro Civil  
 RNP: 061990798-3  
 Prefeitura Municipal de Tianguá

*Cu*



Prefeitura de  
**Tianguá**

PREFEITURA MUNICIPAL DE TIANGUÁ

Projetos

---

PROJETO DE REFORMA E AMPLIAÇÃO DA ESCOLA BEJAMIM  
DAMASCENO E VASCONCELOS NO MUNICÍPIO DE TIANGUÁ.

– Volume ÚNICO –

Março/2026

Carlos Henrique de Brito Lima  
Engenheiro Civil  
RNP: 061990798-3  
Prefeitura Municipal de Tianguá

*Ce*





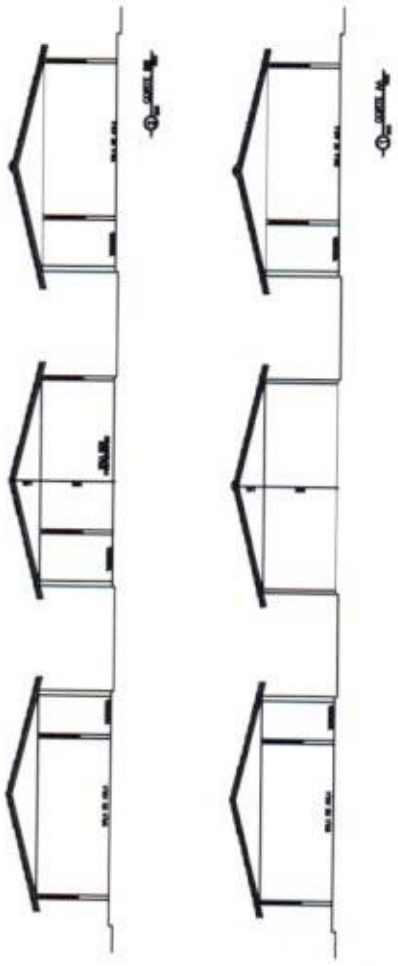
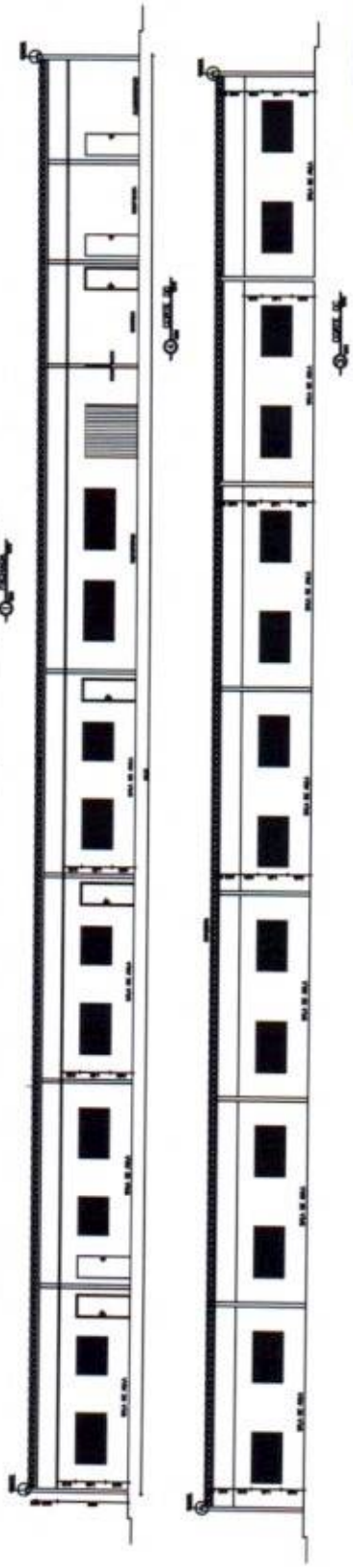
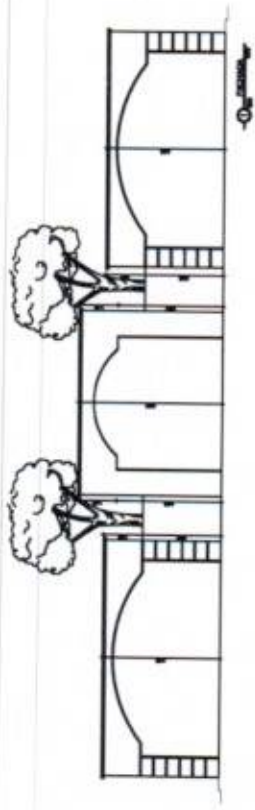

Carlos Henrique de Brito Lima  
 Engenheiro Civil  
 RNP: 061990798-3  
 Prefeitura Municipal de Tianguá

PREFEITURA MUNICIPAL DE TIANGUÁ

03/07

Handwritten mark: a

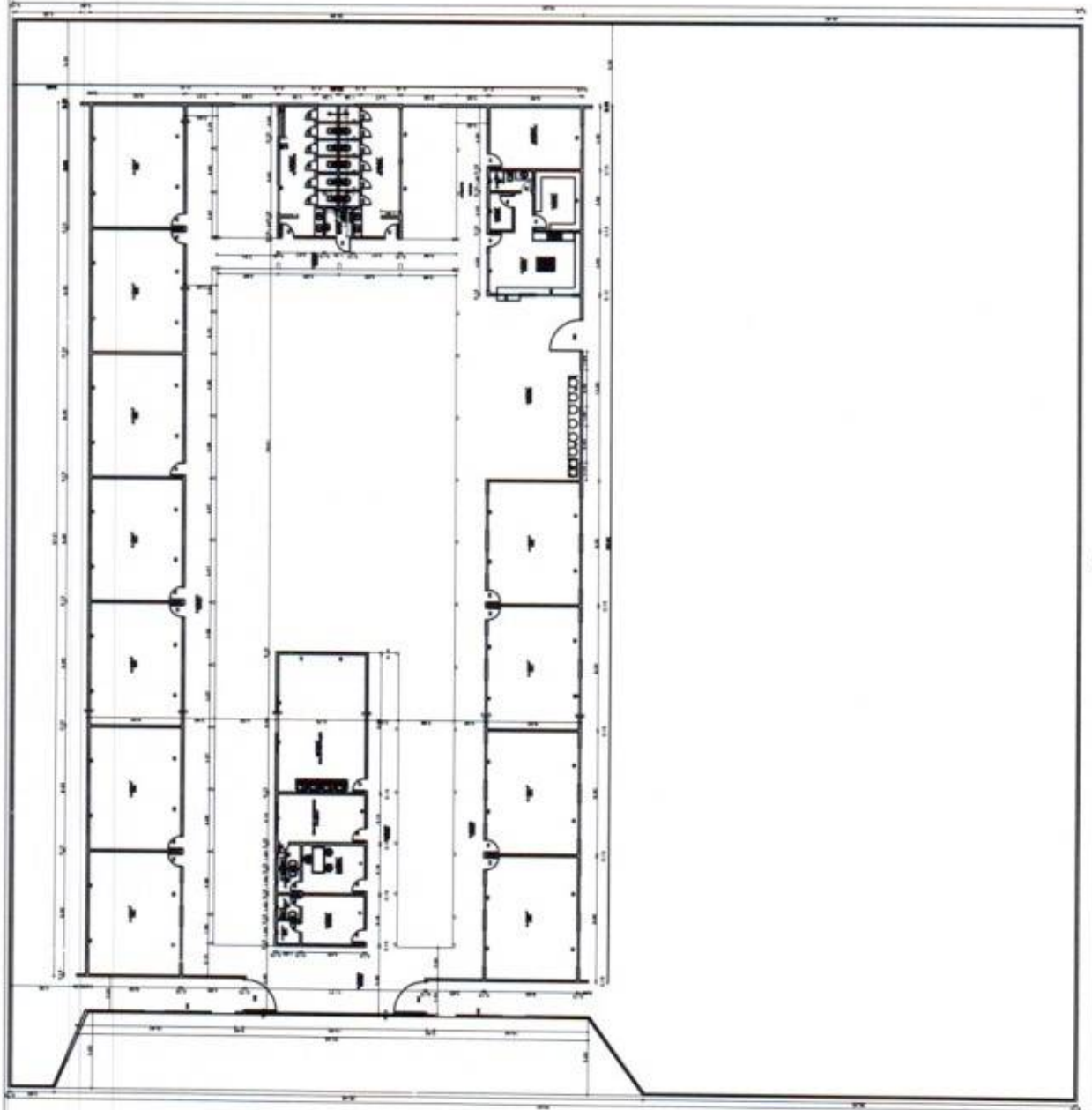

Carlos Henrique de Brito Lima  
 Engenheiro Civil  
 RNP: 061990798-3  
 Prefeitura Municipal de Tianguá

PREFEITURA MUNICIPAL DE TIANGUÁ

PROJ. ORÇ. \_\_\_\_\_

PROJ. EXEC. \_\_\_\_\_

PLANTA: BLOC. - ESTUJO

1/10

04/07

*ca*

















Prefeitura de  
**Tianguá**

PREFEITURA MUNICIPAL DE TIANGUÁ

ART

PROJETO DE REFORMA E AMPLIAÇÃO DA ESCOLA BEJAMIM DAMASCENO E VASCONCELOS NO MUNICÍPIO DE TIANGUÁ.

– Volume ÚNICO –

Março/2026

Carlos Henrique de Brito Lima  
Engenheiro Civil  
RNP: 061990798-3  
Prefeitura Municipal de Tianguá

A handwritten signature in blue ink, appearing to be 'Cv'.



Anotação de Responsabilidade Técnica - ART  
Lei nº 6.496, de 7 de dezembro de 1977

CREA-CE

ART OBRA / SERVIÇO  
Nº CE20261864985

Conselho Regional de Engenharia e Agronomia do Ceará



1. Responsável Técnico

CARLOS HENRIQUE DE BRITO LIMA  
Título profissional: ENGENHEIRO CIVIL

RNP: 0619907983  
Registro: 353139CE

2. Dados do Contrato

Contratante: prefeitura de tianguá-ce  
AVENIDA AVENIDA MOISÉS MOITA  
Complemento:  
Cidade: TIANGUÁ

Bairro: PLANALTO  
UF: CE

CPF/CNPJ: 07.735.178/0001-20  
Nº: 785  
CEP: 62320000

Contrato: Não especificado

Celebrado em:

Valor: R\$ 7.000,00

Tipo de contratante: Pessoa Jurídica de Direito Público

Ação Institucional: NENHUMA - NÃO OPTANTE

3. Dados da Obra/Serviço

ESTRADA TIANGUA SÍTIO LAGOINHA

Nº: 36

Complemento:

Bairro: SÍTIO CROATÁ

Cidade: TIANGUÁ

UF: CE

CEP: 62329899

Data de início: 01/08/2026

Previsão de término: 01/02/2027

Coordenadas Geográficas: -3.768069, -40.953340

Finalidade: Escolar

Código: Não Especificado

Proprietário: prefeitura de tianguá-ce

CPF/CNPJ: 07.735.178/0001-20

4. Atividade Técnica

18 - Fiscalização

52 - Execução de reforma > CONSTRUÇÃO CIVIL > EDIFICAÇÕES > DE REFORMA DE EDIFICAÇÃO > #1.1.2.4 - EM MATERIAIS MISTOS

Quantidade  
1,00

Unidade  
un

14 - Elaboração

80 - Projeto > CONSTRUÇÃO CIVIL > EDIFICAÇÕES > DE REFORMA DE EDIFICAÇÃO > #1.1.2.4 - EM MATERIAIS MISTOS

Quantidade  
1,00

Unidade  
un

35 - Elaboração de orçamento > CONSTRUÇÃO CIVIL > EDIFICAÇÕES > DE REFORMA DE EDIFICAÇÃO > #1.1.2.4 - EM MATERIAIS MISTOS

1,00

un

Após a conclusão das atividades técnicas o profissional deve proceder a baixa desta ART

5. Observações

Projeto, Fiscalização e Orçamento da Reforma e Ampliação da Escola Benjamin Damasceno e Vasconcelos.

6. Declarações

- Declaro que estou cumprindo as regras de acessibilidade previstas nas normas técnicas da ABNT, na legislação específica e no decreto n. 5296/2004.

7. Entidade de Classe

NENHUMA - NÃO OPTANTE

8. Assinaturas

Declaro serem verdadeiras as informações acima

Tianguá-CE, 24 de abril de 2026

Local

data



Documento assinado eletronicamente  
com credenciais de login e senha

CARLOS HENRIQUE DE BRITO LIMA

RNP: 0619907983

Data: 24/04/2026 08:15:00

CARLOS HENRIQUE DE BRITO LIMA - CPF: 037.933.473-97

prefeitura de tianguá-ce - CNPJ: 07.735.178/0001-20

9. Informações

\* A ART é válida somente quando quitada, mediante apresentação do comprovante do pagamento ou conferência no site do Crea.

10. Valor

Valor da ART: R\$ 108,39

Registrada em: 23/04/2026

Valor pago: R\$ 108,39

Nosso Número: 8218803822

A autenticidade desta ART pode ser verificada em: <https://crea-ce.sitac.com.br/publico/>, com a chave: CD4ac  
Impresso em: 24/04/2026 às 08:15:00 por: , ip: 177.37.185.175

www.crea-ce.org.br  
Tel: (85) 3453-5800

faleconosco@crea-ce.org.br  
Fax: (85) 3453-5804



CREA-CE  
Conselho Regional de Engenharia  
e Agronomia do Ceará



União Aquilar Santos  
Secretária de Educação  
do Município de Tianguá  
Portaria Nº 270/2024



**PORTARIA Nº 98, 14 DE MAIO DE 2026**



**“NOMEAÇÃO DE SERVIDOR PARA ACOMPANHAMENTO  
E FISCALIZAÇÃO DE OBRA DECORRENTE DE  
PROCESSO DE LICITAÇÃO DO MUNICÍPIO DE TIANGUÁ.”**

**A SECRETÁRIA MUNICIPAL DE EDUCAÇÃO DO MUNICÍPIO**, no uso de suas atribuições legais e com fundamento no art. 94, VI da Lei Orgânica do Município de Tianguá, e conforme a Lei nº 14.133/2021.

**CONSIDERANDO**, que cabe à Autarquia, nos termos do disposto no artigo 117, caput da Lei 14.133/2021, acompanhar e fiscalizar a execução dos contratos celebrados através de um representante da Administração;

**CONSIDERANDO** que os órgãos públicos devem manter fiscal formalmente designado durante toda a vigência dos contratos celebrados pela entidade.

**CONSIDERANDO** que o fiscal formalmente designado deverá atender os requisitos do art. 7º, da Lei 14.133/2021, incisos I, II e III. A saber:

I - sejam, preferencialmente, servidor efetivo ou empregado público dos quadros permanentes da Administração Pública;

II - tenham atribuições relacionadas a licitações e contratos ou possuam formação compatível ou qualificação atestada por certificação profissional emitida por escola de governo criada e mantida pelo poder público; e

III - não sejam cônjuge ou companheiro de licitantes ou contratados habituais da Administração nem tenham com eles vínculo de parentesco, colateral ou por afinidade,



até o terceiro grau, ou de natureza técnica, comercial, econômica, financeira, trabalhista e civil.

**CONSIDERANDO** os dispostos no art.117 da Lei nº 14.133/2021, § 1º, 2º e 3º,  
**RESOLVE** determinar as atribuições do Fiscal de Contrato. A saber:

§ 1º O fiscal do contrato anotará em registro próprio todas as ocorrências relacionadas à execução do contrato, determinando o que for necessário para a regularização das faltas ou dos defeitos observados.

§ 2º O fiscal do contrato informará a seus superiores, em tempo hábil para a adoção das medidas convenientes, a situação que demandar decisão ou providência que ultrapasse sua competência.

§ 3º O fiscal do contrato será auxiliado pelos órgãos de assessoramento jurídico e de controle interno da Administração, que deverão dirimir dúvidas e subsidiá-lo com informações relevantes para prevenir riscos na execução contratual.

**RESOLVE:**

**Art. 1º - NOMEAR** o servidor **LUCAS PAIXÃO ARAÚJO**, Engenheiro Civil – **CREA: 49643/D, CPF: 037.468.893-16**, como Fiscal de contratos de serviços do Município, nos termos da Lei nº 14.133/2021.

1. **LUCAS PAIXÃO ARAÚJO**. Ficará responsável pela fiscalização da seguinte obra:

**SERVIÇOS DE REFORMA E AMPLIAÇÃO DA E. E. I. F. FAMÍLIA AGRÍCOLA SÃO JOSÉ – SÍTIO SÃO JOSÉ E REFORMA E AMPLIAÇÃO DO CENTRO DE EDUCAÇÃO BÁSICA BENJAMIM DAMASCENO E VASCONCELOS - SÍTIO CROATÁ, NO MUNICÍPIO DE TIANGUÁ-CE.**

**Art. 2º** - Caberá ao Fiscal nomeado exercer suas funções em rigorosa obediência às disposições formais e legais que regem a matéria.

**Art. 3º** - O exercício da função atribuída ao Fiscal nomeado não acarretará ônus para o Município.

**Art. 4º** - Esta portaria entra em vigor na data de sua publicação, revogadas as disposições em contrário.



NO



PUBLIQUE-SE, REGISTRE-SE E CUMPRA-SE.

CENTRO ADMINISTRATIVO DE TIANGUÁ, 14 DE MAIO DE 2026.

URITÂNIA AGUIAR RAMOS

SECRETÁRIA MUNICIPAL DE EDUCAÇÃO

