Estado do Ceará – Consórcio Público de Saúde da Microrregião de Crato – CPSMC. Processo Administrativo n° 90018/2026. Dispensa de Licitação n° 74/2026. Extrato de Contrato n° 2026.08.11.60. Partes: CONSÓRCIO PÚBLICO DE SAÚDE DA MICRORREGIÃO DE CRATO – CPSMC e a COPLANA – CONSULTORIA, PLANEJAMENTO E ASSESSORIA LTDA, inscrita no CNPJ n° 03.963.811/0001-86. Tem por objeto: Contratação de empresa especializada para prestação de serviços técnicos de consultoria e assessoria em gestão de recursos humanos, visando ao suporte técnico às rotinas de administração de pessoal do Consórcio Público de Saúde da Microrregião de Crato – CPSMC, compreendendo orientação, acompanhamento e assessoramento na elaboração da folha de pagamento e no cumprimento das obrigações trabalhistas, previdenciárias, fiscais e acessórias, conforme condições e exigências estabelecidas no Termo de Referência, Anexo I do Aviso de Contratação Direta e seus anexos, e na proposta da CONTRATADA, com a finalidade de atender às necessidades do Consórcio Público de Saúde da Microrregião de Crato – CPSMC. Valor Global de R$ 13.000,00 (treze mil reais). Vigência: 4 (quatro) meses. Signatários: Paulo de Tarso Cardoso Varela e Joaquim Landim Neto. CRATO/CE, 14/08/2026.

*** *** ***

Estado do Ceará - Prefeitura Municipal de Limoeiro do Norte - Pregão Eletrônico Nº 045/2026 - SEMED/SRP - Tipo: Menor Preço. A Secretaria Municipal de Educação - SEMED da Prefeitura Municipal de Limoeiro do Norte, localizada na Rua Cel. Antonio Joaquim, 2121, Centro, torna público que se encontra à disposição dos interessados o Edital de Pregão Eletrônico Nº 045/2026 - SEMED/SRP, cujo objeto é o registro de preços para aquisição de livros didáticos complementares destinados ao fornecimento das práticas pedagógicas, visando atender os alunos da Rede Municipal de Ensino da Secretaria Municipal de Educação de Limoeiro do Norte - CE, sendo o Início de recebimento de propostas no dia 19/08/2026 a partir das 17:00hs; Fim de recebimento de propostas no dia 02/09/2026 até às 08:00 e Início do Pregão no dia 02/09/2026 às 08:00hs (horário de Brasília). O referido Edital poderá ser adquirido no endereço eletrônico www.licitamaisbrasil.com.br, no portal de licitações do TCE: www.tce.ce.gov.br/licitacoes, no site da Prefeitura municipal de Limoeiro do Norte-Ce: https://www.limoeirodonorte.ce.gov.br/ e Portal Nacional de Contratações Públicas - PNCP através do site https://www.gov.br/pncp/pt-br a partir da data desta publicação. **Limoeiro do Norte - CE, 19 de Agosto de 2026. José Lima Malveira - Ordenador de Despesas.**

*** *** ***

Estado do Ceará - Prefeitura Municipal de Limoeiro do Norte - Pregão Eletrônico Nº 046/2026 - SOSP/SRP - Tipo: Menor Preço. A Secretaria Municipal de Obras e Serviços Públicos - SOSP da Prefeitura Municipal de Limoeiro do Norte, localizada na Rua Cel. Antonio Joaquim, 2121, Centro, torna público que se encontra à disposição dos interessados o Edital de Pregão Eletrônico Nº 046/2026 - SOSP/SRP, cujo objeto é o registro de preços visando a futura e eventual contratação de empresa especializada para o serviço de locação de maquinas e veículos pesados junto a Secretaria de Obras e Serviços Públicos do Município de Limoeiro do Norte - CE, sendo o Início de recebimento de propostas no dia 19/08/2026 a partir das 17:00hs; Fim de recebimento de propostas no dia 03/09/2026 até às 08:00 e Início do Pregão no dia 03/09/2026 às 08:00hs (horário de Brasília). O referido Edital poderá ser adquirido no endereço eletrônico www.licitamaisbrasil.com.br, no portal de licitações do TCE: www.tce.ce.gov.br/licitacoes, no site da Prefeitura municipal de Limoeiro do Norte-Ce: https://www.limoeirodonorte.ce.gov.br/ e Portal Nacional de Contratações Públicas - PNCP através do site https://www.gov.br/pncp/pt-br a partir da data desta publicação. **Limoeiro do Norte - CE, 19 de Agosto de 2026. José Wilson Loures Assis - Ordenador de Despesas.**

*** *** ***

Estado do Ceará - Prefeitura Municipal de Hidrolândia - Aviso de Abertura de Licitação. Unidade Administrativa: Secretaria Municipal de Educação - Regente: Pregoeiro - Processo Originário: Pregão Eletrônico nº PMH-220726-PE01-SDE - Objeto: Aquisição de 01 (Um) Veículo Automotor Novo, Zero Quilômetro, com Capacidade Mínima para 07 (Sete) Lugares, Destinado ao Apoio Logístico e ao Atendimento das Atividades Pedagógicas, de Supervisão, Acompanhamento, Monitoramento e Assessoramento Técnico às Unidades Escolares da Rede Municipal de Ensino, no Âmbito da Secretaria Municipal de Educação, com a Finalidade Precípua de Promover o Fortalecimento da Gestão Pedagógica - Data de Abertura: 01/09/2026 - Horário: 08h30m - Link de Acesso ao Edital: https://licitamaisbrasil.com.br/ | https://www.hidrolandia.ce.gov.br/ | https://licitacoes.tce.ce.gov.br | https://pncp.gov.br - Link de Realização dos Lances: https://licitamaisbrasil.com.br/ **- Pregoeiro(a): Carlos Henrique Alves de Sousa.**

*** *** ***

Estado do Ceará - Prefeitura Municipal de Hidrolândia - Aviso de Alteração de Contrato. Tipo: Unilateral - Motivo: Acréscimo– Resultado após Adequação: Acréscimo - Sequencial: 1ª Alteração - Termo Inicial: Contrato Nº 25.10.24.01-SITDUMA - Processo Originário: Concorrência Eletrônica nº PMH-260625-CE01-SEINFRA - Contratante: Secretaria Municipal de Infraestrutura, Transporte, Desenvolvimento Urbano e Meio Ambiente - Contratada: A.T. Mesquita-ME CNPJ nº 24.022.534/0001-87 - Objeto: Execução dos serviços de pavimentação em pedra tosca em diversas vias do Município de Hidrolândia-CE e construção de uma praça com quadra policsportiva descoberta na localidade de Santa Tereza do Silvino - Valor da Alteração: R$ 85.601,77 (oitenta e cinco mil, seiscentos e um reais e setenta e sete centavos) - Novo Valor Global: R$ 1.177.118,30 (um milhão, cento e setenta e sete mil, cento e dezoito reais e trinta centavos) - Data da Assinatura do Termo de Alteração Contratual: 20/07/2026 - Fundamentação Legal: Art. 94, Lei Federal nº 14.133/21 - Signatários: Vanderlan Matos da Cruz (Contratante); Antônio Teixeira Mesquita (Contratada).

*** *** ***

Estado do Ceará - Prefeitura Municipal de Morada Nova - Aviso de Licitação. Modalidade: Pregão Eletrônico Nº. PE - 1108012026. Objeto: Aquisição de contentores plásticos para resíduos sólidos, destinados a operações profissionais de gestão e coleta urbana, através da Secretaria de Infraestrutura do Município de Morada Nova-CE, conforme condições, quantidades e exigências estabelecidas neste Edital e seus anexos, tipo: Menor Preço por Lote. A Agente de Contratação/Pregoeira comunica aos interessados que no dia 02 de setembro de 2026 as 08h30min horas no endereço eletrônico https://compras.m2atecnologia.com.br, realizará Pregão eletrônico. O Edital e seus Anexos poderão ser obtidos nos endereços eletrônicos: www.tce.ce.gov.br, https://compras.m2atecnologia.com.br www.moradanova.ce.gov.br. Maiores informações através do e-mail licitacaomoradanova2025@gmail.com. **Fabiene Rodrigues de Sousa - Agente de contratação/ Pregoeira.**

*** *** ***

Estado do Ceará - Prefeitura Municipal de Morada Nova - Aviso de Licitação. Modalidade: Pregão Eletrônico Nº. PE - 3007012026. Objeto: Aquisição de equipamento e material permanente para unidade de atenção especializada em saúde, sob a Responsabilidade da Secretaria Municipal de Saúde do Município de Morada Nova-CE, conforme condições, quantidades e exigências estabelecidas neste Edital e seus anexos, tipo: Menor Preço por item. A agente de contratação/Pregoeira comunica aos interessados que no dia 01 de setembro de 2026 as 08h30min horas no endereço eletrônico https://compras.m2atecnologia.com.br, realizará Pregão Eletrônico. O Edital e seus Anexos poderão ser obtidos nos endereços eletrônicos: www.tce.ce.gov.br, https://compras.m2atecnologia.com.br www.moradanova.ce.gov.br. Maiores informações através do e-mail licitacaomoradanova2025@gmail.com. **Fabiene Rodrigues de Sousa - Agente de contratação/ Pregoeira.**

*** *** ***

Estado do Ceará - Prefeitura Municipal de Mauriti - Aviso de Licitação - Dispensa Eletrônica Nº 2026.08.18.02/DE. Objeto: Contratação de empresa para fornecimento de equipamentos, materiais permanentes e utensílios de cozinha, destinado a estruturação do Centro de Referência de Assistência Social - CRAS Palestina, de interesse desta Municipalidade, por intermédio da Secretaria Municipal de Proteção Social e do Trabalho de Mauriti/CE. Entrega das Propostas: A partir da data dessa publicação e abertura das propostas: 24/08/2026 às 08h:30min (horário de Brasília) no sítio www.portaldelicitacaomauriti.com.br. Informações gerais: O Edital poderá ser obtido através do sítio referido acima e nos sites http://www.tce.ce.gov.br/licitacoes/ e www.mauriti.ce.gov.br ou junto ao Agente de Contratação na Comissão de Licitação, sito à Av. Senhor Martins, S/Nº - Bairro Bela Vista. **Mauriti/CE, 18 de agosto de 2026. Iarinda Franca De Almeida - Agente de Contratação.**

*** *** ***

Estado do Ceará - Prefeitura Municipal de Porteiras - Aviso de Licitação - Pregão Eletrônico Nº 2026.08.18.1. O Município de Porteiras, em conformidade com a Lei Federal nº. 14.133/2021, torna público aos interessados, que pretende realizar Certame Licitatório na Modalidade Pregão Eletrônico, tombado sob nº 2026.08.18.1, cujo objeto é a Fornecimento de equipamentos, mobiliários e materiais diversos destinados ao setor cultural de Porteiras/CE, por intermédio da Secretaria Municipal de Juventude, Cultura, Esporte e Turismo, com recurso da Política Nacional Aldir Blanc de fomento à cultura - PNAB (Lei nº 14.399/2022), conforme especificações constantes em Edital Convocatório. Início de acolhimento das propostas: 20 de agosto de 2026 a partir das 17:00 horas. Data e horário de encerramento de acolhimento das propostas: 01 de setembro de 2026 às 08:00 horas. Data e horário de início da Sessão: 01 de setembro de 2026 às 09:00 horas, através do Portal de Compras do Município de Porteiras no site www.licitacaoporteiras.com.br. Os interessados poderão obter o texto integral do Edital através dos endereços eletrônicos: https://pncp.gov.br e https://municipios-licitacoes.tce.ce.gov.br ou no Setor de Licitações da Prefeitura situada à Rua Mestre Zuca, nº 16, Centro, Porteiras - Ceará no horário de 08:00 às 12:00hrs. Informações pelo telefone (88) 3557-1254. **Porteiras/CE, 18 de agosto de 2026 - Franceilda Tavares dos Santos - Agente de Contratação/Pregoeira.**

*** *** ***

FSC www.fsc.org MISTO Papel produzido a partir de fontes responsáveis FSC® C126031

Comissão de Licitação
146
Morada Nova

condições, quantidades e exigências estabelecidas neste Edital e seus anexos, tipo: Menor Preço por item. A agente de contratação/Pregoeira comunica aos interessados que no dia 01 de setembro de 2026 as 08h30min horas no endereço eletrônico https://compras.m2atecnologia.com.br, realizará Pregão eletrônico. O edital e seus anexos poderão ser obtidos nos endereços eletrônicos: www.tce.ce.gov.br, https://compras.m2atecnologia.com.br www.moradanova.ce.gov.br. Maiores informações através do e-mail licitacaomoradanova2025@gmail.com.

FABIENE RODRIGUES DE SOUSA–
Agente de contratação/ Pregoeira.

Publicado por:
Wallison Ferreira Nobre da Silva
Código Identificador:67CB605B

COMISSÃO PERMANENTE DE LICITAÇÃO
AVISO DE LICITAÇÃO

Estado do Ceará – Prefeitura Municipal de Morada Nova/CE – Aviso de Licitação.
Modalidade: Pregão Eletrônico Nº. PE - 1108012026. objeto: AQUISIÇÃO DE CONTENTORES PLÁSTICOS PARA RESÍDUOS SÓLIDOS, DESTINADOS A OPERAÇÕES PROFISSIONAIS DE GESTÃO E COLETA URBANA, ATRAVÉS DA SECRETARIA DE INFRAESTRUTURA DO MUNICÍPIO DE MORADA NOVA-CE, conforme condições, quantidades e exigências estabelecidas neste Edital e seus anexos, tipo: Menor Preço por Lote. A agente de contratação/Pregoeira comunica aos interessados que no dia 02 de setembro de 2026 as 08h30min horas no endereço eletrônico https://compras.m2atecnologia.com.br, realizará Pregão eletrônico. O edital e seus anexos poderão ser obtidos nos endereços eletrônicos: www.tce.ce.gov.br, https://compras.m2atecnologia.com.br www.moradanova.ce.gov.br. Maiores informações através do e-mail licitacaomoradanova2025@gmail.com.

FABIENE RODRIGUES DE SOUSA
Agente de contratação/ Pregoeira.

Publicado por:
Wallison Ferreira Nobre da Silva
Código Identificador:8F41A125

SECRETARIA DA ADMINISTRAÇÃO
PORTARIA Nº 1006-D/2026–SEAD (REPUBLICADA POR INCORREÇÃO)

A SECRETÁRIA DA ADMINISTRAÇÃO, no uso de suas atribuições legais que lhe confere o Art. 81, inciso III da Lei Orgânica do Município, combinado com o que é determinado pelo Art. 11, inciso II da Lei nº 1.804, de 22 de maio de 2017;

RESOLVE:

CONCEDER, ao servidor (a) **IDELFRAN CAMURÇA CARDOSO,** matrícula Nº **1394674, GOZO DE FÉRIAS** no período de **01/07/2026 À 30/07/2026** referente ao **PERÍODO AQUISITIVO** de **03/09/2024 À 03/09/2025**, fazendo jus ao **ADICIONAL DE FÉRIAS**, correspondente a 1/3 (um terço) da remuneração, a ser pago no mês de **JUNHO/2026**, com esteio que dispõe o Art. 78 da Lei Nº 1.126, de 19 de junho de 2000.

GABINETE DA SECRETÁRIA DA ADMINISTRAÇÃO, em 10 de junho de 2026.

ALEXIA VIVIAN RODRIGUES DE SOUZA
Secretária da Administração - SEAD
Portaria nº 1105-B/2026

Publicado por:
Francisco Fredson Cavalcante de Lima
Código Identificador:71773AB4

SECRETARIA DA ADMINISTRAÇÃO
PORTARIA Nº 1006-E/2026–SEAD (REPUBLICADA POR INCORREÇÃO)

A SECRETÁRIA DA ADMINISTRAÇÃO, no uso de suas atribuições legais que lhe confere o Art. 81, inciso III da Lei Orgânica do Município, combinado com o que é determinado pelo Art. 11, inciso II da Lei nº 1.804, de 22 de maio de 2017;

RESOLVE:

CONCEDER, ao servidor (a) **HAVILA MARINA BEZERRA LIMA,** matrícula Nº **1390733, GOZO DE FÉRIAS** no período de **01/07/2026 À 30/07/2026** referente ao **PERÍODO AQUISITIVO** de **02/03/2025 À 02/03/2026**, fazendo jus ao **ADICIONAL DE FÉRIAS**, correspondente a 1/3 (um terço) da remuneração, a ser pago no mês de **JUNHO/2026**, com esteio que dispõe o Art. 78 da Lei Nº 1.126, de 19 de junho de 2000.

GABINETE DA SECRETÁRIA DA ADMINISTRAÇÃO, em 10 de junho de 2026.

ALEXIA VIVIAN RODRIGUES DE SOUZA
Secretária da Administração - SEAD
Portaria nº 1105-B/2026

Publicado por:
Francisco Fredson Cavalcante de Lima
Código Identificador:A0E3432C

SECRETARIA DA ADMINISTRAÇÃO
PORTARIA Nº 1006-F/2026–SEAD (REPUBLICADA POR INCORREÇÃO)

A SECRETÁRIA DA ADMINISTRAÇÃO, no uso de suas atribuições legais que lhe confere o Art. 81, inciso III da Lei Orgânica do Município, combinado com o que é determinado pelo Art. 11, inciso II da Lei nº 1.804, de 22 de maio de 2017;

RESOLVE:

CONCEDER, ao servidor (a) **KATIA ELANIA CHAVES GONÇALVES,** matrícula Nº **1300962, GOZO DE FÉRIAS** no período de **01/07/2026 À 30/07/2026** referente ao **PERÍODO AQUISITIVO** de **15/05/2025 À 15/05/2026**, fazendo jus ao **ADICIONAL DE FÉRIAS**, correspondente a 1/3 (um terço) da remuneração, a ser pago no mês de **JUNHO/2026**, com esteio que dispõe o Art. 78 da Lei Nº 1.126, de 19 de junho de 2000.

GABINETE DA SECRETÁRIA DA ADMINISTRAÇÃO, em 10 de junho de 2026.

ALEXIA VIVIAN RODRIGUES DE SOUZA
Secretária da Administração - SEAD
Portaria nº 1105-B/2026

Publicado por:
Francisco Fredson Cavalcante de Lima
Código Identificador:6BE2967E

SECRETARIA DA ADMINISTRAÇÃO
PORTARIA Nº 1707-D/2026–SEAD

A SECRETÁRIA DA ADMINISTRAÇÃO, no uso de suas atribuições legais que lhe confere o Art. 81, inciso III da Lei Orgânica do Município, combinado com o que é determinado pelo Art. 11, inciso II da Lei nº 1.804, de 22 de maio de 2017;

RESOLVE:

CONCEDER, ao servidor (a) **VITÓRIA GABRIELA LIMA DE SOUSA,** matrícula Nº **0061323, GOZO DE FÉRIAS** no período de **01/08/2026 À 30/08/2026** referente ao **PERÍODO AQUISITIVO** de **18/03/2025 À 18/03/2026**, fazendo jus ao **ADICIONAL DE**

FERNANDOGRAZIANI@OPOVODIGITAL.COM



ESTA COLUNA É PUBLICADA DE SEGUNDA A SÁBADO

FERNANDO GRAZIANI

CEARÁ PERDE DE NOVO E NÃO MOSTRA EVOLUÇÃO

A SITUAÇÃO do Ceará vai ficando cada vez pior na Série B. Nesta terça-feira, o time foi derrotado pelo Náutico por 1 a 0, no Recife, diante de um adversário que havia vencido apenas uma partida nos últimos 12 jogos. O Ceará fez um primeiro tempo constrangedor, foi completamente dominado, mostrando uma pobreza futebolística preocupante. É verdade que perdeu um gol daqueles inacreditáveis quando a partida ainda estava 0 a 0, logo no começo, com Renzo, mas isso não diminui a atuação muito ruim. Depois daquele lance, o que se viu foi um domínio amplo e irrestrito do Náutico, que poderia até ter construído uma vantagem maior. No segundo tempo, o rival passou a jogar com medo de sofrer o empate, e mesmo assim o Ceará foi incapaz de transformar a maior posse de bola em chances claras ou futebol minimamente convincente. É um time improdutivo e sem evolução. Com Daniel Paulista, o Ceará praticamente não melhora, e a cada rodada apresenta novos sinais de fragilidade. A situação é muito delicada e, se o Avaí vencer o Sport nesta quarta-feira, o Ceará volta para a zona de rebaixamento.

MARLON COSTA/AGIF/ESTADÃO CONTEÚDO

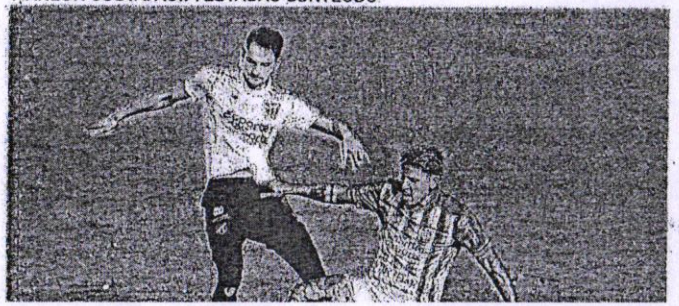

LIBERTADORES

Três brasileiros entram em campo nesta quarta-feira

Três brasileiros entram em campo nesta quarta-feira, 19, buscando uma vaga nas quartas de final da Copa Libertadores. Cruzeiro e Flamengo se enfrentam no Maracanã, no Rio de Janeiro (RJ), às 21h30min, enquanto o Palmeiras encara o Cerro Porteño, às 19 horas, no Defensores Del Chaco, em Assunção (Paraguai). Ambos os duelos de ida ficaram empatados em 1 a 1.

O Flamengo teve a melhor campanha da fase de grupos da Libertadores, com 16 pontos em seis partidas, e agora terá a oportunidade de decidir a vaga diante de sua torcida. A goleada sobre o Mirassol reforçou o bom momento ofensivo da equipe. Pedro, em grande fase, e Bruno Henrique disputam vaga. Na defesa, Ayrton Lucas deve substituir o lesionado Alex Sandro.

A Raposa chega ao Maracanã com um fator importante em relação ao primeiro jogo: os retornos de Fagner e Lucas Romero. A principal referência ofensiva con-

Estado do Ceará - Prefeitura Municipal de Morada Nova - Aviso de Licitação - Modalidade: Pregão Eletrônico Nº. PE - 1108012026. Objeto: Aquisição de contentores plásticos para resíduos sólidos, destinados a operações profissionais de gestão e coleta urbana, através da Secretaria da Infraestrutura do Município de Morada Nova-CE, conforme condições, quantidades e exigências estabelecidas neste Edital e seus anexos, tipo: Menor Preço por Lote. A Agente de Contratação/Pregoeira comunica aos interessados que no dia 02 de setembro de 2026 as 08h30min horas no endereço eletrônico https://compras.m2atecnologia.com.br, realizará Pregão eletrônico. O Edital e seus Anexos poderão ser obtidos nos endereços eletrônicos: www.tce.ce.gov.br, https://compras.m2atecnologia.com.br www.moradanova.ce.gov.br. Maiores informações através do e-mail licitacaomoradanova2025@gmail.com. **Fabiene Rodrigues de Sousa -Agente de contratação/ Pregoeira.**

Estado do Ceará - Prefeitura Municipal de Mauriti - Extrato do Contrato Nº 2026.08.10.01/SEINFRA. Partes: O Município de Mauriti/CE, através da Secretaria de Infraestrutura, Obras e Serviços Públicos e a empresa Construser Construção e Serviços de Terraplenagem. Objeto: Contratação de empresa especializada em serviços de engenharia para a execução das obras de pavimentação no município, conforme MAPP nº 3362, de interesse da Secretaria de Infraestrutura, Obras e Serviços Públicos de Mauriti-CE. Valor Total R$ 549.579,59 (quinhentos e quarenta e nove mil, quinhentos e setenta e nove reais e cinquenta e nove centavos). Prazo: 180 (cento e oitenta) dias. **Mauriti/CE, 10 de Agosto de 2026. Signatários: Santino Marcones Fernandes Lacerda e José Audísio de Morais.**

Estado do Ceará - Prefeitura Municipal de Maracanaú - Edital de Convocação Nº 002/2026 do Concurso Público Edital Nº 011/2023. O Prefeito de Maracanaú, no uso de suas atribuições legais, e em conformidade com a Lei Nº 1711, de 16 de agosto de 2011. Resolve: Convocar os candidatos aprovados no Concurso Público, objeto do Edital Nº 011/2023, Homologado pelo Decreto nº 5.170, de 07 de Maio de 2025, do seguinte cargo: Agente Fiscalizador de Trânsito e Transporte-Classificados: 1-1337227-Talyta Brito Coelho Bento-8º, 2-1324671-Francisco Alex Miguel Maia-9º,3-1342662-Francisco Eduardo Cardoso Ferreira-10º, 4-1342286-Marcus Vinicius da Silva Marques-11º.Todos os candidatos nominados ficam convocados a comparecerem na Secretaria de Recursos Humanos e Patrimoniais, localizada no Centro Administrativo deste, sito à Av. Durval Tomaz de Souza, nº 150, Conjunto Jereissati I, no período de 30 dias corridos, contados a partir de 17/08/2026 data da 1ª publicação do presente Edital, até 15/09/2026, no horário de 08h00min às 14h00min, para início dos procedimentos preparatórios dos atos de provimento e investidura no respectivo cargo, munidos dos documentos e exames abaixo discriminados. O candidato não comparecendo no prazo determinado acima, não poderá ser admitido e, em consequência, perderá sua vaga. Relação dos Documentos Necessários para Admissão no Serviço Público: 1. Original e cópia ou cópia autenticada do diploma/certificado fornecido por instituição de ensino reconhecida, comprovando a qualificação profissional exigida para o cargo pretendido; 2. Original e cópia ou cópia autenticada da Carteira do Trabalho e Previdência Social (Física ou Digital) - página que identifica o trabalhador e o último contrato de trabalho; 3. Original e cópia ou cópia autenticada da Certidão de Nascimento ou Casamento; 4. Original e cópia ou cópia autenticada da Cédula de Identidade civil ou militar, conforme o caso; 5. Original e cópia ou cópia autenticada do Cadastro de Pessoa Física-CPF; 6. Comprovante de situação cadastral no CPF; 7. Original e cópia ou cópia autenticada do Título de Eleitor e comprovante que votou na última eleição, ou certidão de quitação expedida pela Justiça Eleitoral; 8. Original e cópia ou cópia autenticada do documento militar, se do sexo masculino até 58 (cinquenta e oito) anos; 9. Original e cópia ou cópia autenticada da Carteira do Conselho da Categoria Profissional, se for o caso; 10. Original e cópia ou cópia autenticada do Comprovante de quitação com o Conselho da Categoria Profissional, se for o caso; 11. Original e cópia ou cópia autenticada do comprovante de endereço atualizado (água, luz, internet, etc); 12. Declaração de não ter antecedentes criminais e de estar em pleno gozo dos direitos civis e políticos, comprovada por meio de certidões expedidas pela Polícia Civil (www.sspds.ce.gov.br), Polícia Federal (servicos.pf.gov.br/eol-sinic-publico/), Justiça Federal (certidoes.trf5.jus.br/certidoes/)-Certidão Negativa Criminal Federal) e Justiça Estadual (sirece.tjce.jus.br/sirece-web/)-Certidão Negativa Criminal Estadual); 13. Original e cópia ou cópia autenticada do comprovante de inscrição no PIS/PASEP/NIT; 14. Certidão/Declaração específica da Junta Comercial do Estado do Ceará, comprovando a inexistência de participação do candidato, em sociedade de natureza comercial, como Gerente ou Administrador, expedida em até 90 dias; 15. Declaração quanto ao exercício de cargo(s) ou emprego(s) público(s), (se detentor de cargo ou emprego público em qualquer esfera administrativa e/ou empresa particular, apresentando declaração carimbada e assinada pelo órgão empregador, constando a forma de ingresso, carga horária, turno e escala de trabalho) (Modelo Fornecido pela Prefeitura Municipal de Maracanaú); 16. Declaração, datada e assinada, contendo os bens e valores que constituem o patrimônio ou de que não possui bens (Modelo Fornecido pela Prefeitura Municipal de Maracanaú); 17. Original e cópia ou cópia autenticada da última Declaração de Imposto de Renda ou Declaração de Isento; 18. Original e cópia ou cópia autenticada da Certidão de nascimento dos dependentes; 19. Original e cópia ou cópia autenticada do Cartão de vacinação dos dependentes menores de 7 (sete) anos; 20. Comprovante atualizado de frequência escolar para dependentes com idade de 7 (sete) a 14

Comissão de Licitação

Comissão de Licitação
Fl. 148
Morada Nova - CE

Edital nº PE-1108012026/2026

Última atualização 19/08/2026

Acessar Contratação

Local: Morada Nova/CE **Órgão:** MUNICIPIO DE MORADA NOVA

Unidade compradora: 26 - SECRETARIA DA INFRAESTRUTURA

Modalidade da contratação: Pregão - Eletrônico **Amparo legal:** Lei 14.133/2021, Art. 28, I **Tipo:** Edital

Modo de disputa: Aberto-Fechado **Registro de preço:** Não

Fonte orçamentária: Não informada

Data de divulgação no PNCP: 19/08/2026 **Situação:** Divulgada no PNCP

Data de início de recebimento de propostas: 19/08/2026 00:00 (horário de Brasília)

Data fim de recebimento de propostas: 02/09/2026 08:29 (horário de Brasília)

Id contratação PNCP: 07782840000100-1-000108/2026 **Fonte:** M2A tecnologia

Objeto:

AQUISIÇÃO DE CONTENTORES PLÁSTICOS PARA RESÍDUOS SÓLIDOS, DESTINADOS A OPERAÇÕES PROFISSIONAIS DE GESTÃO E COLETA URBANA, ATRAVÉS DA SECRETARIA DE INFRAESTRUTURA DO MUNICÍPIO DE MORADA NOVA-CE.

VALOR TOTAL ESTIMADO DA COMPRA	VALOR TOTAL HOMOLOGADO DA COMPRA
R$ 125.192,85	R$ 0,00

Itens | Arquivos | Atas de Registro de Preço | Contratos/Empenhos | Histórico

Nome	Data/Hora de Inclusão	Tipo
Edital	19/08/2026 - 11:43:08	Edital
Minuta de edital	19/08/2026 - 11:43:11	Outros Documentos
ETP	19/08/2026 - 11:43:13	Outros Documentos
Anexo - Minuta do Edital	19/08/2026 - 11:43:15	Outros Documentos

Exibir: 5 | 1-4 de 4 itens | Página: 1

‹ Voltar

Comissão de Licitação
Fl. 149
Morada Nova - CE

Prefeitura Municipal de Morada Nova

Av. Manoel Castro G. de Andrade , 726 - Centro - CEP: 62940-000 - Morada Nova\CE
CNPJ: 07.782.840/0001-00 - Tel: Tel. (88) 3422-1381 - Site: www.moradanova.ce.gov.br

INFORMAÇÕES DA LICITAÇÃO

PREGÃO ELETRÔNICO: PE-1108012026/2026

DATA DA ABERTURA	DATA DA PUBLIC./AVISO	DATA FA PUBLIC./EDITAL	TIPO	SITUAÇÃO
02/09/2026	19/08/2026	19/08/2026	MENOR PREÇO	ABERTA

LOCAL DE ABERTURA
M2A TECNOLOGIA

OBJETO DA LICITAÇÃO
AQUISIÇÃO DE CONTENTORES PLÁSTICOS PARA RESÍDUOS SÓLIDOS, DESTINADOS A OPERAÇÕES PROFISSIONAIS DE GESTÃO E COLETA URBANA, ATRAVÉS DA SECRETARIA DE INFRAESTRUTURA DO MUNICÍPIO DE MORADA NOVA-CE.

RESPONSÁVEIS

Pregoeiro/Presidente da Comissão	FABIENE RODRIGUES DE SOUSA
Responsável pela Informação	WALLISON FERREIRA NOBRE DA SILVA
Responsável pelo Parecer Técnico Jurídico	FRANCISCO DAVI CASTRO DE OLIVEIRA
Responsável pela Adjudicação	ANDRE FELIPE LIMA GIRAO
Responsável pela Homologação	ANDRE FELIPE LIMA GIRAO

FORMA DE PUBLICAÇÃO

PUBLICAÇÃO	TIPO	DESCRIÇÃO
19/08/2026	DIÁRIO OFICIAL DO ESTADO	DOE
19/08/2026	DIÁRIO OFICIAL DO MUNICÍPIO	APRECE
19/08/2026	JORNAL DE GRANDE CIRCULAÇÃO	O POVO
19/08/2026	OUTROS MEIOS DE PUBLICAÇÃO	SITE OFICIAL DO MUNICIPIO
19/08/2026	PORTAL NACIONAL DE CONTRATAÇÃO PÚBLICA	PNCP
19/08/2026	OUTROS MEIOS DE PUBLICAÇÃO	TCE

ÓRGÃOS

ÓRGÃO	ORDENADOR	TIPO
Secretaria da Infraestrutura	ANDRE FELIPE LIMA GIRAO	GERENCIADOR

ANDAMENTOS

DATA E HORA	FASE	SITUAÇÃO
19/08/2026 - 11:58	PROCESSO CADASTRADO	ABERTA

ARQUIVOS DISPONÍVEIS

DESCRIÇÃO	EXTENSÃO
EDITAL	pdf
TERMO DE REFERENCIA	pdf
ETP	pdf
MINUTA DO CONTRATO	pdf

Comissão de Licitação
Fl. 150
Morada Nova - Ce

Acessar Área do Usuário

mnolpm2025

Sair
×

Encerrar sessão

Deseja mesmo sair da sua conta no

Portal de Licitações

Cancelar Sair

1. Início
2. Contratações de Municípios
3. Licitação: PE-1108012026/2026

MORADA NOVA | Prefeitura Municipal

Licitação: PE-1108012026/2026

Detalhamento sobre a licitação

Exercício: 2026

Objeto: AQUISIÇÃO DE CONTENTORES PLÁSTICOS PARA RESÍDUOS SÓLIDOS, DESTINADOS A OPERAÇÕES PROFISSIONAIS DE GESTÃO E COLETA URBANA, ATRAVÉS DA SECRETARIA DE INFRAESTRUTURA DO MUNICÍPIO DE MORADA NOVA-CE.

Síntese do Objeto: Material de Consumo

Modalidade: Pregão **Critério de julgamento:** Menor Preço

Situação: Aberta

Observações: AQUISIÇÃO DE CONTENTORES PLÁSTICOS PARA RESÍDUOS SÓLIDOS, DESTINADOS A OPERAÇÕES PROFISSIONAIS DE GESTÃO E COLETA URBANA, ATRAVÉS DA SECRETARIA DE INFRAESTRUTURA DO MUNICÍPIO DE MORADA NOVA-CE.

Data da Publicação do Aviso: 19/08/2026 **Data de Abertura:** 02/09/2026 **Hora da Abertura:** 08:30

Local: http://compras.m2atecnologia.com.br

Forma de Publicação

Comissão de Licitação
Fl. 154
Morada Nova - Ce

- **Outros Meios de Publicações** → Especificação: M2A Compras → Data: 19/08/2026
- **Outros Meios de Publicações** → Especificação: Portal Nacional de Contratações Públicas - PNCP → Data: 19/08/2026
- **Diário Oficial da Estado** → Especificação: DOE - Diário Oficial do Estado → Data: 19/08/2026
- **Jornal de Grande Circulação** → Especificação: O POVO → Data: 19/08/2026
- **Outros Meios de Publicações** → Especificação: Internet → Data: 19/08/2026
- **Outros Meios de Publicações** → Especificação: SITE OFICIAL DO MUNICIPIO → Data: 19/08/2026
- **Diário Oficial do Município** → Especificação: APRECE → Data: 19/08/2026

Órgãos

- Secretaria da Infraestrutura

Objeto/Lotes/Itens

Objeto/Lote/Item: Lote 01 – Contentores de menor capacidade
×

Objeto/Lotes/Itens

Lote 01 – Contentores de menor capacidade
Objeto/Lote/Item: Lote 02 – Contentores de maior capacidade
×

Objeto/Lotes/Itens

Lote 02 – Contentores de maior capacidade

Nº do Processo Administrativo: 000222026072100

Fundamentação Legal: Art. 28, inciso I

Ordenador da Despesa: ANDRÉ FELIPE LIMA GIRÃO

Pregoeiro/Presidente da Comissão: FABIENE RODRIGUES DE SOUSA

Responsável pela Informação: FABIENE RODRIGUES DE SOUSA

Responsável pelo Parecer Técnico Jurídico: FRANCISCO DAVI CASTRO DE OLIVEIRA

Responsável pela Adjudicação: ANDRÉ FELIPE LIMA GIRÃO

Responsável pela Homologação:

Arquivos

EDITAL DE PREGÃO ELETRÔNICO ANEXO I - TERMO DE REFERÊNCIA - COMPRAS ETP ANEXO II - MINUTA DE CONTRATO - COMPRAS

Dúvidas? Contate a Ouvidoria.

CADASTRE-SE FAZER LOGIN

Comissão de Licitação FL. 152 Morada Nova - CE

M2A COMPRAS

AQUISIÇÃO DE CONTENTORES PLÁSTICOS PARA RESÍDUOS SÓLIDOS, DESTINADOS A OPERAÇÕES PROFISSIONAIS DE GESTÃO E COLETA URBANA, ATRAVÉS DA SECRETARIA DE INFRAESTRUTURA DO MUNICÍPIO DE MORADA NOVA-CE.

Prefeitura Municipal de Morada Nova - Morada Nova / CE

Recebendo propostas

Participar da contratação

CERTAME LICITATÓRIO Nº PE-1108012026

Modalidade:

Pregão Eletrônico

Modo de disputa:

Aberto e fechado

Classificação:

Compras

Tipo de apuração:

Lote

Critério de julgamento:

CADASTRE-SE FAZER LOGIN

Comissão de Licitação FL. 153 Morada Nova - C

M2A COMPRAS

28/08/2026 às 23:59

Limite para Esclarecimentos:

28/08/2026 às 23:59

Recebimento de Propostas::

02/09/2026 às 08:29

Abertura do certame:

02/09/2026 às 08:30

Lotes

- Lote 01 – Contentores de menor capacidade
- Lote 02 – Contentores de maior capacidade

Documentos

Descrição	Documentos
EDITAL DE PREGÃO ELETRÔNICO	
ANEXO I - TERMO DE REFERÊNCIA - COMPRAS	
ETP	
ANEXO II - MINUTA DE CONTRATO - COMPRAS	