926
FOLHA
RUBRICA
COMISSÃO DE CONTRATAÇÃO

Caio Silva Diogenes
Engenheiro Civil
CNPJ: 062021254 3
Portaria 008/2025

PLANTA DE SITUAÇÃO
ESCALA 1/250

AEROLEVANTAMENTO - PERSPECTIVA HOSPITAL



AEROLEVANTAMENTO - PERSPECTIVA HOSPITAL



AEROLEVANTAMENTO - PERSPECTIVA HOSPITAL



LEGENDA
- CURVA DE NÍVEL
- MEIO FIO
- EDIFICAÇÃO
- T POSTE

ASSINATURA RESPONSÁVEIS TÉCNICOS (ÃS):

CAIO SILVA DIÓGENES
ENG. CIVIL – RNP 062021254 3

ASSINATURA RESPONSÁVEL LEGAL:

DESENHO: TAYRONE JOSÉ
RESPONSÁVEL: CAIO SILVA DIÓGENES
FASE: PROJETO EXECUTIVO
DESENHO: PLANTA DE SITUAÇÃO
ESCALA: INDICADA
PROJETO: HOSPITAL MATERNIDADE
FOLHA: 01/01
CLIENTE: FUNDO MUNICIPAL DE SAUDE DE ALTO SANTO – CNPJ – 12.041.368/0001-87
ENDEREÇO: RUA JOAQUIM ROGÉRIO CABÓ, 177 – CENTRO, ALTO SANTO – CE, CEP 62970-000
DESENVOLVIMENTO:

PREFEITURA DE ALTO SANTO
Nosso Município Em Boas Mãos

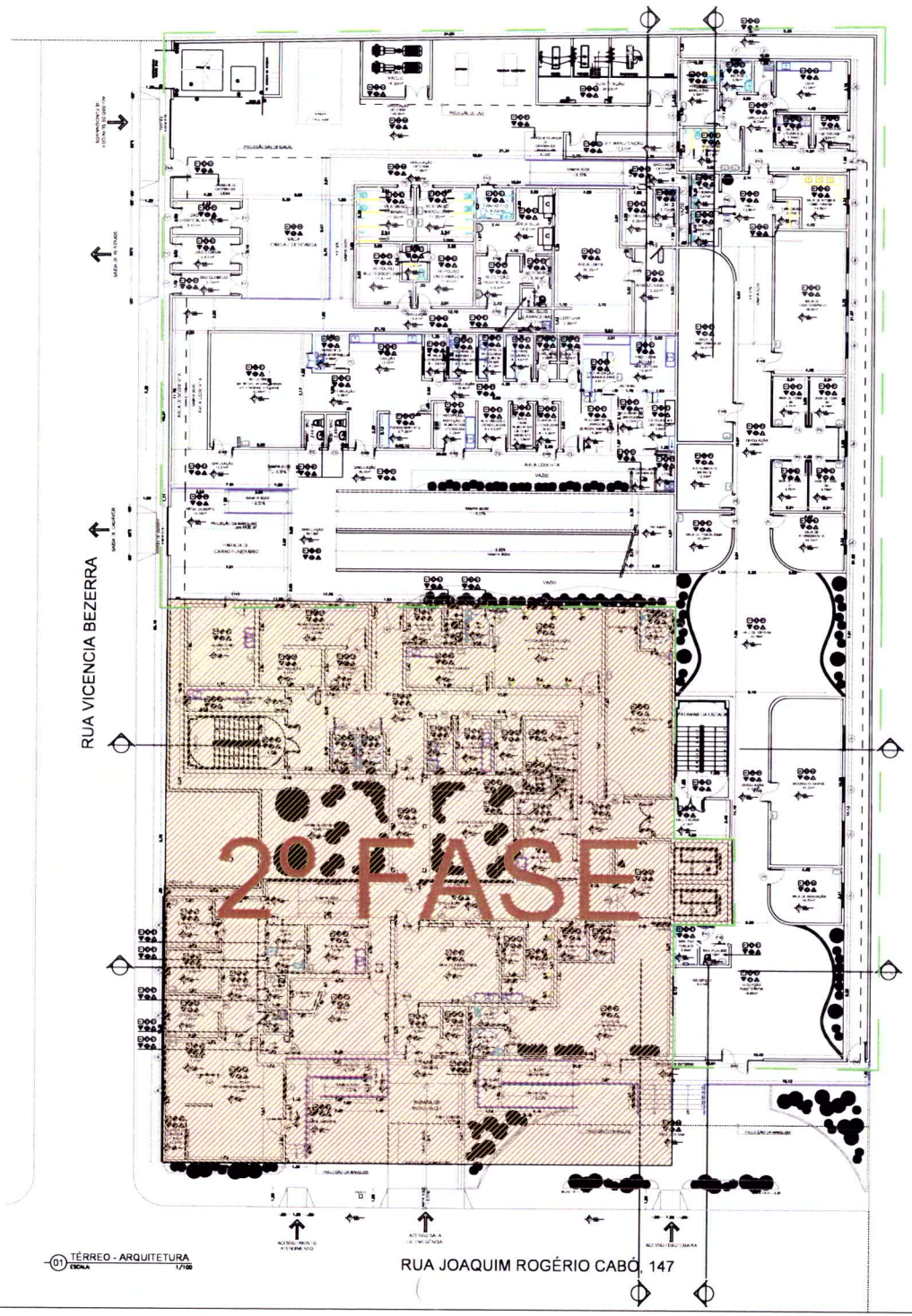

01 TÉRREO - ARQUITETURA
ESCALA 1/100

927
RUBRICA
COMISSÃO DE CONTRATAÇÃO

QUADRO DE ESPECIFICAÇÕES DE ACABAMENTOS

LEG	MATERIAIS DE ACABAMENTO	LOCAL DE ACABAMENTO
PISOS		
PAREDES		
TETO		
COMENTO		

QUADRO DE ESQUADRIA

PORTAS

TAG	DIMENSÕES	ESPECIFICAÇÕES
P1	0,70 x 2,10 m	PORTA DE ABRIR-1FOLHA MADEIRA, INCLUSO ADUELA, ALIZAR E DOBRADIÇAS
P2	0,80 x 2,10 m	PORTA DE ABRIR-1FOLHA MADEIRA, INCLUSO ADUELA, ALIZAR E DOBRADIÇAS
P3	0,90 x 2,10 m	PORTA DE ABRIR-1FOLHA MADEIRA, INCLUSO ADUELA, ALIZAR E DOBRADIÇAS
P3C	0,90 x 2,10 m	PORTA DE CORRER-1FOLHA MADEIRA, INCLUSO ADUELA, ALIZAR E DOBRADIÇAS
P4C	0,90 x 2,10 m	PORTA DE CORRER-1FOLHA MADEIRA, INCLUSO ADUELA, ALIZAR E DOBRADIÇAS
P4G	0,90 x 2,10 m	PORTA DE ABRIR COM GUICHÊ - 1FOLHA MADEIRA, INCLUSO ADUELA, ALIZAR E DOBRADIÇAS
P4E	0,90 x 2,10 m	PORTA DE ABRIR - 1FOLHA MADEIRA, INCLUSO ADUELA, ALIZAR E DOBRADIÇAS E BARRA PARA ACESSIBILIDADE
P5V	1,80 x 2,10 m	PORTA DE ABRIR, 1FOLHA VIDRO, INCLUSO ADUELA, ALIZAR E DOBRADIÇAS
P6	1,10 x 2,10 m	PORTA DE ABRIR, 1FOLHA MADEIRA, INCLUSO ADUELA, ALIZAR E DOBRADIÇAS
P6A	1,10 x 2,10 m	PORTA DE ABRIR, 1FOLHA, ALUMÍNIO, INCLUSO ADUELA, ALIZAR E DOBRADIÇAS
P6R	1,10 x 2,10 m	PORTA DE ABRIR - 1FOLHA, MADEIRA, INCLUSO ADUELA, ALIZAR E DOBRADIÇAS COM PROTEÇÃO RADIOLÓGICA
P7D	1,20 x 2,10 m	PORTA DE ABRIR, 2FOLHAS, MADEIRA, INCLUSO ADUELA, ALIZAR E DOBRADIÇAS
P7T	1,20 x 2,10 m	PORTA DE ABRIR - 1FOLHA, MADEIRA, INCLUSO ADUELA, ALIZAR E DOBRADIÇAS COM PROTEÇÃO DE TELA MILIMETRICA
P8V	1,40 x 2,10 m	PORTA VAI E VEM, 2FOLHAS, VIDRO, INCLUSO ADUELA, ALIZAR E DOBRADIÇAS
P8VV	1,40 x 2,10 m	PORTA VAI E VEM, 2FOLHAS, MADEIRA, INCLUSO ADUELA, ALIZAR E DOBRADIÇAS
P9D	1,60 x 2,10 m	PORTA DE ABRIR, 2FOLHAS, MADEIRA, INCLUSO ADUELA, ALIZAR E DOBRADIÇAS
P9V	1,60 x 2,10 m	PORTA VAI E VEM, 2FOLHAS, VIDRO, INCLUSO ADUELA, ALIZAR E DOBRADIÇAS

JANELAS

TAG	DIMENSÕES (LARG. x ALT.) / PEITORIL	ESPECIFICAÇÕES	MATERIAL DO PEITORIL
J1	0,50 x 0,50 m / 1,90 m	ALUMÍNIO - MAXIM AR, INCLUSO GUARNIÇÃO E VIDRO COM PELÍCULA FUMÊ	GRANITO CINZA PRATA
J5	1,50 x 0,50 m / 1,90 m	ALUMÍNIO - MAXIM AR, INCLUSO GUARNIÇÃO E VIDRO COM PELÍCULA FUMÊ	GRANITO CINZA PRATA
J6	1,50 x 1,90 m / 0,10 m	ALUMÍNIO - MAXIM AR, INCLUSO GUARNIÇÃO E VIDRO COM PELÍCULA FUMÊ	GRANITO CINZA PRATA
G1	0,60 x 0,90 m / 1,00 m	INOX - GUICHÊ, INCLUSO GUARNIÇÃO	

LEGENDA RÉGUAS

LEGENDA DE GASES

Ar	AR COMPRIMIDO
O2	OXIGÊNIO

LEGENDA DE PEÇAS SANITÁRIAS, LOUÇAS E METAIS

LEGENDA DE INSTALAÇÕES

HF = Água fria
HQ = Água quente
FV = Vapor
FG = Gás combustível
FO = Oxigênio
FN = Óxido nitroso
FV C = Vácuo clínico
FV L = Vácuo de limpeza
FA M = Ar comprimido medicinal
FA I = Ar comprimido industrial
AC = Ar condicionado
CD = Cabeá e afastamento de efluentes diferenciados
EE = Elétrico de emergência
ED = Elétrico diferenciado
E = Exaustão
ADE = A depender dos equipamentos utilizados

QUADRO DE ÁREAS

ÁREA TERRENO	3.016,90m²
ÁREA CONSTRUÍDA TÉRREO	1.900,74m²
AREA CONSTRUÍDA PAV. SUPERIOR	1.722,33m²
AREA CONSTRUÍDA RESÍDUOS	27,03m²
ÁREA TOTAL CONSTRUÍDA	3.650,10m²

1º FASE

2º FASE

Caio Silva Diogenes
Engenheiro Civil
CREA 2212543
Portaria 056/2025

ASSINATURA RESPONSÁVEIS TÉCNICOS (AU):

DAIANA MARIA DE OLIVEIRA BEZERRA
CAU Nº A244517-4

JESSICA MARIA DA SILVA ALMEIDA RUBENS
CAU Nº A186026-1

WENIA GRACIA OLIVEIRA
CAU Nº A321204-1

ASSINATURA RESPONSÁVEL LEGAL:

DESENHO: DAIANA, JÉSSICA E WENIA | RESPONSÁVEL: DAIANA, JÉSSICA E WENIA

FASE: PROJETO EXECUTIVO

DESENHO: TÉRREO – ARQUITETURA | ESCALA: 1/100

PROJETO: HOSPITAL MATERNIDADE | FOLHA: 01/25

CLIENTE: FUNDO MUNICIPAL DE SAUDE DE ALTO SANTO – CNPJ – 12.041.368/0001-87

ENDEREÇO: RUA JOAQUIM ROGÉRIO CABÓ, 177 – CENTRO, ALTO SANTO – CE, CEP 62970-000

DESENVOLVIMENTO:

DAIANA BEZERRA
JESSICA ALMEIDA
ARQUITETAS

PREFEITURA DE ALTO SANTO
Nosso Município Em Boas Mãos

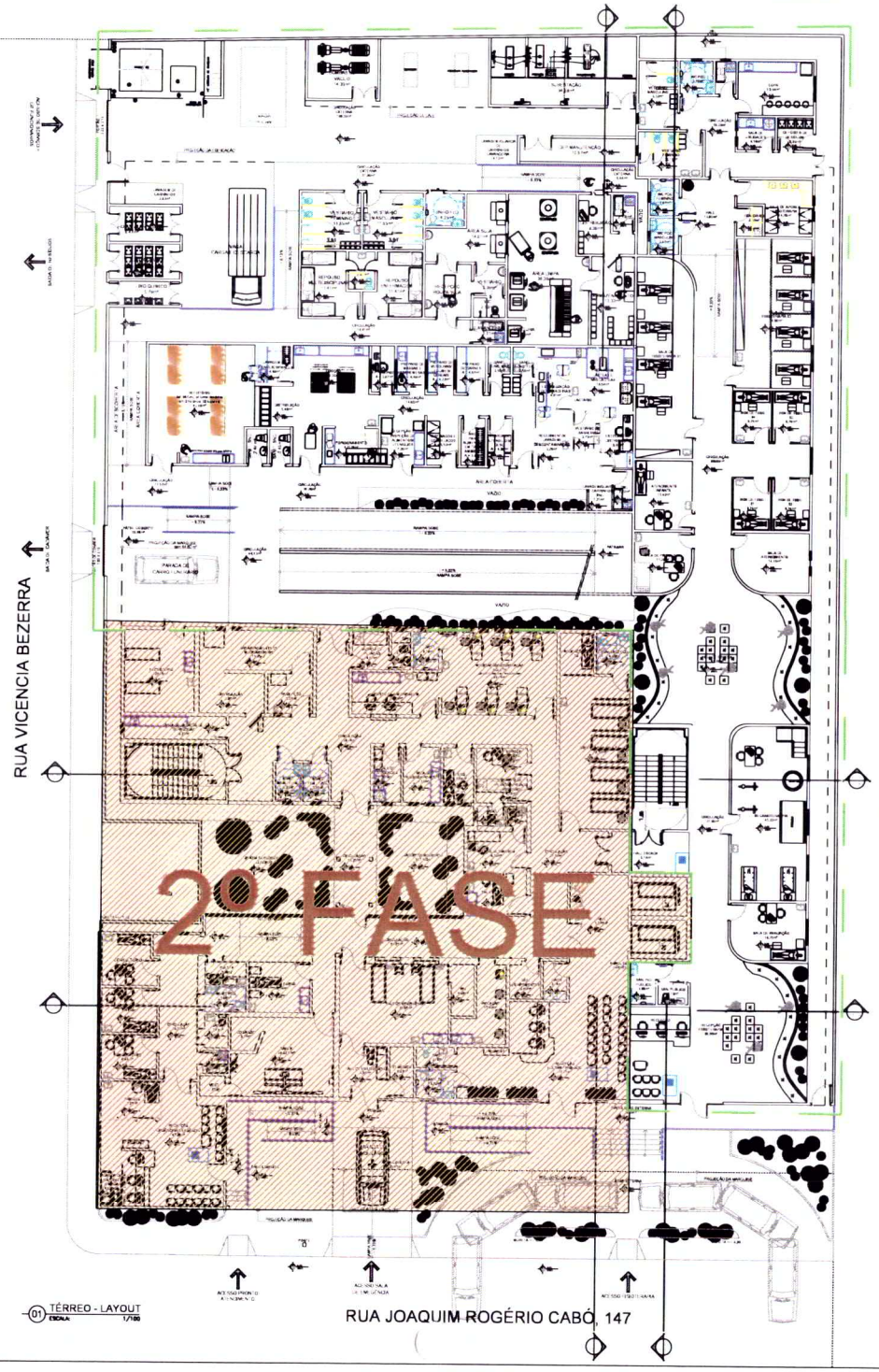





1º FASE

2º FASE

ASSINATURA RESPONSÁVEIS TÉCNICOS (AS):

DAIANA MARIA DE OLIVEIRA BEZERRA
CAU Nº A244517-4

JESSICA MARIA DA SILVA ALMEIDA RUBENS
CAU Nº A196026-1

WENIA GRACIA OLIVEIRA
CAU Nº A321204-1

ASSINATURA RESPONSÁVEL LEGAL

DESENHO: DAIANA, JÉSSICA E WENIA | RESPONSÁVEL: DAIANA, JÉSSICA E WENIA

FASE: PROJETO EXECUTIVO

DESENHO: TÉRREO - LAYOUT | ESCALA: 1/100

PROJETO: HOSPITAL MATERNIDADE | FOLHA: 02/25

CLIENTE: FUNDO MUNICIPAL DE SAUDE DE ALTO SANTO - CNPJ - 12.041.368/0001-87

ENDEREÇO: RUA JOAQUIM ROGÉRIO CABÓ, 177 - CENTRO, ALTO SANTO - CE, CEP 62970-000

DESENVOLVIMENTO:

DAIANA BEZERRA
JESSICA ALMEIDA
ARQUITETAS

PREFEITURA DE ALTO SANTO
Nosso Município Em Boas Mãos

Caio Silva Diogenes
Engenheiro Civil
RNP: 062[illegible]12543
Portaria 036/2025

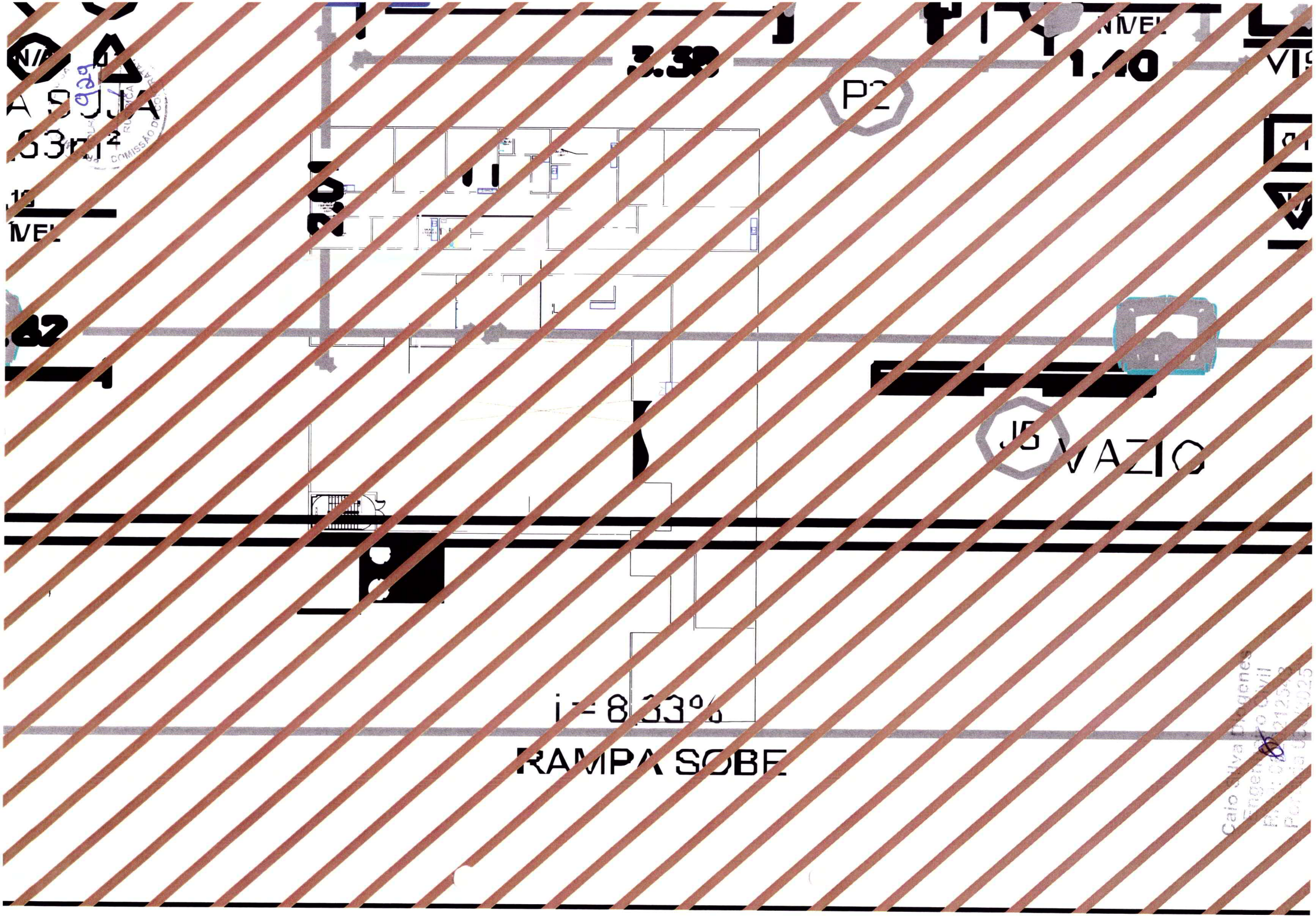
P2
J5
VAZIO
i = 8,33%
RAMPA SOBE

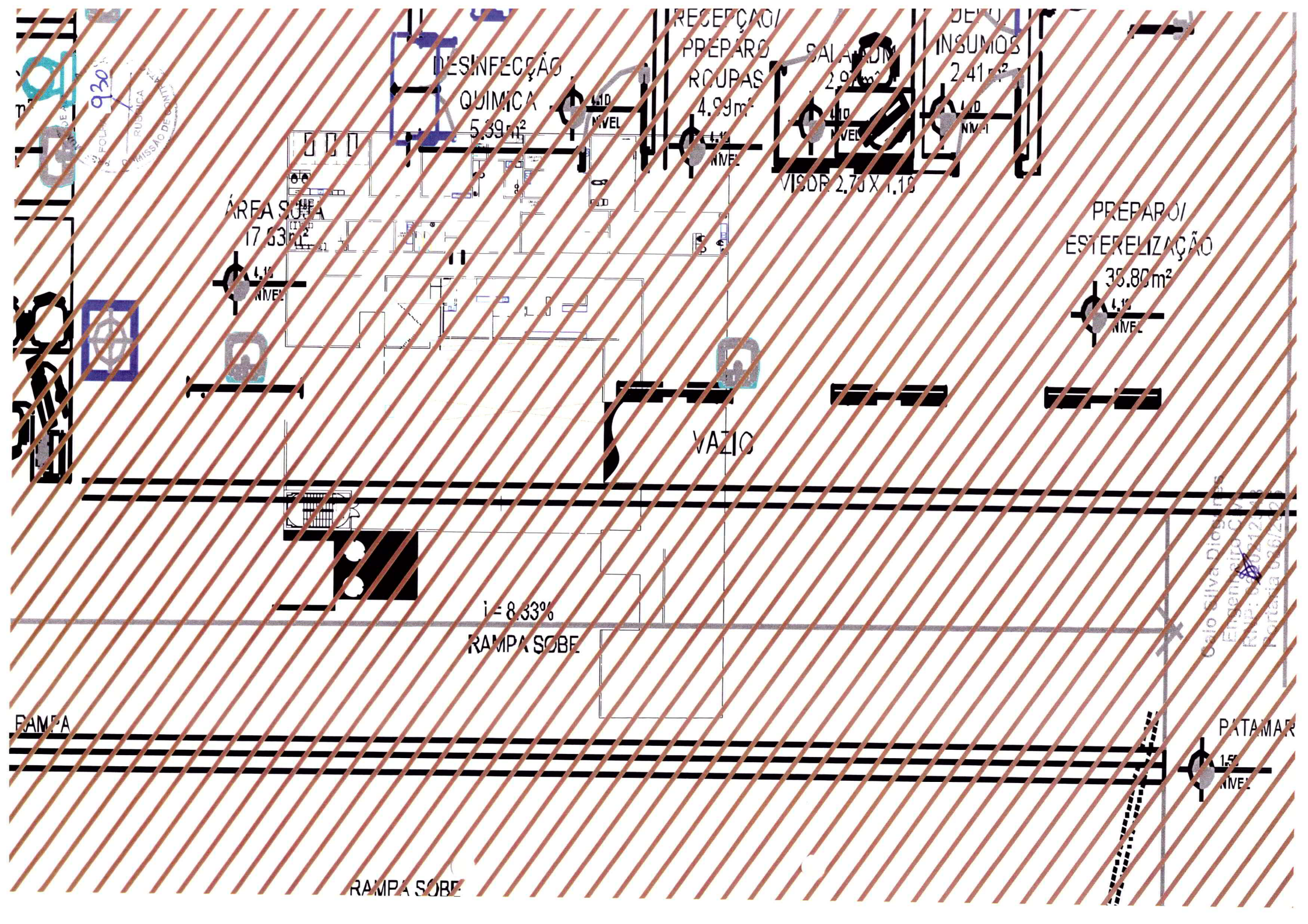
DESINFECÇÃO
QUÍMICA
5.39m²
RECEPÇÃO/
PREPARO
ROUPAS
4.99m²
SALA DE
2.9
DEPÓ
INSUMOS
2.41m²
VISOR 2.70 X 1.10
ÁREA SUJA
17.53m²
PREPARO/
ESTERELIZAÇÃO
35.80m²
VAZIO
i = 8.33%
RAMPA SOBE
RAMPA
PATAMAR
RAMPA SOBE

PREFEITURA MUNICIPAL DE ALTO SANTO
COMISSÃO DE CONTRATAÇÃO
FOLHA 431
RUBRICA

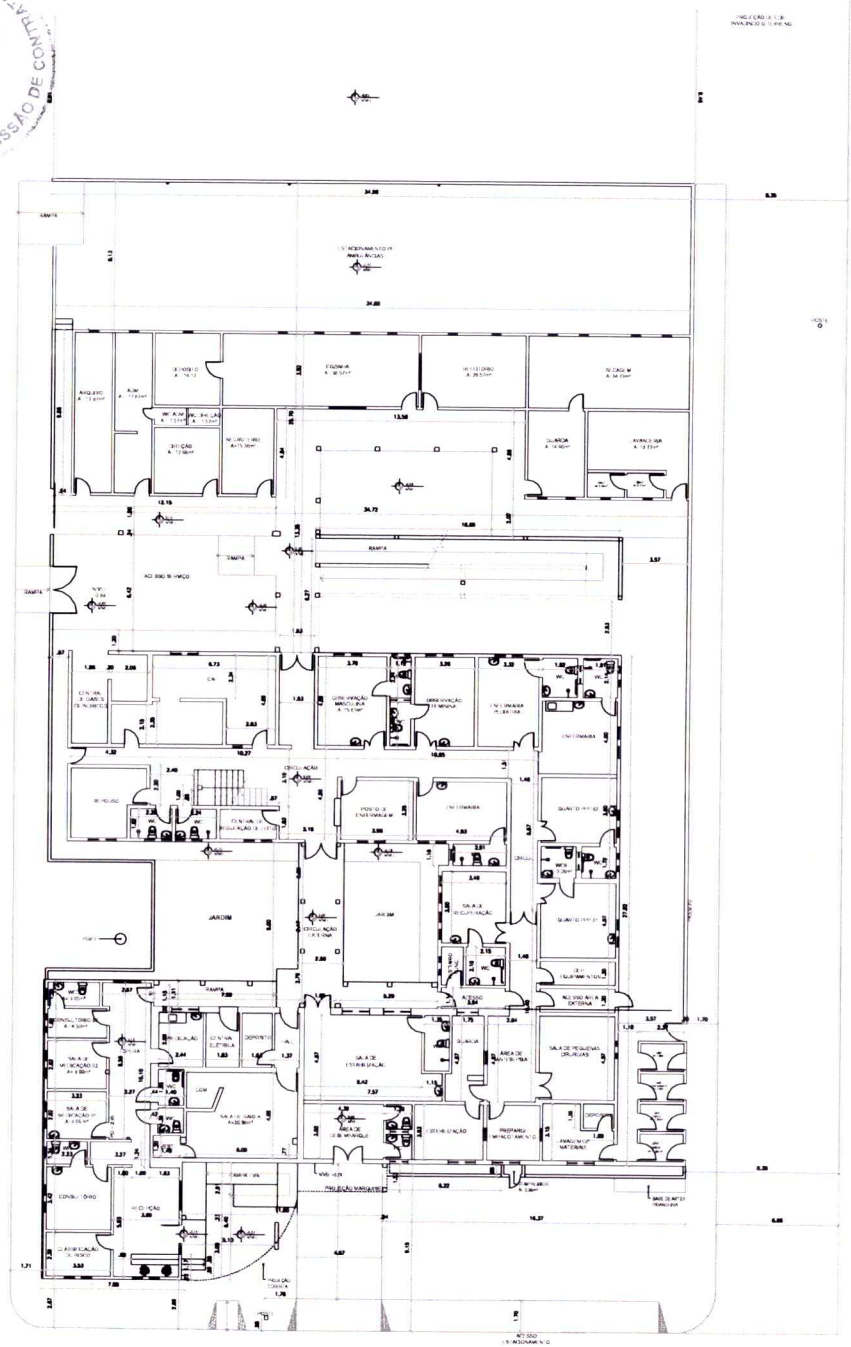

01 TÉRREO - ARQUITETURA EXISTENTE
ESCALA 1/100

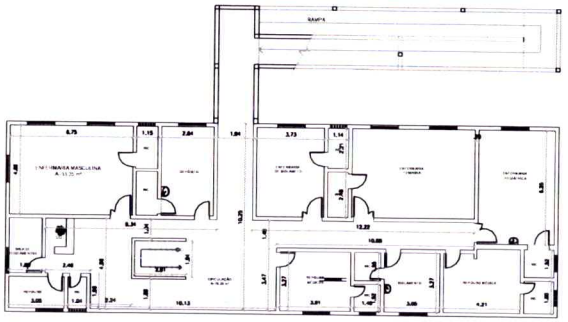

02 1º PAV - ARQUITETURA EXISTENTE
ESCALA 1/100

Caio Silva Diogenes
Engenheiro Civil
RNP: 062[illegible]583
Portaria 038/2025

ASSINATURA RESPONSÁVEIS TÉCNICOS (AS):

DAIANA MARIA DE OLIVEIRA BEZERRA
CAU Nº A244517-4

JESSICA MARIA DA SILVA ALMEIDA RUBENS
CAU Nº A195026-1

WENIA GRACIA OLIVEIRA
CAU Nº A321204-1

ASSINATURA RESPONSÁVEL LEGAL:

DESENHO: DAIANA, JÉSSICA E WENIA | RESPONSÁVEL: DAIANA, JÉSSICA E WENIA

FASE: PROJETO EXECUTIVO

DESENHO	ESCALA
TÉRREO – ARQUITETURA EXISTENTE	1/100
1º PAV – ARQUITETURA EXISTENTE	1/100

PROJETO: HOSPITAL MATERNIDADE
FOLHA: 05/25

CLIENTE: FUNDO MUNICIPAL DE SAUDE DE ALTO SANTO – CNPJ – 12.041.368/0001-87

ENDEREÇO: RUA JOAQUIM ROGÉRIO CABÓ, 177 – CENTRO, ALTO SANTO – CE, CEP 62970-000

DESENVOLVIMENTO:
DAIANA BEZERRA
JESSICA ALMEIDA
ARQUITETAS

PREFEITURA DE ALTO SANTO
ALTO SANTO
Nosso Município Em Boas Mãos

FOLHA 928
COMISSÃO DE CONTRATAÇÃO PÚBLICA

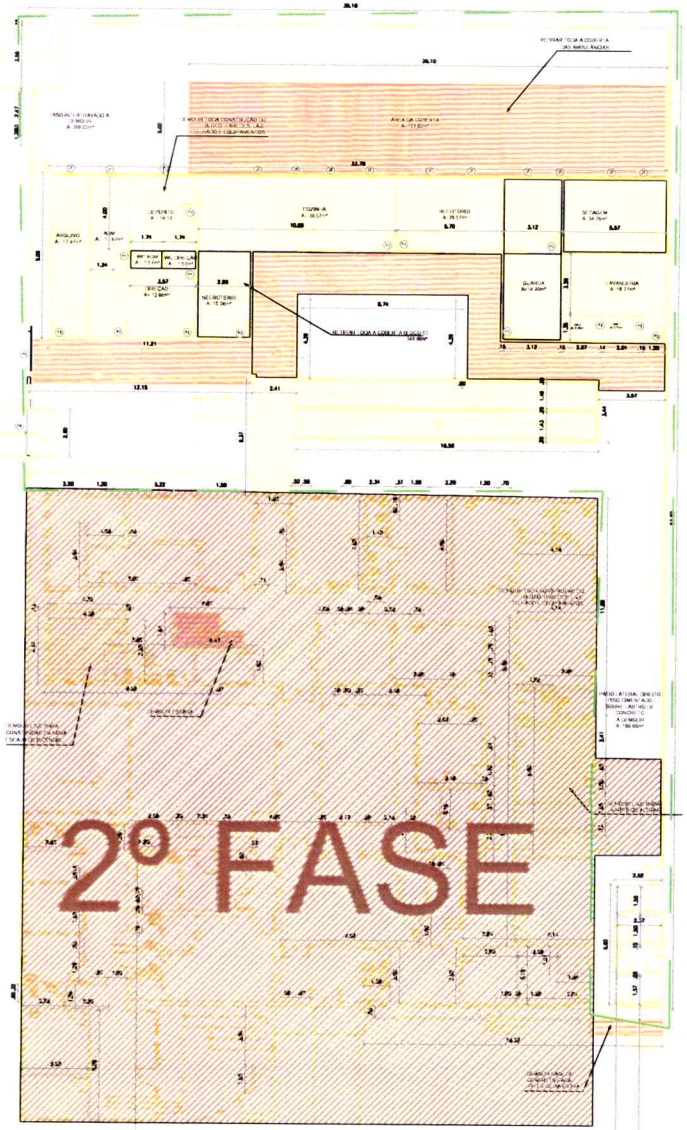

01 TÉRREO - DEMOLIR
ESCALA 1/100

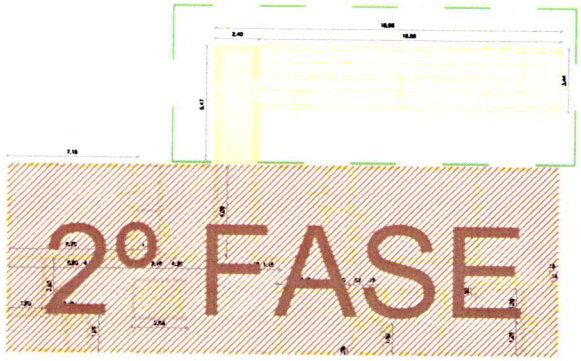

02 1º PAV - DEMOLIR
ESCALA 1/100

LEGENDA REFORMA

ALVENARIA EXISTENTE (A CONSERVAR) (ACABADA)	ALVENARIA EXISTENTE (A DEMOLIR) (ACABADA)	ALVENARIA NOVA (A CONSTRUIR) (ACABADA)	OUTROS ELEMENTOS
ALVENARIA TIJOLO CERÂMICO (ACABADA) OU BLOCO DE CONCRETO (DIMENSÕES VARIAVEIS)	ALVENARIA BLOCO CERÂMICO 8 FUROS OU BLOCO DE CONCRETO	ALVENARIA EM BLOCO CERÂMICO (8 FUROS) .15 ALVENARIA EM GESSO OU DRY-WALL .10 ALVENARIA EM GESSO OU DRY-WALL HIDROFUGIANTE .10	ELEMENTOS A DEMOLIR OU AJUSTAR CONFORME INDICAÇÃO EM PLANTA ELEMENTOS A DEMOLIR OU AJUSTAR CONFORME INDICAÇÃO EM PLANTA LAJES DE PISO OU DE COBERTA A CONSTRUIR LAJES DE PISO OU DE COBERTA A DEMOLIR AMBIENTES EXISTENTES COM PEÇAS E REVESTIMEWNTOS A DEFINIR

OBSERVAÇÕES GERAIS

1. TODAS AS RAMPAS E ESCADAS SERÃO NOVAS EXECUÇÕES.
2. REALIZAR A INSTALAÇÃO DE TODOS OS PISOS TÁTEIS.
3. TODOS OS BANHEIROS E SANITÁRIOS NÃO DEMARCADOS VIDE LEGENDA TERÃO SUAS PEÇAS, REVESTIMENTOS E BARRAS A INSTALAR.
4. TODOS OS AMBIENTES NÃO DEMARCADOS VIDE LEGENDA TERÃO SEUS REVESTIMENTOS E LAVATÓRIOS A DEFINIR (NOVOS).
5. EM TODOS OS SANITÁRIOS E BANHEIROS O NÍVEL DEVERÁ SER CONSIDERADO COM INCLINAÇÃO DIRECIONAL AO RALO.
6. VERIFICAR QUE PARA TODA A ÁREA TÉCNICA E EXTERNA DA UNIDADE HAVERÁ CONSTRUÇÃO DE PISO CONFORME NÍVEL INDICADO.

QUADRO DE ESQUADRIA A DEMOLIR

PORTAS

TAG	EXTENSÃO/ QUANTIDADE (MÁX/UN)	LARGURA / ALTURA (M)	ESPESSURA/ALTURA (M)	ÁREA (M²)	ESPECIFICAÇÕES
P1	2	2.10	0.80	3.53	PORTA DE ABRIR-1 FOLHA, MADEIRA
P2	12	2.10	0.80	20.16	PORTA DE ABRIR-1 FOLHA, MADEIRA, INCLUSO ADUELA, ALIZAR E DOBRADIÇAS
P5	01	1.70	2.50	4.25	PORTÃO DE FERRO
P8	01	1.70	2.60	4.42	PORTÃO DE FERRO
JANELAS					
TAG					ESPECIFICAÇÕES
J1	13	0.60	0.80	4.80	JANELA DE VIDRO E ALUMÍNIO

1º FASE

2º FASE

ASSINATURA RESPONSÁVEIS TÉCNICOS (AS):

DAIANA MARIA DE OLIVEIRA BEZERRA
CAU Nº A244517-4

JESSICA MARIA DA SILVA ALMEIDA RUBENS
CAU Nº A196026-1

WENIA GRACIA OLIVEIRA
CAU Nº A321204-1

ASSINATURA RESPONSÁVEL LEGAL:

DESENHO: DAIANA, JÉSSICA E WENIA | RESPONSÁVEL: DAIANA, JÉSSICA E WENIA

FASE: PROJETO EXECUTIVO

DESENHO: TÉRREO – ARQUITETURA A DEMOLIR — ESCALA: 1/100
1º PAV – ARQUITETURA A DEMOLIR — 1/100

PROJETO: HOSPITAL MATERNIDADE — FOLHA: 06/25

CLIENTE: FUNDO MUNICIPAL DE SAUDE DE ALTO SANTO – CNPJ – 12.041.368/0001-87

ENDEREÇO: RUA JOAQUIM ROGÉRIO CABÓ, 177 – CENTRO, ALTO SANTO – CE, CEP 62970-000

DESENVOLVIMENTO:

DAIANA BEZERRA
JESSICA ALMEIDA
ARQUITETAS

Caio Silva Diogenes
Engenheiro Civil
RNP: 062212543
Portaria 036/2025

PREFEITURA DE ALTO SANTO
Nosso Município Em Boas Mãos

PREF. MUN. DE ALTO PARAÍSO
FOLHA 933
RUBRICA
COMISSÃO DE CONTRATAÇÃO



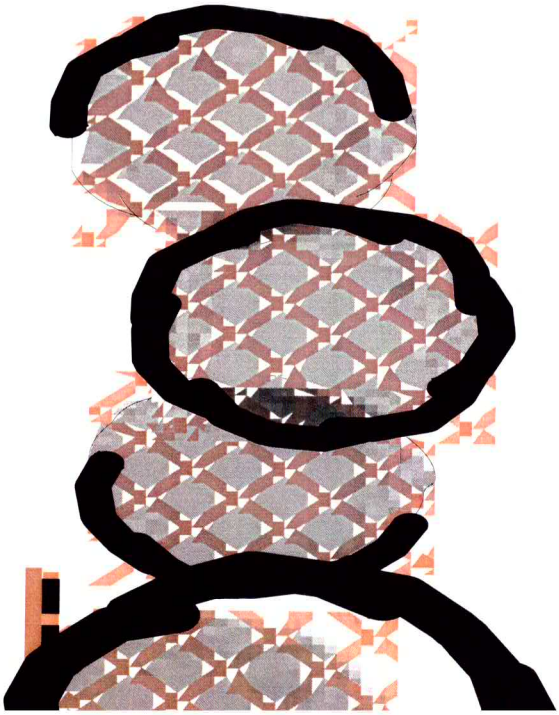

Caio Silvas Diógenes
Engenheiro Civil
RNP: 062042543
Portaria 038/2025

PREF. MUN. DE ARAPIRACA
FOLHA 934
RUBRICA
COMISSÃO DE CONTRATAÇÃO

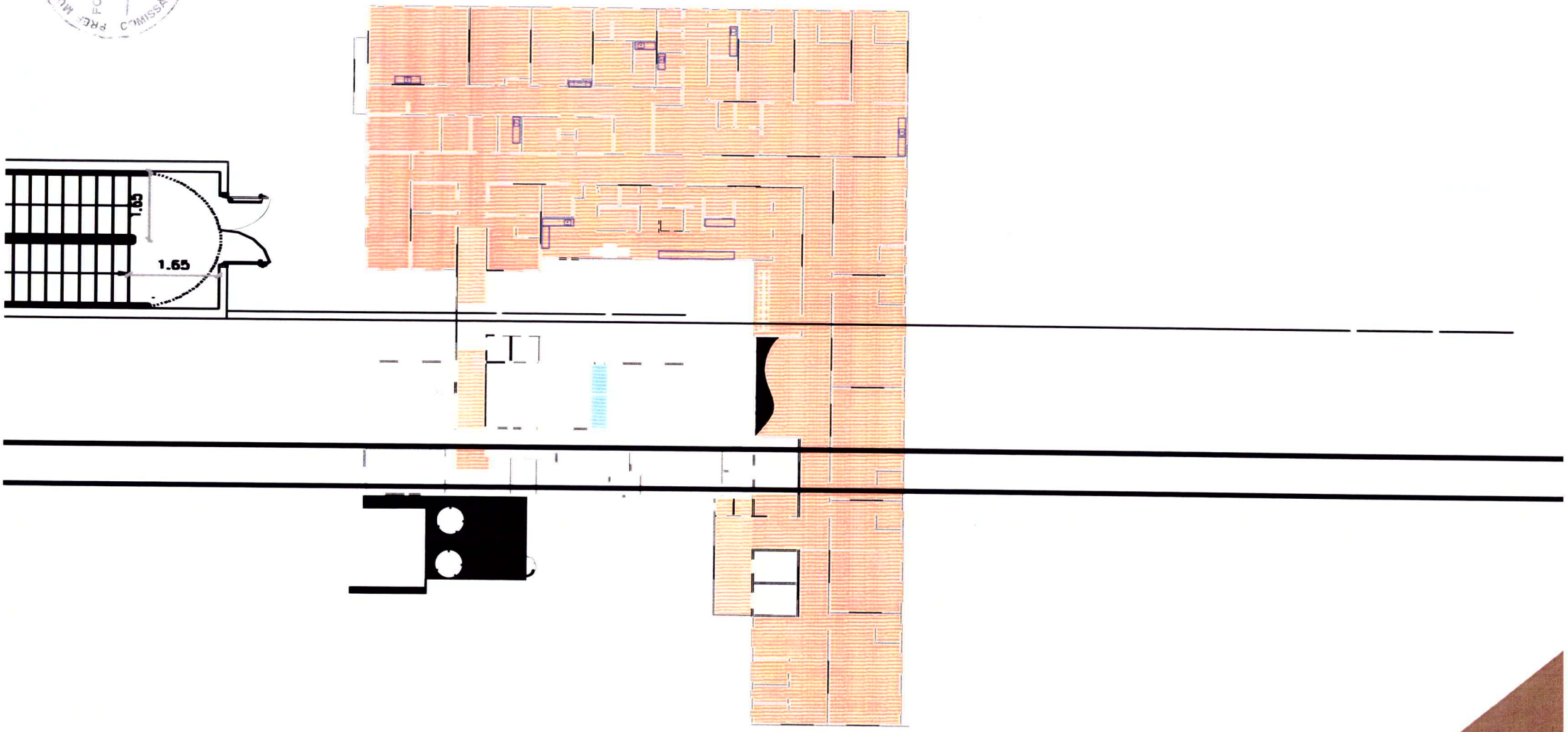

Caio Silva Diogenes
Engenheiro Civil
RNP: 0620212543
Portaria 036/2025

PREFEITURA DE ALTO SANTO
FOLHA 035
RUBRICA
COMISSÃO DE CONTRATAÇÃO

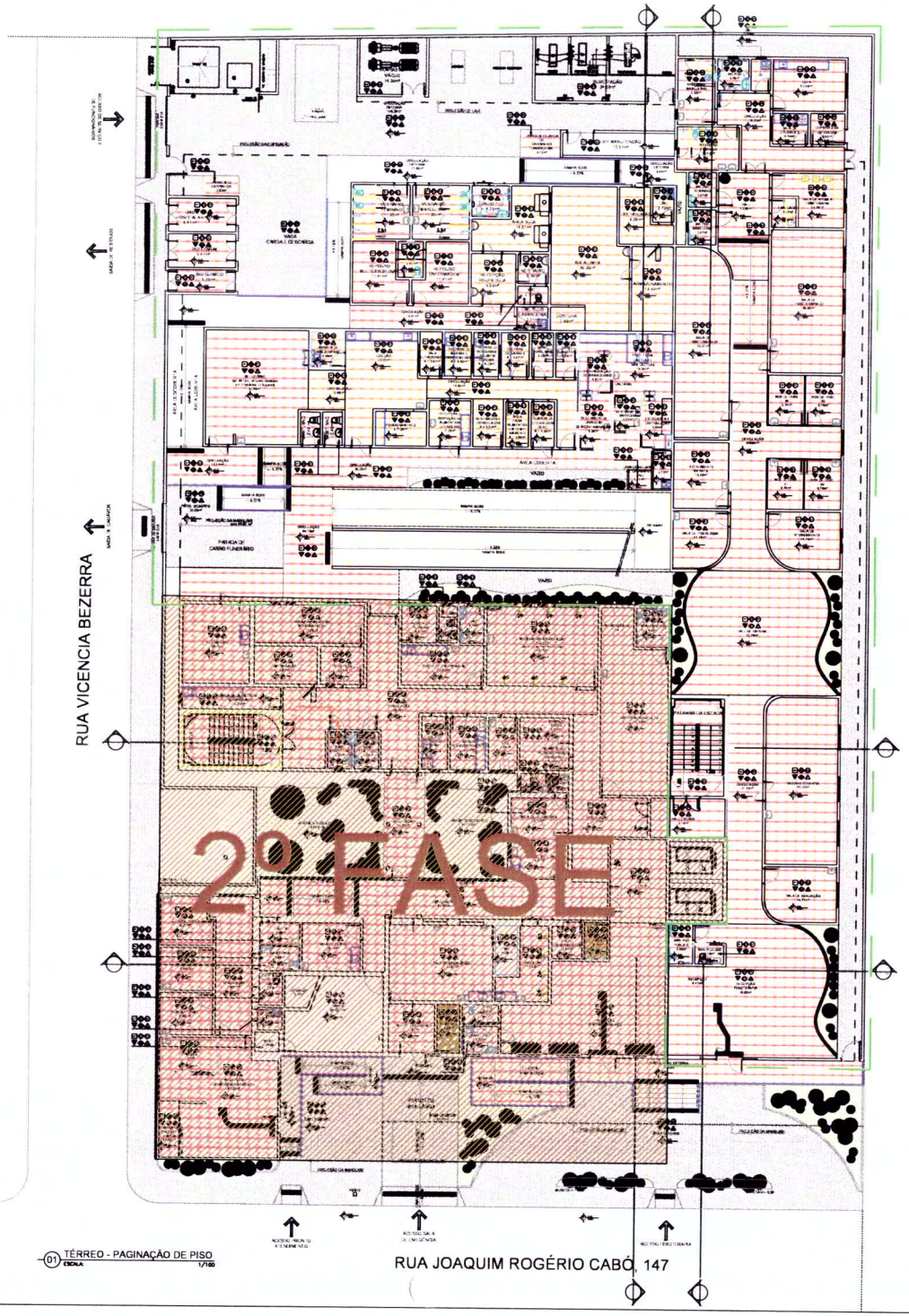

01 TÉRREO - PAGINAÇÃO DE PISO
ESCALA 1/100

LEGENDA DE ESPECIFICAÇÕES DE ACABAMENTOS - PISOS

1º FASE

2º FASE

ASSINATURA RESPONSÁVEIS TÉCNICOS (AS):

DAIANA MARIA DE OLIVEIRA BEZERRA
CAU Nº A244517-4

JÉSSICA MARIA DA SILVA ALMEIDA RUBENS
CAU Nº A198026-1

WENIA GRACIA OLIVEIRA
CAU Nº A321204-1

ASSINATURA RESPONSÁVEL LEGAL:

DESENHO: DAIANA, JÉSSICA E WENIA | RESPONSÁVEL: DAIANA, JÉSSICA E WENIA

FASE: PROJETO EXECUTIVO

DESENHO: TÉRREO – PAG. PISO | ESCALA: 1/100

PROJETO: HOSPITAL MATERNIDADE | FOLHA: 09/25

CLIENTE: FUNDO MUNICIPAL DE SAUDE DE ALTO SANTO – CNPJ – 12.041.368/0001-87

ENDEREÇO: RUA JOAQUIM ROGÉRIO CABÓ, 177 – CENTRO, ALTO SANTO – CE, CEP 62970-000

DESENVOLVIMENTO:

DAIANA BEZERRA
JESSICA ALMEIDA
ARQUITETAS

Caio Silva Diogenes
Engenheiro Civil
RNP: 062021 2543
Portaria 036/2025

PREFEITURA DE ALTO SANTO
Nosso Município Em Boas Mãos

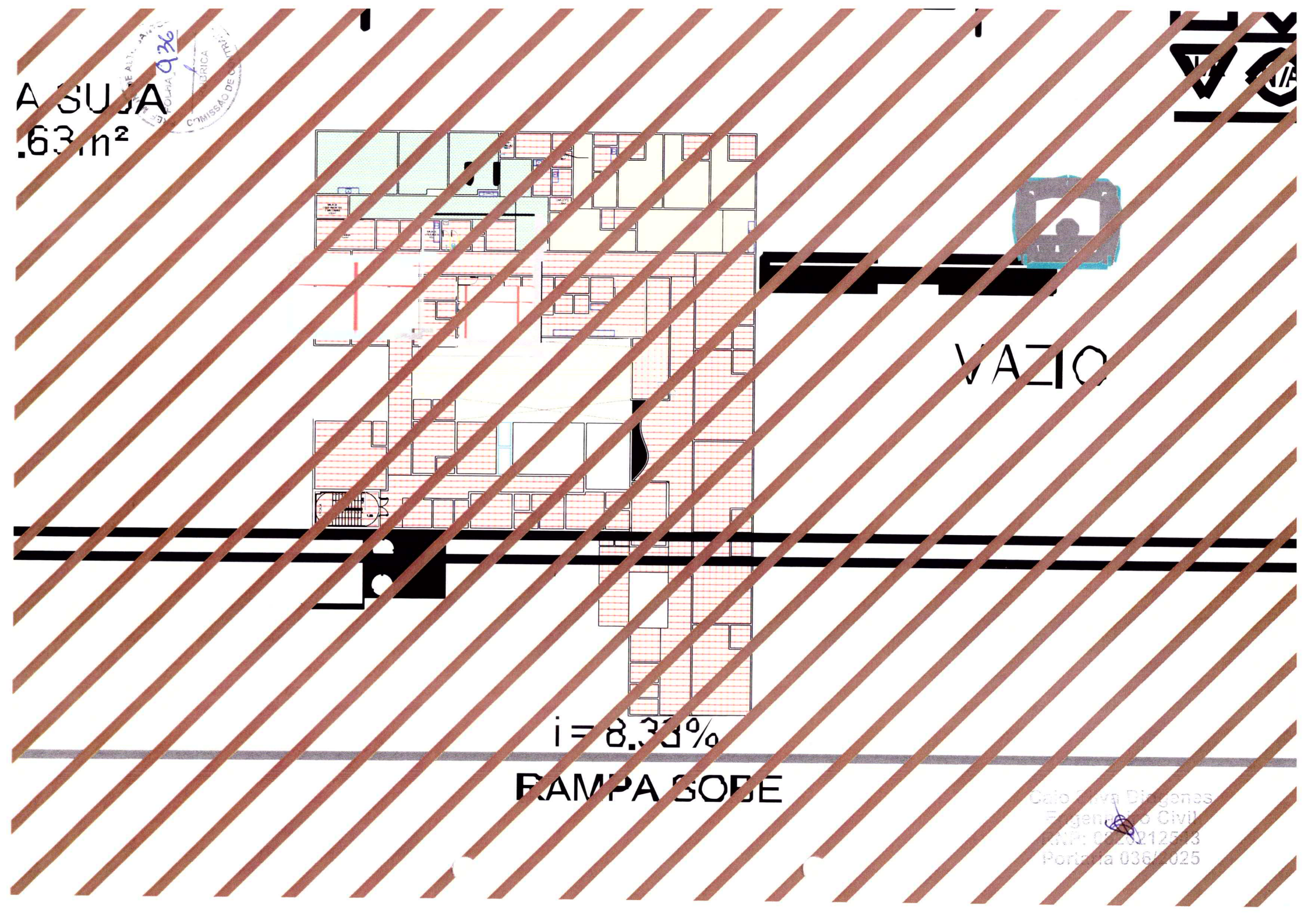
A SUJA
.63m²
VAZIO
i = 8.33%
RAMPA SOBE

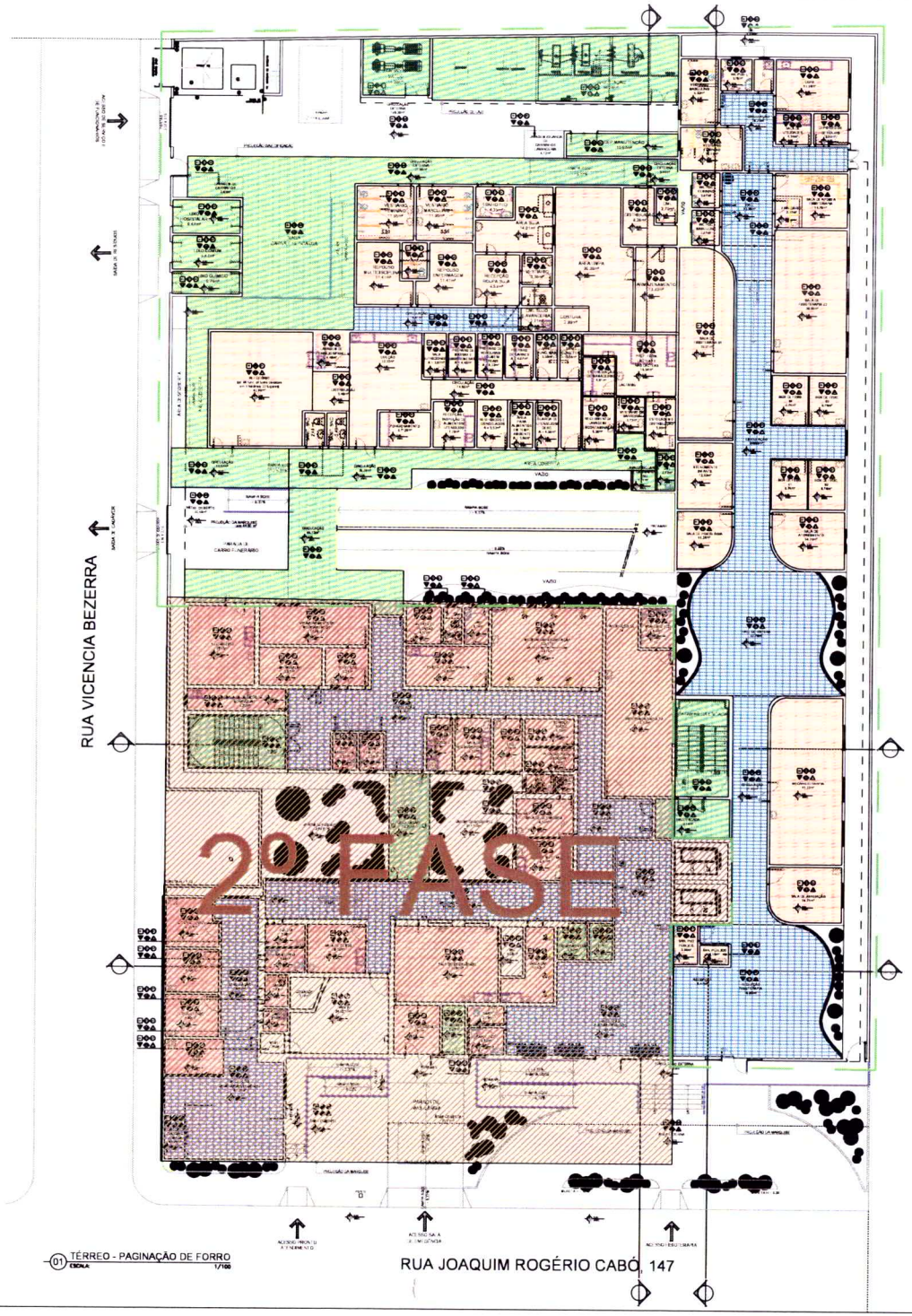

01 TÉRREO - PAGINAÇÃO DE FORRO
ESCALA 1/100

LEGENDA PAGINAÇÃO FORRO

1º FASE

2º FASE

ASSINATURA RESPONSÁVEIS TÉCNICOS (AS):

DAIANA MARIA DE OLIVEIRA BEZERRA
CAU Nº A244517-4

JÉSSICA MARIA DA SILVA ALMEIDA RUBENS
CAU Nº A186026-1

WENIA GRACIA OLIVEIRA
CAU Nº A321204-1

ASSINATURA RESPONSÁVEL LEGAL:

DESENHO: DAIANA, JÉSSICA E WENIA | RESPONSÁVEL: DAIANA, JÉSSICA E WENIA

FASE: PROJETO EXECUTIVO

DESENHO: TÉRREO – PAG. FORRO | ESCALA: 1/100

PROJETO: HOSPITAL MATERNIDADE | FOLHA: 11/25

CLIENTE: FUNDO MUNICIPAL DE SAUDE DE ALTO SANTO – CNPJ – 12.041.368/0001-87

ENDEREÇO: RUA JOAQUIM ROGÉRIO CABÓ, 177 – CENTRO, ALTO SANTO – CE, CEP 62970-000

DESENVOLVIMENTO:

DAIANA BEZERRA
JESSICA ALMEIDA
ARQUITETAS

Caio Silva Diogenes
Engenheiro Civil
RNP: 0620212543
Portaria 036/2025

PREFEITURA DE ALTO SANTO
Nosso Município Em Boas Mãos

PREFEITURA DE ALTO SANTO
COMISSÃO DE CONTRATAÇÃO
FOLHA 937
RUBRICA

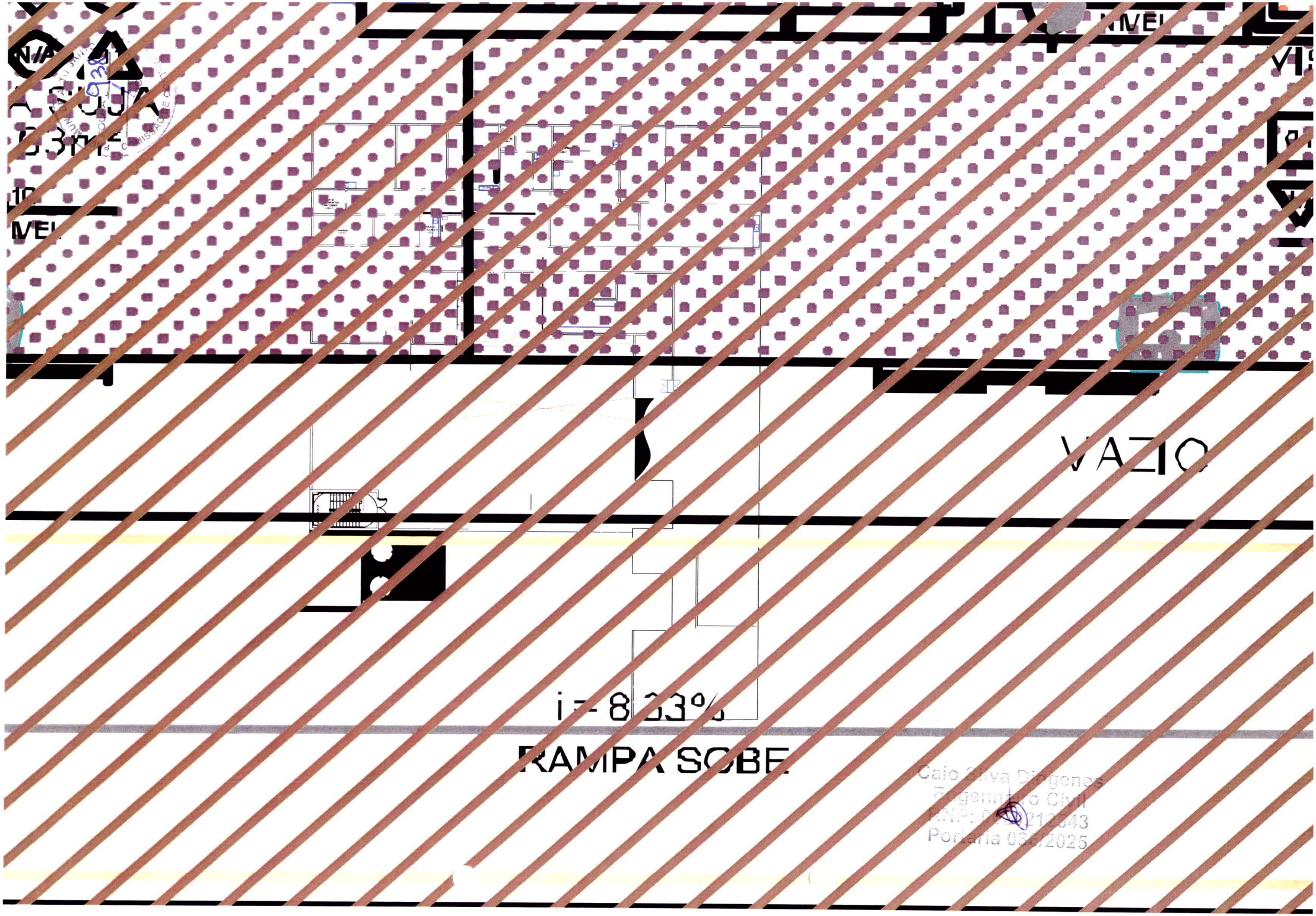
VAZIO
i = 8,33%
RAMPA SOBE

FOLHA 939
RUBRICA
COMISSÃO DE CONTRATAÇÃO

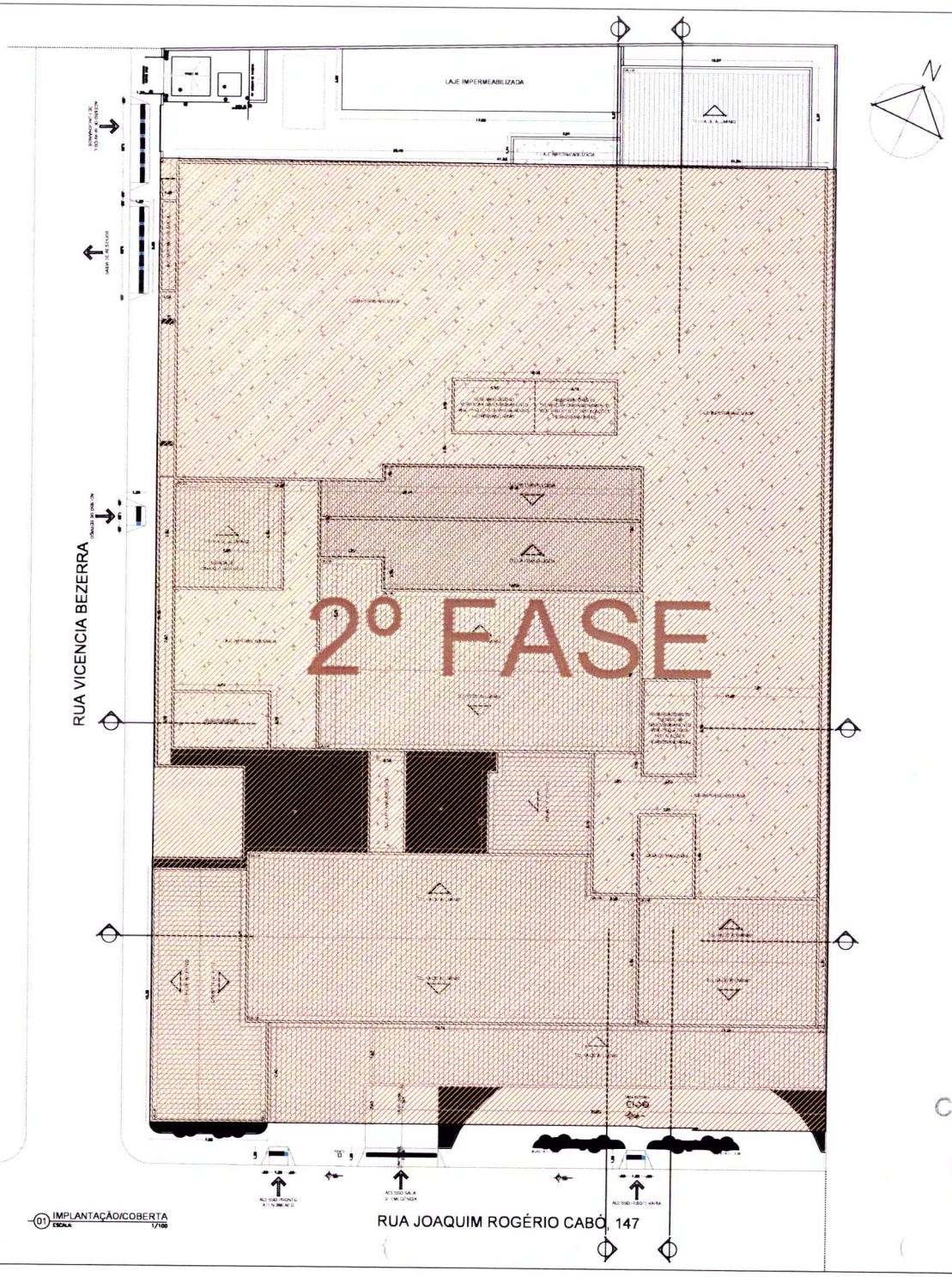

01 IMPLANTAÇÃO/COBERTA
ESCALA 1/100

1º FASE

2º FASE

ASSINATURA RESPONSÁVEIS TÉCNICOS (AS)

DAIANA MARIA DE OLIVEIRA BEZERRA
CAU Nº A244517-4

JESSICA MARIA DA SILVA ALMEIDA RUBENS
CAU Nº A196026-1

WENIA GRACIA OLIVEIRA
CAU Nº A321204-1

ASSINATURA RESPONSÁVEL LEGAL

DESENHO: DAIANA, JÉSSICA E WENIA | RESPONSÁVEL: DAIANA, JÉSSICA E WENIA

FASE: PROJETO EXECUTIVO

DESENHO: IMPLANAÇÃO/COBERTA | ESCALA: 1/100

PROJETO: HOSPITAL MATERNIDADE | FOLHA: 13/25

CLIENTE: FUNDO MUNICIPAL DE SAUDE DE ALTO SANTO – CNPJ – 12.041.368/0001-87

ENDEREÇO: RUA JOAQUIM ROGÉRIO CABÓ, 177 – CENTRO, ALTO SANTO – CE, CEP 62970-000

DESENVOLVIMENTO:

DAIANA BEZERRA
JESSICA ALMEIDA
ARQUITETAS

Caio Silva Diogenes
Engenheiro Civil
RNP: 062[illegible]12543
Portaria 036/2025

PREFEITURA DE ALTO SANTO
Nosso Município Em Boas Mãos

PREFEITURA MUNICIPAL DE ALTO SANTO
FOLHA 940
RUBRICA
COMISSÃO DE CONTRATAÇÃO

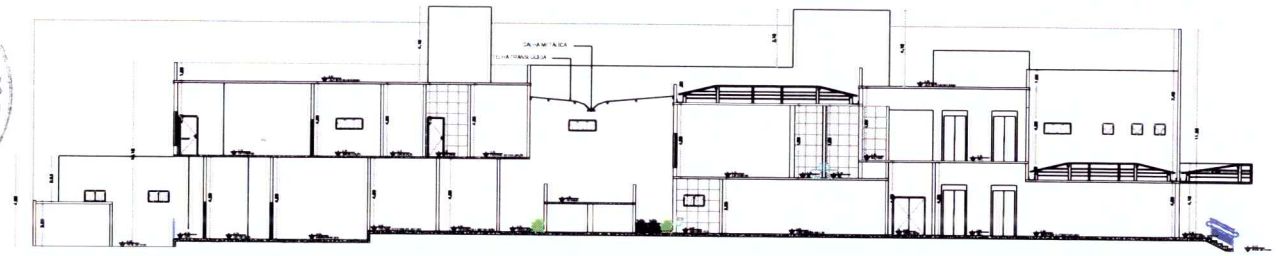

01 CORTE AA
ESCALA 1/100

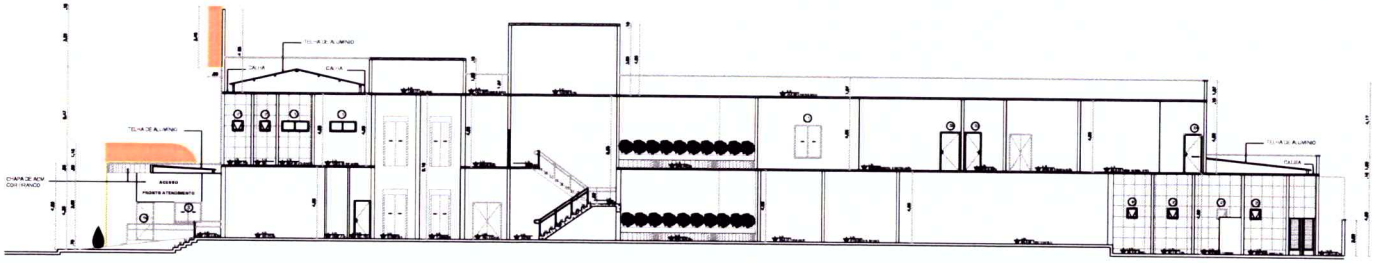

02 CORTE DD
ESCALA 1/100

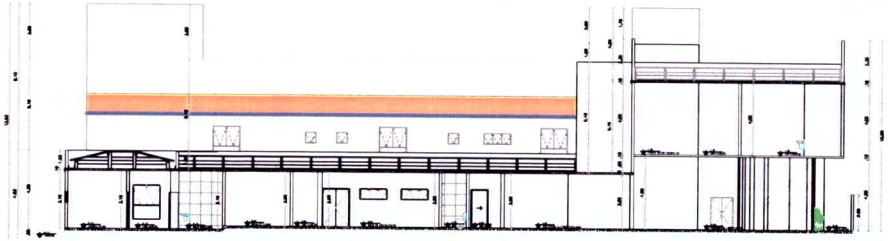

03 CORTE BB
ESCALA 1/100

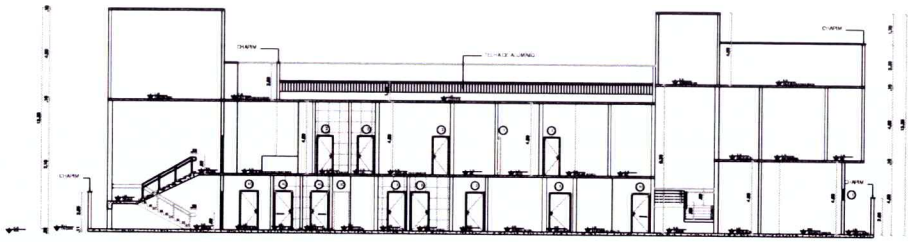

04 CORTE CC
ESCALA 1/100

Caio Silva Diogenes
Engenheiro Civil
RNP: 0[illegible]0212543
Portaria 036/2025

ASSINATURA RESPONSÁVEIS TÉCNICOS (AS):

DAIANA MARIA DE OLIVEIRA BEZERRA
CAU Nº A24457-4

JESSICA MARIA DA SILVA ALMEIDA RUBENS
CAU Nº A198026-1

WENIA GRACIA OLIVEIRA
CAU Nº A321204-1

ASSINATURA RESPONSÁVEL LEGAL:

DESENHO: DAIANA, JÉSSICA E WENIA | RESPONSÁVEL: DAIANA, JÉSSICA E WENIA

FASE: PROJETO EXECUTIVO

DESENHO	ESCALA
CORTE AA	1/100
CORTE BB	1/100
CORTE CC	1/100
CORTE DD	1/100

PROJETO: HOSPITAL MATERNIDADE
FOLHA: 14/25

CLIENTE: FUNDO MUNICIPAL DE SAUDE DE ALTO SANTO – CNPJ – 12.041.368/0001-87

ENDEREÇO: RUA JOAQUIM ROGÉRIO CABÓ, 177 – CENTRO, ALTO SANTO – CE, CEP 62970-000

DESENVOLVIMENTO:

DAIANA BEZERRA
JESSICA ALMEIDA
ARQUITETAS

PREFEITURA DE ALTO SANTO
Nosso Município Em Boas Mãos

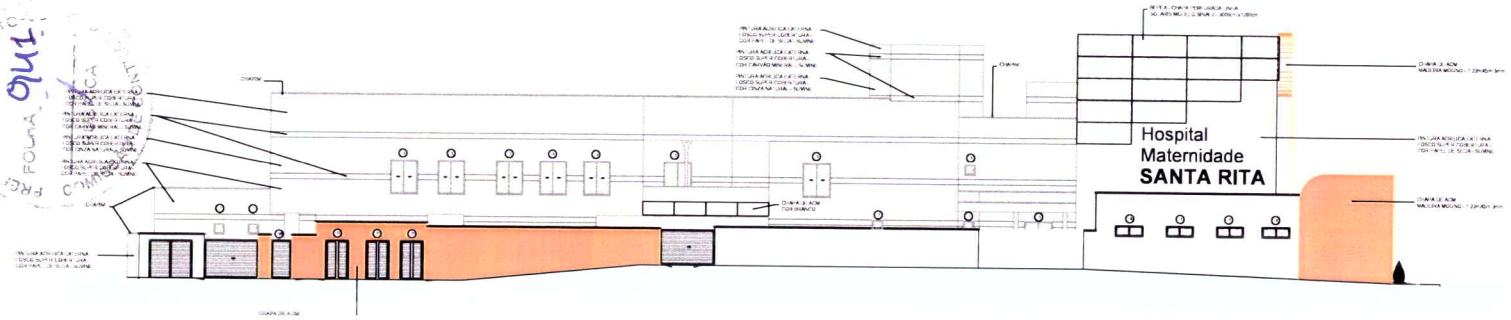

01 FACHADA LATERAL
ESCALA: 1/100

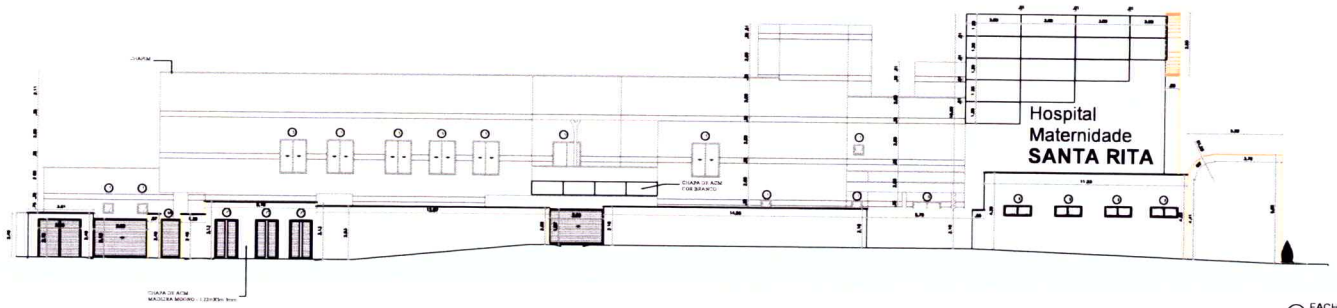

02 FACHADA LATERAL
ESCALA: 1/100

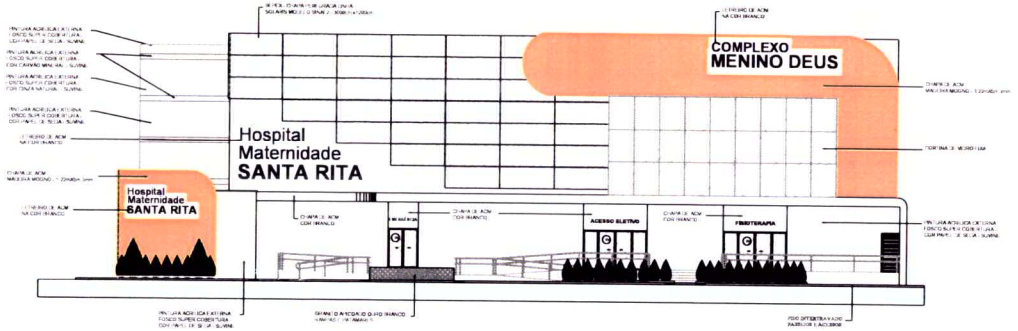

03 FACHADA PRINCIPAL
ESCALA: 1/100

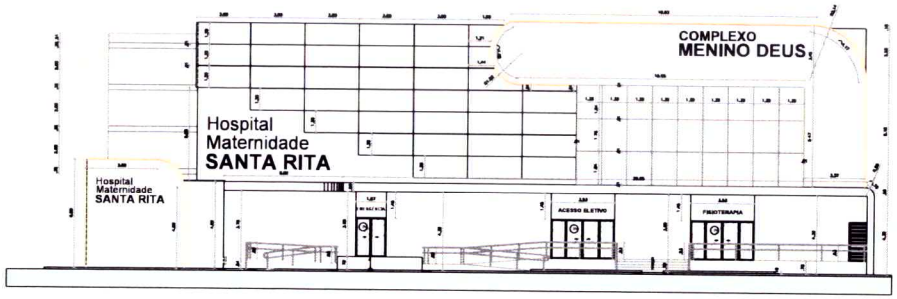

03 FACHADA PRINCIPAL
ESCALA: 1/100

Caio Silva Diogenes
Engenheiro Civil
RNP: 062[illegible]125-3
Portaria 036/2025

ASSINATURA RESPONSÁVEIS TÉCNICOS (AS):

DAIANA MARIA DE OLIVEIRA BEZERRA
CAU Nº A244517-4

JÉSSICA MARIA DA SILVA ALMEIDA RUBENS
CAU Nº A196026-1

WENIA GRACIA OLIVEIRA
CAU Nº A321204-1

ASSINATURA RESPONSÁVEL LEGAL:

DESENHO	RESPONSÁVEL
DAIANA, JÉSSICA E WENIA	DAIANA, JÉSSICA E WENIA

FASE
PROJETO EXECUTIVO

DESENHO	ESCALA
FACHADA LATERAL	1/100
FACHADA LATERAL	1/100
FACHADA PRINCIPAL	1/100
FACHADA PRINCIPAL	1/100

PROJETO
HOSPITAL MATERNIDADE

FOLHA
15/25

CLIENTE
FUNDO MUNICIPAL DE SAUDE DE ALTO SANTO – CNPJ – 12.041.368/0001-87

ENDEREÇO
RUA JOAQUIM ROGÉRIO CABÓ, 177 – CENTRO, ALTO SANTO – CE, CEP 62970-000

DESENVOLVIMENTO:
DAIANA BEZERRA
JESSICA ALMEIDA
ARQUITETAS

PREFEITURA DE ALTO SANTO
ALTO SANTO
Nosso Município Em Boas Mãos

PREF. MUN. JESUS
FOLHA 942
RUBRICA
COMISSÃO DE CONTRATAÇÃO



01 PLANTA BAIXA - P1
ESCALA: SEM ESCALA

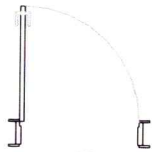

02 PLANTA BAIXA - P2
ESCALA: SEM ESCALA

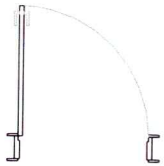

03 PLANTA BAIXA - P3
ESCALA: SEM ESCALA

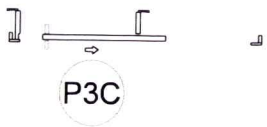

04 PLANTA BAIXA - P4C
ESCALA: 1/25

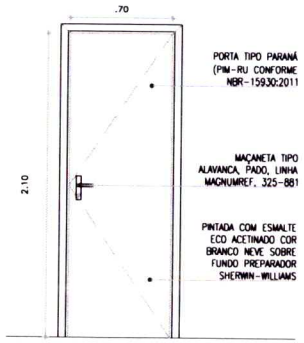

05 VISTA P1
ESCALA: SEM ESCALA

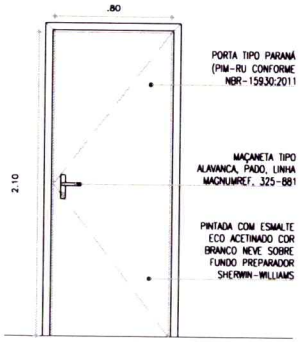

06 VISTA P2
ESCALA: SEM ESCALA

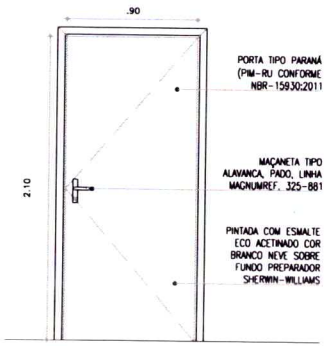

07 VISTA P3
ESCALA: SEM ESCALA

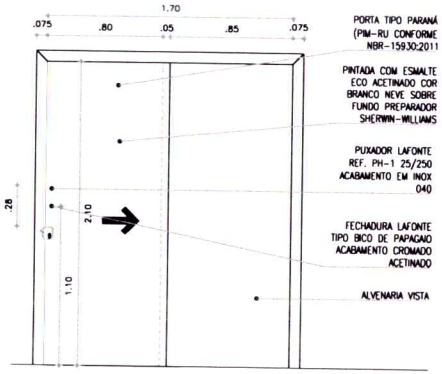

08 VISTA P3C
ESCALA: SEM ESCALA

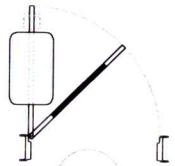

09 PLANTA BAIXA - P4G
ESCALA: SEM ESCALA

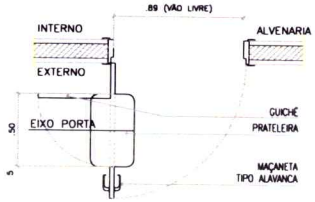

PLANTA BAIXA

10 PLANTA BAIXA 2 - P4G
ESCALA: SEM ESCALA

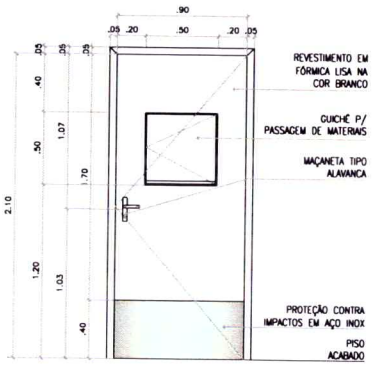

11 VISTA FRONTAL - P4G
ESCALA: SEM ESCALA

ASSINATURA RESPONSÁVEIS TÉCNICOS (AS):

DAIANA MARIA DE OLIVEIRA BEZERRA
CAU Nº A244517-4

JÉSSICA MARIA DA SILVA ALMEIDA RUBENS
CAU Nº A198026-1

WENIA GRACIA OLIVEIRA
CAU Nº A321204-1

ASSINATURA RESPONSÁVEL LEGAL:

DESENHO: DAIANA, JÉSSICA E WENIA | RESPONSÁVEL: DAIANA, JÉSSICA E WENIA

FASE: PROJETO EXECUTIVO

DESENHO: DET. ESQUADRIAS 1 | ESCALA: 1/100

PROJETO: HOSPITAL MATERNIDADE | FOLHA: 16/25

CLIENTE: FUNDO MUNICIPAL DE SAUDE DE ALTO SANTO – CNPJ – 12.041.368/0001-87

ENDEREÇO: RUA JOAQUIM ROGÉRIO CABÓ, 147 – CENTRO, ALTO SANTO – CE, CEP 62970-000

DESENVOLVIMENTO:

DAIANA BEZERRA
JESSICA ALMEIDA
ARQUITETAS

Caio Silva Diogenes
Engenheiro Civil
RNP: 0[illegible]212543
Portaria 036/2025

PREFEITURA DE ALTO SANTO
Nosso Município Em Boas Mãos

943
RUBRICA

PERI
EM L

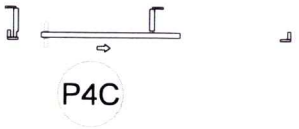

01 PLANTA BAIXA - P4C
ESCALA: SEM ESCALA

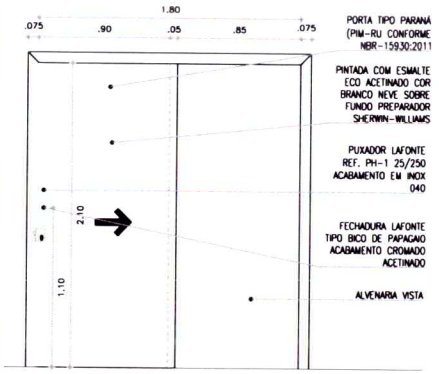

05 VISTA P4C
ESCALA SEM ESCALA

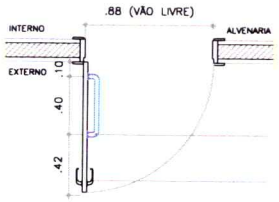

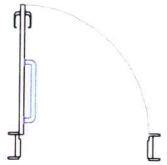

02 PLANTA BAIXA - P4E
ESCALA: SEM ESCALA

03 PLANTA BAIXA 2 - P4E
ESCALA: SEM ESCALA

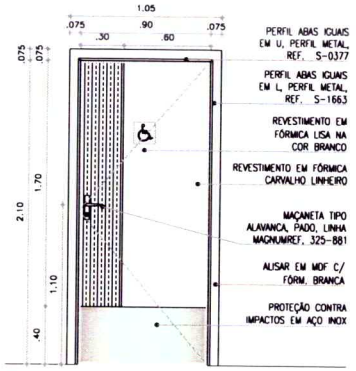

06 VISTA EXTERNA - P4E
ESCALA: SEM ESCALA

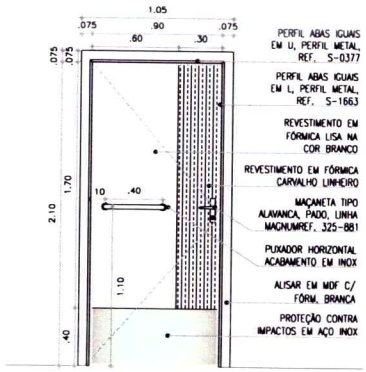

07 VISTA INTERNA - P4E
ESCALA: SEM ESCALA



04 PLANTA BAIXA - P5V
ESCALA: SEM ESCALA

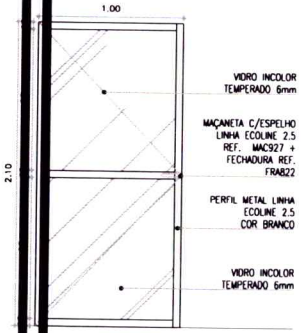

08 VISTA P5V
ESCALA: SEM ESCALA

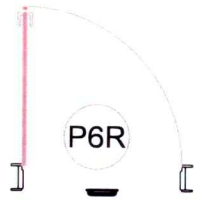

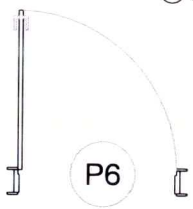

10 PLANTA BAIXA - P6
ESCALA: 1/25

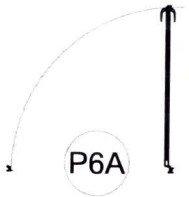

11 PLANTA BAIXA - P6A
ESCALA: 1/25

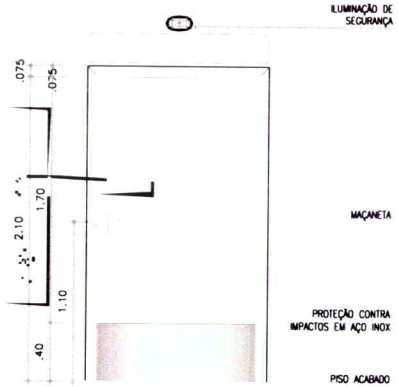

12 VISTA P6R
ESCALA: SEM ESCALA

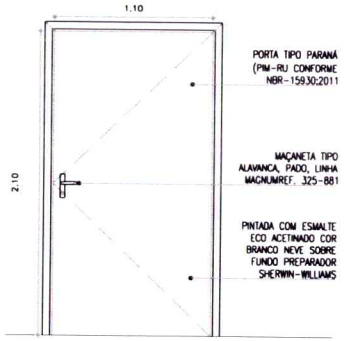

13 VISTA P6
ESCALA SEM ESCALA

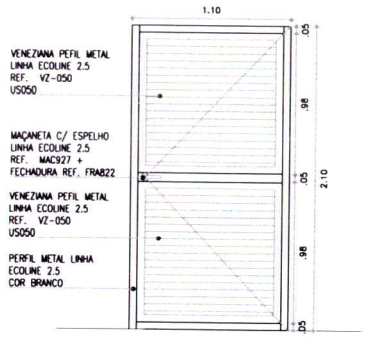

14 VI P6A
ESCALA

João Silva Diogenes
Engenheiro Civil
Portaria 036/2025

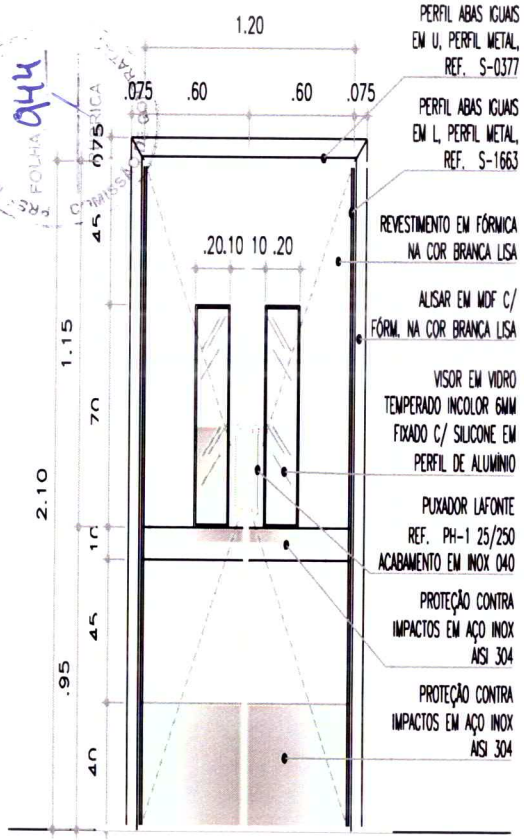

05 VISTA P7D
ESCALA: SEM ESCALA

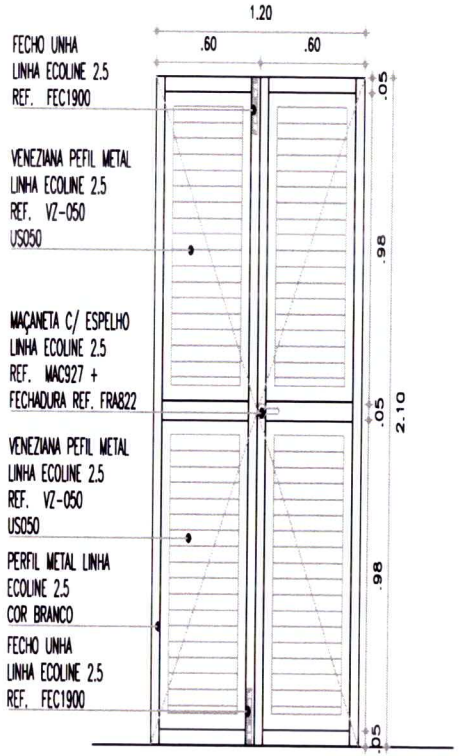

06 VISTA P7T
ESCALASEM ESCALA

02 PLANTA BAIXA - P7T
ESCALA: SEM ESCALA

03 PLANTA BAIXA - P8V
ESCALA: SEM ESCALA

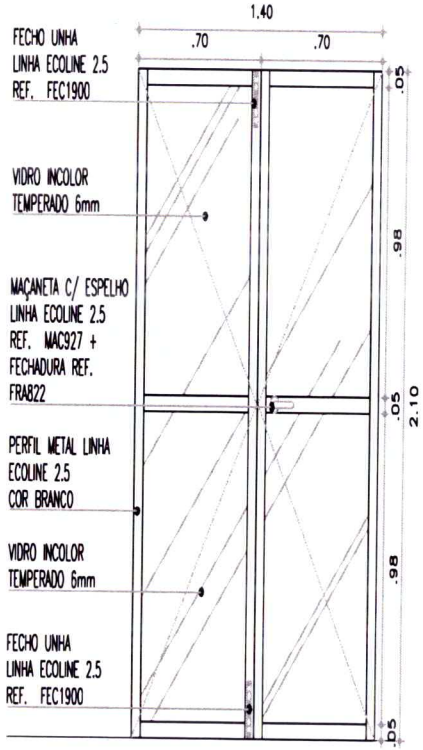

07 VISTA P8V
ESCALASEM ESCALA

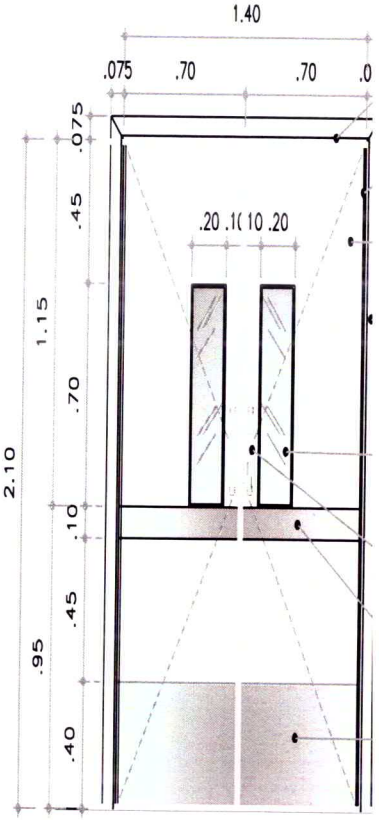

(DOBR
(MOL

08 VISTA P8VV
ESCALA: SEM ESCALA

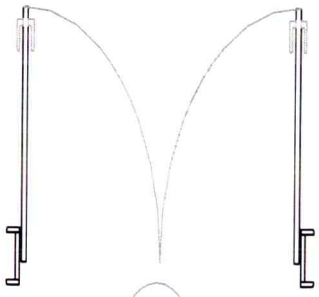

P9D

09 PLANTA BAIXA - P9D
ESCALA: SEM ESCALA

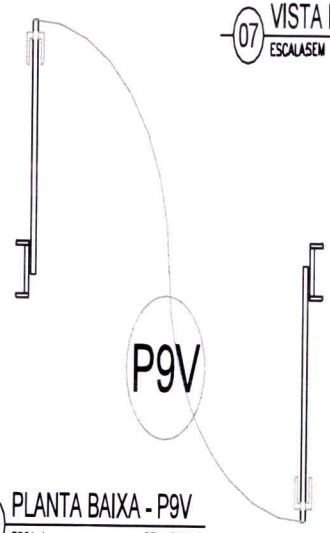

P9V

10 PLANTA BAIXA - P9V
ESCALA: SEM ESCALA

ASSINATURA RESPO

DAIANA MARIA C
CAU Nº A24451

JESSICA MARIA
CAU Nº A19602

WENIA GRACIA (
CAU Nº A32120

ASSINATURA RESPO

Caio Silva Diogenes
Engenheiro Civil
CREA 0620212543
Portaria 036/2025

COMISSÃO DE CONTRATAÇÃO
FOLHA 945
RUBRICA

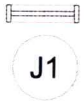

01 PLANTA BAIXA - J1A
ESCALA: SEM ESCALA

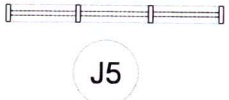

02 PLANTA BAIXA - J5
ESCALA: SEM ESCALA

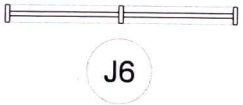

03 PLANTA BAIXA - J6
ESCALA: SEM ESCALA

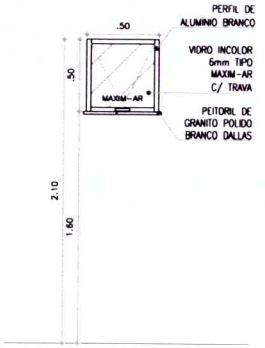

04 VISTA J1
ESCALA: SEM ESCALA

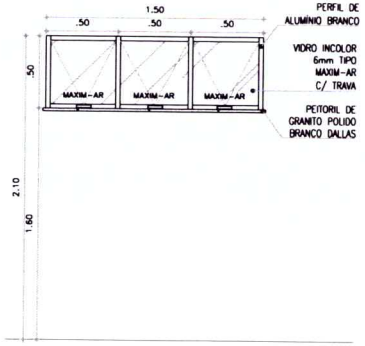

05 VISTA J5
ESCALA: SEM ESCALA

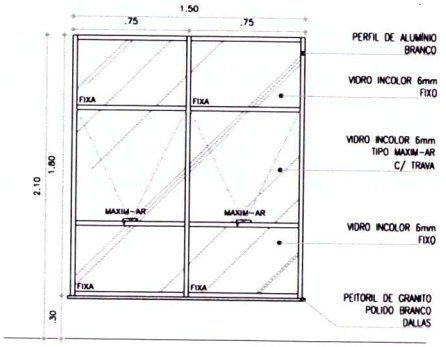

06 VISTA J6
ESCALA: SEM ESCALA

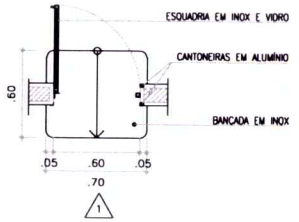

07 PLANTA BAIXA - G1
ESCALA: SEM ESCALA

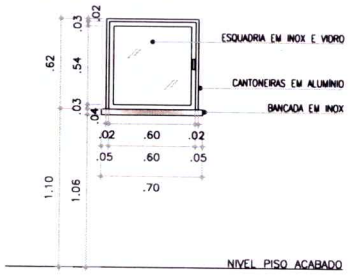

08 VISTA 1 - GUICHÊ G1
ESCALA: SEM ESCALA

ASSINATURA RESPONSÁVEIS TÉCNICOS (AR):
DAIANA MARIA DE OLIVEIRA BEZERRA
CAU Nº A244517-4
JESSICA MARIA DA SILVA ALMEIDA RUBENS
CAU Nº A198026-1
WENIA GRACIA OLIVEIRA
CAU Nº A321204-1
ASSINATURA RESPONSÁVEL LEGAL:

DESENHO: DAIANA, JÉSSICA E WENIA | RESPONSÁVEL: DAIANA, JÉSSICA E WENIA
FASE: PROJETO EXECUTIVO
DESENHO: DET. ESQUADRIAS 4 | ESCALA: 1/100
PROJETO: HOSPITAL MATERNIDADE | FOLHA: 19/25
CLIENTE: FUNDO MUNICIPAL DE SAUDE DE ALTO SANTO - CNPJ - 12.041.368/0001-87
ENDEREÇO: RUA JOAQUIM ROGÉRIO CABÓ, 147 - CENTRO, ALTO SANTO - CE, CEP 62970-000
DESENVOLVIMENTO:

DAIANA BEZERRA
JESSICA ALMEIDA
ARQUITETAS

PREFEITURA DE ALTO SANTO
Nosso Município Em Boas Mãos

Caio Silva Diogenes
Engenheiro Civil
RNP: 0620212543
Portaria 036/2025

PREFEITURA MUNICIPAL DE ALTO SANTO
FOLHA 946
RUBRICA
COMISSÃO DE CONTRATAÇÃO

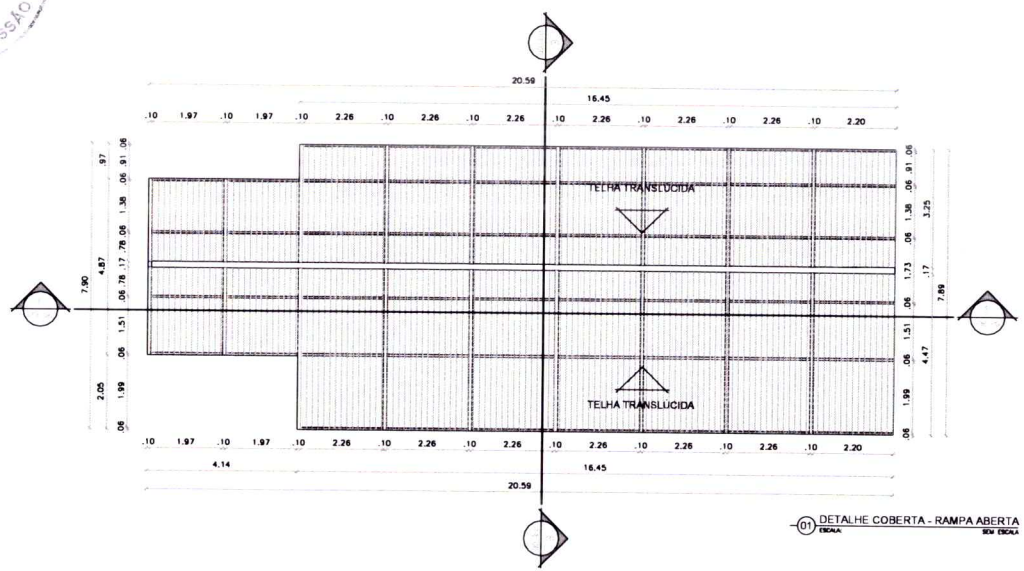

01 DETALHE COBERTA - RAMPA ABERTA
ESCALA: SEM ESCALA

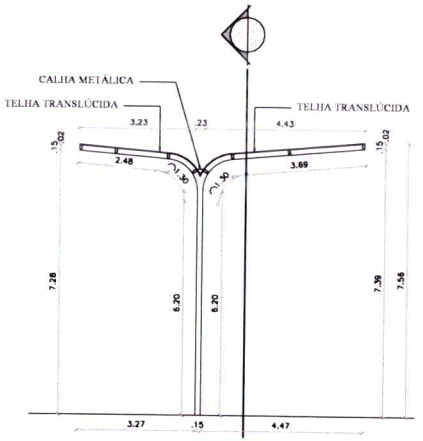

02 DETALHE COBERTA - CORTE EE
ESCALA: SEM ESCALA

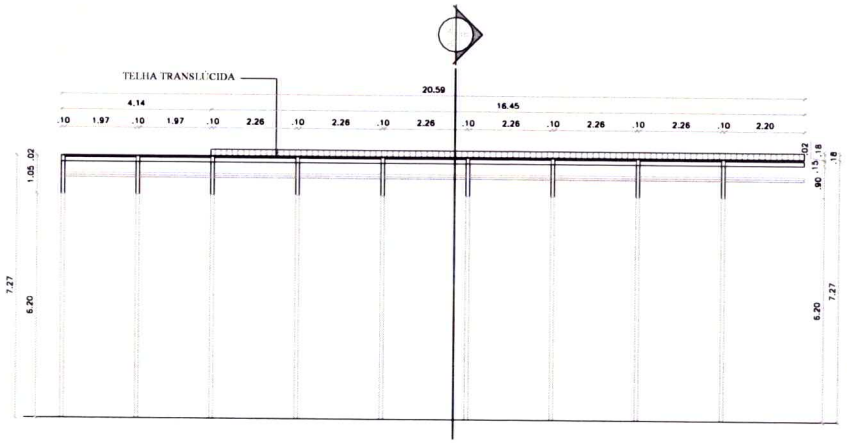

03 DETALHE COBERTA - CORTE FF
ESCALA: SEM ESCALA

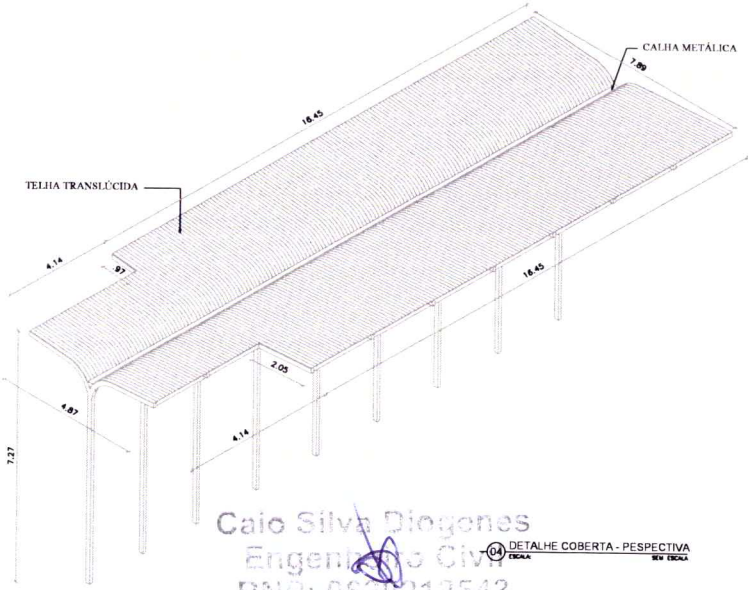

04 DETALHE COBERTA - PESPECTIVA
ESCALA: SEM ESCALA

Caio Silva Diogenes
Engenheiro Civil
RNP: 0620212543
Portaria 036/2025

ASSINATURA RESPONSÁVEL TÉCNICOS (AS):

DAIANA MARIA DE OLIVEIRA BEZERRA
CAU Nº A244517-4

JESSICA MARIA DA SILVA ALMEIDA RUBENS
CAU Nº A198026-1

WENIA GRACIA OLIVEIRA
CAU Nº A321204-1

ASSINATURA RESPONSÁVEL LEGAL:

DESENHO: DAIANA, JÉSSICA E WENIA | RESPONSÁVEL: DAIANA, JÉSSICA E WENIA

FASE: PROJETO EXECUTIVO

DESENHO: DET. COBERTA – RAMPA ABERTA | ESCALA: 1/100

PROJETO: HOSPITAL MATERNIDADE | FOLHA: 20/25

CLIENTE: FUNDO MUNICIPAL DE SAUDE DE ALTO SANTO – CNPJ – 12.041.368/0001-87

ENDEREÇO: RUA JOAQUIM ROGÉRIO CABÓ, 147 – CENTRO, ALTO SANTO – CE, CEP 62970-000

DESENVOLVIMENTO:

DAIANA BEZERRA
JESSICA ALMEIDA
ARQUITETAS

PREFEITURA DE ALTO SANTO
Nosso Município Em Boas Mãos

PREF. MUN. DE ALTO SANTO - CE
COMISSÃO DE CONTRATAÇÃO
FOLHA 947
RUBRICA

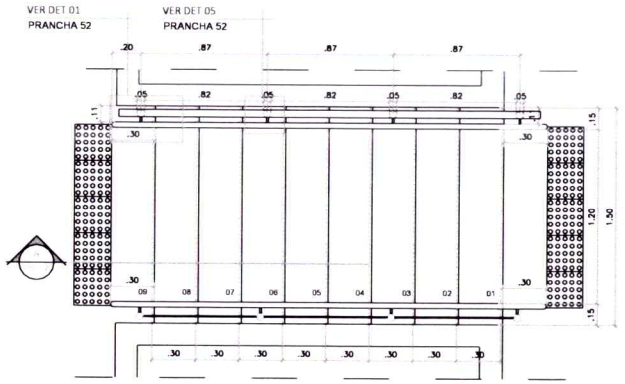

01 PLANTA CORRIMÃO
ESCALA: SEM ESCALA

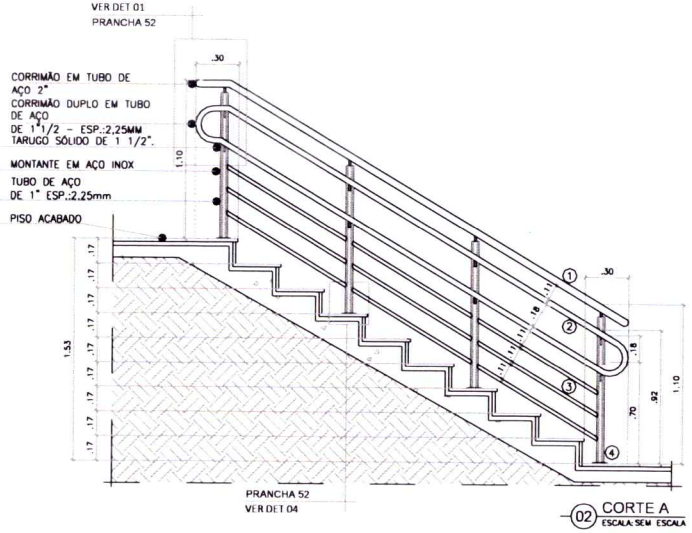

02 CORTE A
ESCALA: SEM ESCALA

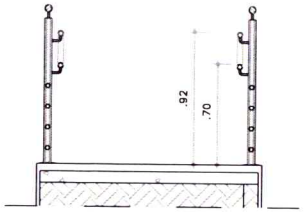

03 CORTE B
ESCALA: SEM ESCALA

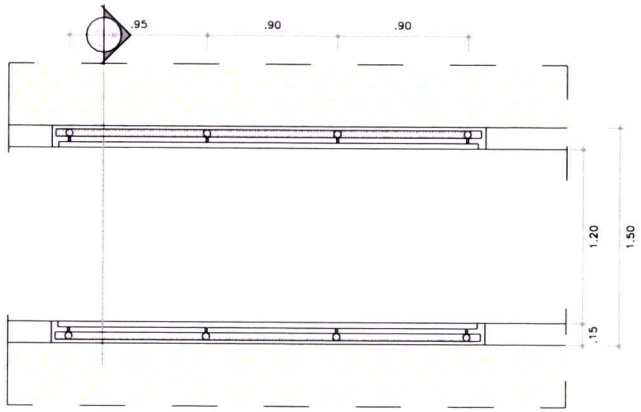

04 PLANTA GUARDA CORPO
ESCALA: SEM ESCALA

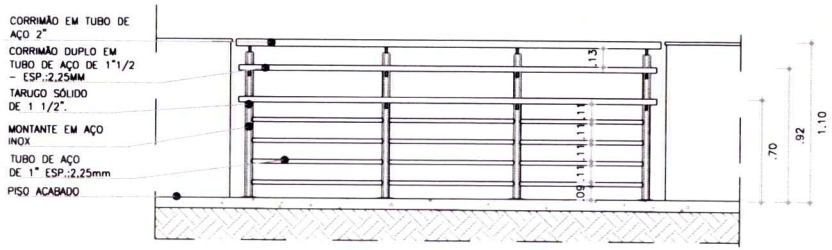

05 DETALHE MODULAÇÃO
ESCALA: SEM ESCALA

Caio Silva Diogenes
Engenheiro Civil
RNP: 0620212543
Portaria 036/2025

ASSINATURA RESPONSÁVEIS TÉCNICOS (AS):

DAIANA MARIA DE OLIVEIRA BEZERRIA
CAU Nº A244517-4

JÉSSICA MARIA DA SILVA ALMEIDA RUBENS
CAU Nº A198026-1

WENIA GRACIA OLIVEIRA
CAU Nº A321204-1

ASSINATURA RESPONSÁVEL LEGAL

DESENHO: DAIANA, JÉSSICA E WENIA | RESPONSÁVEL: DAIANA, JÉSSICA E WENIA

FASE: PROJETO EXECUTIVO

DESENHO: DET. GUARDA-CORPO E CORRIMÃO 1 | ESCALA: 1/100

PROJETO: HOSPITAL MATERNIDADE | FOLHA: 21/25

CLIENTE: FUNDO MUNICIPAL DE SAUDE DE ALTO SANTO - CNPJ - 12.041.368/0001-87

ENDEREÇO: RUA JOAQUIM ROGÉRIO CABÓ, 147 - CENTRO, ALTO SANTO - CE, CEP 62970-000

DESENVOLVIMENTO:

DAIANA BEZERRA
JESSICA ALMEIDA
ARQUITETAS

PREFEITURA DE ALTO SANTO
Nosso Município Em Boas Mãos

VISTO COMISSÃO DE CONTRATAÇÃO
RUBRICA
FOLHA 948

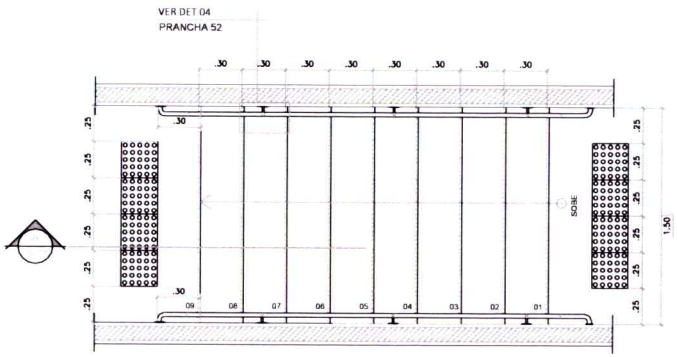

01 PLANTA CORRIMÃO
ESCALA: SEM ESCALA

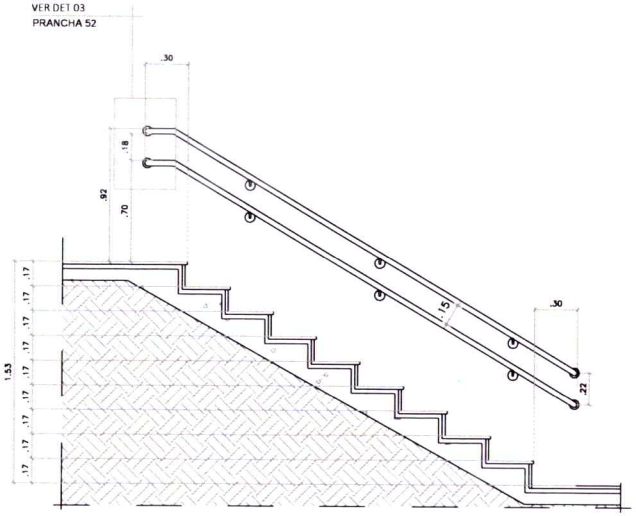

02 CORTE A
ESCALA: SEM ESCALA

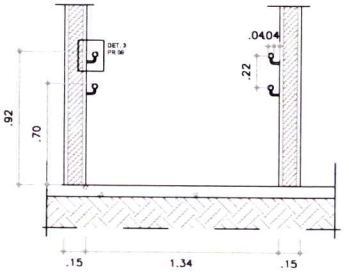

03 CORTE B
ESCALA: SEM ESCA

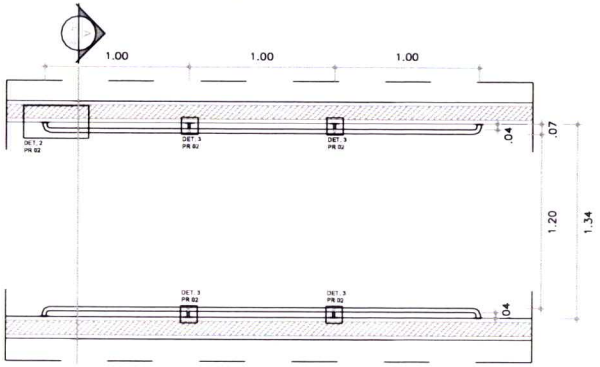

04 PLANTA GUARDA CORPO
ESCALA: SEM ESCALA

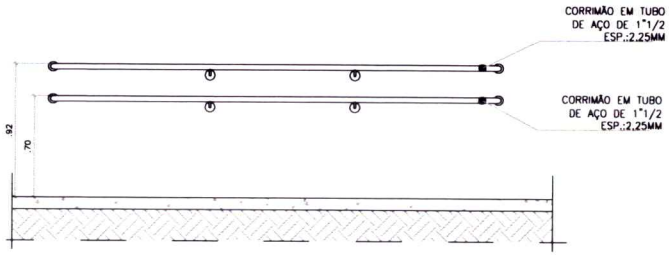

05 DETALHE MODULAÇÃO
ESCALA: SEM ESCALA

Caio Silva Diogones
Engenheiro Civil
RNP: 0[illegible]212543
Portaria 036/2025

ASSINATURA RESPONSÁVEIS TÉCNICOS (AS):

DAIANA MARIA DE OLIVEIRA BEZERRA
CAU Nº A244517-4

JESSICA MARIA DA SILVA ALMEIDA RUBENS
CAU Nº A198028-1

WENIA GRACIA OLIVEIRA
CAU Nº A321204-1

ASSINATURA RESPONSÁVEL LEGAL

DESENHO: DAIANA, JÉSSICA E WENIA | RESPONSÁVEL: DAIANA, JÉSSICA E WENIA

FASE: PROJETO EXECUTIVO

DESENHO: DET. GUARDA-CORPO E CORRIMÃO 2 | ESCALA: 1/100

PROJETO: HOSPITAL MATERNIDADE | FOLHA: 22/25

CLIENTE: FUNDO MUNICIPAL DE SAUDE DE ALTO SANTO - CNPJ - 12.041.368/0001-87

ENDEREÇO: RUA JOAQUIM ROGÉRIO CABÓ, 147 - CENTRO, ALTO SANTO - CE, CEP 62970-000

DESENVOLVIMENTO:

DAIANA BEZERRA
JESSICA ALMEIDA
ARQUITETAS

PREFEITURA DE ALTO SANTO
Nosso Município Em Boas Mãos

PREF. MUN. DE ALTO SANTO
FOLHA 949
RUBRICA
COMISSÃO DE CONTRATAÇÃO

ESPELHO

PORTA
PAPEL-TOALHA

PAPELEIRA

PLACA DE ACRÍLICO

PORTA SABÃO

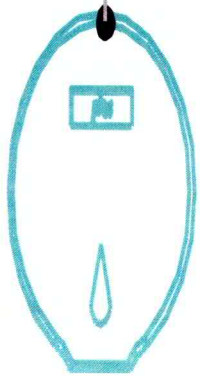

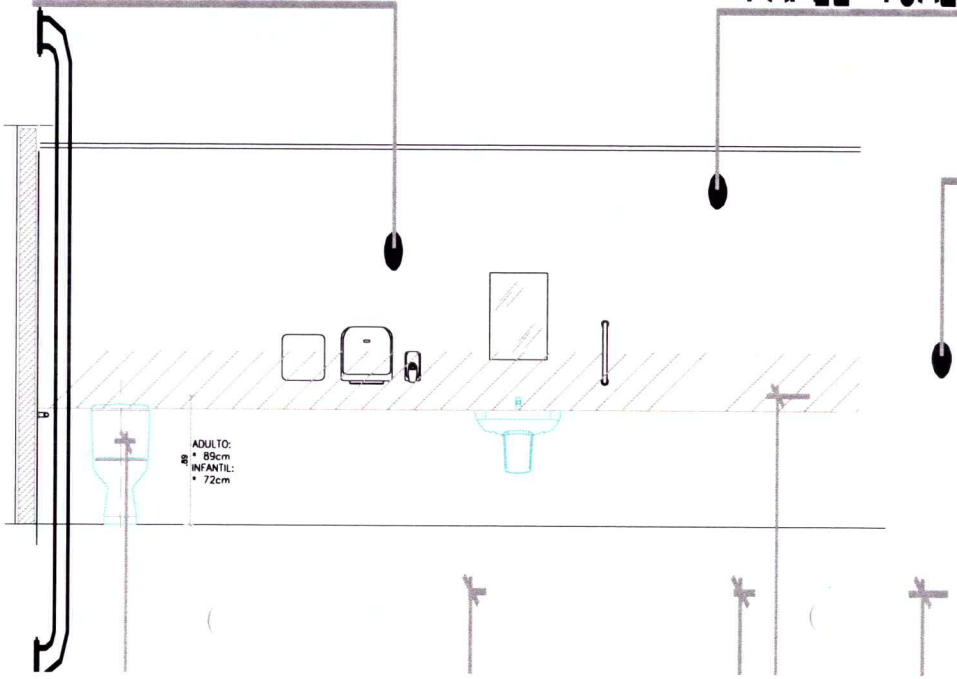

Caio Silva Diogenes
Engenheiro Civil
RNP: 0[illegible]0212543
Portaria 036/2025

PREFEITURA MUNICIPAL DE ALTO SANTO
FOLHA 950
RUBRICA
COMISSÃO DE CONTRATAÇÃO

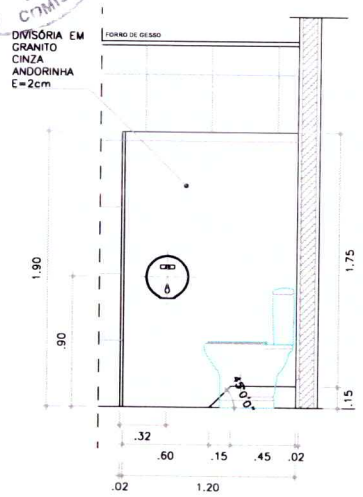

01 VISTA 1 - BOX SANITÁRIO
ESCALA: SEM ESCALA

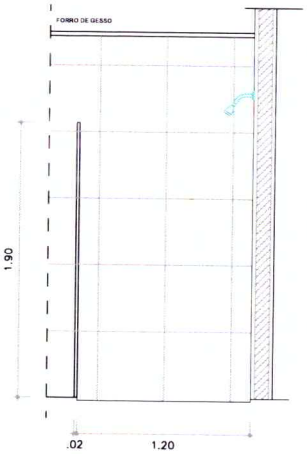

02 VISTA 1 - BOX CHUVEIRO
ESCALA: SEM ESCALA

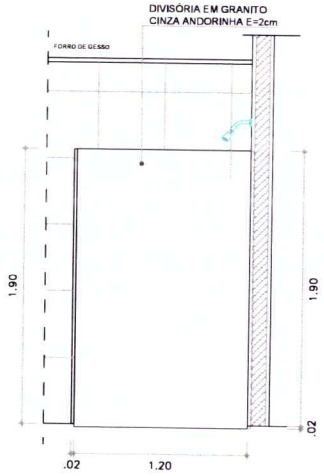

03 VISTA 2 - BOX CHUVEIRO
ESCALA: SEM ESCALA

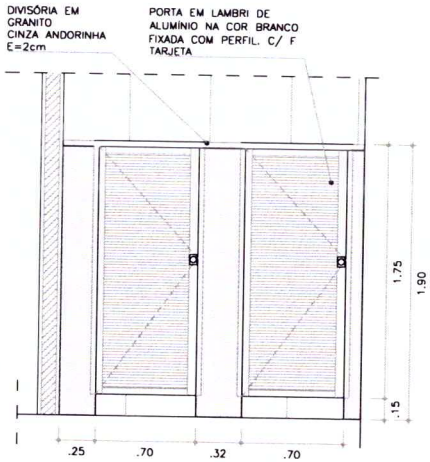

04 VISTA 1 - BOXES DE SANIT./CHUVEIRO
ESCALA: SEM ESCALA

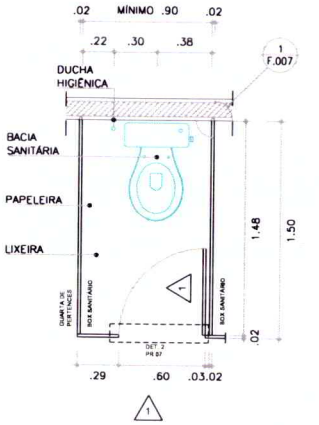

05 DET 1 - PLANTA BOX SANITÁRIO
ESCALA: SEM ESCALA

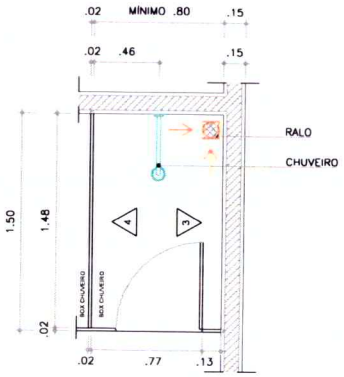

06 DET 2 - PLANTA BOX SANITÁRIO
ESCALA: SEM ESCALA

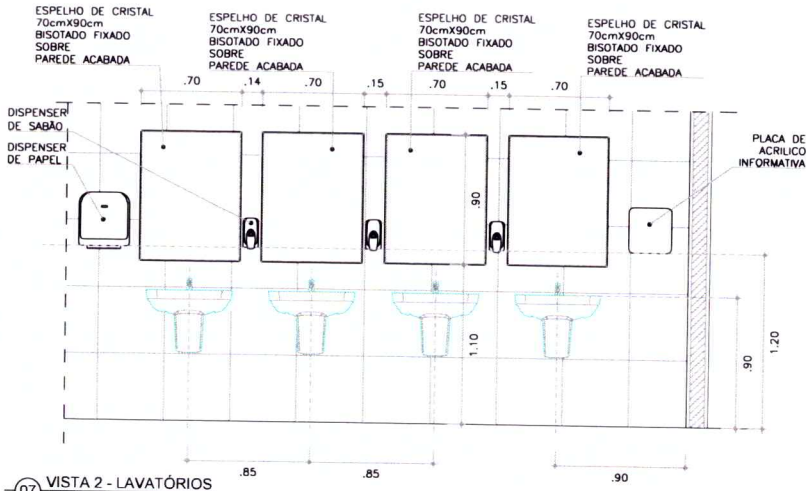

07 VISTA 2 - LAVATÓRIOS
ESCALA: SEM ESCALA

Caio Silva Diogenes
Engenheiro Civil
RNP: 062212513
Portaria 036/2025

ASSINATURA RESPONSÁVEL TÉCNICOS (AS):

DAIANA MARIA DE OLIVEIRA BEZERRA
CAU Nº A244517-4

JESSICA MARIA DA SILVA ALMEIDA RUBENS
CAU Nº A196026-1

WENIA GRACIA OLIVEIRA
CAU Nº A321204-1

ASSINATURA RESPONSÁVEL LEGAL

DESENHO: DAIANA, JÉSSICA E WENIA | RESPONSÁVEL: DAIANA, JÉSSICA E WENIA

FASE: PROJETO EXECUTIVO

DESENHO: DET – ÁREAS MOLHADAS | ESCALA: 1/100

PROJETO: HOSPITAL MATERNIDADE | FOLHA: 24/25

CLIENTE: FUNDO MUNICIPAL DE SAUDE DE ALTO SANTO – CNPJ – 12.041.368/0001-87

ENDEREÇO: RUA JOAQUIM ROGÉRIO CABÓ, 147 – CENTRO, ALTO SANTO – CE, CEP 62970-000

DESENVOLVIMENTO:

DAIANA BEZERRA
JESSICA ALMEIDA
ARQUITETAS

PREFEITURA DE ALTO SANTO
Nosso Município Em Boas Mãos

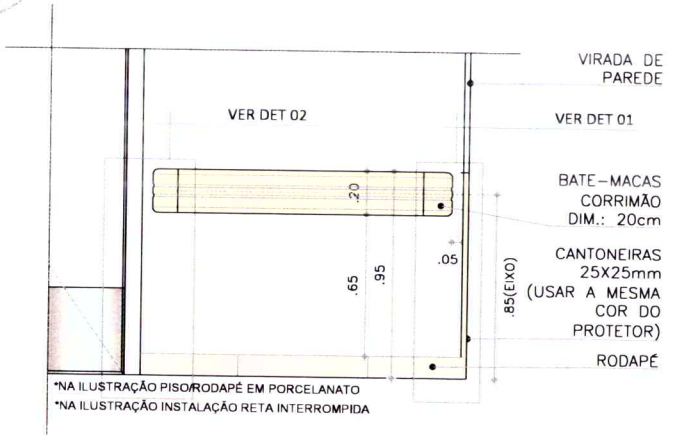

01 VISTA BATE MACA CORRIMÃO
ESCALA: 1/25

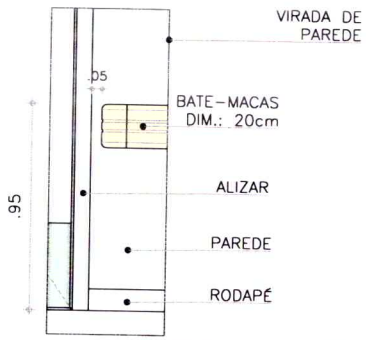

02 DET- 01
ESCALA: 1/25

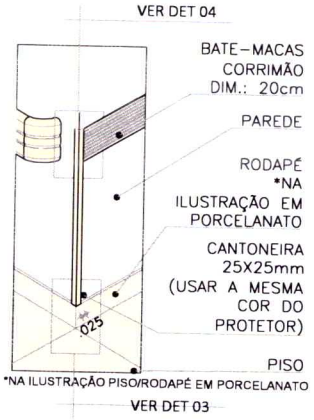

03 DET- 02
ESCALA: 1/25

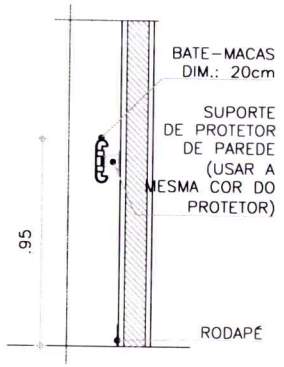

04 CORTE
ESCALA: 1/25

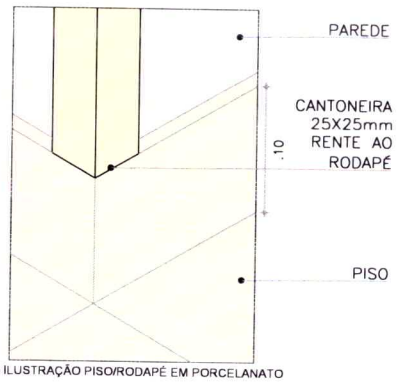

05 DET. 03- RODAPÉ
ESCALA: 1/25

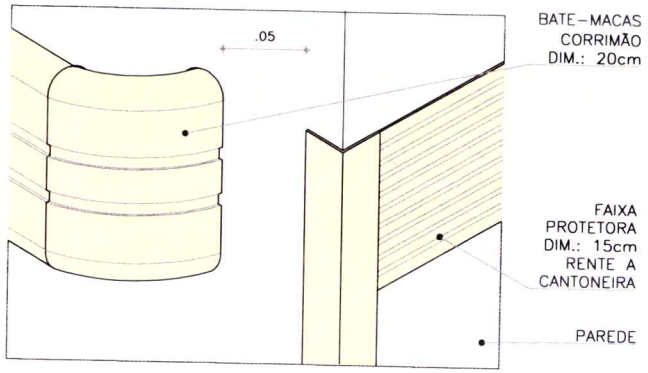

06 DET- 04
ESCALA: 1/25

ASSINATURA RESPONSÁVEIS TÉCNICOS (AS):

DAIANA MARIA DE OLIVEIRA BEZERRA
CAU Nº A244517-4

JESSICA MARIA DA SILVA ALMEIDA RUBENS
CAU Nº A196026-1

WENIA GRACIA OLIVEIRA
CAU Nº A321204-1

ASSINATURA RESPONSÁVEL LEGAL:

DESENHO: DAIANA, JÉSSICA E WENIA | RESPONSÁVEL: DAIANA, JÉSSICA E WENIA

FASE: PROJETO EXECUTIVO

DESENHO: DET. BATE-MACAS CORRIMÃO | ESCALA: 1/100

PROJETO: HOSPITAL MATERNIDADE | FOLHA: 25/25

CLIENTE: FUNDO MUNICIPAL DE SAUDE DE ALTO SANTO - CNPJ - 12.041.368/0001-87

ENDEREÇO: RUA JOAQUIM ROGÉRIO CABÓ, 147 - CENTRO, ALTO SANTO - CE, CEP 62970-000

DESENVOLVIMENTO:

DAIANA BEZERRA
JESSICA ALMEIDA
ARQUITETAS

Caio Silva Oliveira
Engenheiro Civil
RNP: 06[illegible]13513
Portaria 036/2025

PREFEITURA DE ALTO SANTO
Nosso Município Em Boas Mãos

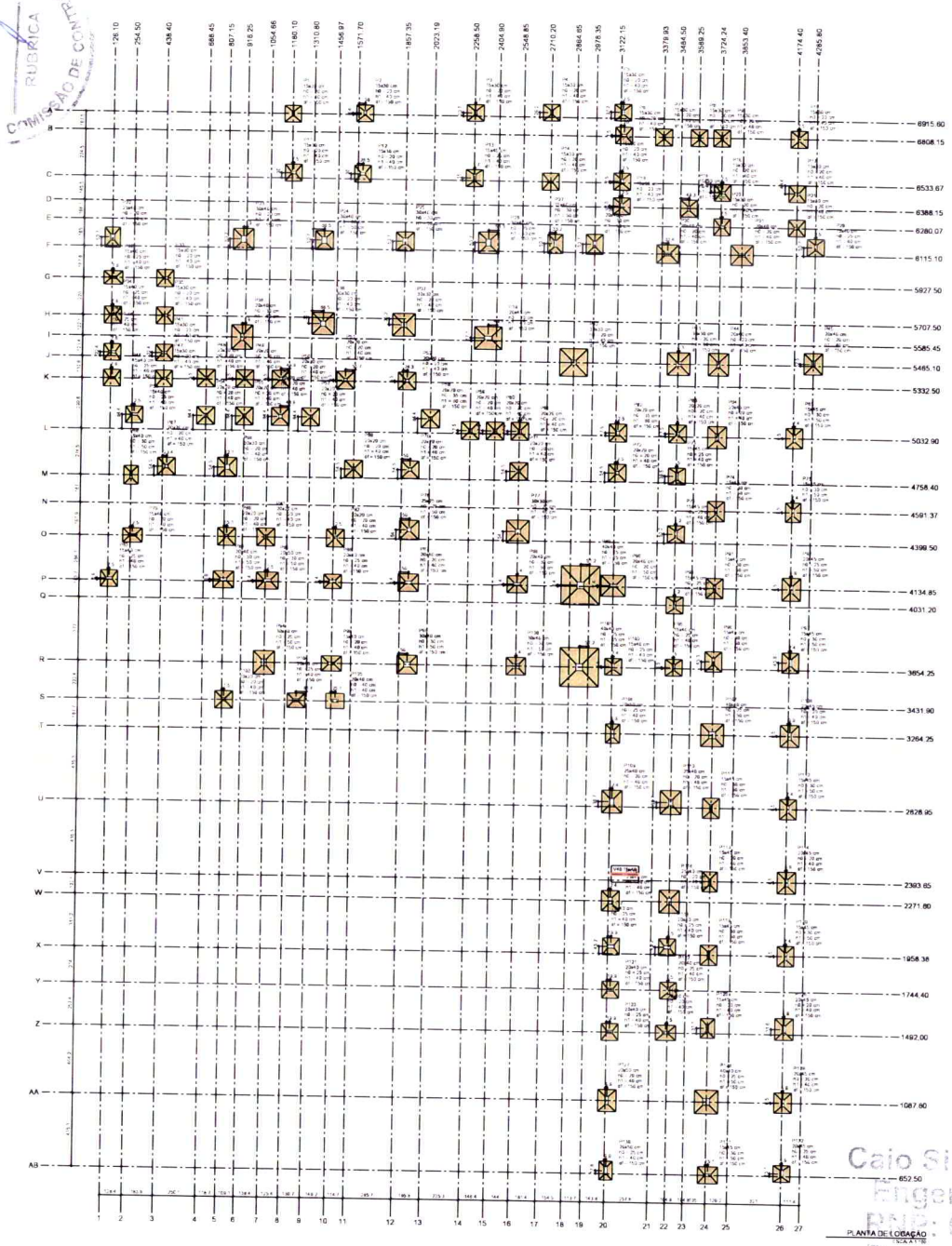

PLANTA DE LOCAÇÃO
ESCALA 1/75

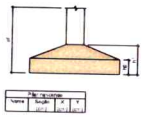

Pilar	Seção	a	b
Nome	Seção	a	b
		(cm)	(cm)

NOTAS

Caio Silva Diógenes
Engenheiro Civil
RNP: 0620212543
Portaria 036/2025

ASSINATURA RESPONSÁVEIS TÉCNICOS (AS)

CAIO SILVA DIÓGENES
ENG. CIVIL – RNP 0620212543

ASSINATURA RESPONSÁVEL LEGAL

DESENHO: TAYRONE JOSÉ
RESPONSÁVEL: CAIO SILVA DIÓGENES
FASE: PROJETO EXECUTIVO
DESENHO: PROJETO ESTRUTURAL
ESCALA: INDICADA
PROJETO: HOSPITAL MATERNIDADE
FOLHA: 01/27

CLIENTE
FUNDO MUNICIPAL DE SAUDE DE ALTO SANTO – CNPJ – 12.041.368/0001-87

ENDEREÇO
RUA JOAQUIM ROGÉRIO CABÓ, 177 – CENTRO, ALTO SANTO – CE, CEP 62970-000

DESENVOLVIMENTO

PREFEITURA DE ALTO SANTO
Nosso Município Em Boas Mãos

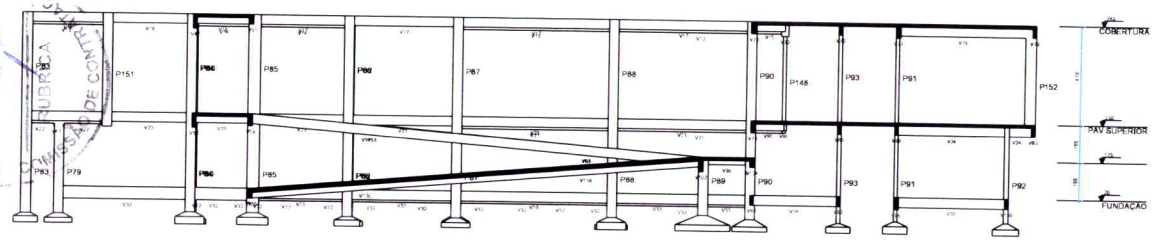

CORTE A-A

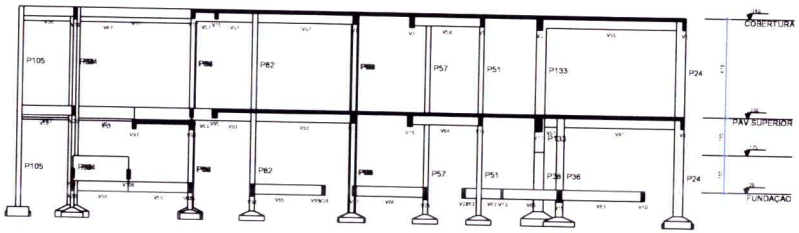

CORTE B-B

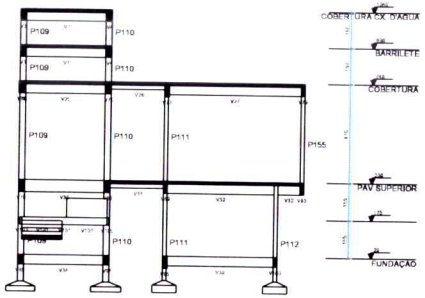

CORTE C-C

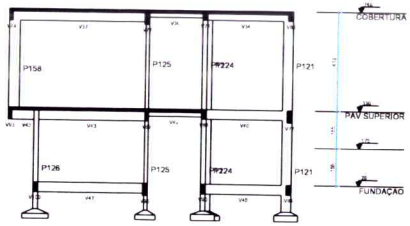

CORTE D-D

ASSINATURA RESPONSÁVEIS TÉCNICOS (AS):

CAIO SILVA DIÓGENES
ENG. CIVIL - RNP 0620212543

ASSINATURA RESPONSÁVEL LEGAL:

DESENHO: TAYRONE JOSÉ | RESPONSÁVEL: CAIO SILVA DIÓGENES

FASE: PROJETO EXECUTIVO

DESENHO: PROJETO ESTRUTURAL | ESCALA: INDICADA

PROJETO: HOSPITAL MATERNIDADE | FOLHA: 02/27

CLIENTE: FUNDO MUNICIPAL DE SAUDE DE ALTO SANTO - CNPJ - 12.041.368/0001-87

ENDEREÇO: RUA JOAQUIM ROGÉRIO CABÓ, 177 - CENTRO, ALTO SANTO - CE, CEP 62970-000

DESENVOLVIMENTO:

Caio Silva Diogenes
Engenheiro Civil
RNP: 0620212543
Portaria 036/2025

PREFEITURA DE ALTO SANTO
Nosso Município Em Boas Mãos

PREF. MUN. DE ALTO SANTO
COMISSÃO DE CONTRATAÇÃO
FOLHA 054
RUBRICA

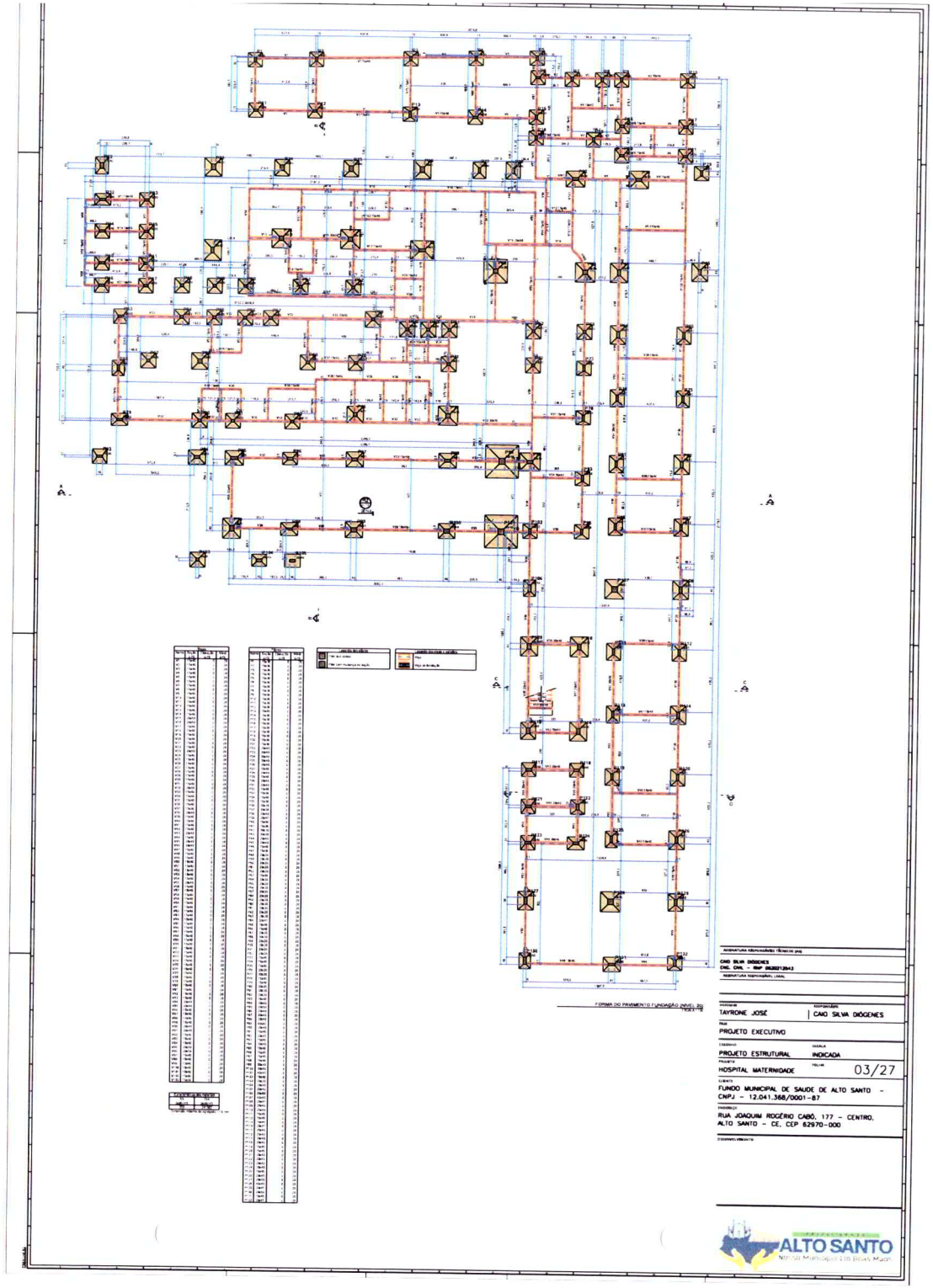

FORMAS DO PAVIMENTO FUNDAÇÃO (NÍVEL 2)

ASSINATURA RESPONSÁVEIS TÉCNICOS (RT)

CAIO SILVA DIÓGENES
CREA - RNP 062021212543

ASSINATURA RESPONSÁVEL LEGAL

DESENHO	TAYRONE JOSÉ
COMPATIBILIZAÇÃO	CAIO SILVA DIÓGENES
FASE	PROJETO EXECUTIVO
CONTEÚDO	PROJETO ESTRUTURAL
ESCALA	INDICADA
PROJETO	HOSPITAL MATERNIDADE
FOLHA	03/27
CLIENTE	FUNDO MUNICIPAL DE SAUDE DE ALTO SANTO - CNPJ - 12.041.368/0001-87
ENDEREÇO	RUA JOAQUIM ROGÉRIO CABÓ, 177 - CENTRO, ALTO SANTO - CE, CEP 62970-000
DESENHO/OBSERVAÇÃO	

PREFEITURA ALTO SANTO
NOVOS Municípios Bons Mais

Caio Silva Diogenes
Engenheiro Civil
RNP: 062021212543
Portaria 036/2025

PAVIMENTO FUNDAÇÃO - DIMENSIONAMENTO SAPATAS E FUNDAÇÕES

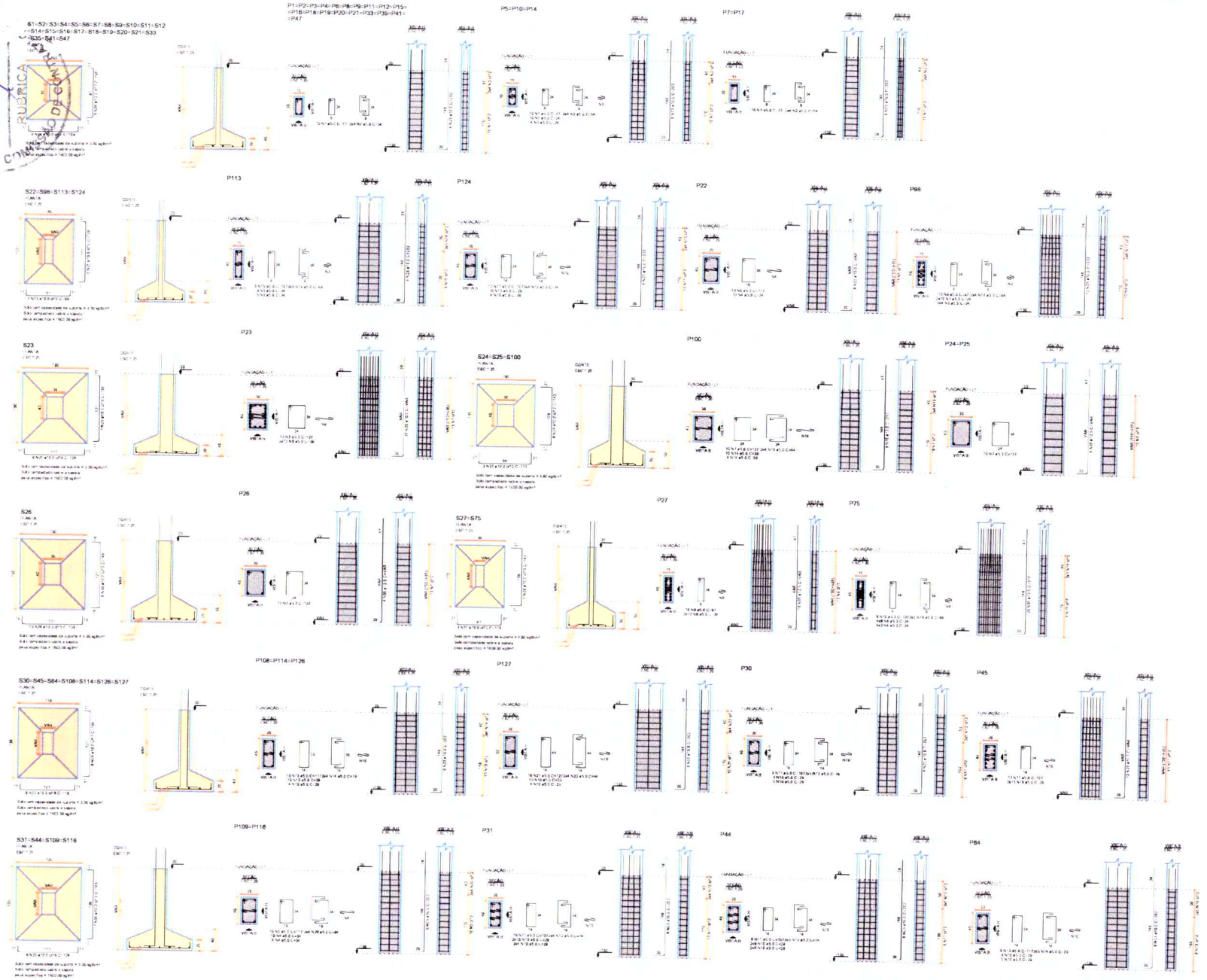

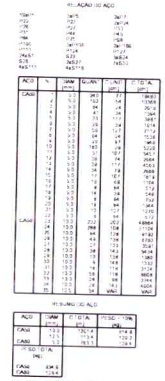

Caio Silva Diogenes
Engenheiro Civil
RNP: 0620212543
Portaria 036/2025

ASSINATURA RESPONSÁVEIS TÉCNICOS (AS):

CAIO SILVA DIÓGENES
ENG. CIVIL – RNP: 0620212543

ASSINATURA RESPONSÁVEL LEGAL:

DESENHO: TAYRONE JOSÉ
RESPONSÁVEL: CAIO SILVA DIÓGENES
FASE: PROJETO EXECUTIVO
DESENHO: PROJETO ESTRUTURAL
ESCALA: INDICADA
PROJETO: HOSPITAL MATERNIDADE
FOLHA: 04/27

CLIENTE: FUNDO MUNICIPAL DE SAUDE DE ALTO SANTO – CNPJ – 12.041.368/0001-87

ENDEREÇO: RUA JOAQUIM ROGÉRIO CABÓ, 177 – CENTRO, ALTO SANTO – CE, CEP 62970-000

DESENVOLVIMENTO:

PREFEITURA DE ALTO SANTO
Nosso Município Em Boas Mãos

PAVIMENTO FUNDAÇÃO - DIMENSIONAMENTO SAPATAS E FUNDAÇÕES

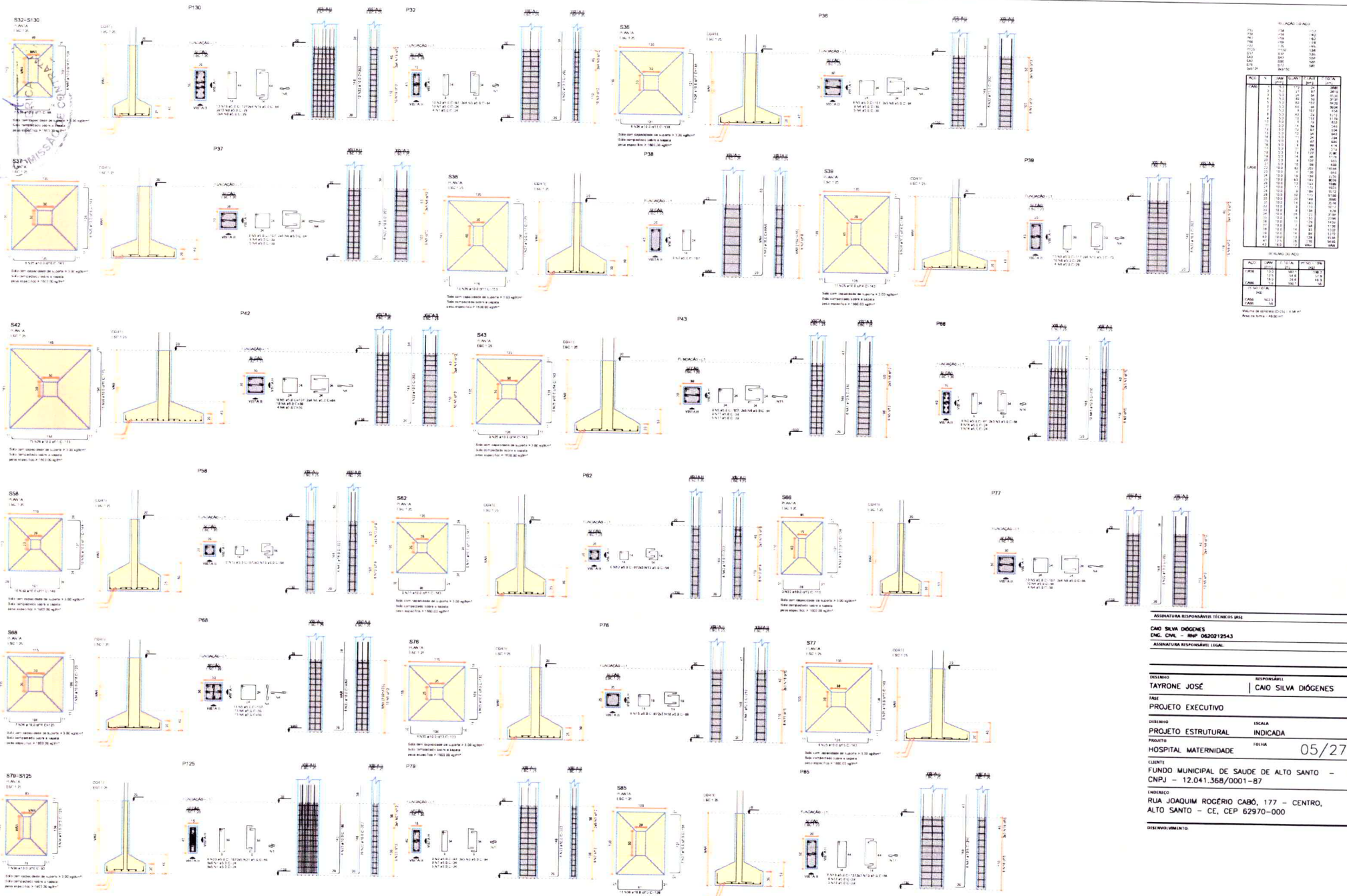

AÇO	Ø	QUANT.	COMP. TOTAL (m)	PESO TOTAL (kg)
CA50	6.3	1	24	3.4
	8	2	24	9.5
	10	2	24	14.8
	12.5	2	24	23.1
	16	2	24	37.9
	20	2	24	59.2
	25	2	24	92.5
	32	2	24	151.6
	40	2	24	236.8
CA60	4.2	1	24	1.3
	5	2	24	3.7
	6	2	24	5.3
	7	2	24	7.2
	8	2	24	9.5
	9.5	2	24	13.2
	10	2	24	14.8
	12.5	2	24	23.1
	16	2	24	37.9
	20	2	24	59.2
	25	2	24	92.5
	32	2	24	151.6
	40	2	24	236.8

AÇO	PESO TOTAL (kg)	%
CA50	1.184,3	88,7
CA60	150,5	11,3
TOTAL (kg)	1.334,8	
CA50	1.184,3	
CA60	150,5	

Volume de concreto (m³) = 6,58 m³
Área de forma = 49,30 m²

ASSINATURA RESPONSÁVEIS TÉCNICOS (ASS)

CAIO SILVA DIÓGENES
ENG. CIVIL – RNP 062021254-3

ASSINATURA RESPONSÁVEL LEGAL

DESENHO: TAYRONE JOSÉ
RESPONSÁVEL: CAIO SILVA DIÓGENES
FASE: PROJETO EXECUTIVO
DESENHO: PROJETO ESTRUTURAL
ESCALA: INDICADA
PROJETO: HOSPITAL MATERNIDADE
FOLHA: 05/27

CLIENTE: FUNDO MUNICIPAL DE SAUDE DE ALTO SANTO – CNPJ – 12.041.368/0001-87

ENDEREÇO: RUA JOAQUIM ROGÉRIO CABÓ, 177 – CENTRO, ALTO SANTO – CE, CEP 62970-000

DESENVOLVIMENTO

PREFEITURA DE ALTO SANTO
Nosso Município Em Boas Mãos

Caio Silva Diogenes
Engenheiro Civil
CREA 062021254-3
Portaria 036/2025

PAVIMENTO FUNDAÇÃO - DIMENSIONAMENTO SAPATAS E FUNDAÇÕES

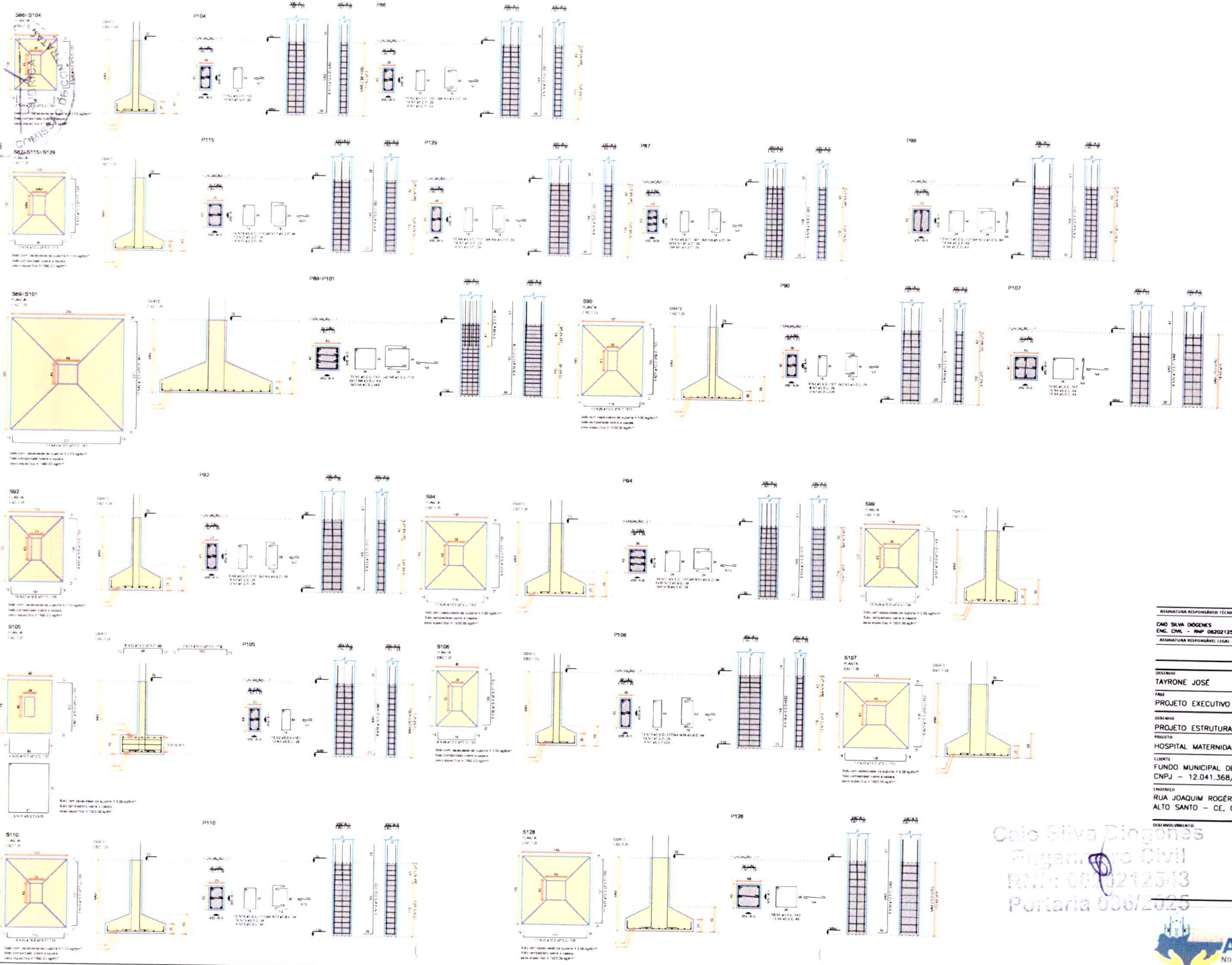

Caio Silva Diógenes
Engenheiro Civil
RNP: 0620212543
Portaria 006/2025

ASSINATURA RESPONSÁVEIS TÉCNICOS (ASS)

CAIO SILVA DIÓGENES
ENG. CIVIL – RNP 0620212543

ASSINATURA RESPONSÁVEL LEGAL

DESENHO: TAYRONE JOSÉ
RESPONSÁVEL: CAIO SILVA DIÓGENES
FASE: PROJETO EXECUTIVO
DESENHO: PROJETO ESTRUTURAL
ESCALA: INDICADA
PROJETO: HOSPITAL MATERNIDADE
FOLHA: 06/27
CLIENTE: FUNDO MUNICIPAL DE SAUDE DE ALTO SANTO – CNPJ – 12.041.368/0001-87
ENDEREÇO: RUA JOAQUIM ROGÉRIO CABÓ, 177 – CENTRO, ALTO SANTO – CE, CEP 62970-000
DESENVOLVIMENTO

ALTO SANTO
Nosso Município Em Boas Mãos

PAVIMENTO FUNDAÇÃO - DIMENSIONAMENTO SAPATAS E FUNDAÇÕES

S13=S28=S34=S40=S46=S53=S73=S78=S83=S88=S99=S102=S117=S118=S121=S122=S123=S132

P34=P46=P95=P102

P117=P118=P121=P122=P123

P13=P78=P93

P132

P29

P40

P53

P73

P83

S26=S85=S74=S84=S88=S91=S96=S97=S111=S112=S119=S120=S131

P111

P97=P112=P120

P119

P131

P28=P84

P85

P74

P88

P91=P96

S48=S49=S50=S51=S52=S54=S55=S56=S57=S59=S60=S61=S63=S67=S69=S70=S71=S72=S80=S81=S82=S103

P48=P49=P50=P103

P51=P52=P58=P60=P61=P63=P68=P70=P71

P54=P55=P56=P80=P81

P57

P67

P72

P82

RESUMO DO AÇO

AÇO	Nº	BARRA	QUANT.	C. TOTAL
CA50				
CA60				

RESUMO DO AÇO

AÇO	BARRA	C. TOTAL (m)	TOTAL (kg)
CA50			
CA60			
TOTAL (kg)			
CA50	12,5		
CA60	5,0		

Volume de concreto (C-25) = 21 m³
Área de forma = 110,00 m²

ASSINATURA RESPONSÁVEIS TÉCNICOS (ASS)

CAIO SILVA DIÓGENES
ENG. CIVIL – RNP 062021254-3

ASSINATURA RESPONSÁVEL LEGAL

DESENHO: TAYRONE JOSÉ
RESPONSÁVEL: CAIO SILVA DIÓGENES
FASE: PROJETO EXECUTIVO
DESENHO: PROJETO ESTRUTURAL
ESCALA: INDICADA
PROJETO: HOSPITAL MATERNIDADE
FOLHA: 07/27

CLIENTE: FUNDO MUNICIPAL DE SAUDE DE ALTO SANTO – CNPJ – 12.041.368/0001-87

ENDEREÇO: RUA JOAQUIM ROGÉRIO CABÓ, 177 – CENTRO, ALTO SANTO – CE, CEP 62970-000

DESENVOLVIMENTO:

Caio Silva Diógenes
Engenheiro Civil
RNP: 062021254-3
Portaria 056/2025

PREFEITURA DE ALTO SANTO
Nosso Município Em Boas Mãos

PAVIMENTO FUNDAÇÃO - DIMENSIONAMENTO DAS VIGAS BALDRAME

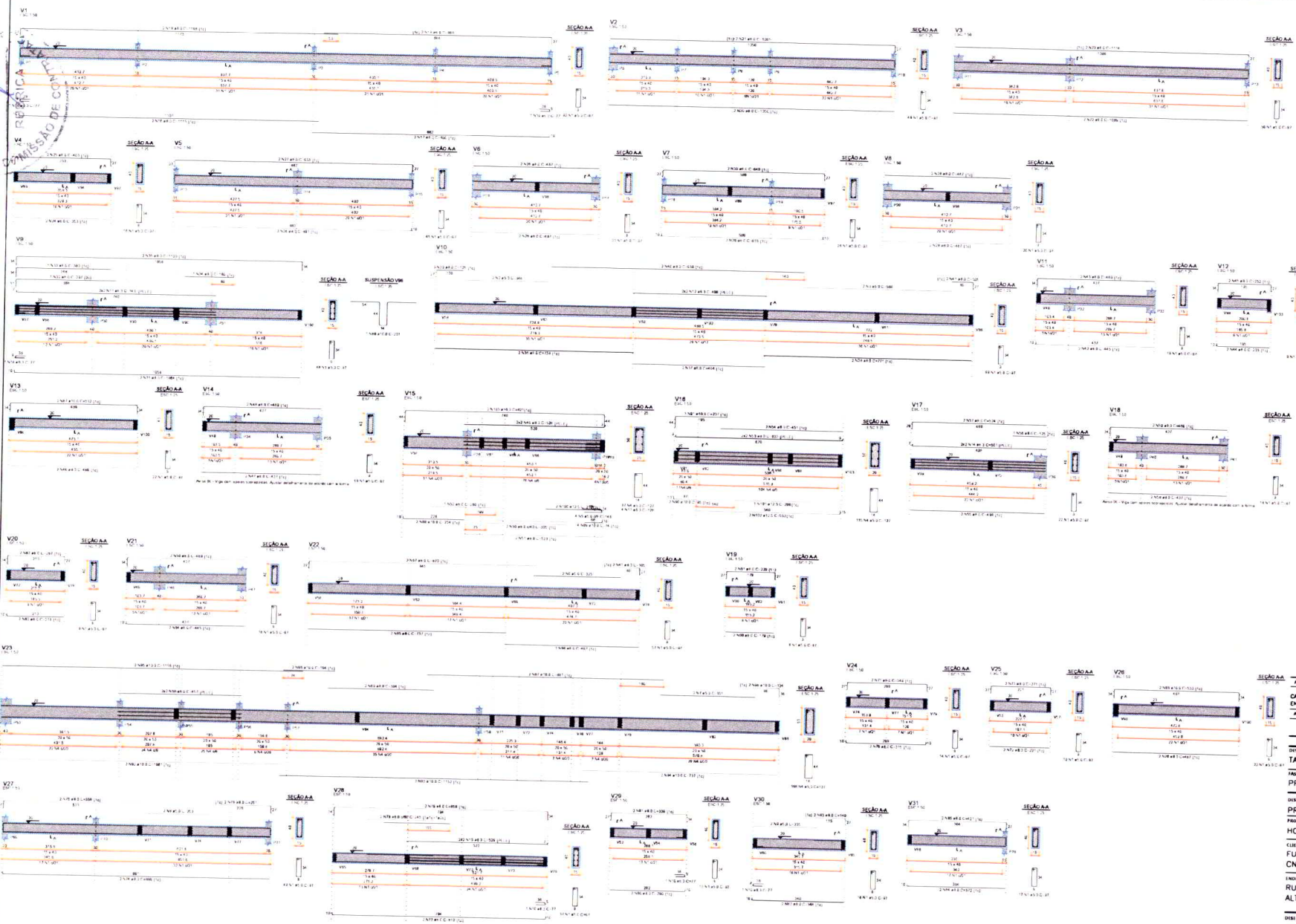

Caio Silva Diogenes
Engenheiro Civil
RNP: 062012543
Portaria 056/2025

ASSINATURA RESPONSÁVEIS TÉCNICOS (AS)

CAIO SILVA DIÓGENES
ENG. CIVIL – RNP 062012543

ASSINATURA RESPONSÁVEL LEGAL

DESENHO: TAYRONE JOSÉ | RESPONSÁVEL: CAIO SILVA DIÓGENES

FASE: PROJETO EXECUTIVO

DESENHO: PROJETO ESTRUTURAL | ESCALA: INDICADA

PROJETO: HOSPITAL MATERNIDADE | FOLHA: 08/27

CLIENTE: FUNDO MUNICIPAL DE SAUDE DE ALTO SANTO – CNPJ – 12.041.368/0001-87

ENDEREÇO: RUA JOAQUIM ROGÉRIO CABÓ, 177 – CENTRO, ALTO SANTO – CE, CEP 62970-000

DESENVOLVIMENTO:

PREFEITURA DE ALTO SANTO
Nosso Município Em Boas Mãos

PAVIMENTO FUNDAÇÃO - DIMENSIONAMENTO DAS VIGAS BALDRAME

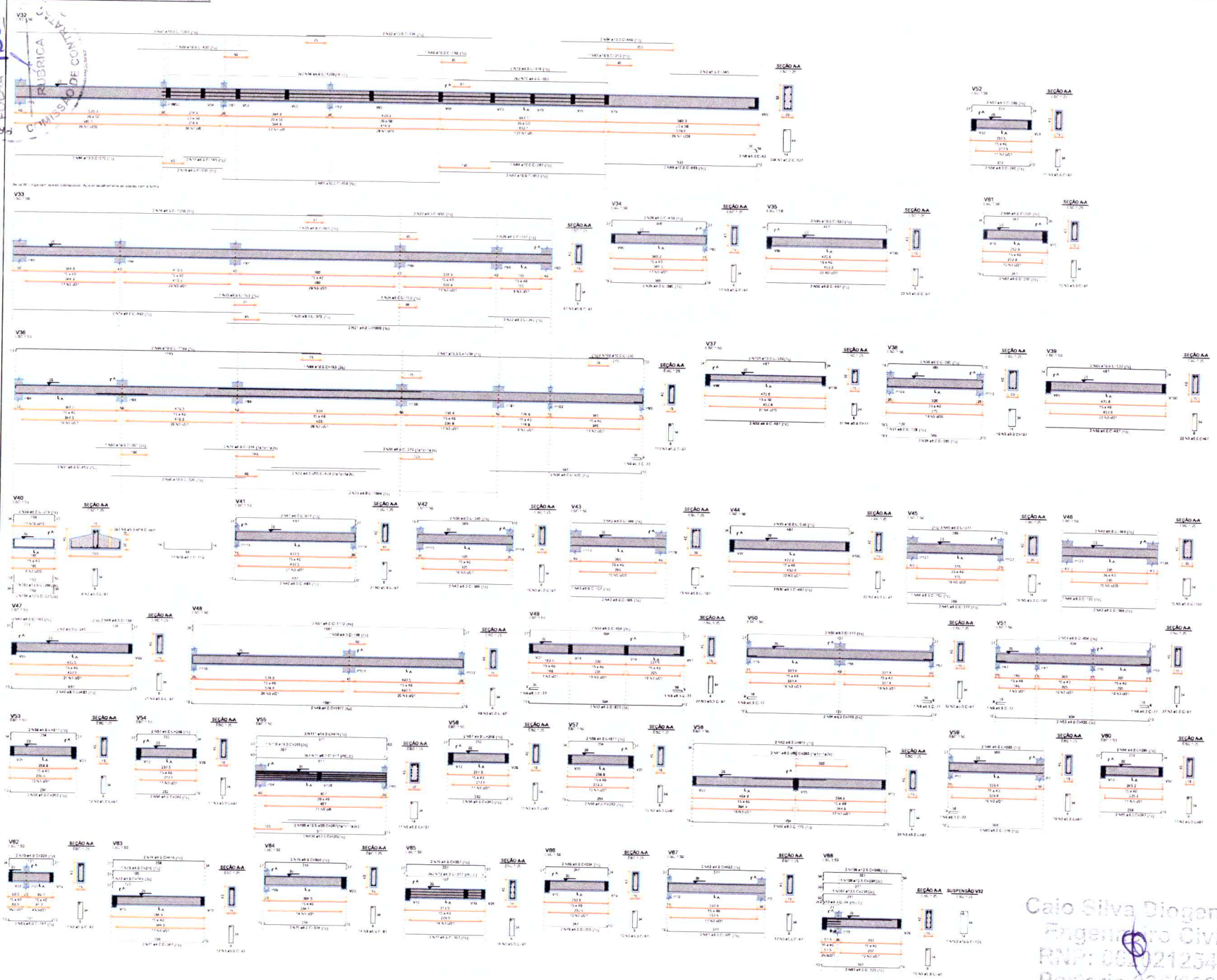

SEAD/UFS - MUN
FOLHA 960
RUBRICA
COMISSÃO DE CONTRATAÇÃO

AÇO	N	UNIT (cm)	COMP.	C. TOT (m)	PESO (kg)
CA50	1	0.63	12.0	12.0	4.7
	2	0.63	12.0	24.0	9.5
	3	0.63	12.0	36.0	14.2
	4	0.63	12.0	48.0	18.9
	5	0.63	12.0	60.0	23.7
	6	0.63	12.0	72.0	28.4
	7	0.63	12.0	84.0	33.1
	8	0.63	12.0	96.0	37.9
	9	0.63	12.0	108.0	42.6
	10	0.63	12.0	120.0	47.4
	11	0.63	12.0	132.0	52.1
	12	0.63	12.0	144.0	56.8
	13	0.63	12.0	156.0	61.6
	14	0.63	12.0	168.0	66.3
	15	0.63	12.0	180.0	71.1
	16	0.63	12.0	192.0	75.8
	17	0.63	12.0	204.0	80.5
	18	0.63	12.0	216.0	85.3
	19	0.63	12.0	228.0	90.0
	20	0.63	12.0	240.0	94.8
	21	0.63	12.0	252.0	99.5
	22	0.63	12.0	264.0	104.3
	23	0.63	12.0	276.0	109.0
	24	0.63	12.0	288.0	113.8
	25	0.63	12.0	300.0	118.5
	26	0.63	12.0	312.0	123.2
	27	0.63	12.0	324.0	128.0
	28	0.63	12.0	336.0	132.7
	29	0.63	12.0	348.0	137.5
	30	0.63	12.0	360.0	142.2
	31	0.63	12.0	372.0	147.0
	32	0.63	12.0	384.0	151.7
	33	0.63	12.0	396.0	156.4
	34	0.63	12.0	408.0	161.2
	35	0.63	12.0	420.0	165.9
	36	0.63	12.0	432.0	170.7
	37	0.63	12.0	444.0	175.4
	38	0.63	12.0	456.0	180.1
	39	0.63	12.0	468.0	184.9
	40	0.63	12.0	480.0	189.6
	41	0.63	12.0	492.0	194.4
	42	0.63	12.0	504.0	199.1
	43	0.63	12.0	516.0	203.9
	44	0.63	12.0	528.0	208.6
	45	0.63	12.0	540.0	213.3
	46	0.63	12.0	552.0	218.1
	47	0.63	12.0	564.0	222.8
	48	0.63	12.0	576.0	227.6
	49	0.63	12.0	588.0	232.3
	50	0.63	12.0	600.0	237.1
	51	0.63	12.0	612.0	241.8
	52	0.63	12.0	624.0	246.5
	53	0.63	12.0	636.0	251.3
	54	0.63	12.0	648.0	256.0
	55	0.63	12.0	660.0	260.8
	56	0.63	12.0	672.0	265.5
	57	0.63	12.0	684.0	270.3
	58	0.63	12.0	696.0	275.0
	59	0.63	12.0	708.0	279.7
	60	0.63	12.0	720.0	284.5
	61	0.63	12.0	732.0	289.2
	62	0.63	12.0	744.0	294.0
	63	0.63	12.0	756.0	298.7
	64	0.63	12.0	768.0	303.5
	65	0.63	12.0	780.0	308.2
	66	0.63	12.0	792.0	312.9
	67	0.63	12.0	804.0	317.7
	68	0.63	12.0	816.0	322.4
	69	0.63	12.0	828.0	327.2
	70	0.63	12.0	840.0	331.9
	71	0.63	12.0	852.0	336.7
	72	0.63	12.0	864.0	341.4
	73	0.63	12.0	876.0	346.1
	74	0.63	12.0	888.0	350.9
	75	0.63	12.0	900.0	355.6
	76	0.63	12.0	912.0	360.4
	77	0.63	12.0	924.0	365.1
	78	0.63	12.0	936.0	369.9
	79	0.63	12.0	948.0	374.6
	80	0.63	12.0	960.0	379.3
	81	0.63	12.0	972.0	384.1
	82	0.63	12.0	984.0	388.8
	83	0.63	12.0	996.0	393.6
	84	0.63	12.0	1008.0	398.3
	85	0.63	12.0	1020.0	403.0
	86	0.63	12.0	1032.0	407.8
	87	0.63	12.0	1044.0	412.5
	88	0.63	12.0	1056.0	417.3
	89	0.63	12.0	1068.0	422.0
	90	0.63	12.0	1080.0	426.8
	91	0.63	12.0	1092.0	431.5
	92	0.63	12.0	1104.0	436.2
	93	0.63	12.0	1116.0	441.0
	94	0.63	12.0	1128.0	445.7
	95	0.63	12.0	1140.0	450.5
	96	0.63	12.0	1152.0	455.2
	97	0.63	12.0	1164.0	460.0
	98	0.63	12.0	1176.0	464.7
	99	0.63	12.0	1188.0	469.5
	100	0.63	12.0	1200.0	474.2
	101	0.63	12.0	1212.0	478.9
	102	0.63	12.0	1224.0	483.7
	103	0.63	12.0	1236.0	488.4
	104	0.63	12.0	1248.0	493.2
	105	0.63	12.0	1260.0	497.9
	106	0.63	12.0	1272.0	502.7
	107	0.63	12.0	1284.0	507.4
	108	0.63	12.0	1296.0	512.2
	109	0.63	12.0	1308.0	516.9
	110	0.63	12.0	1320.0	521.6
	111	0.63	12.0	1332.0	526.4
	112	0.63	12.0	1344.0	531.1
	113	0.63	12.0	1356.0	535.9
	114	0.63	12.0	1368.0	540.6
	115	0.63	12.0	1380.0	545.4
	116	0.63	12.0	1392.0	550.1
	117	0.63	12.0	1404.0	554.9
	118	0.63	12.0	1416.0	559.6
	119	0.63	12.0	1428.0	564.3
	120	0.63	12.0	1440.0	569.1
	121	0.63	12.0	1452.0	573.8
	122	0.63	12.0	1464.0	578.6
	123	0.63	12.0	1476.0	583.3
	124	0.63	12.0	1488.0	588.1
	125	0.63	12.0	1500.0	592.8
	126	0.63	12.0	1512.0	597.6
	127	0.63	12.0	1524.0	602.3
	128	0.63	12.0	1536.0	607.0
	129	0.63	12.0	1548.0	611.8
	130	0.63	12.0	1560.0	616.5
	131	0.63	12.0	1572.0	621.3
	132	0.63	12.0	1584.0	626.0
	133	0.63	12.0	1596.0	630.8
	134	0.63	12.0	1608.0	635.5
	135	0.63	12.0	1620.0	640.3
	136	0.63	12.0	1632.0	645.0
	137	0.63	12.0	1644.0	649.7
	138	0.63	12.0	1656.0	654.5
	139	0.63	12.0	1668.0	659.2
	140	0.63	12.0	1680.0	664.0
	141	0.63	12.0	1692.0	668.7

AÇO	UNIT (cm)	C. TOT (m)	PESO (kg)
CA50	0.63	39.1	15.5
	0.80	344.5	218.2
	1.00	54.5	53.7
	1.25	42.1	64.7
	1.60	2.0	5.0
CA60	0.50	274.8	67.5

Volume de concreto: 22.25 m³
Área de forma: 151.17 m²

ASSINATURA RESPONSÁVEIS TÉCNICOS (AS)
CAIO SILVA DIÓGENES ENG. CIVIL – RNP: 0620212543
ASSINATURA RESPONSÁVEL LEGAL

DESENHO: TAYRONE JOSÉ	RESPONSÁVEL: CAIO SILVA DIÓGENES
FASE: PROJETO EXECUTIVO	
DESENHO: PROJETO ESTRUTURAL	ESCALA: INDICADA
PROJETO: HOSPITAL MATERNIDADE	FOLHA: 09/27
CLIENTE: FUNDO MUNICIPAL DE SAUDE DE ALTO SANTO – CNPJ – 12.041.368/0001-87	
ENDEREÇO: RUA JOAQUIM ROGÉRIO CABÓ, 177 – CENTRO, ALTO SANTO – CE, CEP 62970-000	
DESENVOLVIMENTO:	

Caio Silva Diogenes
Engenheiro Civil
RNP: 0620212543
Portaria 036/2025

PREFEITURA DE ALTO SANTO
Nosso Município Em Boas Mãos

PAVIMENTO FUNDAÇÃO - DIMENSIONAMENTO DAS VIGAS BALDRAME

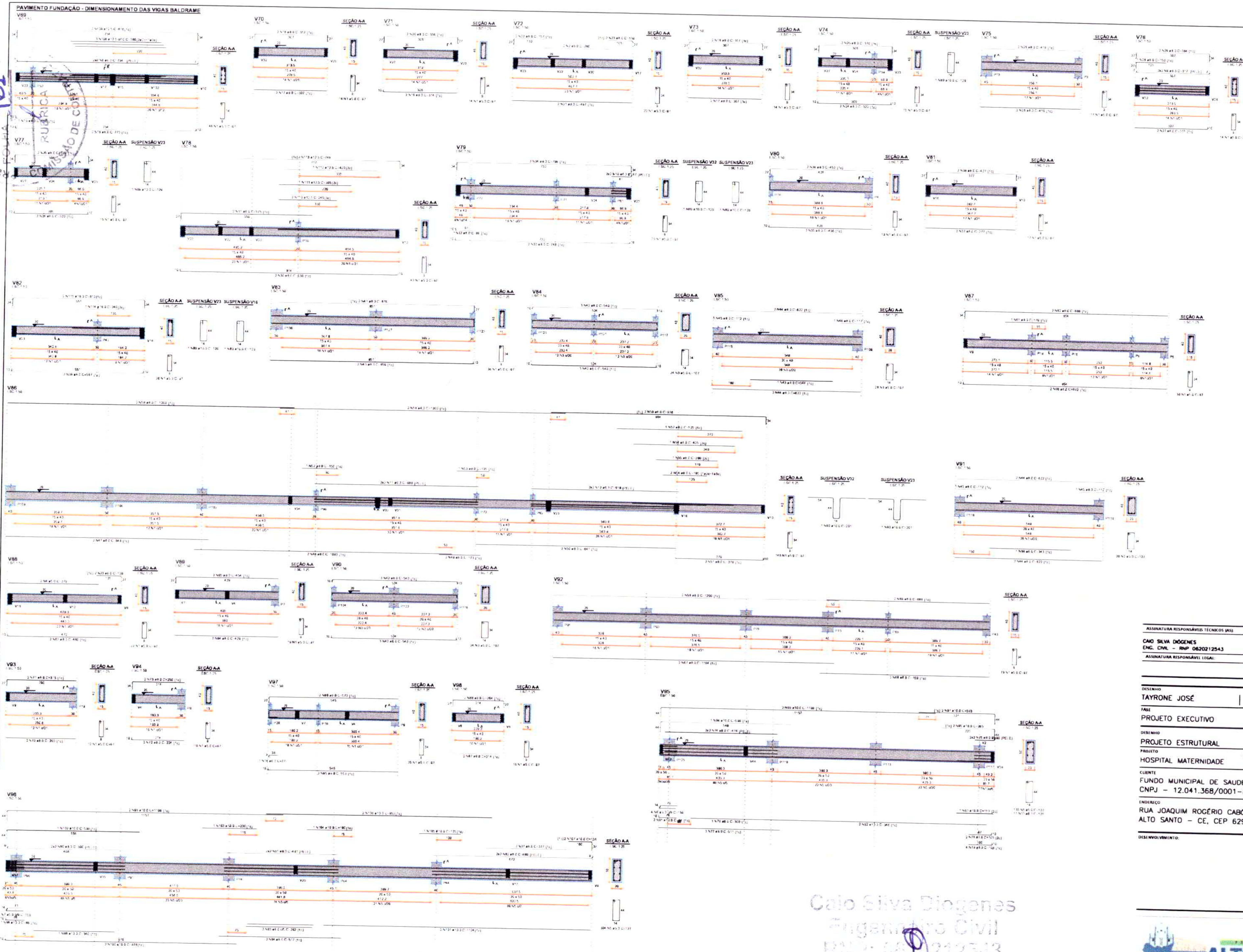

RELAÇÃO DO AÇO

AÇO	N	DIAM (mm)	QUANT	C.UNIT (cm)	C.TOTAL (cm)
[illegible]	[illegible]	[illegible]	[illegible]	[illegible]	[illegible]

RESUMO DO AÇO

AÇO	DIAM (mm)	C.TOTAL (m)	PESO + 10% (kg)
CA50	6.3	113.7	30.6
	8.0	884.4	384
	10.0	180.3	122.3
	12.5	54.8	58.1
	16.0	14.8	25.4
CA60	5.0	1383.9	234.8

PESO TOTAL (kg)	
CA50	620.4
CA60	234.8

Volume de concreto (C-25) : 13.87 m³
Área de forma : 231.18 m²

ASSINATURA RESPONSÁVEIS TÉCNICOS (AS):

CAIO SILVA DIÓGENES
ENG. CIVIL - RNP 0620212543

ASSINATURA RESPONSÁVEL LEGAL:

DESENHO: TAYRONE JOSÉ
RESPONSÁVEL: CAIO SILVA DIÓGENES

FASE: PROJETO EXECUTIVO

DESENHO: PROJETO ESTRUTURAL
ESCALA: INDICADA

PROJETO: HOSPITAL MATERNIDADE
FOLHA: 10/27

CLIENTE: FUNDO MUNICIPAL DE SAUDE DE ALTO SANTO - CNPJ - 12.041.368/0001-87

ENDEREÇO: RUA JOAQUIM ROGÉRIO CABÓ, 177 - CENTRO, ALTO SANTO - CE, CEP 62970-000

DESENVOLVIMENTO:

ALTO SANTO
Nosso Município Em Boas Mãos

Caio Silva Diogenes
Engenheiro Civil
RNP: 0620212543
Portaria 036/2025

961
FOLHA
RUBRICA
COMISSÃO DE CONTRATAÇÃO

PAVIMENTO FUNDAÇÃO - DIMENSIONAMENTO DAS VIGAS BALDRAME

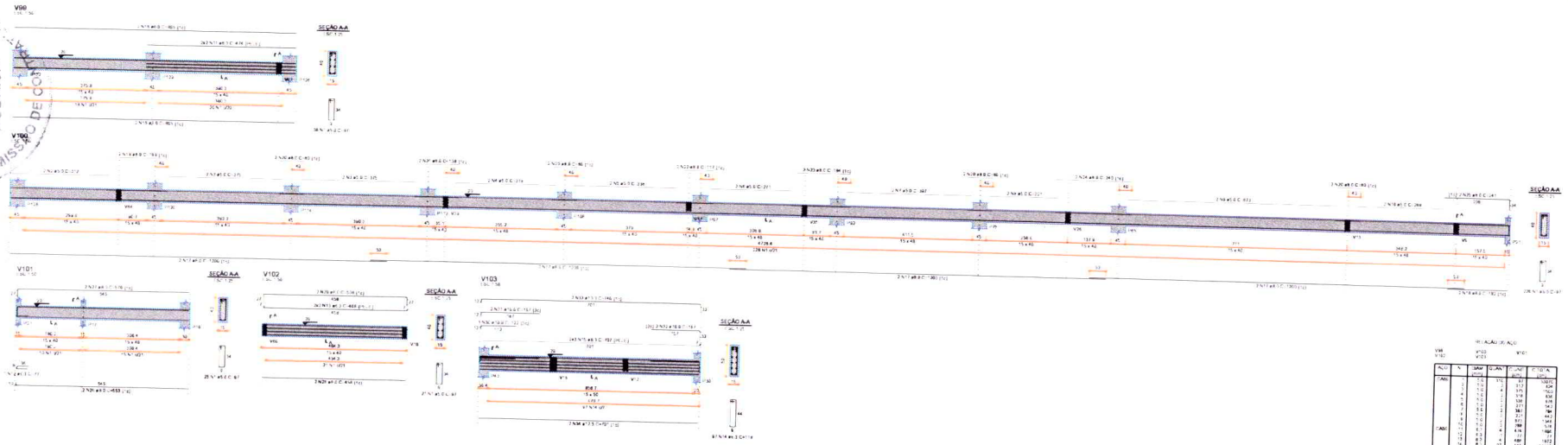

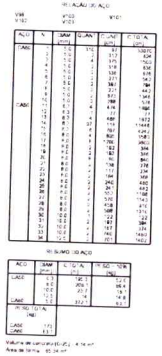

Caio Silva Diogenes
Engenheiro Civil
RNP: 0620212543
Portaria 036/2025

ASSINATURA RESPONSÁVEIS TÉCNICOS (ASS)	
CAIO SILVA DIÓGENES ENG. CIVIL – RNP 0620212543	
ASSINATURA RESPONSÁVEL (LEGAL	
DESENHO TAYRONE JOSÉ	RESPONSÁVEL CAIO SILVA DIÓGENES
FASE PROJETO EXECUTIVO	
DESENHO PROJETO ESTRUTURAL	ESCALA INDICADA
PROJETO HOSPITAL MATERNIDADE	FOLHA 11/27
CLIENTE FUNDO MUNICIPAL DE SAUDE DE ALTO SANTO – CNPJ – 12.041.368/0001-87	
ENDEREÇO RUA JOAQUIM ROGÉRIO CABÓ, 177 – CENTRO, ALTO SANTO – CE, CEP 62970-000	
DESENVOLVIMENTO:	

PREFEITURA DE ALTO SANTO
Nosso Município Em Boas Mãos

PAVIMENTO SUPERIOR - DIMENSIONAMENTO DOS PILARES

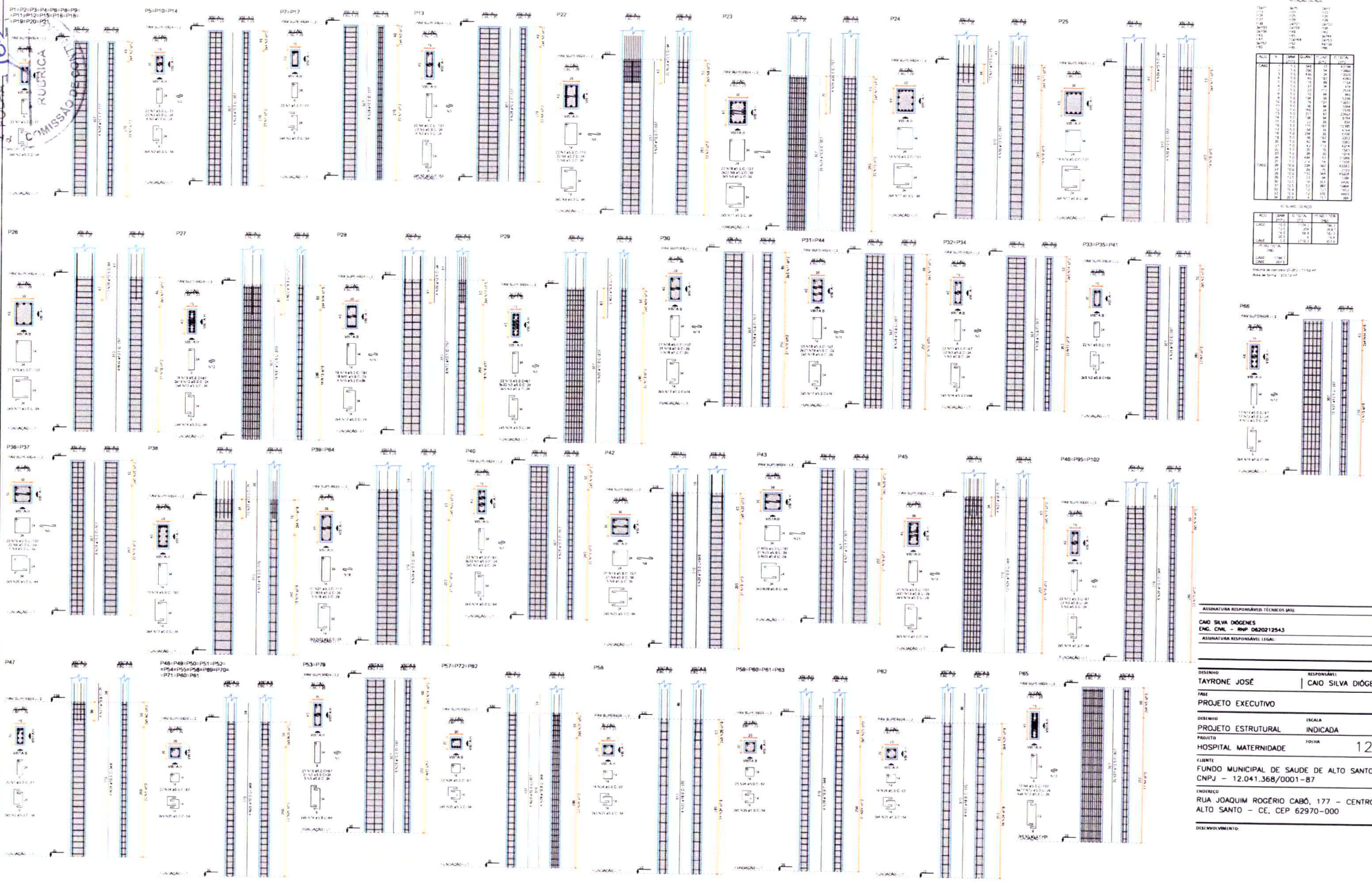

MUNICÍPIO DE ALTO SANTO
FOLHA Nº 963
RUBRICA
COMISSÃO DE LICITAÇÃO

ASSINATURA RESPONSÁVEIS TÉCNICOS (ASS):

CAIO SILVA DIÓGENES
ENG. CIVIL - RNP 062021254-3

ASSINATURA RESPONSÁVEL LEGAL:

DESENHO: TAYRONE JOSÉ	RESPONSÁVEL: CAIO SILVA DIÓGENES
FASE: PROJETO EXECUTIVO	
DESENHO: PROJETO ESTRUTURAL	ESCALA: INDICADA
PROJETO: HOSPITAL MATERNIDADE	FOLHA: 12/27

CLIENTE:
FUNDO MUNICIPAL DE SAUDE DE ALTO SANTO - CNPJ - 12.041.368/0001-87

ENDEREÇO:
RUA JOAQUIM ROGÉRIO CABÓ, 177 - CENTRO, ALTO SANTO - CE, CEP 62970-000

DESENVOLVIMENTO:

Caio Silva Diógenes
Engenheiro Civil
RNP: 062021254-3
Portaria 006/2025

PREFEITURA DE ALTO SANTO
Nosso Município Em Boas Mãos

PAVIMENTO SUPERIOR - DIMENSIONAMENTO DOS PILARES

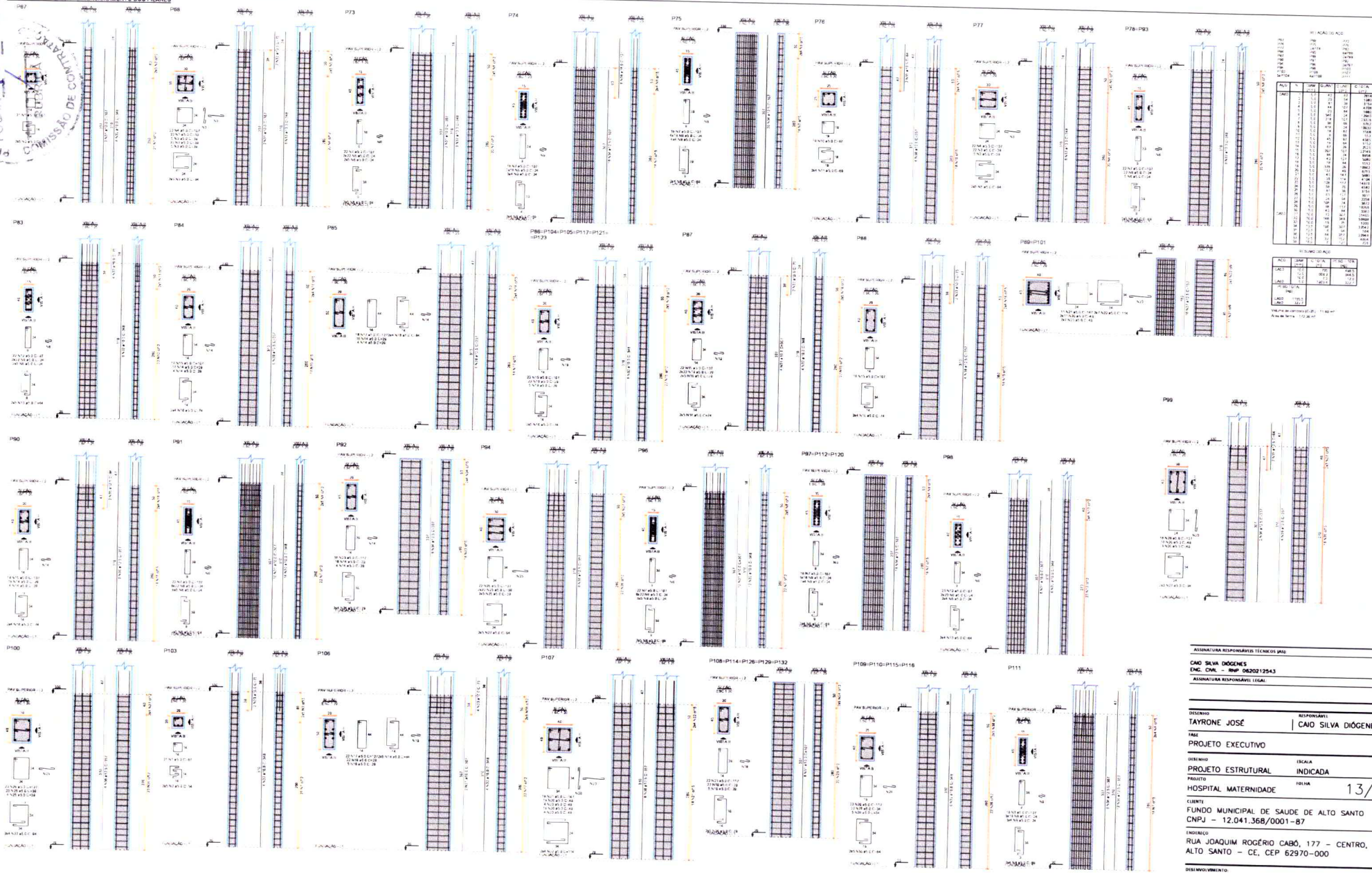

CAIO SILVA DIÓGENES
ENG. CIVIL - RNP 0620212543
ASSINATURA RESPONSÁVEL LEGAL

DESENHO: TAYRONE JOSÉ	RESPONSÁVEL: CAIO SILVA DIÓGENES
FASE: PROJETO EXECUTIVO	
DESENHO: PROJETO ESTRUTURAL	ESCALA: INDICADA
PROJETO: HOSPITAL MATERNIDADE	FOLHA: 13/27

CLIENTE: FUNDO MUNICIPAL DE SAUDE DE ALTO SANTO - CNPJ - 12.041.368/0001-87

ENDEREÇO: RUA JOAQUIM ROGÉRIO CABÓ, 177 - CENTRO, ALTO SANTO - CE, CEP 62970-000

DESENVOLVIMENTO:

Caio Silva Diogenes
Engenheiro Civil
RNP: 0620212543
Portaria 036/2025

PREFEITURA DE ALTO SANTO
Nosso Município Em Boas Mãos

PAVIMENTO SUPERIOR - DIMENSIONAMENTO DOS PILARES

P113



P118=P122=P124



P119

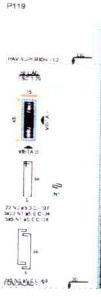

P125



P127

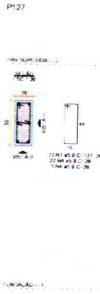

P128

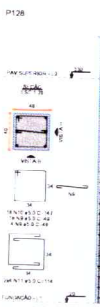

P130



P131

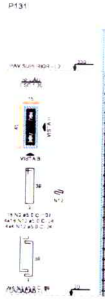

P133



P135=P137



P136

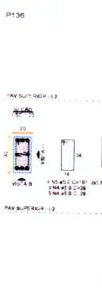

P138

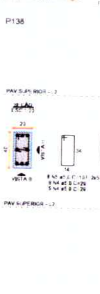

P139



PAVIMENTO COBERTURA - DIMENSIONAMENTO DOS PILARES

P108=P115=P116



P110



PAVIMENTO BARRILETE - DIMENSIONAMENTO DOS PILARES

P109=P115=P116



P110

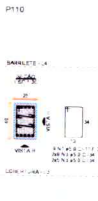

PAVIMENTO COBERTURA DA CX. D'ÁGUA - DIMENSIONAMENTO DOS PILARES

P109=P110=P115=P116



Caio Silva Diógenes
Engenheiro Civil
RNP: 0620212543
Portaria 036/2025

ASSINATURA RESPONSÁVEIS TÉCNICOS (AS):

CAIO SILVA DIÓGENES
ENG. CIVIL – RNP 0620212543

ASSINATURA RESPONSÁVEL LEGAL:

DESENHO: TAYRONE JOSÉ | RESPONSÁVEL: CAIO SILVA DIÓGENES

FASE: PROJETO EXECUTIVO

DESENHO: PROJETO ESTRUTURAL | ESCALA: INDICADA

PROJETO: HOSPITAL MATERNIDADE | FOLHA: 14/27

CLIENTE: FUNDO MUNICIPAL DE SAUDE DE ALTO SANTO – CNPJ – 12.041.368/0001-87

ENDEREÇO: RUA JOAQUIM ROGÉRIO CABÓ, 177 – CENTRO, ALTO SANTO – CE, CEP 62970-000

DESENVOLVIMENTO:

PREFEITURA DE ALTO SANTO
Nosso Município Em Boas Mãos

PAVIMENTO SUPERIOR - DIMENSIONAMENTO DAS VIGAS

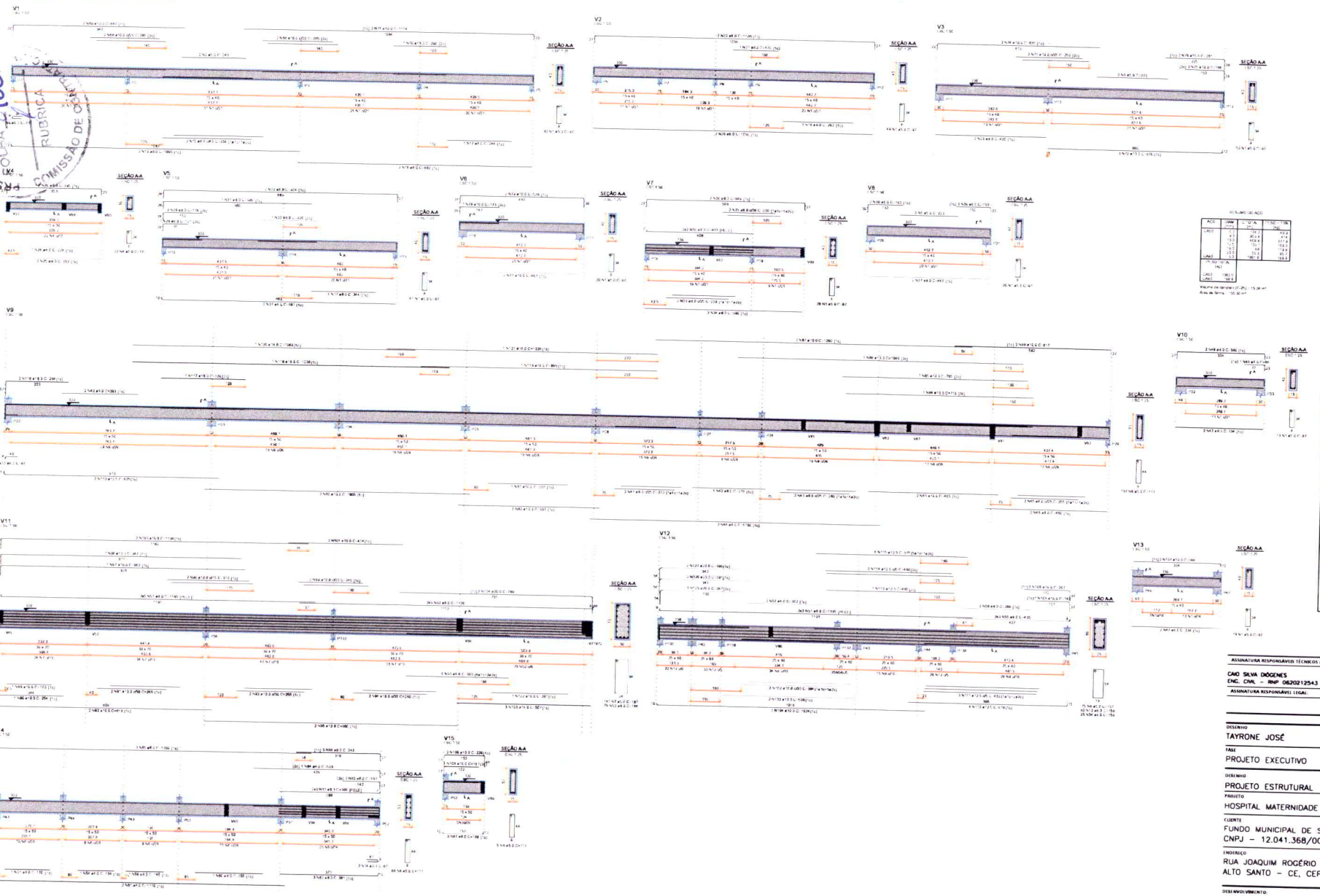

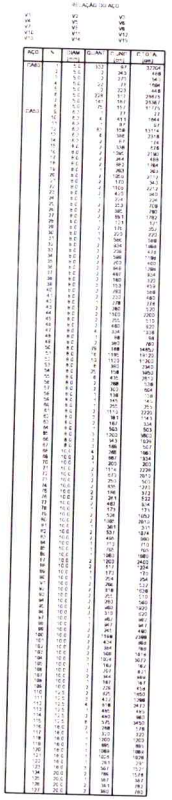

SECRETARIA DE INFRAESTRUTURA
COMISSÃO DE OBRAS
RUBRICA

ASSINATURA RESPONSÁVEIS TÉCNICOS (AS):

CAIO SILVA DIÓGENES
ENG. CIVIL – RNP 062021254 3

ASSINATURA RESPONSÁVEL LEGAL:

DESENHO: TAYRONE JOSÉ | RESPONSÁVEL: CAIO SILVA DIÓGENES

FASE: PROJETO EXECUTIVO

DESENHO: PROJETO ESTRUTURAL | ESCALA: INDICADA

PROJETO: HOSPITAL MATERNIDADE | FOLHA: 15/27

CLIENTE: FUNDO MUNICIPAL DE SAUDE DE ALTO SANTO – CNPJ – 12.041.368/0001-87

ENDEREÇO: RUA JOAQUIM ROGÉRIO CABÓ, 177 – CENTRO, ALTO SANTO – CE, CEP 62970-000

DESENVOLVIMENTO:

Caio Silva Diógenes
Engenheiro Civil
RNP: 062021254 3
Portaria 006/2025

ALTO SANTO
Nosso Município Em Boas Mãos

PAVIMENTO SUPERIOR - DIMENSIONAMENTO DAS VIGAS

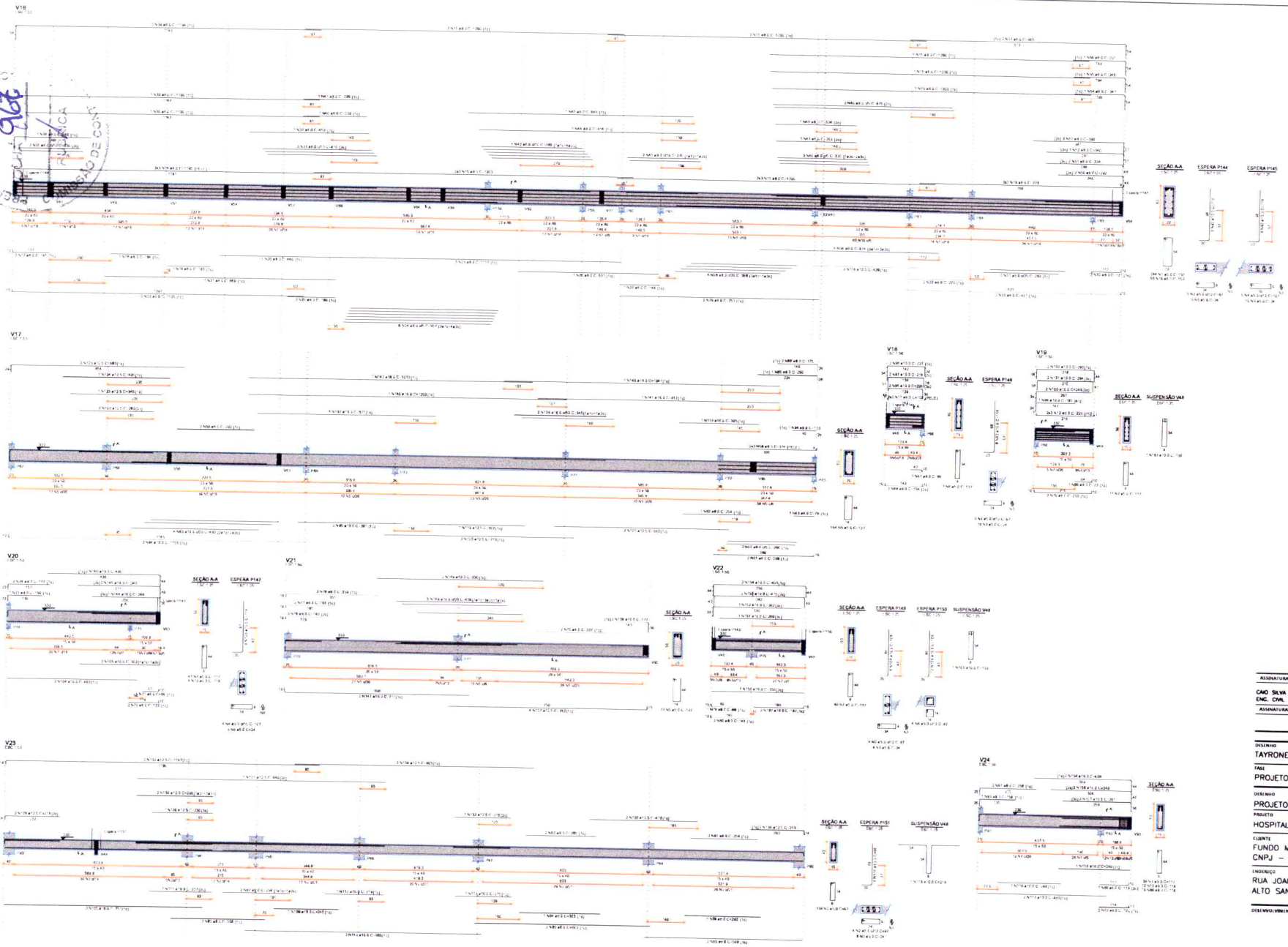



ASSINATURA RESPONSÁVEIS TÉCNICOS (AS):

CAIO SILVA DIÓGENES
ENG. CIVIL – RNP 0620212543

ASSINATURA RESPONSÁVEL LEGAL:

DESENHO: TAYRONE JOSÉ
RESPONSÁVEL: CAIO SILVA DIÓGENES

FASE: PROJETO EXECUTIVO

DESENHO: PROJETO ESTRUTURAL
ESCALA: INDICADA

PROJETO: HOSPITAL MATERNIDADE
FOLHA: 16/27

CLIENTE: FUNDO MUNICIPAL DE SAUDE DE ALTO SANTO – CNPJ – 12.041.368/0001-87

ENDEREÇO: RUA JOAQUIM ROGÉRIO CABÓ, 177 – CENTRO, ALTO SANTO – CE, CEP 62970-000

DESENVOLVIMENTO:

Caio Silva Diogenes
Engenheiro Civil
RNP: CE 0620212543
Portaria 006/2025

PREFEITURA DE ALTO SANTO
Nosso Município Em Boas Mãos

PAVIMENTO SUPERIOR - DIMENSIONAMENTO DAS VIGAS

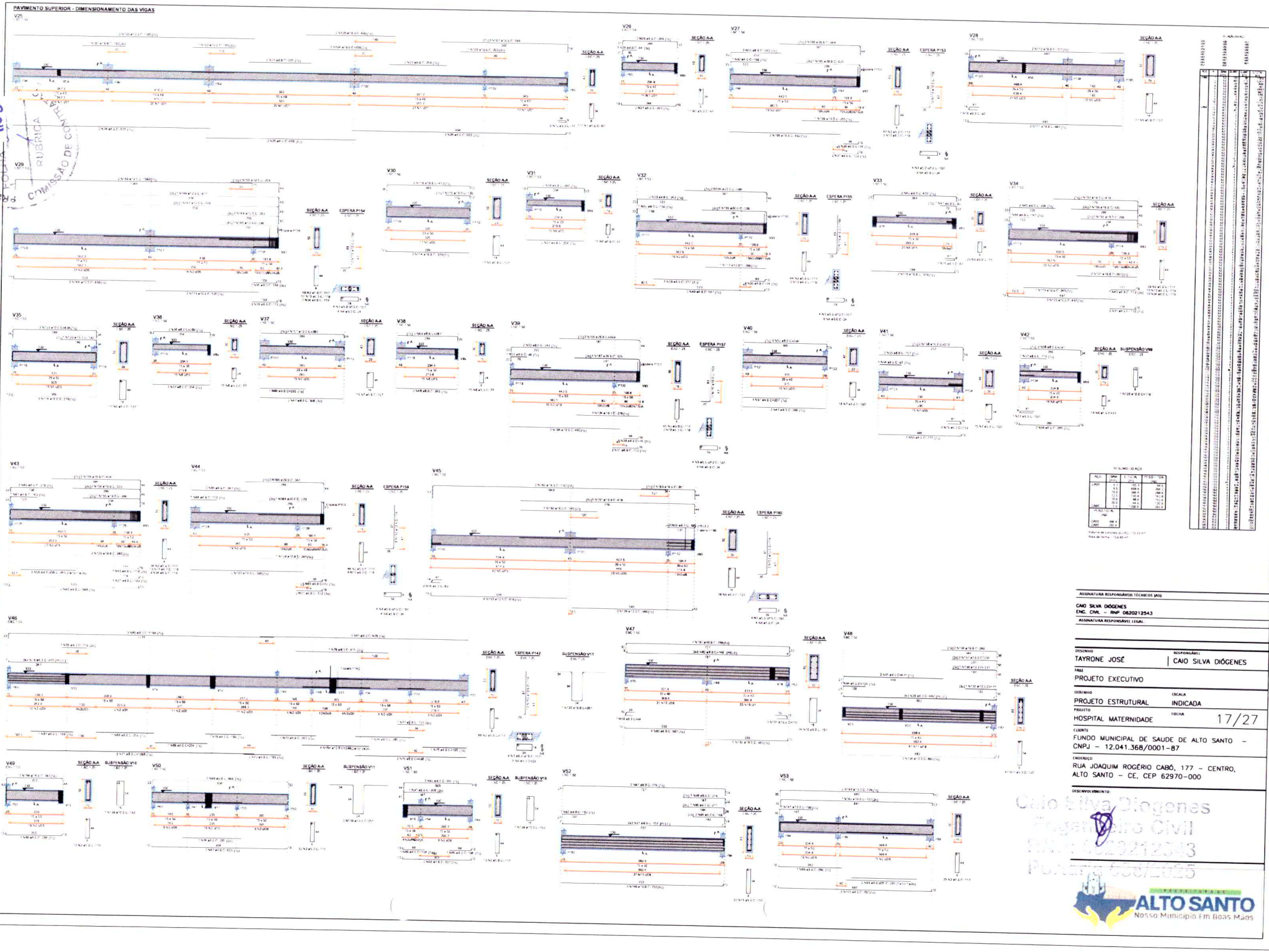

ASSINATURA RESPONSÁVEIS TÉCNICOS (ASS)

CAIO SILVA DIÓGENES
ENG. CIVIL – RNP 062012543

ASSINATURA RESPONSÁVEL LEGAL

DESENHO: TAYRONE JOSÉ
RESPONSÁVEL: CAIO SILVA DIÓGENES

FASE: PROJETO EXECUTIVO

DESENHO: PROJETO ESTRUTURAL
ESCALA: INDICADA

PROJETO: HOSPITAL MATERNIDADE
FOLHA: 17/27

CLIENTE: FUNDO MUNICIPAL DE SAUDE DE ALTO SANTO – CNPJ – 12.041.368/0001-87

ENDEREÇO: RUA JOAQUIM ROGÉRIO CABÓ, 177 – CENTRO, ALTO SANTO – CE, CEP 62970-000

DESENVOLVIMENTO:

Caio Silva Diógenes
Engenheiro Civil
CREA 062012543
Portaria 0001/2025

PREFEITURA DE ALTO SANTO
Nosso Município Em Boas Mãos

PAVIMENTO SUPERIOR - DIMENSIONAMENTO DAS VIGAS

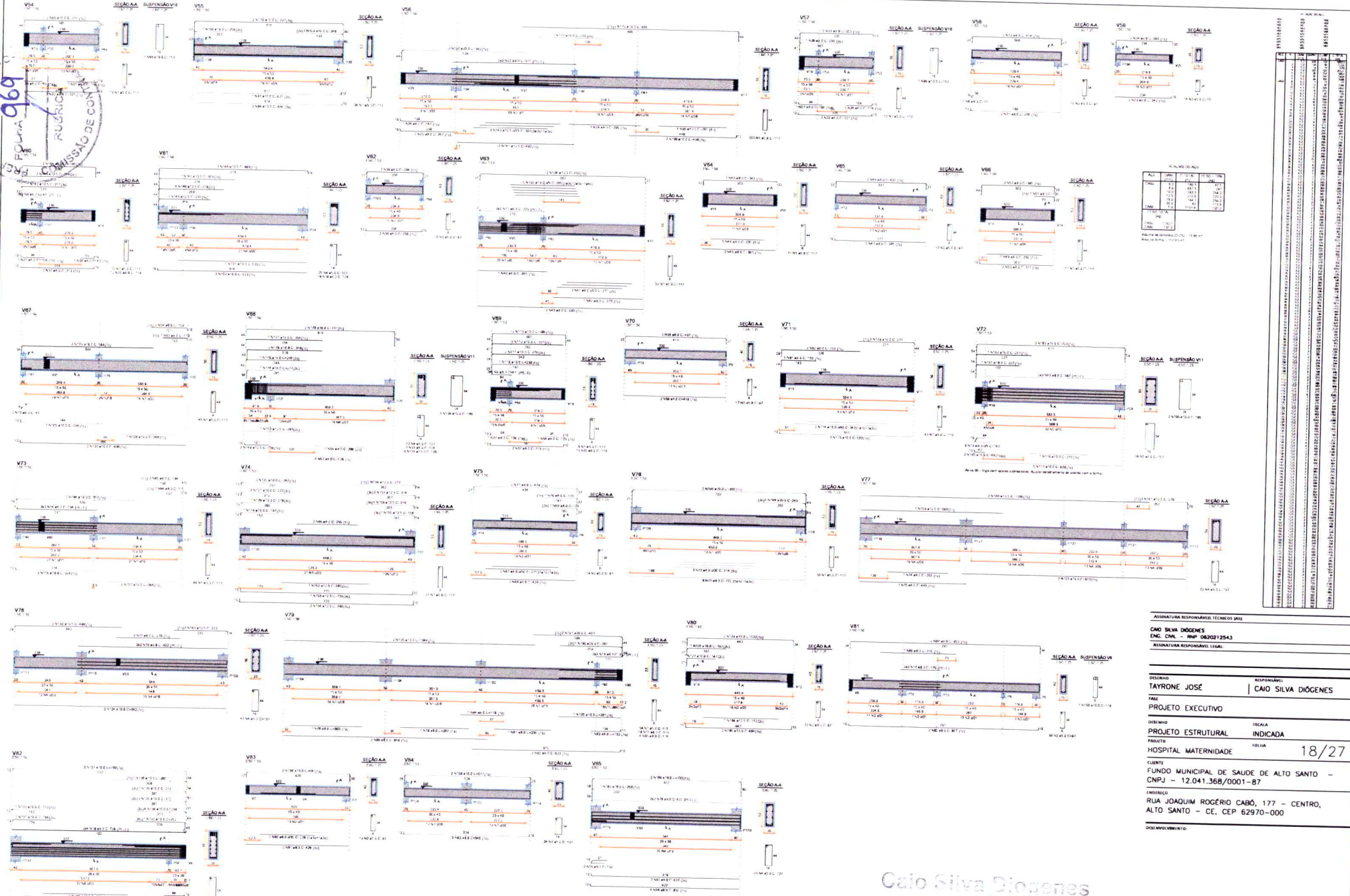

969

ASSINATURA RESPONSÁVEIS TÉCNICOS (AS):

CAIO SILVA DIÓGENES
ENG. CIVIL – RNP 062021254-3

ASSINATURA RESPONSÁVEL LEGAL:

DESENHO: TAYRONE JOSÉ | RESPONSÁVEL: CAIO SILVA DIÓGENES

FASE: PROJETO EXECUTIVO

DESENHO: PROJETO ESTRUTURAL | ESCALA: INDICADA

PROJETO: HOSPITAL MATERNIDADE | FOLHA: 18/27

CLIENTE: FUNDO MUNICIPAL DE SAUDE DE ALTO SANTO – CNPJ – 12.041.368/0001-87

ENDEREÇO: RUA JOAQUIM ROGÉRIO CABÓ, 177 – CENTRO, ALTO SANTO – CE, CEP 62970-000

DESENVOLVIMENTO:

Caio Silva Diogenes
Engenheiro Civil
RNP: 062021254-3
Portaria 036/2025

PREFEITURA DE ALTO SANTO
Nosso Município Em Boas Mãos

PAVIMENTO SUPERIOR - DIMENSIONAMENTO DAS VIGAS

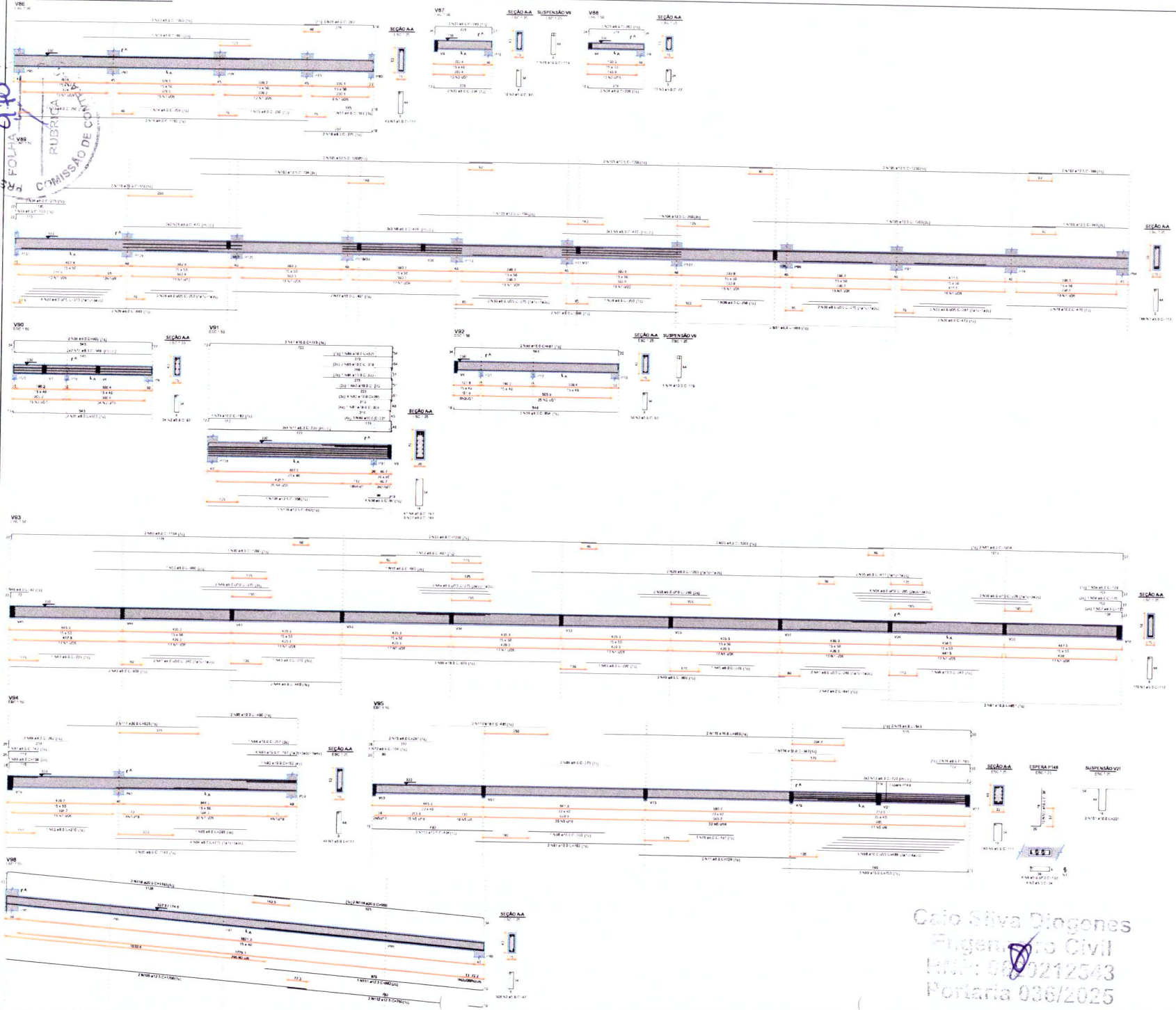

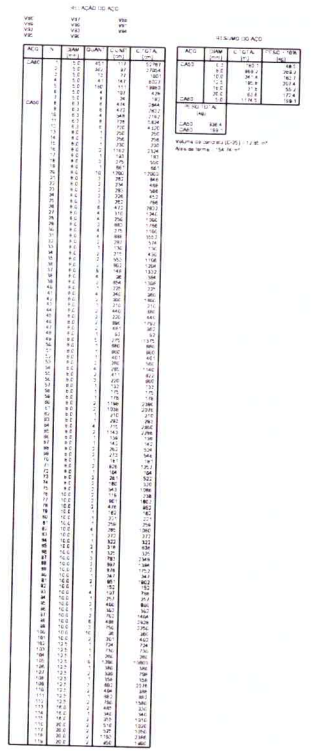

ASSINATURA RESPONSÁVEIS TÉCNICOS (AS):

CAIO SILVA DIÓGENES
ENG. CIVIL - RNP 062021254 3

ASSINATURA RESPONSÁVEL LEGAL:

DESENHO: TAYRONE JOSÉ | RESPONSÁVEL: CAIO SILVA DIÓGENES

FASE: PROJETO EXECUTIVO

DESENHO: PROJETO ESTRUTURAL | ESCALA: INDICADA

PROJETO: HOSPITAL MATERNIDADE | FOLHA: 19/27

CLIENTE: FUNDO MUNICIPAL DE SAUDE DE ALTO SANTO - CNPJ - 12.041.368/0001-87

ENDEREÇO: RUA JOAQUIM ROGÉRIO CABÓ, 177 - CENTRO, ALTO SANTO - CE, CEP 62970-000

DESENVOLVIMENTO:

Caio Silva Diógenes
Engenheiro Civil
RNP: 062021254 3
Portaria 036/2025

PREFEITURA DE ALTO SANTO
Nosso Município Em Boas Mãos