

Of. nº.985/2024-SEAFI

Fortaleza-CE, 19 de Abril de 2024

Ilm^o. Sr. (a)
Alexandre Fontenele Bizerril
Pregoeiro (a) da Procuradoria-Geral do Estado
Av. Dr. José Martins Rodrigues, 150 – Edson Queiroz
Centro Administrativo Bárbara de Alencar
60811-500 – Fortaleza/CE

Assunto: Pregão 20230758

Senhor (a) Pregoeiro (a),

Atendendo solicitação de V.S^a, formulada por meio do e-mail da Central de Licitações, estamos encaminhando em anexo, Parecer Técnico conclusivo, atinente ao Pregão Eletrônico – Registro de Preços nº 20230758.

Atenciosamente,



Luiz Otávio Sobreira Rocha Filho
Secretário-Executivo Administrativo – Financeiro

ANÁLISE DE PARECER TÉCNICO - OFÍCIO PGE/CELIC Nº: 1021/2024

Item	Código	QTD	Especificação
02	834460	2.945.942	SERINGA 3ML, COM AGULHA 13X4,5; COM DISPOSITIVO DE SEGURANÇA DO TIPO ATIVO (NR 32), GRADUADA DE 0.1 EM 0.1 ML, NUMERADA DE 0.5 EM 0.5 ML, BICO LUER COM TRAVAMENTO, AGULHA COM CANULA SILICONIZADA E BISEL TRIFACETADO. SERINGA CONFECCIONADA EM POLIPROPILENO/ PLÁSTICO TRANSPARENTE, ATÓXICO, APIROGÊNICO LIVRE DE PARTÍCULAS E MANCHAS, CILINDRO COM ANEL DE RETENÇÃO E LINHAS DE GRADUAÇÃO VISÍVEIS E INDELÉVEIS, ÊMBOLO COM BORRACHA ACOPLADA NA EXTREMIDADE CONFECCIONADA EM MATERIAL INERTE E LUBRIFICADO, BASE DO ÊMBOLO COM APOIO ANATÔMICO PARA O MANUSEIO SEGURO, ÊMBOLO COM ENCAIXE E DESLIZAMENTO PERFEITO NO CILINDRO. ESTÉRIL. DESCARTÁVEL. EMBALAGEM ÍNTEGRA QUE ACONDICIONE E GARANTA AS CARACTERÍSTICAS DE FABRICAÇÃO E INTEGRIDADE DO PRODUTO, INVIOLÁVEL, QUE PERMITA EXPOSIÇÃO E TRANSFERÊNCIA ASSÉPTICA DO PRODUTO ATRAVÉS DE ABERTURA TIPO PÉTALA OU SIMILAR, COM RÓTULO QUE ATENDA A RDC 185 DE 22 DE OUTUBRO DE 2001/ANVISA. O PRODUTO DEVE ATENDER A LEGISLAÇÃO PERTINENTE A ANVISA. Atender a RDC ANVISA 341 DE 06/03/2020; Portarias INMETRO n.º 501, de 29 de dezembro de 2011 e Portaria n.º 503, de 29 de dezembro de 2011.

Empresa: TS COMERCIAL DE MEDICAMENTOS E REPRESENTAÇÃO LTDA.

Marca: SR	Referência: 13X4,5
Fabricante: SALDANHA RODRIGUES LTDA - BRASIL	Registro da Anvisa: 80026180050
LOTE: 145A17	VALIDADE: 04/2027

CONCLUSÃO

(X) FAVORÁVEL

() DESFAVORÁVEL

Justificativa: O item atende. Após análise da propostas comercial, amostra e documentação da qualificação técnica, constatamos que a seringa 3ML, com agulha acoplada de 13x4,5, com dispositivo de segurança do tipo ativo, atendendo a NR32, graduada de 0,1 em 0,1ml, bisel trifacetado, seringa em plástico, transparente, livre de manchas, cilindro com anel de retenção, com linhas de graduação visíveis e indeléveis, êmbolo de borracha, êmbolo com encaixe e deslizamento, embalagem tipo pétala.

Concluimos que o produto ofertado está de acordo com as especificações do termo de referência do edital, bem como as documentações referente à qualificação técnica, conforme checklist em anexo anexo. Seguem documentos em anexo. Declaramos, para os devidos fins, que a elaboração deste parecer se deu em contexto no qual ausente conflito de interesse, nos termos da Lei Federal no 12.813/2013.

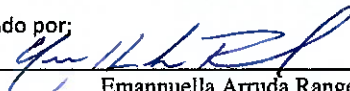
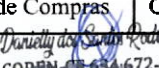
<p>Elaborado por:</p>  <p>Emannela Arruda Rangel ENF. do Parecer Técnico - MMH/COREN 479.070 Coordenadoria de Planejamento e Monitoramento de Compras</p>	<p>Elaborado por:</p>  <p>Paula Morgana Peixoto Lourenço ENF. do Parecer Técnico - MMH/COREN 520189 Coordenadoria de Planejamento e Monitoramento de Compras</p>
<p>Elaborado por:</p>  <p>Danielly dos Santos Rodrigues ENF. do Parecer Técnico - MMH/COREN 634.672 Coordenadoria de Planejamento e Monitoramento de Compras</p>	

Check list Análise de parecer técnico - Lei 14.133/2021

A licitante deverá anexar no sistema junto à proposta de preços:

C	N.C	N.A	DOCUMENTAÇÃO	OBSERVAÇÃO
X			Nome comercial e técnico do produto;	
X			Documento ANVISA pertinente;	
X			Referência e marca do produto;	
X			Registro do produto;	
		X	Declaração de Isenção do Registro;	
X			Cadastro do produto;	
		X	Notificação simplificada;	
		X	Cópia legível da publicação no Diário Oficial da União do mesmo;	
		X	Documento pertinente à ANVISA vencido ? Anexar cópia do protocolo de revalidação emitido à ANVISA, dentro do prazo previsto de 6 (seis) meses de antecedência ao vencimento;	
		X	Produto não sujeito ao Regime da Vigilância Sanitária? Apresentada Declaração formal da sua não sujeição ao Regime da Vigilância Sanitária, sob as penas cabíveis;	
		X	Diligência realizada a empresa ?	
X			Manual, catálogos figurativos ou folders do fabricante, impressos ou eletrônicos em língua portuguesa, contendo informações técnicas e instruções de uso completas dos materiais ofertados.	

LEGENDA:

C - CONFORME N.C-NÃO CONFORME N.A - NÃO SE APLICA

Qualificação Técnica				
C	N.C	N.A	DOCUMENTAÇÃO	OBSERVAÇÃO
X			Apresentação de atestado(s) de capacidade técnica em nome da matriz ou da filial do licitante, fornecido(s) por pessoa(s) jurídica(s) de direito público ou privado com somatório equivalente a, no mínimo, 8% do quantitativo total por item.	
X			Autorização de Funcionamento da Empresa - AFE para a(s) atividade(s) que desempenha dentro da cadeia de suprimentos para saúde	
		XX	Produto importado? Acrescentado AFE de importação devendo ter sido expedida pela ANVISA nos termos do art. 50 a 52 da Lei Federal No 6.360/1976 e em conformidade com a RDC nº 16 de 1º de Abril de 2014/ANVISA - Seção III Abrangência	
X			Licença de funcionamento, emitida pelo Serviço de Vigilância Sanitária da Secretaria de Saúde Estadual ou Municipal, da sede da licitante, de acordo com art. 51 da Lei Federal No 6.360/1976.	
LEGENDA: C - CONFORME N.C-NÃO CONFORME N.A - NÃO SE APLICA				

[Handwritten Signature]
Manoela Arlinda Mendes
 Enfermeira
 COREN-CE 479 079

Patricia Morgano
 Engenheira
 COREN-CE 520.180

SECRETARIA DE SAÚDE DO ESTADO DO CEARÁ/SESA

ATA DE REUNIÃO

Secretaria Executiva Administrativa Financeira/SEAFI
Coordenadoria de Planejamento e Monitoramento de Compras /COPLA

1. INFORMAÇÕES DA REUNIÃO

Nº ATA	DATA	HORÁRIO DE INÍCIO	HORÁRIO DE TÉRMINO	LOCAL
285	17 de Abril de 2024	13:00h	13:30h	COPLA/SESA - Sala de Reunião

2. PAUTA DA REUNIÃO

DESCRIÇÃO

Análise das amostras referente ao PE 2023 0758, ITEM 02 Empresa TS COMERCIAL

3. RELATO DA REUNIÃO

DESCRIÇÃO

Às 13:00h do dia 17 de Abril de 2024, na sala de reuniões da COPLA/SESA, conforme divulgado no sistema Comprasgov de acordo com espelho em anexo, não compareceu nenhum interessado, prosseguindo a análise com as Sras. Enfermeiras, Emanuella Rangel, Paula Morgana, Danielly Rodrigues a fim de emitir parecer técnico referente ao PE 20230758, ITEM 02 do licitante provisoriamente vencedor TS COMERCIAL

Uma vez realizada a análise da amostra nos moldes da cláusula 4.2 do edital foi emitido parecer técnico, o qual é parte integrante desta ata como anexo.

Deu-se por encerrada a reunião às 13:30H e, para constar, eu, Emanuella Rangel, lavrei a presente ata que, após lida e aprovada, segue assinada por mim e pelos participantes.

4. PARTICIPANTES

EQUIPE TÉCNICA	SETOR	ASSINATURA
<i>Emanuella Rangel</i>	COPLA/SESA	<i>Emanuella Rangel</i> Enfermeira REN-CE 479.070
<i>Paula Morgana Pereira Lourenço</i>	COPLA/SESA	<i>Paula Morgana</i> Enfermeira COR-CE 220.180
<i>Danielly dos Santos Rodrigues</i>	COPLA/SESA	<i>Danielly dos Santos Rodrigues</i> COREN-CE 634.672-ENF



SECRETARIA DE SAÚDE DO ESTADO DO CEARÁ/SESA

ATA DE REUNIÃO

Secretaria Executiva Administrativa Financeira/SEAFI
Coordenadoria de Planejamento e Monitoramento de Compras /COPLA

NOME DO REPRESENTANTE/INTERESSADO	EMPRESA	ASSINATURA

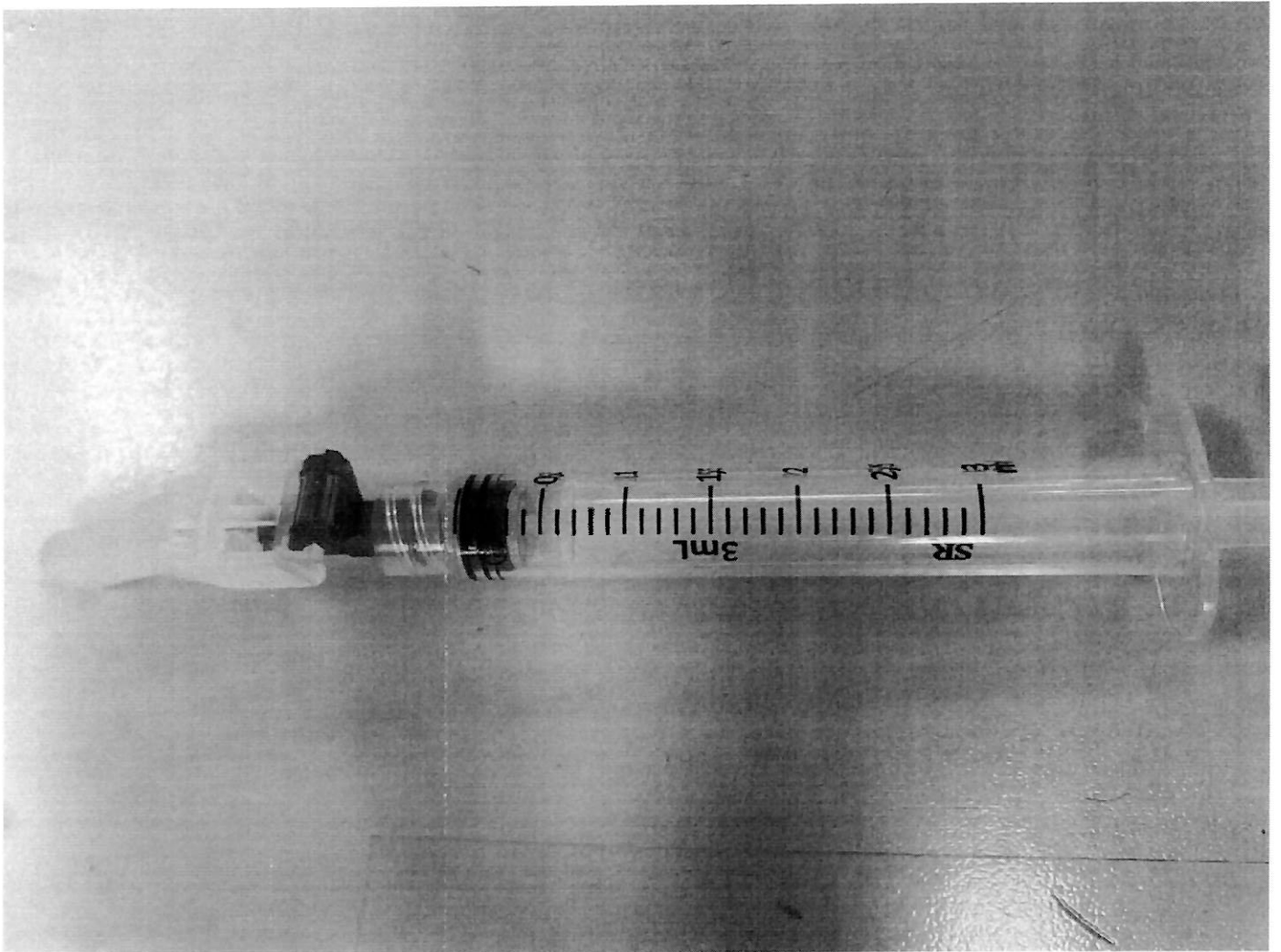

PUXE A PETALA PARA ABRIR



SR 3mL
Com Agulha
0,45x13mm Bico
LUER LOCK

SERINGA HIPODÉRMICA ESTÉRIL DE USO ÚNICO
PARA USO MANUAL COM AGULHA, COM PROTETOR DE SEGURANÇA SR32
Indicações: Aplicar, Injetar, Irrigar, Aspirar e Extrair Fluidos
Responsável Técnico: Dr. Tomé Mauro da Silva
CRQ.: XIV 02300968. MS - ANVISA: 80028180050 COM AGULHA
Verificar a integridade do produto antes do uso. Produto de uso único
Proibido Reprocessar. Descartar após o uso. Armazenar em local seco, limpo e seguro
Validade: 5 anos após a data de fabricação com a embalagem intacta
Fabricado por: Saldanha Rodrigues Ltda. - INDÚSTRIA BRASILEIRA
Av. Torquato Tapajós, 2475 - Flores - Manaus-AM - CEP: 89058-830
CNPJ: 03.426.484/0001-23 Fone: + 55 92 2125 6000
Vendas: + 55 92 3654 4416 - E-mail: vendas@seringasr.com.br

Atóxica - Apirogénica, Esterilizada por
Gás Óxido de Etileno

STERILE EO

Contém
1 unidade

Saúde
 OCP
 PRODUTO W
 PÓLO INDUSTRI
 DE MANAUS
 CORRÊÇA A ASSA
 LOT 145A1
 2022-
 2027

TS COMERCIAL DE MEDICAMENTOS E REPRESENTAÇÃO LTDA.
CNPJ 08.077.211/0001-34 - I.E.: 065698215
RUA MANUEL ARRUDA 90 COMPLEMENTO, Nº 100 - BARROSO
FORTALEZA - CE
CEP: 60842-090
Telefone: (85) 3048-7322
E-mail: licitacao.coordenacao@tsdistribuidora.com.br
www.tsdistribuidora.com.br

FORTALEZA - CE, 25 de Janeiro de 2024

A
SECRETARIA DA SAÚDE DO ESTADO DO CEARÁ
AVENIDA ALMIRANTE BARROSO 600 - PRAIA DE IRACEMA
CEP 60060-440
FORTALEZA - CE

Referência: PREGÃO ELETRÔNICO Nº 0758/2023

Processo Nº 11855363/2022

Data de Abertura dia 29/11/2023 às 09:00

Proposta: 1190

Prezados Senhores,

Atendendo a licitação em referência apresentamos a seguir nossa proposta.

Condições gerais da proposta:

Validade da Proposta: 90 dias (Conforme Edital)

Prazo de Entrega: 10 dias (Conforme Edital)

Pagamento: 30 dias (Conforme Edital)

Banco(s) para depósito:

BANCO DO BRASIL - Agência 1369-2 - Conta Corrente 45951-8

BANCO BRADESCO - Agência 2367 - Conta Corrente 099891-5

Item	Nosso Código	Qtde	Und	Descrição / Descrição Técnica / Observação	Preço Unitário R\$	Total Item R\$
02	9526	2.945.942	UNIDADE	SERINGA 3ML COM AGULHA 13X4,5; COM DISPOSITIVO DE SEGURANÇA DO TIPO ATIVO (NR 32), GRADUADA DE 0.1 EM 0.1 ML, NUMERADA DE 0.5 EM 0.5 ML, BICO LUER COM TRAVAMENTO, AGULHA COM CANULA SILICONIZADA E BISEL TRIFACETADO. SERINGA CONFECCIONADA EM POLIPROPILENO/ PLÁSTICO TRANSPARENTE, ATÓXICO, APIROGÊNICO LIVRE DE PARTÍCULAS E MANCHAS, CILINDRO COM ANEL DE RETENÇÃO E LINHAS DE GRADUAÇÃO VISÍVEIS E INDELÉVEIS, EMBOLO COM BORRACHA ACOPLADA NA EXTREMIDADE CONFECCIONADA EM MATERIAL INERTE E LUBRIFICADO, BASE DO ÊMOLO COM APOIO ANATÔMICO PARA O MANUSEIO SEGURO, ÊMOLO COM ENCAIXE E	0,32	942.701,44

			<p>DESLIZAMENTO PERFEITO NO CILINDRO. ESTÉRIL. DESCARTÁVEL EMBALAGEM ÍNTEGRA QUE ACONDICIONE E GARANTA AS CARACTERÍSTICAS DE FABRICAÇÃO E INTEGRIDADE DO PRODUTO INVIOLÁVEL, QUE PERMITA EXPOSIÇÃO E TRANSFERÊNCIA ASSÉPTICA DO PRODUTO ATRAVÉS DE ABERTURA TIPO PÉTALA OU SIMILAR, COM RÓTULO QUE ATENDA A RDC 185 DE 22 DE OUTUBRO DE 2001/ANVISA. O PRODUTO DEVE ATENDER A LEGISLAÇÃO PERTINENTE A ANVISA. Atender a RDC ANVISA 341 DE 06/03/2020; Portarias INMETRO n.º 501, de 29 de dezembro de 2011 e Portaria n.º 503, de 29 de dezembro de 2011</p> <p>Preço ganho em Disputa: R\$ 0,30 acrescido de 7,5% conforme item 11.22 do referido edital.</p> <p>Apresentação: EMBALADO INDIVIDUALMENTE</p> <p>Registro M.S.: 80026180050</p> <p>Marca: SR</p> <p>Fabricante: SR</p>	
Preço Unitário: TRINTA E DOIS CENTAVOS				
Total Item: NOVECENTOS E QUARENTA E DOIS MIL, SETECENTOS E UM REAIS E QUARENTA E QUATRO CENTAVOS				

Valor Total da Proposta R\$. 942.701,44 - NOVECENTOS E QUARENTA E DOIS MIL, SETECENTOS E UM REAIS E QUARENTA E QUATRO CENTAVOS

DECLARAMOS:

Que estamos cientes e concordamos com as condições contidas no edital e seus anexos, bem como de que a proposta apresentada compreende a integralidade dos custos para atendimento dos direitos trabalhistas assegurados na Constituição Federal, nas leis trabalhistas, nas normas infralegais, nas convenções coletivas de trabalho e nos termos de ajustamento de conduta vigentes na data de sua entrega em definitivo e que cumpre plenamente os requisitos de habilitação definidos no instrumento convocatório;

Que não empregamos menores de 18 anos em trabalho noturno, perigoso ou insalubre e não emprega menor de 16 anos, salvo menor, a partir de 14 anos, na condição de aprendiz, nos termos do artigo 7º, XXXIII, da Constituição.

Que não possuímos, em nossa cadeia produtiva, empregados executando trabalho degradante ou forçado, observando o disposto nos incisos III e IV do art. 1º e no inciso III do art. 5º da Constituição Federal.

Que cumprimos as exigências de reserva de cargos para pessoa com deficiência e para reabilitado da Previdência Social, bem como para os demais casos previstos em lei e em norma específica;

Que os Produtos cotados apresentam seus preços livres de impostos, taxas e frete

Obs.: O valor mínimo por ordem de compra será de R\$ 100,00 (cem reais), podendo ser menor se o saldo total do Órgão Participante para compra ao fornecedor, for inferior a este valor.

Agradecemos a oportunidade e nos colocamos à disposição dos Senhores para dirimir quaisquer dúvidas que se fizerem necessárias para um melhor entendimento de nossa proposta.



LICENÇA SANITÁRIA (RENOVAÇÃO)

Nº do documento LS00039462/2023	Data da emissão 21/08/2023	Data de Validade 20/08/2024
Dados do proprietário do empreendimento		
Concedido a T S COMERCIAL DE MEDICAMENTOS E REPRESENTACAO LTDA		CNPJ/CPF 08.077.211/0001-34
Natureza Jurídica SOCIEDADE EMPRESARIA LIMITADA		Porte da Empresa Microempresa - ME
Dados do Empreendimento		
Inscrição IPTU 6844952	Endereço (Conforme IPTU indicado) RUA MANUEL ARRUDA, 90, Compl.: 100, BARROSO, 60842090, Fortaleza - CE	
Área do Terreno (m²) 1372,80	Área Construída (m²) 2196,93	Área do Estabelecimento (m²) 2196,93

CNAE	ATIVIDADE	RISCO SANITÁRIO	PRINCIPAL?	A ATIVIDADE É EXERCIDA?	ATIVIDADE AUTORIZADA PARA FUNCIONAR NESTE ENDEREÇO?
464430101	COMERCIO ATACADISTA DE MEDICAMENTOS E DROGAS DE USO HUMANO	ALTO	Sim	Sim, neste endereço.	Sim
464510101	COMÉRCIO ATACADISTA DE INSTRUMENTOS E MATERIAIS PARA USO MÉDICO, CIRÚRGICO, HOSPITALAR E DE LABORATÓRIOS	ALTO	Não	Sim, neste endereço.	Sim
464510301	COMÉRCIO ATACADISTA DE PRODUTOS ODONTOLÓGICOS	ALTO	Não	Sim, neste endereço.	Sim
464940801	COMÉRCIO ATACADISTA DE PRODUTOS DE HIGIENE, LIMPEZA E CONSERVAÇÃO DOMICILIAR	ALTO	Não	Sim, neste endereço.	Sim
464430104	DISTRIBUIDORA DE MEDICAMENTOS DE USO HUMANO QUE CONTENHAM SUBSTÂNCIAS SUJEITAS A CONTROLE ESPECIAL	ALTO	Não	Sim, neste endereço.	Sim
463719901	COMÉRCIO ATACADISTA ESPECIALIZADO EM OUTROS PRODUTOS ALIMENTÍCIOS NÃO ESPECIFICADOS ANTERIORMENTE	MÉDIO	Não	Sim, neste endereço.	Sim
464510201	COMÉRCIO ATACADISTA DE PRÓTESES E ARTIGOS DE ORTOPEdia	ALTO	Não	Sim, neste endereço.	Sim
493020104	TRANSPORTE RODOVIÁRIO DE COSMÉTICOS E/OU SANEANTES (MUNICIPAL)	MEDIO	Não	Sim, neste endereço.	Sim
493020102	TRANSPORTE RODOVIÁRIO DE MEDICAMENTOS NÃO SUJEITOS A CONTROLE ESPECIAL, PRODUTOS PARA A SAÚDE E INSUMOS FARMACÊUTICOS	MEDIO	Não	Sim, neste endereço.	Sim
493020103	TRANSPORTE RODOVIÁRIO DE MEDICAMENTOS SUJEITOS A CONTROLE ESPECIAL (MUNICIPAL)	MEDIO	Não	Sim, neste endereço.	Sim
464600101	COMÉRCIO ATACADISTA DE COSMÉTICOS E PRODUTOS DE PERFUMARIA	ALTO	Não	Sim, neste endereço.	Sim



Responsável Legal	
CPF 461.772.993-34	Nome FERNANDO ROBSON TIMBO SILVEIRA
Observações	
<p>1. Requerente desta Licença (pessoa que preencheu os dados no Fortaleza Online): ELLEN KARINE NORONHA NUNES / CPF: 02229600354</p> <p>2. Com relação às questões urbanísticas, este documento foi emitido com base na Consulta de Adequabilidade nº FOR2020326346, consulta esta declaratória, podendo ser cancelada caso haja omissão ou falsa descrição de informações, ocasionando a perda da validade deste documento.</p> <p>3. Esta Licença habilita a operação de atividade(s) específica(s) sujeita(s) à Vigilância Sanitária, tendo sido emitida com base nas informações prestadas no Sistema Fortaleza Online, conforme Lei Complementar nº 270/2019 (Código da Cidade).</p> <p>4. A(s) atividade(s) declarada(s) pelo requerente está(ão) contemplada(s) na lista de Classificação Nacional de Atividades Econômicas - CNAE classificadas por grau de risco para fins de Licença Sanitária conforme Resolução da Diretoria Colegiada/ANVISA nº 153 de 26/04/2017 (alterada pela RDC/ANVISA nº 418, DE 1/09/2020), Instrução Normativa ANVISA/MS nº 66 de 01/09/2020 c/c Lei Complementar nº 159 de 23/12/2013 Código Tributário Municipal ou outra legislação que venha alterá-la ou substituí-la.</p> <p>5. Esta Licença possui validade de 1 ano, devendo ser renovada por igual período.</p> <p>6. Para fins tributários esta Licença foi emitida conforme Lei Complementar Lei nº 159, de 26/12/2013 que institui o Código Tributário do Município de Fortaleza alterada pela Lei Complementar nº 269 DE 23/07/2019 para adequação à instituição do Alvará Social e outras providências.</p> <p>7. Realizar nova solicitação de Licença Sanitária se houver qualquer alteração de endereço do estabelecimento, da atividade econômica, razão social bem como alteração da área que modifique a atividade.</p> <p>8. O empreendimento ficará passível de fiscalização e monitoramento pelos órgãos competentes.</p>	
CONDICIONANTES	
<p>ESTA LICENÇA SANITÁRIA NÃO EXIME O ESTABELECIMENTO DE POSSUIR, QUANDO EXIGIDO POR LEGISLAÇÃO ESPECÍFICA, ALVARÁ DE FUNCIONAMENTO, LICENÇA AMBIENTAL, HABITE-SE OU CERTIFICADO DE REGULARIZAÇÃO DE EDIFICAÇÃO, LICENÇA DE PUBLICIDADE, AUTORIZAÇÃO SONORA E CERTIFICADO DE CONFORMIDADE DO CORPO DE BOMBEIROS DO ESTADO DO CEARÁ, BEM COMO DEMAIS LICENÇAS E AUTORIZAÇÕES.</p> <p>1. Deverão ser mantidas no estabelecimento, em local visível ao público as licenças necessárias ao funcionamento das atividades, incluindo o Alvará</p>	
LEI COMPLEMENTAR 270/2019 (CÓDIGO DA CIDADE)	
<p>Art. 626. A Licença Sanitária é o documento emitido pelo Órgão Municipal de vigilância sanitária que formaliza o registro e o controle sanitário do estabelecimento, visando garantir boas condições de funcionamento no tocante à saúde da população.</p>	
DECRETO LEI 2848/40 – CÓDIGO PENAL	
<p>Art. 171 – Obter, para si ou para outrem, vantagem ilícita, em prejuízo alheio, induzindo ou mantendo alguém em erro, mediante artifício, ardil, ou qualquer outro meio fraudulento: PENA – Reclusão, de 1 (um) a 5 (cinco) anos, e multa.</p> <p>Art. 299 – Omitir, em documento público ou particular, declaração que dele devia constar, ou nele inserir ou fazer inserir declaração falsa ou diversa da que devia ser escrita, com o fim de prejudicar direito, criar obrigação ou alterar a verdade sobre fato juridicamente relevante: PENA – Reclusão, de 1 (um) a 5 (cinco) anos, e multa, se o documento é público, e reclusão de 1 (um) a 3 (três) anos, e multa, se o documento é particular.</p>	



1. CARACTERÍSTICAS

A seringa hipodérmica estéril de uso único para uso manual constitui dos seguintes componentes com as respectivas matérias-primas básicas:

1. **Cilindro:** Componente injetado termoplasticamente em polipropileno (PP), translúcido, atóxico e inerte.
2. **Haste:** Componente injetado termoplasticamente em polipropileno (PP) natural, atóxico e inerte.
3. **Pistão:** Componente injetado em borracha termoplástica ou borracha vulcanizada, ambas isentas de látex.

Nota: Produto fabricado conforme requisitos normativos e legais aplicáveis.

2. MEDIDAS / CALIBRES

- Seringa 1 mL – Bicos: Luer Slip/Lock, com/sem agulha.
Seringa 3 mL – Bicos: Luer Slip/Lock, com/sem agulha.
Seringa 5 mL – Bicos: Luer Slip/Lock, com/sem agulha.
Seringa 10 mL – Bicos: Luer Slip/Lock, com/sem agulha.
Seringa 20 mL – Bicos: Luer Slip/Lock, com/sem agulha.
Seringa 60 mL – Bicos: Luer Slip/Lock, com/sem agulha. (Este calibre contempla 50 mL)

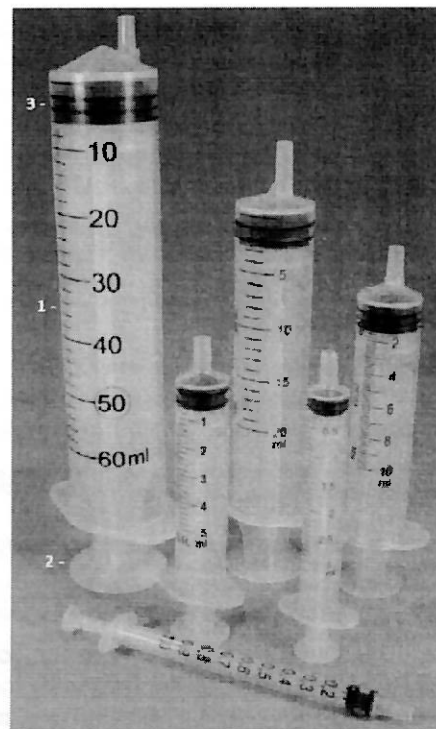

3. REGISTROS MS-ANVISA

- Seringa sem agulha e sem protetor de segurança: **80026180002**
- Seringa com agulha e sem protetor de segurança: **80026180014**
- Seringa sem agulha e com protetor de segurança: **80026180054**
- Seringa com agulha e com protetor de segurança: **80026180050**

4. APRESENTAÇÃO COMERCIAL

- Estéril - embalado individualmente (blister) em papel grau cirúrgico, com código de barras.

5. PROCESSO DE ESTERILIZAÇÃO

Óxido de Etileno.

6. INDICAÇÃO

Seringa Hipodérmica de Uso Único para uso Manual é indicada para:

- **Aplicar, injetar, irrigar, aspirar e extrair fluidos.**

Indicações de tipo de bico Luer Slip em seringas 10 mL e 20 mL:

- O **Bico Luer Slip Lateral** é melhor posicionado para dosagem de medicamentos e penetração na pele.
- O **Bico Luer Slip Central** é mais indicado para utilização em procedimentos laboratoriais.

Obs.: A fixação com agulha é igual nos dois tipos de bico.

7. INSTRUÇÕES DE USO

- a) Verificar a integridade do produto antes do uso;
- b) Destacar a unidade do produto da cartela;



FICHA TÉCNICA DE PRODUTO

Documento Nº: FTP-004

SERINGA HIPODÉRMICA SR

Revisão Nº: 01

Data: 25 Fev. 2017

Pág.: 2 de 2

- c) Abrir a embalagem através da técnica asséptica (sempre através da pétala);
- d) Conectar a agulha ao bico da seringa, realizando uma leve torção rotacional até que a agulha fique travada;
- e) Utilizar a seringa conforme técnica adequada para administração de medicamentos ou coletas de fluidos orgânicos;
- f) Após a utilização descartar em recipiente adequado para perfuro cortantes;
- g) Insira o canhão no cone da Seringa e faça um movimento de rotação ½ volta;
- h) Realize o procedimento normal de uso da seringa.

8. ADVERTÊNCIAS E PRECAUÇÕES

- Produto de uso único. Descartar após o uso.
- O descarte do produto deve seguir os critérios de biossegurança.
- Verifique a integridade da embalagem, não utilize se a mesma estiver violada ou fora do prazo de validade. Abrir a embalagem somente no momento de sua utilização, em condições assépticas. Em caso de dúvidas quanto à integridade da embalagem externa, não utilizar o produto.

9. CONDIÇÕES DE ARMAZENAMENTO

Armazenar e conservar o produto em sua embalagem original, à temperatura ambiente em local seco e limpo.

10. DESCRIÇÃO COMERCIAL

Seringa hipodérmica, de uso único, estéril com capacidade para (calibre), confeccionada em polipropileno (polímero) transparente, não prejudicial à saúde, isenta de látex, com bico tipo luer slip (ou luer lock), capaz de garantir conexões seguras e sem vazamentos. Corpo lubrificado, com escala externa gravada, precisa e visível, com gravação indelével. Flange com formato anatômico, para apoio dos dedos e que confira estabilidade à seringa quando em superfície plana. Êmbolo deslizável, ajustado ao corpo da seringa, de modo a impedir a entrada de ar e vazamento, com anel de retenção de borracha fixado em sua extremidade.

Calibre	Divisões	Subdivisões
1 mL	0,1 mL	0,01 mL
3 mL	0,5 mL	0,1 mL
5 mL	0,5 mL	0,1 mL
10 mL	1,0 mL	0,2 mL
20 mL	5,0 mL	1,0 mL
60 mL	10,0 mL	1,0 mL / 2,0 mL

11. CONTRAINDICAÇÕES

Nenhuma Conhecida.

12. INTERAÇÕES

Nenhuma Conhecida.

13. FABRICANTE

SALDANHA RODRIGUES LTDA.

Av. Torquato Tapajós nº 2475 – Flores

CEP 69058-830 – Manaus-AM / Brasil

CNPJ: 03.426.484/0001-23 / Insc. Est.: 06.200.183-3 / Insc. Suframa: 20068301-2

Fones: Geral (92) 2125-6000 - Fax (92) 2125-6020 - Vendas (92) 3654-4416

E-mail: vendas@seringasr.com.br / qualidade@seringasr.com.br

FTP disponível em: <http://www.seringasr.com.br/new-site/images/pdf/FTP/FTP-004.pdf>



ALVARÁ DE FUNCIONAMENTO

Nº do Documento AF00056804/2023	Data Emissão 31/08/2023	Data de Validade 02/09/2024
Dados do proprietário do empreendimento		
Concedido a T S COMERCIAL DE MEDICAMENTOS E REPRESENTACAO LTDA		CNPJ/CPF 08077211000134
Natureza Jurídica SOCIEDADE EMPRESARIA LIMITADA		Porte da Empresa Demais

Dados do Empreendimento		
Inscrição IPTU 6844952	Endereço (Conforme IPTU indicado) RUA MANUEL ARRUDA, Nº 90, Compl. 100, Bairro BARROSO, CEP 60842090	
Área do Terreno (m²) 1,372.80	Área Construída (m²) 2,196.93	Área do Estabelecimento (m²) 2,196.93

CNAE	ATIVIDADE	PRINCIPAL?	A ATIVIDADE É EXERCIDA?	ATIVIDADE AUTORIZADA PARA FUNCIONAR NO ENDEREÇO?
464430101	COMERCIO ATACADISTA DE MEDICAMENTOS E DROGAS DE USO HUMANO	SIM	SIM, NESTE ENDEREÇO.	SIM
464510201	COMÉRCIO ATACADISTA DE PRÓTESES E ARTIGOS DE ORTOPEDIA	NÃO	SIM, NESTE ENDEREÇO.	SIM
484510301	COMÉRCIO ATACADISTA DE PRODUTOS ODONTOLÓGICOS	NÃO	SIM, NESTE ENDEREÇO.	SIM
464940801	COMÉRCIO ATACADISTA DE PRODUTOS DE HIGIENE, LIMPEZA E CONSERVAÇÃO DOMICILIAR	NÃO	SIM, NESTE ENDEREÇO.	SIM
463719901	COMÉRCIO ATACADISTA ESPECIALIZADO EM OUTROS PRODUTOS ALIMENTÍCIOS NÃO ESPECIFICADOS ANTERIORMENTE	NÃO	SIM, NESTE ENDEREÇO.	SIM
461840101	REPRESENTANTES COMERCIAIS E AGENTES DO COMÉRCIO DE MEDICAMENTOS, COSMÉTICOS E PRODUTOS DE PERFUMARIA	NÃO	SIM, EM OUTROS(S) ENDEREÇOS(S).	NÃO
461840201	REPRESENTANTES COMERCIAIS E AGENTES DO COMÉRCIO DE INSTRUMENTOS E MATERIAIS ODONTO-MÉDICO-HOSPITALARES	NÃO	SIM, EM OUTROS(S) ENDEREÇOS(S).	NÃO
702040001	ATIVIDADES DE CONSULTORIA EM GESTAO EMPRESARIAL, EXCETO CONSULTORIA TECNICA ESPECIFICA	NÃO	SIM, EM OUTROS(S) ENDEREÇOS(S).	NÃO
464510101	COMÉRCIO ATACADISTA DE INSTRUMENTOS E MATERIAIS PARA USO MÉDICO, CIRÚRGICO, HOSPITALAR E DE LABORATÓRIOS	NÃO	SIM, NESTE ENDEREÇO.	SIM

Responsável Legal	
CPF 461.772.993-34	Nome FERNANDO ROBSON TIMBO SILVEIRA

Observações
1. Requerente desta Licença (pessoa que preencheu os dados no Licenciamento Digital): FERNANDO ROBSON TIMBO SILVEIRA / CPF:461.772.993-34 2. Com relação às questões urbanísticas, este documento foi emitido com base na Consulta de Adequabilidade nº FOR2020314904, consulta esta declaratória, podendo ser cancelada caso haja omissão ou falsa descrição de informações, ocasionando a perda da validade deste documento. 3. Este Alvará refere-se às questões urbanísticas, tendo sido emitido com base nas informações prestadas no Sistema Licenciamento Digital, conforme Lei Complementar nº 270/2019 (Código da Cidade), não eximindo o estabelecimento de possuir licença ambiental quando exigido por lei, ficando a efetiva operação da(s) atividade(s) condicionada a emissão desta. 4. Este Alvará possui validade de 1 ano, devendo ser renovada por igual período. 5. O empreendimento ficará passível de fiscalização e monitoramento pelo Órgão competente. 6. Conforme a Lei Complementar nº 270/2019 (Código da Cidade), este documento é enquadrado como Alvará Social;



Documentos vinculados:

- 1- Plano de Gerenciamento de Resíduos - PGRS: PGR2021037370;
- 2- Certificado de Conformidade do Corpo de Bombeiros - 255730;

CONDICIONANTES

- 1. Deverão ser mantidas no estabelecimento as licenças necessárias ao funcionamento das atividades, incluindo o Alvará de Funcionamento;
- 2. Este Alvará de Funcionamento não exige o estabelecimento de possuir Relatório de Impacto sobre o Sistema de Trânsito – RIST aprovado pela Autarquia Municipal de Trânsito e Cidadania – AMTC, quando classificado como Polo Gerador de Viagens – PGV pela Lei Complementar nº 236/2017 (Lei de Parcelamento, Uso e Ocupação do Solo).
- 3. É condicionante para o exercício de atividade em imóveis unifamiliares que a atividade seja compatível com o espaço físico no que se refere à circulação de pessoas e de mercadorias;
- 4. É condicionante para o exercício de atividades em imóveis residenciais multifamiliares (condomínio de apartamentos ou de casas) a autorização prévia concedida pela administração do condomínio, além do atendimento às suas regras internas, em especial as que se referem à circulação de pessoas ou mercadorias e ainda, que o exercício da atividade seja compatível com o espaço físico.
- 5. O horário de Funcionamento do estabelecimento deverá estar de acordo com o disposto nas Leis Municipais nº 9275/2007, 9477/2009 e 10635/2017.
- 6. O estabelecimento deverá disponibilizar o número de vagas de estacionamento conforme Lei Complementar nº 236/2017 (Lei de Parcelamento, Uso e Ocupação do Solo).

LEI COMPLEMENTAR 270/2019 (CÓDIGO DA CIDADE)

Art. 631. O Alvará de Funcionamento licencia o exercício da atividade, não atestando a regularidade da edificação ou a posse do imóvel.

DECRETO LEI 2848/40 – CÓDIGO PENAL

Art. 171 – Obter, para si ou para outrem, vantagem ilícita, em prejuízo alheio, induzindo ou mantendo alguém em erro, mediante artifício, ardil, ou qualquer outro meio fraudulento: PENA – Reclusão, de 1 (um) a 5 (cinco) anos, e multa.

Art. 299 – Omitir, em documento público ou particular, declaração que dele devia constar, ou nele inserir ou fazer inserir declaração falsa ou diversa da que devia ser escrita, com o fim de prejudicar direito, criar obrigação ou alterar a verdade sobre fato juridicamente relevante: PENA – Reclusão, de 1 (um) a 5 (cinco) anos, e multa, se o documento é público, e reclusão de 1 (um) a 3 (três) anos, e multa, se o documento é particular.



Dados da Empresa Nacional

Razão Social

T S COMERCIAL DE MEDICAMENTOS E REPRESENTACAO LTDA

CNPJ

08.077.211/0001-34

Nome Fantasia

T S DISTRIBUIDORA

Endereço na Internet

SAC

Endereço Completo

Rua Manuel Arruda, nº 90, 100 - Barroso CEP: 60.842-090

Cidade/UF

FORTALEZA/CE

Responsável Técnico

ADÉLIA ALBUQUERQUE CAMURÇA

Responsável Legal

FERNANDO ROBSON TIMBO
SILVEIRA
FLAVIO ROBSON TIMBO SILVEIRA

Dados do Cadastro

Cadastro Nº

1.10200-7

Data do Cadastro

10/06/2014

Situação

Ativa

Nº do Processo

25351.283656/2014-62

Cadastro

1 - Medicamento

Atividades / Classes

Armazenar

- Medicamento

Distribuir

- Medicamento

Expedir

- Medicamento

Transportar

- Medicamento

Voltar

Empresa T S COMERCIAL DE MEDICAMENTOS E REPRESENTAÇÃO LTDA

CNPJ 08.077.211/0001-34

DOU: 72

Dt.Publicação: 19/04/2021

Resolução: 1591

Dt.Resolução: 16/04/2021

NOME DA EMPRESA SOLICITANTE / CNPJ
NUMERO DO PROCESSO / EXPEDIENTE(S)
ASSUNTO PETIÇÃO OU PROCESSO
NOME DA EMPRESA INSPECIONADA / CNPJ OU CADASTRO ÚNICO
ENDEREÇO DE EMPRESA INSPECIONADA
LINHA(S) DE CERTIFICAÇÃO (ÕES)

T S COMERCIAL DE MEDICAMENTOS E REPRESENTAÇÃO LTDA / 08.077.211/0001-34

253512836562014-62 / 1 10200 7

RUA MANUELL ARRUDA, Nº 80, 100 - BARROSO - 60842090 - FORTAL AZAQUE

ARMAZENAR: MEDICAMENTO

DISTRIBUIR: MEDICAMENTO

EXPEDIR: MEDICAMENTO

TRANSPORTAR: MEDICAMENTO

7155 - AFF - AITRAÇÃO - MEDICAMENTOS E INSUMOS FARMACÊUTICOS - DISTRIBUIDORA - ENDEREÇO MATRIZ / 1357741/21-9

(SOMENTE MATRIZ) / 1357858213 PRO-CIRURGICA REPRESENTACAO E COMERCIO LTDA / 40.168.739/0001-21 25351.300487/2021-10 / 8221256 856 - AFE - CONCESSÃO - PRODUTOS PARA SAUDE - DISTRIBUIDORA / 1342642210

mhl drogaria ltda / 09.396.401/0019-06 25351.301144/2021-64 / 7798456 733 - AFE - CONCESSÃO - FARMACIAS E DROGARIAS / 1344682217 MANI FARMA DISTRIBUIDORA DE MEDICAMENTOS EIRELI / 41.189.818/0001-81 25351.289934/2021-64 / 1253492 702 - AFE - CONCESSÃO - MEDICAMENTOS E INSUMOS FARMACÉUTICOS - DISTRIBUIDORA (SOMENTE MATRIZ) / 1312011211

RESOLUÇÃO RE Nº 1.591, DE 16 DE ABRIL DE 2021 A Coordenadora de Autorização de Funcionamento de Empresas, Substituta, no uso das atribuições que lhe confere o art. 173-B, aliado ao art. 54, I, §1º do Regulamento Interno aprovado pela Resolução de Diretoria Colegiada - RDC nº 255, de 10 de dezembro de 2018, resolve:

Art. 1º. Alterar a Autorização de Funcionamento das Empresas constantes no anexo desta Resolução. Art. 2º Esta Resolução entra em vigor na data de sua publicação. TACIANE PIMENTEL DA SILVA ANEXO RODRIGO GUSTAVO POLINARIO E COMPANHIA LTDA / 34.059.503/0001-54 25351.501866/2019-01 / 7675705 7113 - AFE - ALTERAÇÃO - FARMACIAS E DROGARIAS - ENDEREÇO / 1069200212

WILLTEK TECNOLOGIA, COMERCIO, IMPORTACAO E EXPORTACAO DE EQUIPAMENTOS MEDICOS HOSPITALARES LTDA ME / 08.106.200/0001-35
25351.306222/2011-22 / 8077501
867 - AFE - ALTERAÇÃO - PRODUTOS PARA SAÚDE - AMPLIAÇÃO OU REDUÇÃO DE ATIVIDADES / 1392626218
25351.306222/2011-22 / 8077501
829 - AFE - ALTERAÇÃO - PRODUTOS PARA SAÚDE - RAZÃO SOCIAL / 1392989213

DENTAL GUIDA COMERCIO DE MATERIAIS ODONTOLÓGICOS E FARMACEUTICOS LTDA ME / 28.502.838/0001-00
25351.040120/2018-28 / 8162033
867 - AFE - ALTERAÇÃO - PRODUTOS PARA SAÚDE - AMPLIAÇÃO OU REDUÇÃO DE ATIVIDADES / 1357757212

DANI COMERCIO, REPRESENTACOES E PRESTACAO DE SERVICOS HOSPITALARES LTDA / 23.026.586/0004-01
25351.742531/2019-32 / 8193791
866 - AFE - ALTERAÇÃO - PRODUTOS PARA SAÚDE - ENDEREÇO / 1392687217

GTS GLOBAL RJ DISTRIBUIDORA DE MEDICAMENTOS LTDA / 31.080.420/0001-59
25351.421326/2019-36 / 8185630
866 - AFE - ALTERAÇÃO - PRODUTOS PARA SAÚDE - ENDEREÇO / 1392715211

ECO FESST QUIMICA, INDUSTRIA E SERVIÇOS LTDA / 35.700.846/0001-19
25351.170380/2020-41 / 3092861
714 - AFE - ALTERAÇÃO - SANEANTES DOMISSANITÁRIOS - ENDEREÇO MATRIZ / 1357930216

VANMAX COMÉRCIO LTDA / 84.114.198/0001-24
25009.000300/2005-52 / 8027237
866 - AFE - ALTERAÇÃO - PRODUTOS PARA SAÚDE - ENDEREÇO / 1357809212

MEDIMPEX DO BRASIL PRODUTOS FARMACÊUTICOS E MÉDICO-HOSPITALARES LTDA / 05.519.769/0001-34
25351.505329/2012-57 / 8089404
866 - AFE - ALTERAÇÃO - PRODUTOS PARA SAÚDE - ENDEREÇO / 1357951213

AGUSS INDUSTRIA E COMERCIO DE COSMETICOS LTDA -ME / 09.399.638/0001-11
25351.003921/2010-57 / 2053144
7170 - AFE - ALTERAÇÃO - COSMÉTICOS, PERFUMES E PRODUTOS DE HIGIENE - AMPLIAÇÃO OU REDUÇÃO DE ATIVIDADES / 0668192216

MEDIMPEX DO BRASIL PRODUTOS FARMACÊUTICOS E MÉDICO-HOSPITALARES LTDA / 05.519.769/0001-34
25351.505316/2012-58 / 1093480
7153 - AFE - ALTERAÇÃO - MEDICAMENTOS E INSUMOS FARMACÊUTICOS - DISTRIBUIDORA - REDUÇÃO DE ATIVIDADES / 1357718217
25351.505316/2012-58 / 1093480
7155 - AFE - ALTERAÇÃO - MEDICAMENTOS E INSUMOS FARMACÊUTICOS - DISTRIBUIDORA - ENDEREÇO MATRIZ / 1357933215

LIDER DISTRIBUIDORA DE PRODUTOS FARMACEUTICOS LTDA / 32.861.890/0001-12
25351.149003/2015-58 / 2079503
751 - AFE - ALTERAÇÃO - COSMÉTICOS, PERFUMES E PRODUTOS DE HIGIENE - ENDEREÇO MATRIZ / 1392706211
25351.149003/2015-58 / 2079503
724 - AFE - ALTERAÇÃO - COSMÉTICOS, PERFUMES E PRODUTOS DE HIGIENE - RAZÃO SOCIAL / 1392754216

T S COMERCIAL DE MEDICAMENTOS E REPRESENTACAO LTDA / 08.077.211/0001-34
25351.283656/2014-62 / 1102007
7155 - AFE - ALTERAÇÃO - MEDICAMENTOS E INSUMOS FARMACÊUTICOS - DISTRIBUIDORA - ENDEREÇO MATRIZ / 1357741219

EXXYS PRODUTOS MEDICOS LTDA - ME / 17.043.334/0001-45
25351.217818/2013-63 / 8093899
866 - AFE - ALTERAÇÃO - PRODUTOS PARA SAÚDE - ENDEREÇO / 1357939213

ODONTOMED MEDICAMENTOS E MATERIAL MEDICO HOSPITALAR LTDA / 37.029.855/0001-55
25351.495269/2020-65 / 8201665
866 - AFE - ALTERAÇÃO - PRODUTOS PARA SAÚDE - ENDEREÇO / 1357818211

IMACT IMPORTAÇÃO E COMÉRCIO LTDA. / 03.400.037/0001-03
25351.032642/2003-70 / 8016556
866 - AFE - ALTERAÇÃO - PRODUTOS PARA SAÚDE - ENDEREÇO / 1357865210

MEDIMPEX DO BRASIL PRODUTOS FARMACÊUTICOS E MÉDICO-HOSPITALARES LTDA / 05.519.769/0001-34
25351.505300/2012-71 / 2066207
751 - AFE - ALTERAÇÃO - COSMÉTICOS, PERFUMES E PRODUTOS DE HIGIENE - ENDEREÇO MATRIZ / 1357608217

HIDROLIGHT DO BRASIL S.A. / 08.762.826/0002-80
25351.845472/2018-72 / 8176349
829 - AFE - ALTERAÇÃO - PRODUTOS PARA SAÚDE - RAZÃO SOCIAL / 1362143212

L J PINTO EPP / 32.604.208/0001-06
25351.557830/2019-73 / 3089573
732 - AFE - ALTERAÇÃO - SANEANTES DOMISSANITÁRIOS - RAZÃO SOCIAL / 1357570210

HIDROLIGHT DO BRASIL S.A. / 08.762.826/0001-08
25351.221558/2011-77 / 8075821
829 - AFE - ALTERAÇÃO - PRODUTOS PARA SAÚDE - RAZÃO SOCIAL / 1362173214

BIOMAXFARMA LTDA / 22.531.278/0001-28
25351.499732/2015-81 / 7410021
7110 - AFE - ALTERAÇÃO - FARMÁCIAS E DROGARIAS - RAZÃO SOCIAL / 1343890215

ODONTOMED MEDICAMENTOS E MATERIAL MEDICO HOSPITALAR LTDA / 37.029.855/0001-55
25351.490362/2020-83 / 1239549
7155 - AFE - ALTERAÇÃO - MEDICAMENTOS E INSUMOS FARMACÊUTICOS - DISTRIBUIDORA - ENDEREÇO MATRIZ / 1357819218

MAURICIO DA SILVA MILANI / 01.695.817/0002-75
25351.521203/2014-90 / 7291100
7113 - AFE - ALTERAÇÃO - FARMÁCIAS E DROGARIAS - ENDEREÇO / 4460395209

DOXS LOGISTICA INTEGRADA LTDA / 10.329.139/0001-37
25351.659366/2017-97 / 3077501
716 - AFE - ALTERAÇÃO - SANEANTES DOMISSANITÁRIOS - AMPLIAÇÃO OU REDUÇÃO DE ATIVIDADES / 1357520212

FM COMERCIO DE PRODUTOS HOSPITALARES EIRELI / 34.577.379/0001-19
25351.072131/2014-98 /
829 - AFE - ALTERAÇÃO - PRODUTOS PARA SAÚDE - RAZÃO SOCIAL / 1392540216

RESOLUÇÃO RE Nº 1.592, DE 16 DE ABRIL DE 2021

A Coordenadora de Autorização de Funcionamento de Empresas, Substituta, no uso das atribuições que lhe confere o art. 173-B, aliado ao art. 54, I, §1º do Regimento Interno aprovado pela Resolução de Diretoria Colegiada - RDC nº 255, de 10 de dezembro de 2018, resolve:

Art. 1º Cancelar, a pedido, a Autorização de Funcionamento das Empresas constantes no anexo desta Resolução.

Art. 2º Esta Resolução entra em vigor na data de sua publicação.

TACIANE PIMENTEL DA SILVA

ANEXO

MARIA LUCIA DE VASCONCELOS JUNIOR - LTDA ME / 35.069.988/0002-00
25351.340609/2017-16 / 7525940
7044 - AFE - CANCELAMENTO - FARMÁCIAS E DROGARIAS / 0837390196

POLIANA LEITE FERNANDEZ EIRELI - ME / 27.525.546/0001-12
25351.549552/2017-19 / 8158074
877 - AFE - CANCELAMENTO - PRODUTOS PARA SAÚDE / 1332330215

RESOLUÇÃO RE Nº 1.593, DE 16 DE ABRIL DE 2021

A Coordenadora de Autorização de Funcionamento de Empresas, Substituta, no uso das atribuições que lhe confere o art. 173-B, aliado ao art. 54, I, §1º do Regimento Interno aprovado pela Resolução de Diretoria Colegiada - RDC nº 255, de 10 de dezembro de 2018, resolve:

Art. 1º Indeferir o pedido de Autorização de Funcionamento para as Empresas constantes no anexo desta Resolução.

Art. 2º Esta Resolução entra em vigor na data de sua publicação

TACIANE PIMENTEL DA SILVA

ANEXO

DC MEDIC DISTRIBUIDORA LTDA / 39.718.543/0001-84
25351.211043/2021-01 /
7216 - AFE - CONCESSÃO - MEDICAMENTOS E INSUMOS FARMACÊUTICOS - ARMAZENADORA (SOMENTE MATRIZ) / 1068171219
MOTIVO DO INDEFERIMENTO:
A empresa já possui AFE vigente, nº 1.25245-2, contrariando o disposto na RDC nº 222/2006, RDC nº 76/2008 e Lei 9782/99

NATHALIE MENDES NORONHA DE OLIVEIRA / 33.880.673/0001-32
25351.305649/2021-06 /
721 - AFE - CONCESSÃO - COSMÉTICOS, PERFUMES E PRODUTOS PARA HIGIENE - INDUSTRIA (SOMENTE MATRIZ) / 1357683219
MOTIVO DO INDEFERIMENTO:
O documento apresentado, emitido pela autoridade sanitária local competente não atesta o cumprimento dos requisitos técnicos para as atividades e classes pleiteadas, conforme disposto no artigo 15 e artigo 18 da RDC nº 16/2014.

ELITE TRANSPORTES LTDA / 10.352.959/0001-40
25351.496249/2020-10 /
862 - AFE - CONCESSÃO - PRODUTOS PARA SAUDE - TRANSPORTADORA / 1743052206
MOTIVO DO INDEFERIMENTO:
Não cumprimento da exigência formulada sob o número de notificação 2009857/20-0, contrariando os artigos 6º e 11 da RDC nº 204/2005.

RAUTA CABRAL TRANSPORTES E LOGISTICA EIRELI / 12.000.383/0001-87
25351.295361/2021-16 /
728 - AFE - CONCESSÃO - COSMÉTICOS, PERFUMES E PRODUTOS DE HIGIENE - TRANSPORTADORA (SOMENTE MATRIZ) / 1327427214
MOTIVO DO INDEFERIMENTO:
Não apresentação do relatório de inspeção que ateste o cumprimento dos requisitos técnicos para as atividades e classes pleiteadas, emitido pela autoridade sanitária local competente, conforme disposto no artigo 15 e artigo 18 da RDC nº 16/2014. O Alvará Sanitário não é aceito como documento válido para fins de concessão de AFE, conforme disposto na RDC nº 16/2014 e Lei 6.360/76.

REALTEX ARTIGOS ESPORTIVOS LTDA / 60.988.268/0001-05
25351.490284/2020-17 /
861 - AFE - CONCESSÃO - PRODUTO PARA SAÚDE - FABRICANTE / 1725708205
MOTIVO DO INDEFERIMENTO:
Não cumprimento da exigência formulada sob o número de notificação 1922085/20-5, contrariando os artigos 6º e 11 da RDC nº 204/2005.

O M DISTRIBUIÇÃO HOSPITALAR LTDA / 40.157.879/0001-02
25351.300615/2021-17 /
702 - AFE - CONCESSÃO - MEDICAMENTOS E INSUMOS FARMACÊUTICOS - DISTRIBUIDORA (SOMENTE MATRIZ) / 1342799216
MOTIVO DO INDEFERIMENTO:
O documento apresentado pela empresa foi emitido pela autoridade sanitária local competente há mais de 12 (doze) meses, contrariando o artigo 17, da RDC nº 16/2014

ANA VALERIA TONELOTTO EPP / 13.331.317/0001-52
25351.305765/2021-17 /
856 - AFE - CONCESSÃO - PRODUTOS PARA SAUDE - DISTRIBUIDORA / 1357816219
MOTIVO DO INDEFERIMENTO:
O documento apresentado, emitido pela autoridade sanitária local competente, não atesta o cumprimento dos requisitos técnicos para as atividades e classes pleiteadas, conforme disposto no artigo 15 e artigo 18 da RDC nº 16/2014 Não foi expressamente autorizado o exercício de atividades com Produtos para Saúde (Correlatos).

O M DISTRIBUIÇÃO HOSPITALAR LTDA / 40.157.879/0001-02
25351.305805/2021-21 /
740 - AFE - CONCESSÃO - SANEANTES DOMISSANITÁRIOS - DISTRIBUIDORA (SOMENTE MATRIZ) / 1357884214
MOTIVO DO INDEFERIMENTO:
O relatório apresentado, emitido pela autoridade sanitária local competente, não atesta o cumprimento dos requisitos técnicos para as atividades e classes pleiteadas, conforme disposto no artigo 15 e artigo 18 da RDC nº 16/2014 Não foi expressamente autorizado o exercício de atividades com saneantes domissanitários

FEDERAL TRANSPORTES LTDA / 07.569.360/0001-58
25351.290523/2020-31 /
70370 - AFE - CONCESSÃO - COSMÉTICOS, PERFUMES E PRODUTOS DE HIGIENE - TRANSPORTADORA - INCORPORAÇÃO, CISÃO OU FUSÃO DE EMPRESAS (SOMENTE MATRIZ) / 3685427202
MOTIVO DO INDEFERIMENTO:
Não apresentação do relatório de inspeção que ateste o cumprimento dos requisitos técnicos para as atividades e classes pleiteadas, emitido pela autoridade sanitária local competente, conforme disposto no artigo 15 e artigo 18 da RDC nº 16/2014

FORTALEZA NEGOCIOS E SERVICOS LTDA / 40.631.470/0001-78
25351.290086/2021-16 /





RESOLUÇÃO - RE Nº 3.269, DE 7 DE DEZEMBRO DE 2016

O Gerente-Geral de Inspeção e Fiscalização Sanitária no uso das atribuições que lhe foram conferidas pela Portaria nº 2.198, de 30 de novembro de 2016, aludido ao disposto no art. 54, I, § 1º do Regulamento Interno aprovado nos termos do Anexo I da Resolução da Diretoria Colegiada - RDC nº 61, de 3 de fevereiro de 2016, resolve

Art. 1º Indefereir o pedido de Autorização de Funcionamento para as Empresas constantes no anexo desta Resolução.
Art. 2º Esta Resolução entra em vigor na data de sua publicação.

MARCELO VOGLER DE MORAES

ANEXO

EMPRESA: DAI SANTO TRANSPORTES LTDA - EPP
ENDEREÇO: AVENIDA NEREU RAMOS, 1420 - E
BAIRRO: CENTRO PRESIDENTE MEDICI CEP: 89801021 - CHAP-
CÓ SC
CNPJ: 79.417.846/0001-81
PROCESSO: 25351.494588/2016-01

MOTIVO DO INDEFERIMENTO

Não apresentação de relatório de inspeção ou documento equivalente que ateste o cumprimento dos requisitos técnicos para as atividades e classes pleiteadas, emitidos pela autoridade sanitária local competente, conforme disposto no artigo 15º e artigo 18º da RDC nº 16/2014. Adicionalmente, a empresa enviou Alvará Sanitário emitido pela VISA do Pato Branco PR.

EMPRESA: CINILAB DISTRIBUIDORA LTDA
ENDEREÇO: AV. EURÍPEDES DE AGUIAR, 632
BAIRRO: CENTRO CEP: 64800000 - FLORIANO/PI

CNPJ: 06.893.534/0001-70

PROCESSO: 25351.491689/2016-01

MOTIVO DO INDEFERIMENTO:

Não apresentação do relatório de inspeção ou documento equivalente que ateste o cumprimento dos requisitos técnicos para as atividades e classes pleiteadas, emitidos pela autoridade sanitária local competente conforme disposto no artigo 15º e artigo 18º da RDC nº 16/2014.

EMPRESA: RENATO MAIA TEIXEIRA DA SILVA - ME
ENDEREÇO: RUA BAIRRO BOA VISTA, 498
BAIRRO: BOA VISTA CEP: 37542000 - ESTIVA MG

CNPJ: 24.979.702/0001-27

PROCESSO: 25351.479315/2016-01

MOTIVO DO INDEFERIMENTO

Não apresentação do relatório de inspeção ou documento equivalente que ateste o cumprimento dos requisitos técnicos para as atividades e classes pleiteadas, emitidos pela autoridade sanitária local competente, conforme disposto no artigo 15º e artigo 18º da RDC nº 16/2014.

EMPRESA: síntese comercial hospitalar ltda
ENDEREÇO: AV MENDONÇA FURTADO N 2006
BAIRRO: Aldeia CEP: 68040050 - SANTARÉM PA

CNPJ: 24.801.201/0008-22

PROCESSO: 25351.476961/2016-02

MOTIVO DO INDEFERIMENTO

Não apresentação de relatório de inspeção ou documento equivalente que ateste o cumprimento dos requisitos técnicos para as atividades e classes pleiteadas, emitidos pela autoridade sanitária local competente, conforme disposto no artigo 15º e artigo 18º da RDC nº 16/2014. Adicionalmente, o campo 13 do formulário de petição foi preenchido incorretamente, tendo sido assinaladas atividades não inerentes à taxa paga.

EMPRESA: VISION SOLUTIONS LTDA
ENDEREÇO: RUA JOÃO ALVES ALBUQUERQUE, 138, SALA
02
BAIRRO: PARQUE MANIBURA CEP: 60821730 - FORTALE-
ZA CE

CNPJ: 24.542.900/0001-29

PROCESSO: 25351.494785/2016-02

MOTIVO DO INDEFERIMENTO:

O documento apresentado, emitido pela autoridade sanitária local competente não ateste o cumprimento dos requisitos técnicos para as atividades e classes pleiteadas, conforme disposto no artigo 15º e artigo 18º da RDC nº 16/2014.

EMPRESA: W M SILVA DOS SANTOS
ENDEREÇO: Av Djalma Dutra nº 200
BAIRRO: Heliópolis CEP: 55296290 - GARANHUNS/PE

CNPJ: 23.693.644/0001-08

PROCESSO: 25351.482147/2016-03

MOTIVO DO INDEFERIMENTO:

Não apresentação do relatório de inspeção que ateste o cumprimento dos requisitos técnicos para as atividades e classes pleiteadas, emitido pela autoridade sanitária local competente, conforme disposto no artigo 15º e artigo 18º da RDC nº 16/2014.

EMPRESA: NX DISTRIBUIDORA HOSPITALAR LTDA EPP
ENDEREÇO: Rua Marechal Balmcourt nº 143
BAIRRO: Riachuelo CEP: 20950200 - RIO DE JANEIRO/RJ

CNPJ: 18.797.192/0001-74

PROCESSO: 25351.476983/2016-06

MOTIVO DO INDEFERIMENTO:

Não apresentação do contrato social com objeto compatível com a atividade pleiteada, conforme disposto no artigo 15º e artigo 18º da RDC nº 16/2014. Adicionalmente, o campo 13 do formulário de petição foi preenchido incorretamente, tendo sido assinalada classe de produto e atividades não inerentes à taxa paga

EMPRESA: DENTAL M&A COMERCIO DE PRODUTOS ODON-
TOLOGICOS LTDA - ME

ENDEREÇO: CNN 2 bloco b sala 206/207

BAIRRO: Ceilandia Centro CEP: 72210502 - CEILÂNDIA/DF

CNPJ: 15.335.646/0001-05

PROCESSO: 25351.483047/2016-07

MOTIVO DO INDEFERIMENTO:

Não apresentação do relatório de inspeção que ateste o cumprimento dos requisitos técnicos para as atividades e classes pleiteadas, emitido pela autoridade sanitária local competente, conforme disposto no artigo 15º e artigo 18º da RDC nº 16/2014.

EMPRESA: PRODUMEDIX BRASIL LTDA- ME

ENDEREÇO: RUA ANA LOUZA, QUADRA 10, LOTE 02

BAIRRO: CENTRO CEP: 75175000 - TEREZÓPOLIS DE

GOIÁS/GO

CNPJ: 11.089.652/0001-60

PROCESSO: 25351.482995/2016-07

MOTIVO DO INDEFERIMENTO:

Não apresentação do relatório de inspeção ou documento equivalente que ateste o cumprimento dos requisitos técnicos para as atividades e classes pleiteadas, emitidos pela autoridade sanitária local competente, conforme disposto no artigo 15º e artigo 18º da RDC nº 16/2014.

EMPRESA: SABARÁ QUÍMICOS E INGREDIENTES S/A

ENDEREÇO: RODOVIA BR 101 NORTE, KM 38

BAIRRO: DISTRITO INDUSTRIAL CEP: 53700000 - ITAPISSU-
MA PE

CNPJ: 12.884.672/0001-96

PROCESSO: 25351.486297/2016-07

MOTIVO DO INDEFERIMENTO:

Não apresentação do relatório de inspeção ou documento equivalente que ateste o cumprimento dos requisitos técnicos para as atividades e classes pleiteadas, emitidos pela autoridade sanitária local competente, conforme disposto no artigo 15º e artigo 18º da RDC nº 16/2014.

EMPRESA: DENTAL SUDOESTE LTDA ME

ENDEREÇO: RUA 11 NR 296

BAIRRO: PARQUE BANDEIRANTE CEP: 75905820 - RIO VER-
DE-GO

CNPJ: 17.211.088/0001-93

PROCESSO: 25351.486181/2016-09

MOTIVO DO INDEFERIMENTO

Não apresentação de contrato social com objeto compatível com a atividade pleiteada (comércio varejista), conforme disposto no artigo 15º e artigo 18º da RDC nº 16/2014.

EMPRESA: cosméticos sempre kias ltda

ENDEREÇO: rua José dominos servo, nº 70, térreo

BAIRRO: sim CEP: 44085380 - FEIRA DE SANTANA/BA

CNPJ: 16.498.313/0001-51

PROCESSO: 25351.466045/2016-09

MOTIVO DO INDEFERIMENTO:

Não apresentação de relatório de inspeção ou documento equivalente que ateste o cumprimento dos requisitos técnicos para as atividades e classes pleiteadas, emitidos pela autoridade sanitária local competente, conforme disposto no artigo 15º e artigo 18º da RDC nº 16/2014.

EMPRESA: KAMPA COMÉRCIO IMPORTAÇÃO E EXPORTA-
ÇÃO LTDA

ENDEREÇO: RUA MINAS GERAIS 750

BAIRRO: Ivete Vargas CEP: 69900000 - RIO BRANCO/AC

CNPJ: 04.829.352/0001-89

PROCESSO: 25351.477032/2016-09

MOTIVO DO INDEFERIMENTO:

Não apresentação do relatório de inspeção ou documento equivalente que ateste o cumprimento dos requisitos técnicos para as atividades e classes pleiteadas, emitidos pela autoridade sanitária local competente conforme disposto nos artigos 15 e 18 da RDC nº 16/2014.

EMPRESA: DANONE LTDA

ENDEREÇO: RODOVIA CORONEL PM NELSON TRANCHESI,

Nº 2036, A1, 1820

BAIRRO: ITAQUI CEP: 06696110 - ITAPEVA/SP

CNPJ: 23.643.315/0067-89

PROCESSO: 25351.380331/2016-77

MOTIVO DO INDEFERIMENTO:

Não cumprimento da exigência formulada sob o número de notificação 2358900/16-1, contrariando os artigos 6º e 11 da RDC nº 204/2005. Não preenchida autorização de funcionamento para o estabelecimento matriz

Total de Empresas: 14

RESOLUÇÃO - RE Nº 3.270, DE 7 DE DEZEMBRO DE 2016

O Gerente-Geral de Inspeção e Fiscalização Sanitária no uso das atribuições que lhe foram conferidas pela Portaria nº 2.198, de 30 de novembro de 2016, aludido ao disposto no art. 54, I, § 1º do Regulamento Interno aprovado nos termos do Anexo I da Resolução da Diretoria Colegiada - RDC nº 61, de 3 de fevereiro de 2016, resolve

Art. 1º. Cancelar, a pedido, a Autorização de Funcionamento das Empresas constantes no anexo desta Resolução.
Art. 2º Esta Resolução entra em vigor na data de sua publicação.

MARCELO VOGLER DE MORAES

ANEXO

EMPRESA: FOCUS LOG LOGÍSTICA SERVIÇOS E TRANSPORTES LTDA

ENDEREÇO: AVENIDA MARECHAL MASCARENHAS DE MO-
RAES, Nº 5855, GALPÕES 4 E 5

BAIRRO: IMBIREIRA CEP: 51210001 - RECIFE/PE

CNPJ: 04.824.534/0001-91

PROCESSO: 25351.808225/2016-50 AUTORIZ/MS: 2.05751.3

ATIVIDADE/CLASSE

TRANSPORTAR: COSMÉTICOS/PERFUMES/PRODUTOS DE HI-
GIENE

EMPRESA: DIOSYNTH PRODUTOS FARMO-QUÍMICOS LTDA

ENDEREÇO: AVENIDA MARGINAL ESQUERDA DO TIETÊ, Nº

5101

BAIRRO: ALDEIA VELHA CEP: 06410024 - BARUERI/SP

CNPJ: 33.040.858/0001-39

PROCESSO: 25000.003410/77 AUTORIZ/MS: 1.00042.4

ATIVIDADE/CLASSE

ARMAZENAR: INSUMOS FARMACÉUTICOS

DISTRIBUIR: INSUMOS FARMACÉUTICOS

EMBALAR: INSUMOS FARMACÉUTICOS

EXPEDIR: INSUMOS FARMACÉUTICOS

EXPORTAR: INSUMOS FARMACÉUTICOS

EXTRAIR: INSUMOS FARMACÉUTICOS

FRACIONAR: INSUMOS FARMACÉUTICOS

IMPORTAR: INSUMOS FARMACÉUTICOS

PRODUZIR: INSUMOS FARMACÉUTICOS

PURIFICAR: INSUMOS FARMACÉUTICOS

SINTETIZAR: INSUMOS FARMACÉUTICOS

TRANSFORMAR: INSUMOS FARMACÉUTICOS

TRANSPORTAR: INSUMOS FARMACÉUTICOS

EMPRESA: DIOSYNTH PRODUTOS FARMO-QUÍMICOS LTDA

ENDEREÇO: AVENIDA MARGINAL ESQUERDA DO TIETÊ, Nº

5101

BAIRRO: ALDEIA VELHA CEP: 06410024 - BARUERI/SP

CNPJ: 33.040.858/0001-39

PROCESSO: 25351.490876/2006-81 AUTORIZ/MS:

L0H1X9LHW0WX (8.03515.5)

ATIVIDADE/CLASSE

IMPORTAR: CORRELATO

Total de Empresas: 5

RESOLUÇÃO - RE Nº 3.271, DE 7 DE DEZEMBRO DE 2016

O Gerente-Geral de Inspeção e Fiscalização Sanitária no uso das atribuições que lhe foram conferidas pela Portaria nº 2.198, de 30 de novembro de 2016, aludido ao disposto no art. 54, I, § 1º do Regulamento Interno aprovado nos termos do Anexo I da Resolução da Diretoria Colegiada - RDC nº 61, de 3 de fevereiro de 2016, resolve

Art. 1º. Alterar a Autorização de Funcionamento das Empresas constantes no anexo desta Resolução.
Art. 2º Esta Resolução entra em vigor na data de sua publicação.

MARCELO VOGLER DE MORAES

ANEXO

EMPRESA: Braserv Comércio de Cosméticos e Perfumaria LTDA -

ME

ENDEREÇO: RUA EDUARDO FERRAGUT, 72-A

BAIRRO: PINHEIRINHO CEP: 13280000 - VINHEDO/SP

CNPJ: 19.927.427/0001-68

PROCESSO: 25351.502159/2015-86 AUTORIZ/MS: 2.08279.3

ATIVIDADE/CLASSE

ARMAZENAR: COSMÉTICOS/PERFUMES

DISTRIBUIR: COSMÉTICOS/PERFUMES

EXPEDIR: COSMÉTICOS/PERFUMES

EXPORTAR: COSMÉTICOS/PERFUMES

EMPRESA: KOLPLAST C I S A

ENDEREÇO: ESTRADA MUNICIPAL BENEDITO DE SOUZA,

418 A

BAIRRO: MINA CEP: 13295000 - ITUPEVA/SP

CNPJ: 59.231.530/0001-93

PROCESSO: 25351.347750/2009-94 AUTORIZ/MS: 2.05086.7

ATIVIDADE/CLASSE

ARMAZENAR: COSMÉTICOS/PERFUMES/PRODUTOS DE HI-
GIENE
DISTRIBUIR: COSMÉTICOS/PERFUMES/PRODUTOS DE HI-
GIENE



EXPEDIR: COSMÉTICOS/PERFUMES/PRODUTOS DE HIGIENE
 IMPORTAR: COSMÉTICOS/PERFUMES/PRODUTOS DE HIGIENE
 TRANSPORTAR: COSMÉTICOS/PERFUMES/PRODUTOS DE HIGIENE

EMPRESA: ANALITIC TECNOLOGIA DE PRECISAO LTDA.
 ENDEREÇO: PRAÇA ISSAC OLIVER, 332
 BAIRRO: VILA CAMPESTRE CEP: 04330130 - SÃO PAULO/SP
 CNPJ: 53.477.170/0001-28
 PROCESSO: 25351.495472/2016-01 AUTORIZ/MS: 1.16051.1
 ATIVIDADE/CLASSE
 ARMAZENAR: INSUMOS FARMACÉUTICOS
 DISTRIBUIR: INSUMOS FARMACÉUTICOS
 EXPEDIR: INSUMOS FARMACÉUTICOS
 IMPORTAR: INSUMOS FARMACÉUTICOS

EMPRESA: N DO NASCIMENTO EIRELI - EPP
 ENDEREÇO: AV BARÃO DO RIO BRANCO N. 1206
 BAIRRO: NOVA OLINDA CEP: 68742000 - CASTANHAL/PA
 CNPJ: 07.657.779/0001-61
 PROCESSO: 25351.713846/2008-10 AUTORIZ/MS: 1.07900.2
 ATIVIDADE/CLASSE
 ARMAZENAR: MEDICAMENTO
 DISTRIBUIR: MEDICAMENTO
 EXPEDIR: MEDICAMENTO
 TRANSPORTAR: MEDICAMENTO

EMPRESA: Spacedem - Comércio de Materiais Médicos e Logística LTDA
 ENDEREÇO: R ITAGIBA, nº 470 LOTE 22 QUADRA 05 GALPAO 05
 BAIRRO: Pitangueiras CEP: 42700000 - LAURO DE FREITAS/BA
 CNPJ: 18.375.678/0001-14
 PROCESSO: 25351.683019/2015-11 AUTORIZ/MS: 1.14799.3
 ATIVIDADE/CLASSE
 ARMAZENAR: MEDICAMENTO
 DISTRIBUIR: MEDICAMENTO
 EXPEDIR: MEDICAMENTO

EMPRESA: JP PHARMA IMPORTACAO E DISTRIBUICAO LTDA
 ENDEREÇO: Avenida Beira Mar nº 406 sala 203
 BAIRRO: Centro CEP: 20921060 - RIO DE JANEIRO/RJ
 CNPJ: 10.512.195/0001-02
 PROCESSO: 25351.653019/2015-34 AUTORIZ/MS: 1.14742.5
 ATIVIDADE/CLASSE
 ARMAZENAR: INSUMOS FARMACÉUTICOS/MEDICAMENTO
 DISTRIBUIR: INSUMOS FARMACÉUTICOS/MEDICAMENTO
 EXPEDIR: INSUMOS FARMACÉUTICOS/MEDICAMENTO
 EXPORTAR: INSUMOS FARMACÉUTICOS/MEDICAMENTO

EMPRESA: MELTEC COMERCIO E REPRESENTACOES EIRELI - EPP
 ENDEREÇO: AVENIDA 8, 543
 BAIRRO: CENTRO CEP: 13500440 - RIO CLARO/SP
 CNPJ: 73.081.382/0001-07
 PROCESSO: 25351.620276/2014-47 AUTORIZ/MS: 1.12925.5
 ATIVIDADE/CLASSE
 ARMAZENAR: INSUMOS FARMACÉUTICOS/MEDICAMENTO
 EXPEDIR: INSUMOS FARMACÉUTICOS/MEDICAMENTO
 IMPORTAR: INSUMOS FARMACÉUTICOS/MEDICAMENTO

EMPRESA: T S COMERCIAL DE MEDICAMENTOS E REPRESENTACAO LTDA
 ENDEREÇO: Rua Manuel Arruda, nº 90
 BAIRRO: Messejana CEP: 60842090 - FORTALEZA/CE
 CNPJ: 08.077.211/0001-34
 PROCESSO: 25351.283656/2014-62 AUTORIZ/MS: 1.10200.7
 ATIVIDADE/CLASSE
 ARMAZENAR: MEDICAMENTO
 DISTRIBUIR: MEDICAMENTO
 EXPEDIR: MEDICAMENTO
 TRANSPORTAR: MEDICAMENTO

EMPRESA: PROLIG SURGICAL COMERCIO, IMPORTACAO E EXPORTACAO LTDA - EPP
 ENDEREÇO: AVENIDA 66, Nº 188
 BAIRRO: VILA OLINDA CEP: 13504220 - RIO CLARO/SP
 CNPJ: 65.417.701/0001-76
 PROCESSO: 25351.484057/2006-02 AUTORIZ/MS: M7W34YH30M38 (8.03508.1)
 ATIVIDADE/CLASSE
 ARMAZENAR: CORRELATOS
 DISTRIBUIR: CORRELATOS
 EXPEDIR: CORRELATOS
 IMPORTAR: CORRELATOS
 TRANSPORTAR: CORRELATOS

EMPRESA: RECO PRODUTOS MÉDICOS LTDA - ME
 ENDEREÇO: rua ponta grossa, 238 - loja 04
 BAIRRO: jardim dom bosco CEP: 86060450 - LONDRINA/PR
 CNPJ: 24.154.389/0001-98
 PROCESSO: 25351.494841/2016-05 AUTORIZ/MS: 7M516L1H600W (8.14441.2)
 ATIVIDADE/CLASSE
 ARMAZENAR: CORRELATOS
 DISTRIBUIR: CORRELATOS
 EXPEDIR: CORRELATOS

IMPORTAR: CORRELATOS

EMPRESA: STOCK SURGICAL PRODUTOS MÉDICOS EIRELI
 ENDEREÇO: AV DOM PEDRO I, 398
 BAIRRO: VILA MONUMENTO CEP: 01552000 - SÃO PAULO/SP
 CNPJ: 11.501.240/0001-96
 PROCESSO: 25351.286081/2012-07 AUTORIZ/MS: U57X357Y4LH1 (8.08395.3)
 ATIVIDADE/CLASSE
 ARMAZENAR: CORRELATOS
 DISTRIBUIR: CORRELATOS
 EXPEDIR: CORRELATOS
 IMPORTAR: CORRELATOS
 TRANSPORTAR: CORRELATOS

EMPRESA: DINAMICA HOSPITALAR EIRELI - ME
 ENDEREÇO: RUA CAPITÃO JOSE DA LUZ, Nº 115, SALA 601,
 EMPRESARIAL BEIRA RIO
 BAIRRO: COELHOS CEP: 50070540 - RECIFE/PE
 CNPJ: 02.684.571/0001-18
 PROCESSO: 25351.205612/2015-11 AUTORIZ/MS: P1726HL063Y9 (8.11966.8)
 ATIVIDADE/CLASSE
 ARMAZENAR: CORRELATOS
 DISTRIBUIR: CORRELATOS
 EXPEDIR: CORRELATOS
 IMPORTAR: CORRELATOS

EMPRESA: AAO IMPLANTES ORTOPÉDICOS LTDA - ME
 ENDEREÇO: RUA EMANUEL BONLATTI, 110 - SALA TÉRREA
 BAIRRO: SÃO LEOPOLDO CEP: 95097440 - CAXIAS DO SUL/RS
 CNPJ: 07.855.468/0001-07
 PROCESSO: 25351.726779/2015-11 AUTORIZ/MS: P42716HMMW633 (8.13085.7)
 ATIVIDADE/CLASSE
 ARMAZENAR: CORRELATOS
 DISTRIBUIR: CORRELATOS
 EXPEDIR: CORRELATOS

EMPRESA: PORTO SURGICAL COMERCIO DE MATERIAL HOSPITALAR LTDA
 ENDEREÇO: AV JOSÉ SILVA DE AZEVEDO NETO, 200 - BL. 003, Salas 301, 303 e 308
 BAIRRO: BARRA DA TIJUCA CEP: 22775057 - RIO DE JANEIRO/RJ
 CNPJ: 10.870.802/0001-06
 PROCESSO: 25351.167137/2012-15 AUTORIZ/MS: P3H9X4H0XH8X (8.08477.6)
 ATIVIDADE/CLASSE
 ARMAZENAR: CORRELATOS
 DISTRIBUIR: CORRELATOS
 EXPEDIR: CORRELATOS
 EXPORTAR: CORRELATOS
 IMPORTAR: CORRELATOS

EMPRESA: T S COMERCIAL DE MEDICAMENTOS E REPRESENTACAO LTDA
 ENDEREÇO: Rua Manuel Arruda, nº 90
 BAIRRO: Messejana CEP: 60842090 - FORTALEZA/CE
 CNPJ: 08.077.211/0001-34
 PROCESSO: 25351.661495/2012-18 AUTORIZ/MS: P857X4M964YY (8.09092.1)
 ATIVIDADE/CLASSE
 ARMAZENAR: CORRELATOS
 DISTRIBUIR: CORRELATOS
 EXPEDIR: CORRELATOS
 TRANSPORTAR: CORRELATOS

EMPRESA: COMERCIO DE PRODUTOS MÉDICOS HOSPITALARES LTDA
 ENDEREÇO: RUA OSVALDO CRUZ Nº01 SALA 1606
 BAIRRO: MEIRELES CEP: 60125150 - FORTALEZA/CE
 CNPJ: 07.432.428/0001-45
 PROCESSO: 25351.058764/2016-28 AUTORIZ/MS: U3L6149X1950 (8.13835.8)
 ATIVIDADE/CLASSE
 ARMAZENAR: CORRELATOS
 DISTRIBUIR: CORRELATOS
 EXPEDIR: CORRELATOS
 TRANSPORTAR: CORRELATOS

EMPRESA: MAX SURGICAL COMERCIO DE IMPLANTES ORTOPÉDICOS LTDA
 ENDEREÇO: AV. 04, Nº 1317
 BAIRRO: JARDIM CLARET CEP: 13503230 - RIO CLARO/SP
 CNPJ: 06.949.902/0001-38
 PROCESSO: 25351.476450/2005-33 AUTORIZ/MS: K2560762W10X (8.02862.7)
 ATIVIDADE/CLASSE
 DISTRIBUIR: CORRELATOS
 IMPORTAR: CORRELATOS
 TRANSPORTAR: CORRELATOS

EMPRESA: JMSA COMERCIO DE PROD MEDICOS HOSP ORTOPÉDICOS E FISIOTERAPEUTICOS LTDA-ME
 ENDEREÇO: ALAMEDA DO IPE TRAVESSA JACARANDA 3361

BAIRRO: SITOR I,01 CEP: 76870036 - ARIQUETEMES/RO
 CNPJ: 09.423.660/0001-50
 PROCESSO: 25351.482918/2011-41 AUTORIZ/MS: U2988HY16932 (8.07784.0)
 ATIVIDADE/CLASSE
 COMERCIALIZAR: CORRELATOS

EMPRESA: ARTHROM COMERCIO DE IMPLANTES ORTOPÉDICOS LTDA
 ENDEREÇO: Avenida Presidente Castelo Branco, 560
 BAIRRO: Jardim Presidente CEP: 86061335 - LONDRINA/PR
 CNPJ: 03.664.933/0001-71
 PROCESSO: 25023.170070/2003-48 AUTORIZ/MS: P55370M4WH39 (8.01618.9)
 ATIVIDADE/CLASSE
 DISTRIBUIR: CORRELATO
 IMPORTAR: CORRELATO

EMPRESA: SCAN MÉDICA INSTRUMENTOS CIENTÍFICOS EIRELI
 ENDEREÇO: ESTRADA DO CAMPO LIMPO 354, CONJUNTO 220
 BAIRRO: VILA PREL CEP: 05777000 - SÃO PAULO/SP
 CNPJ: 04.964.379/0001-00
 PROCESSO: 25351.751444/2009-68 AUTORIZ/MS: U384W0LY42YM (8.05968.3)
 ATIVIDADE/CLASSE
 ARMAZENAR: CORRELATOS
 DISTRIBUIR: CORRELATOS
 EXPEDIR: CORRELATOS

EMPRESA: VENTRIX INDUSTRIA E COMÉRCIO LTDA - FPP
 ENDEREÇO: R JUCA CASTELO, Nº 219
 BAIRRO: CENTRO CEP: 37540000 - SANTA RITA DO SAPUCAÍ/MG
 CNPJ: 11.538.633/0001-74
 PROCESSO: 25351.047794/2011-75 AUTORIZ/MS: UH7XML8HH40 (8.07430.6)
 ATIVIDADE/CLASSE
 ARMAZENAR: CORRELATOS
 DISTRIBUIR: CORRELATOS
 EMBALAR: CORRELATOS
 EXPEDIR: CORRELATOS
 EXPORTAR: CORRELATOS
 FABRICAR: CORRELATOS
 FRACTIONAR: CORRELATOS
 IMPORTAR: CORRELATOS
 REEMBALAR: CORRELATOS

EMPRESA: RENASCER INDÚSTRIA E COMERCIO DE MOVEIS HOSPITALARES LTDA. epp
 ENDEREÇO: AVENIDA DEZ DE DEZEMBRO, Nº 7042
 BAIRRO: IGAPÓ CEP: 86046140 - LONDRINA/PR
 CNPJ: 04.198.372/0001-25
 PROCESSO: 25023.170745/2007-82 AUTORIZ/MS: U1Y38728Y71L (8.04302.5)
 ATIVIDADE/CLASSE
 ARMAZENAR: CORRELATO
 DISTRIBUIR: CORRELATO
 EMBALAR: CORRELATO
 EXPEDIR: CORRELATO
 FABRICAR: CORRELATO

EMPRESA: KOLPLAST C I S A
 ENDEREÇO: ESTRADA MUNICIPAL BENEDITO DE SOUZA, 418 A
 BAIRRO: MINA CEP: 13295000 - ITUPEVA/SP
 CNPJ: 59.231.530/0001-93
 PROCESSO: 25004.001067/94 AUTORIZ/MS: 1.02376.1
 ATIVIDADE/CLASSE
 ARMAZENAR: CORRELATO
 DISTRIBUIR: CORRELATO
 EXPEDIR: CORRELATO
 EXPORTAR: CORRELATO
 FABRICAR: CORRELATO
 IMPORTAR: CORRELATO
 TRANSPORTAR: CORRELATO

EMPRESA: ESSENCIAL PRODUTOS DE LIMPEZA LTDA
 ENDEREÇO: Rua Cusubá, nº 311
 BAIRRO: Centro CEP: 93180000 - PORTÃO/RS
 CNPJ: 11.094.675/0001-63
 PROCESSO: 25351.464964/2012-12 AUTORIZ/MS: 3.05229.0
 ATIVIDADE/CLASSE
 ARMAZENAR: SANEANTE DOMIS
 DISTRIBUIR: SANEANTE DOMIS
 EMBALAR: SANEANTE DOMIS
 EXPEDIR: SANEANTE DOMIS
 FABRICAR: SANEANTE DOMIS
 FRACTIONAR: SANEANTE DOMIS
 REEMBALAR: SANEANTE DOMIS

EMPRESA: PEROXYCHEM BRASIL COMERCIO DE PRODUTOS QUÍMICOS LTDA
 ENDEREÇO: R ALVORADA, nº 1289
 BAIRRO: VILA OLÍMPIA CEP: 04550004 - SÃO PAULO/SP
 CNPJ: 20.765.143/0001-00
 PROCESSO: 25351.516172/2015.15 AUTORIZ/MS: 3.06565.6
 ATIVIDADE/CLASSE
 ARMAZENAR: SANEANTE DOMIS



PROCESSO: 25351.774240/2014-69 AUTORIZ/MS: 1.13212.8
 ATIVIDADE/CLASSE
 ARMAZENAR: MEDICAMENTO
 DISTRIBUIR: MEDICAMENTO
 EXPEDIR: MEDICAMENTO
 EMPRESA: ADISON RENO RAYATI ME
 ENDEREÇO: R. HARAO DO RIO BRANCO, 119
 BAIRRO: CEP: - FERNANDO PRESTES-SP
 CNPJ: 19.078.348/0001-20
 PROCESSO: 25351.767674/2014-71 AUTORIZ/MS: 1.13259.1
 ATIVIDADE/CLASSE
 TRANSPORTAR: MEDICAMENTO
 EMPRESA: SIGMA DISTRIBUIDORA DE MEDICAMENTOS LTDA - ME
 ENDEREÇO: RUA JOSÉ ROSA MACHADO, 213-B
 BAIRRO: ALTO NOVO PARQUE CEP: 29308815 - CACHOEIRO DE ITAPEMIRIM-ES
 CNPJ: 12.670.344/0001-97
 PROCESSO: 25351.742337/2014-71 AUTORIZ/MS: 1.13191.5
 ATIVIDADE/CLASSE
 ARMAZENAR: MEDICAMENTO
 DISTRIBUIR: MEDICAMENTO
 EXPEDIR: MEDICAMENTO
 EMPRESA: DISTRIBUIDORA BARATEIA LTDA ME
 ENDEREÇO: AVENIDA PRIMEIRA AVENIDA, 1605 FUNDOS
 BAIRRO: COBIH ANDIA CEP: 29111160 - VILA VELHAS
 CNPJ: 01.107.355/0001-73
 PROCESSO: 25351.782357/2014-74 AUTORIZ/MS: 1.13252.6
 ATIVIDADE/CLASSE
 ARMAZENAR: MEDICAMENTO
 DISTRIBUIR: MEDICAMENTO
 EXPEDIR: MEDICAMENTO
 EMPRESA: IMPERIAL MEDICAMENTOS LTDA
 ENDEREÇO: 13 DE MAIO 154
 BAIRRO: GEORGE YUNES CEP: 77805130 - ARAGUAÍNA/TO
 CNPJ: 26.892.455/0001-52
 PROCESSO: 25351.774761/2014-74 AUTORIZ/MS: 1.13223.6
 ATIVIDADE/CLASSE
 ARMAZENAR: MEDICAMENTO
 DISTRIBUIR: MEDICAMENTO
 EXPEDIR: MEDICAMENTO
 EMPRESA: RAIMUNDO FLORINDO DE CASTRO
 ENDEREÇO: RUA PEDRO IL. Nº 1016
 BAIRRO: CENTRO CEP: 64200420 - PARNALBA/PI
 CNPJ: 06.711.485/0001-08
 PROCESSO: 25351.767877/2014-77 AUTORIZ/MS: 1.13205.4
 ATIVIDADE/CLASSE
 ARMAZENAR: MEDICAMENTO
 DISTRIBUIR: MEDICAMENTO
 EXPEDIR: MEDICAMENTO
 EMPRESA: IMPORTADORA BRASTOKIO LTDA
 ENDEREÇO: RUA DOS ALPES, Nº 440-464
 BAIRRO: CÂMBUCI CEP: 01520030 - SÃO PAULO/SP
 CNPJ: 60.479.904/0001-73
 PROCESSO: 25351.707622/2014-83 AUTORIZ/MS: 1.13240.4
 ATIVIDADE/CLASSE
 ARMAZENAR: INSUMOS FARMACÊUTICOS
 DISTRIBUIR: INSUMOS FARMACÊUTICOS
 EXPEDIR: INSUMOS FARMACÊUTICOS
 IMPORTAR: INSUMOS FARMACÊUTICOS
 EMPRESA: JOSÉ PEREIRA DE LIMA FARMACÊUTICO - ME
 ENDEREÇO: RUA COELHO NETO Nº 703
 BAIRRO: BOA VISTA CEP: 59609320 - MOSSORÓ/RN
 CNPJ: 09.122.003/0001-72
 PROCESSO: 25351.781431/2014-83 AUTORIZ/MS: 1.13292.4
 ATIVIDADE/CLASSE
 ARMAZENAR: MEDICAMENTO
 DISTRIBUIR: MEDICAMENTO
 EXPEDIR: MEDICAMENTO
 EMPRESA: IMPORTADORA BRASTOKIO LTDA
 ENDEREÇO: RUA DOS ALPES, Nº 440-464
 BAIRRO: CÂMBUCI CEP: 01520030 - SÃO PAULO/SP
 CNPJ: 60.479.904/0001-73
 PROCESSO: 25351.707622/2014-83 AUTORIZ/MS: 1.13240.4
 ATIVIDADE/CLASSE
 ARMAZENAR: INSUMOS FARMACÊUTICOS
 DISTRIBUIR: INSUMOS FARMACÊUTICOS
 EXPEDIR: INSUMOS FARMACÊUTICOS
 IMPORTAR: INSUMOS FARMACÊUTICOS
 EMPRESA: GONCALVES EXPRESS LTDA - EPP
 ENDEREÇO: RUA BALUARTE, 176
 BAIRRO: VILA OLÍMPIA CEP: 04549010 - SÃO PAULO/SP
 CNPJ: 03.963.323/0001-79
 PROCESSO: 25351.773248/2014-84 AUTORIZ/MS: 1.13305.0
 ATIVIDADE/CLASSE
 TRANSPORTAR: INSUMOS FARMACÊUTICOS/MEDICAMENTO
 EMPRESA: SANCLAUP COMERCIAL LTDA EPP
 ENDEREÇO: R. ARAÚA, 805
 BAIRRO: SÃO JOSÉ CEP: 49015250 - ARACAJU/SE
 CNPJ: 05.864.104/0001-68
 PROCESSO: 25351.910990/2015-89 AUTORIZ/MS: 1.13316.8
 ATIVIDADE/CLASSE
 ARMAZENAR: MEDICAMENTO
 DISTRIBUIR: MEDICAMENTO
 EXPEDIR: MEDICAMENTO
 EMPRESA: UNIÃOEM COMÉRCIO LTDA
 ENDEREÇO: AV GENERAL OSÓRIO, 39
 BAIRRO: CENTRO CEP: 58010780 - JOÃO PESSOA/PB
 CNPJ: 13.617.981/0001-62

PROCESSO: 25351.752419/2014-90 AUTORIZ/MS: 1.13171.6
 ATIVIDADE/CLASSE
 ARMAZENAR: MEDICAMENTO
 DISTRIBUIR: MEDICAMENTO
 EXPEDIR: MEDICAMENTO
 EMPRESA: MULTIFARMA DISTRIBUIDORA DE MEDICAMENTOS LTDA
 ENDEREÇO: RUA RIO POJUICA 140
 BAIRRO: CEP: - PARNAMIRIM/RN
 CNPJ: 13.000.452/0001-15
 PROCESSO: 25351.786719/2014-92 AUTORIZ/MS: 1.13268.2
 ATIVIDADE/CLASSE
 ARMAZENAR: MEDICAMENTO
 DISTRIBUIR: MEDICAMENTO
 EXPEDIR: MEDICAMENTO
 EMPRESA: MEDICARDIM DISTRIBUIDORA DE MEDICAMENTOS LTDA
 ENDEREÇO: RUA 14 DE JULHO, 136
 BAIRRO: CEP: - CAMPO GRANDE/MS
 CNPJ: 20.752.528/0001-24
 PROCESSO: 25351.769453/2014-93 AUTORIZ/MS: 1.13211.4
 ATIVIDADE/CLASSE
 ARMAZENAR: MEDICAMENTO
 DISTRIBUIR: MEDICAMENTO
 EXPEDIR: MEDICAMENTO

RESOLUÇÃO - RE Nº 121, DE 15 DE JANEIRO DE 2015

A Superintendente Substituta de Inspeção Sanitária no uso de suas atribuições legais conferidas pela Portaria nº 1.666, de 10 de outubro de 2014, tendo em vista o disposto no art. 108 e no inciso I, § 1º do art. 6º do Regulamento Interno aprovado nos termos do Anexo I da Portaria nº 650 de 29 de maio de 2014, publicada no DOU de 2 de junho de 2014 e suas alterações, e considerando o art. 50 da Lei nº 6.360, de 23 de setembro de 1976, bem como o inciso VII, do art. 7º da Lei nº 9.782, de 26 de janeiro de 1999, resolve:

Art. 1º Alterar Autorização de Funcionamento para Empresas de Medicamentos e de Insumos Farmacêuticos, constantes do anexo desta Resolução.

Art. 2º Esta Resolução entra em vigor na data de sua publicação.

SÂMIA ROCHA DE OLIVEIRA MELO

ANEXO

EMPRESA: OMNI HOSPITALAR LTDA ME
 ENDEREÇO: RUA NOVA OLINDA ESQUINA COM RUA FORTALEZA QD 40 LT 14
 BAIRRO: JARDIM DAS ESMERALDAS CEP: 74905070 - APARECIDA DE GOIÂNIA/GO
 CNPJ: 19.121.760/0001-85
 PROCESSO: 25351.111496/2014-00 AUTORIZ/MS: 1.01460.4
 ATIVIDADE/CLASSE
 ARMAZENAR: MEDICAMENTO
 DISTRIBUIR: MEDICAMENTO
 EXPEDIR: MEDICAMENTO
 TRANSPORTAR: MEDICAMENTO
 EMPRESA: BIOVITAL INDUSTRIA E COMERCIO DE ESPECIALIDADES COSMETICAS LTDA
 ENDEREÇO: RUA DONA ANA PRADO 245
 BAIRRO: VILA PRADO CEP: 13574031 - SÃO CARLOS/SP
 CNPJ: 11.520.003/0001-72
 PROCESSO: 25351.701442/2014-01 AUTORIZ/MS: 1.12841.4
 ATIVIDADE/CLASSE
 ARMAZENAR: INSUMOS FARMACÊUTICOS
 DISTRIBUIR: INSUMOS FARMACÊUTICOS
 EMPALAR: INSUMOS FARMACÊUTICOS
 EXPEDIR: INSUMOS FARMACÊUTICOS
 EXPORTAR: INSUMOS FARMACÊUTICOS
 FRACTIONAR: INSUMOS FARMACÊUTICOS
 IMPORTAR: INSUMOS FARMACÊUTICOS
 TRANSPORTAR: INSUMOS FARMACÊUTICOS
 EMPRESA: LÍDIO AGUIAR ROCHA - ME
 ENDEREÇO: RUA JAMIL DE MIRANDA GEDEON, 431
 BAIRRO: PARQUE PAU CEP: 64631140 - TIMON/MA
 CNPJ: 41.270.863/0001-50
 PROCESSO: 25351.526649/2012-08 AUTORIZ/MS: 1.09504.8
 ATIVIDADE/CLASSE
 ARMAZENAR: MEDICAMENTO
 DISTRIBUIR: MEDICAMENTO
 EXPEDIR: MEDICAMENTO
 TRANSPORTAR: MEDICAMENTO
 EMPRESA: M M LOBATO COMÉRCIO E REPRESENTAÇÕES LTDA
 ENDEREÇO: RODOVIA AUGUSTO MONTENEGRO, KM 23, Nº 1331
 BAIRRO: ICOARACY CEP: 66811000 - BELÉM/PA
 CNPJ: 05.109.384/0001-07
 PROCESSO: 25351.565973/2014-11 AUTORIZ/MS: 1.11980.8
 ATIVIDADE/CLASSE
 ARMAZENAR: INSUMOS FARMACÊUTICOS/MEDICAMENTO
 DISTRIBUIR: INSUMOS FARMACÊUTICOS/MEDICAMENTO
 EXPEDIR: INSUMOS FARMACÊUTICOS/MEDICAMENTO
 TRANSPORTAR: INSUMOS FARMACÊUTICOS/MEDICAMENTO
 EMPRESA: LOGISTOCK LOGÍSTICA E SERVIÇOS LTDA
 ENDEREÇO: RUA ANSELMO VACCARI, 50
 BAIRRO: ÁGUAS BELAS CEP: 83040580 - SÃO JOSÉ DOS PINHAIS/PR

CNPJ: 03.224.265/0001-61
 PROCESSO: 25351.569428/2014-14 AUTORIZ/MS: 1.11974.8
 ATIVIDADE/CLASSE
 ARMAZENAR: INSUMOS FARMACÊUTICOS/MEDICAMENTO
 EXPEDIR: INSUMOS FARMACÊUTICOS/MEDICAMENTO
 TRANSPORTAR: INSUMOS FARMACÊUTICOS/MEDICAMENTO
 EMPRESA: NOVA DISTRIBUIDORA DE MEDICAMENTOS LTDA
 ENDEREÇO: RUA GOVERNADOR SAEMPAIO, Nº 318
 BAIRRO: CENTRO CEP: 60055050 - FORTALEZA/CE
 CNPJ: 63.400.543/0001-16
 PROCESSO: 25351.176562/2004-14 AUTORIZ/MS: 1.06722.1
 ATIVIDADE/CLASSE
 ARMAZENAR: MEDICAMENTO
 DISTRIBUIR: MEDICAMENTO
 EXPEDIR: MEDICAMENTO
 TRANSPORTAR: MEDICAMENTO
 EMPRESA: MIXFARMA COMERCIAL SERGIPE LTDA
 ENDEREÇO: RUA SÃO CRISTOVÃO, Nº 941
 BAIRRO: CENTRO CEP: 49010380 - ARACAJU/SE
 CNPJ: 03.807.939/0001-50
 PROCESSO: 25351.667859/2014-15 AUTORIZ/MS: 1.12588.1
 ATIVIDADE/CLASSE
 ARMAZENAR: MEDICAMENTO
 DISTRIBUIR: MEDICAMENTO
 EXPEDIR: MEDICAMENTO
 EMPRESA: BASTOS TRANSPORTES LTDA
 ENDEREÇO: RUA JOAQUIM EVANGELISTA MENDES, 35
 BAIRRO: SÃO PAULO CEP: 37110000 - ELÓI MENDES/MG
 CNPJ: 13.153.233/0001-76
 PROCESSO: 25351.405198/2013-17 AUTORIZ/MS: 1.09926.6
 ATIVIDADE/CLASSE
 TRANSPORTAR: MEDICAMENTO
 EMPRESA: ECAR TRANSPORTES LTDA - EPP
 ENDEREÇO: RUA UM Nº 288
 BAIRRO: VILA PAULISTA CEP: 68551000 - REDENÇÃO/PA
 CNPJ: 05.674.154/0001-82
 PROCESSO: 25351.491405/2013-18 AUTORIZ/MS: 1.09863.8
 ATIVIDADE/CLASSE
 TRANSPORTAR: MEDICAMENTO
 EMPRESA: MARKA DISTRIBUIDORA DE MEDICAMENTOS EIRELI
 ENDEREÇO: RUA ALVARENGA PEIXOTO, 430
 BAIRRO: VILA ANASTÁSIO CEP: 05095010 - SÃO PAULO/SP
 CNPJ: 08.356.631/0002-30
 PROCESSO: 25351.018412/2007-21 AUTORIZ/MS: 1.06927.1
 ATIVIDADE/CLASSE
 ARMAZENAR: MEDICAMENTO
 DISTRIBUIR: MEDICAMENTO
 EXPEDIR: MEDICAMENTO
 EMPRESA: LOGFARMA DISTRIBUIÇÃO E SERVIÇOS LTDA
 ENDEREÇO: RUA ARACATUBA, 426
 BAIRRO: SANTA MARIA CEP: 09071310 - SANTO ANDRÉ/SP
 CNPJ: 02.376.381/0001-33
 PROCESSO: 25351.662629/2014-38 AUTORIZ/MS: 1.12522.2
 ATIVIDADE/CLASSE
 ARMAZENAR: MEDICAMENTO
 DISTRIBUIR: MEDICAMENTO
 EXPEDIR: MEDICAMENTO
 TRANSPORTAR: MEDICAMENTO
 EMPRESA: AQUA QUÍMICA INDUSTRIAL LTDA
 ENDEREÇO: RUA ROSA MAFEL, Nº 563
 BAIRRO: BONSUCESSO CEP: 07177110 - GUARULHOS/SP
 CNPJ: 01.142.107/0001-37
 PROCESSO: 25351.077554/2006-40 AUTORIZ/MS: 1.06842.6
 ATIVIDADE/CLASSE
 ARMAZENAR: INSUMOS FARMACÊUTICOS
 DISTRIBUIR: INSUMOS FARMACÊUTICOS
 EMPALAR: INSUMOS FARMACÊUTICOS
 EXPEDIR: INSUMOS FARMACÊUTICOS
 FRACTIONAR: INSUMOS FARMACÊUTICOS
 IMPORTAR: INSUMOS FARMACÊUTICOS
 PRODUIR: INSUMOS FARMACÊUTICOS
 TRANSPORTAR: INSUMOS FARMACÊUTICOS
 EMPRESA: J. J. R. VIANA
 ENDEREÇO: AV BRASIL, Nº 09 QUADRA: 01; LOTE: 09;
 BAIRRO: OLHO D'ÁGUA CEP: 65.065070 - SÃO LUÍS/MA
 CNPJ: 41.480.591/0001-29
 PROCESSO: 25351.405743/2013-40 AUTORIZ/MS: 1.09700.4
 ATIVIDADE/CLASSE
 ARMAZENAR: MEDICAMENTO
 DISTRIBUIR: MEDICAMENTO
 EXPEDIR: MEDICAMENTO
 TRANSPORTAR: MEDICAMENTO
 EMPRESA: SERVLOG LOGÍSTICA EIRELI - ME
 ENDEREÇO: RUA CRUZEIRO, 927
 BAIRRO: BARRA FUNDA CEP: 01137000 - SÃO PAULO/SP
 CNPJ: 95.158.333/0001-50



PROCESSO: 25351.736340/2013-40 AUTORIZ/MS: 1.09948.2
ATIVIDADE/CLASSE
 TRANSPORTAR: MEDICAMENTO
 EMPRESA: PACLIMED DISTRIBUIDORA DE PRODUTOS FARMACÊUTICOS LTDA
 ENDEREÇO: Rua Barão de Ubuá, nº 201
 BAIRRO: Praça da Bandeira CEP: 20260050 - RIO DE JANEIRO/RJ
 CNPJ: 04.007.895/0001-47
 PROCESSO: 25351.191904/2002-56 AUTORIZ/MS: 1.05422.9
ATIVIDADE/CLASSE
 ARMAZENAR: MEDICAMENTO
 DISTRIBUIR: MEDICAMENTO
 EXPEDIR: MEDICAMENTO
 EMPRESA: ENDOCENTER COMERCIAL LTDA
 ENDEREÇO: RUA DO MARQUES, Nº 50
 BAIRRO: PARNAMIRIM CEP: 52060340 - RECIFE/PE
 CNPJ: 04.237.235/0001-52
 PROCESSO: 25351.595293/2014-37 AUTORIZ/MS: 1.12161.5
ATIVIDADE/CLASSE
 ARMAZENAR: MEDICAMENTO
 DISTRIBUIR: MEDICAMENTO
 EXPEDIR: MEDICAMENTO
 TRANSPORTAR: MEDICAMENTO
 EMPRESA: DROGARIA ONOFRÉ LTDA.
 ENDEREÇO: PRAÇA DA SE, Nº 174
 BAIRRO: CENTRO CEP: 01001000 - SÃO PAULO/SP
 CNPJ: 61.549.259/0001-80
 PROCESSO: 25351.044877/2013-58 AUTORIZ/MS: 1.09779.9
ATIVIDADE/CLASSE
 ARMAZENAR: MEDICAMENTO
 DISTRIBUIR: MEDICAMENTO
 EXPEDIR: MEDICAMENTO
 TRANSPORTAR: MEDICAMENTO
 EMPRESA: T S COMERCIAL DE MEDICAMENTOS E REPRESENTAÇÃO LTDA
 ENDEREÇO: Rua Manuel Arruda, nº 90
 BAIRRO: Messejana CEP: 60842090 - FORTALEZA/CE
 CNPJ: 08.077.211/0001-34
 PROCESSO: 25351.243656/2014-62 AUTORIZ/MS: 1.10200.7
ATIVIDADE/CLASSE
 ARMAZENAR: MEDICAMENTO
 DISTRIBUIR: MEDICAMENTO
 EXPEDIR: MEDICAMENTO
 EMPRESA: DISPAR DISTRIBUIDORA DE MEDICAMENTOS LTDA
 ENDEREÇO: ALAMEDA ARPO, Nº 850
 BAIRRO: OURO FINO CEP: 83010290 - SÃO JOSÉ DOS PINHAIS/PR
 CNPJ: 19.195.971/0001-62
 PROCESSO: 25351.353191/2014-64 AUTORIZ/MS: 1.10570.5
ATIVIDADE/CLASSE
 ARMAZENAR: MEDICAMENTO
 DISTRIBUIR: MEDICAMENTO
 EXPEDIR: MEDICAMENTO
 EMPRESA: ALLTEC DISTRIBUIÇÃO E IMPORTAÇÃO DE MEDICAMENTOS LTDA
 ENDEREÇO: RODOVIA BR 101 SUL, SN, Km 80.4 ANEXO B SETOR 11
 BAIRRO: MURIBECA CEP: 54355010 - JABOATÃO DOS GUARARAPES/PE
 CNPJ: 19.078.985/0001-04
 PROCESSO: 25351.155297/2014-72 AUTORIZ/MS: 1.10722.1
ATIVIDADE/CLASSE
 ARMAZENAR: MEDICAMENTO
 DISTRIBUIR: MEDICAMENTO
 EXPEDIR: MEDICAMENTO
 IMPORTAR: MEDICAMENTO
 EMPRESA: PHARMAMED COMERCIO DE PRODUTOS MEDICINAIS HOSPITALARES LTDA
 ENDEREÇO: RUA ITALACY Nº 247
 BAIRRO: JARDIM SÃO PAULO CEP: 50910070 - RECIFE/PE
 CNPJ: 12.371.596/0001-43
 PROCESSO: 25351.430093/2012-82 AUTORIZ/MS: 1.09291.1
ATIVIDADE/CLASSE
 ARMAZENAR: MEDICAMENTO
 DISTRIBUIR: MEDICAMENTO
 EXPEDIR: MEDICAMENTO
 TRANSPORTAR: MEDICAMENTO
 EMPRESA: D I HOSPITALAR DISTRIBUIDORA DE MEDICAMENTOS LTDA - EPP
 ENDEREÇO: FOLHA 18, QUADRA 01, LOTE 24
 BAIRRO: NOVA MARABÁ CEP: 68513410 - MARABÁ/PA
 CNPJ: 03.602.727/0001-37
 PROCESSO: 25351.433657/2007-85 AUTORIZ/MS: 1.07243.3
ATIVIDADE/CLASSE
 ARMAZENAR: MEDICAMENTO
 DISTRIBUIR: MEDICAMENTO
 EXPEDIR: MEDICAMENTO
 TRANSPORTAR: MEDICAMENTO
 EMPRESA: ODONTOMÉDICA COMÉRCIO E REPRESENTAÇÃO DE MEDICAMENTOS LTDA
 ENDEREÇO: AVENIDA EUCLIDES DOURADO, Nº 6171
 BAIRRO: HELIÓPOLIS CEP: 55295610 - GARANHUNS/PE
 CNPJ: 12.395.255/0001-80
 PROCESSO: 25351.734568/2014-89 AUTORIZ/MS: 1.13036.1
ATIVIDADE/CLASSE
 ARMAZENAR: MEDICAMENTO
 DISTRIBUIR: MEDICAMENTO
 EXPEDIR: MEDICAMENTO

TRANSPORTAR: MEDICAMENTO
 EMPRESA: MEDFARM DISTRIBUIDORA DE MEDICAMENTOS LTDA - ME
 ENDEREÇO: RODOVIA BR 482, S/N, UNIDADE II
 BAIRRO: SEDE CEP: 29560000 - GUACUETES
 CNPJ: 07.518.802/0001-37
 PROCESSO: 25351.627307/2013-91 AUTORIZ/MS: 1.09857.8
ATIVIDADE/CLASSE
 ARMAZENAR: MEDICAMENTO
 DISTRIBUIR: MEDICAMENTO
 EXPEDIR: MEDICAMENTO
 EMPRESA: CEMED COMÉRCIO IMPORTAÇÃO E EXPORTAÇÃO E DISTRIBUIÇÃO LTDA
 ENDEREÇO: RUA PROFESSOR SANTIAGO DANTAS 271
 BAIRRO: VILA TRASMONTANO CEP: 05690010 - SÃO PAULO/SP
 CNPJ: 03.772.503/0001-73
 PROCESSO: 25351.010875/00-34 AUTORIZ/MS: 1.04792.0
ATIVIDADE/CLASSE
 ARMAZENAR: MEDICAMENTO
 DISTRIBUIR: MEDICAMENTO
 EXPEDIR: MEDICAMENTO
 TRANSPORTAR: MEDICAMENTO
 EMPRESA: SUN FARMACÉUTICA DO BRASIL LTDA
 ENDEREÇO: RODOVIA GO 080 KM 02
 BAIRRO: JARDIM POMPEIA CEP: 74690170 - GOIÂNIA/GO
 CNPJ: 05.035.244/0001-23
 PROCESSO: 25000.054423/99-11 AUTORIZ/MS: 1.04682.0
ATIVIDADE/CLASSE
 ARMAZENAR: INSUMOS FARMACÊUTICOS/MEDICAMENTO
 DISTRIBUIR: INSUMOS FARMACÊUTICOS/MEDICAMENTO
 EMBALAR: MEDICAMENTO
 EXPEDIR: MEDICAMENTO
 EXPORTAR: MEDICAMENTO
 FABRICAR: MEDICAMENTO
 IMPORTAR: INSUMOS FARMACÊUTICOS/MEDICAMENTO
 REEMBALAR: MEDICAMENTO
 TRANSPORTAR: MEDICAMENTO
 EMPRESA: A. GARCIA DA SILVA COMÉRCIO EPP
 ENDEREÇO: TRAVESSA WE 75 Nº 532 - CIDADE NOVA VI
 BAIRRO: COQUEIRO CEP: 67140160 - ANANINDEUA/PA
 CNPJ: 02.295.257/0001-43
 PROCESSO: 25010.205273/98-56 AUTORIZ/MS: 1.04355.1
ATIVIDADE/CLASSE
 ARMAZENAR: CORRELATO/MEDICAMENTO
 DISTRIBUIR: CORRELATO/MEDICAMENTO
 EXPEDIR: CORRELATO/MEDICAMENTO
 TRANSPORTAR: CORRELATO/MEDICAMENTO

RESOLUÇÃO - RE Nº 122, DE 15 DE JANEIRO DE 2015

A Superintendente Substituta de Inspeção Sanitária no uso de suas atribuições legais conferidas pela Portaria nº 1.666, de 10 de outubro de 2014, tendo em vista o disposto no art. 108 e no inciso I, § 1º do art. 6º do Regulamento Interno aprovado nos termos do Anexo I da Portaria nº 650 de 29 de maio de 2014, publicada no DOU de 2 de junho de 2014 e suas alterações, e considerando o art. 50 da Lei nº 6.360, de 23 de setembro de 1976, bem como o inciso VII, do art. 7º da Lei nº 9.782, de 26 de janeiro de 1999, resolve:

Art. 1º Indefinir o Pedido de Concessão de Autorização de Funcionamento para Empresas de Medicamentos e de Insumos Farmacêuticos, constantes no anexo desta Resolução.

Art. 2º Esta Resolução entra em vigor na data de sua publicação

SÂMIA ROCHA DE OLIVEIRA MELO

ANEXO

EMPRESA: EXPREX LOG DISTRIBUIÇÃO LTDA
 ENDEREÇO: RUA TOMÉ DE SOUZA, 856 - SALA 002 A
 BAIRRO: JARDIM PRIMAVERA CEP: 98400000 - FREDERICO WESTPHALLEN/RS
 CNPJ: 18.900.446/0001-38
 PROCESSO: 25351.712131/2014-17
MOTIVO DO INDEFERIMENTO:
 A empresa já possui AFE, Nº 1 07212-6, contrariando o disposto na RDC nº 222/2006, RDC nº 76/2008 e Lei 9782/99. A empresa deve solicitar alteração por ampliação de atividade
 EMPRESA: MEDCENTRO DISTRIBUIDORA DE PRODUTOS FARMACÊUTICOS LTDA
 ENDEREÇO: RUA 15, Nº 55
 BAIRRO: JARDIM SANTO ANTÔNIO CEP: 74853280 - GOIÂNIA/GO
 CNPJ: 05.306.646/0001-15
 PROCESSO: 25351.772280/2014-31
MOTIVO DO INDEFERIMENTO:
 O documento emitido pela autoridade sanitária local competente apresentado foi emitido há mais de 12 (doze) meses, contrariando o artigo 17º, da RDC nº 16/2014.
 EMPRESA: JBM DISTRIBUIDORA DE MATERIAL HOSPITALAR LTDA - EPP
 ENDEREÇO: RUA CORONEL FRANCISCO REMÍGIO N 868
 BAIRRO: CEP - LIMOEIRO DO NORTE-CE
 CNPJ: 19.794.018/0001-30
 PROCESSO: 25351.765162/2014-53

MOTIVO DO INDEFERIMENTO:
 Não apresentação de relatório de inspeção ou documento equivalente que ateste o cumprimento dos requisitos técnicos para as atividades e classes pleiteadas, emitidos pela autoridade sanitária local competente, conforme disposto no artigo 15º e artigo 18º da RDC nº 16/2014.
 EMPRESA: PROMFBA PRODUTOS MÉDICOS DA BAHIA LTDA
 ENDEREÇO: RUA SARACURA, 565
 BAIRRO: SANTA MÔNICA CEP: 44077090 - FEIRA DE SANTANA/BA
 CNPJ: 02.273.221/0001-69
 PROCESSO: 25351.731921/2014-54
MOTIVO DO INDEFERIMENTO:
 O documento apresentado, emitido pela autoridade sanitária local competente, não atesta o cumprimento dos requisitos técnicos para as atividades e classes pleiteadas, conforme disposto no artigo 15º e artigo 18º da RDC nº 16/2014.
 EMPRESA: JELMED COMÉRCIO DE MEDICAMENTOS E MATERIAL HOSPITALAR LTDA ME
 ENDEREÇO: RUA GODOFREDO VIANA, Nº 320
 BAIRRO: TANQUE CEP: 22730020 - RIO DE JANEIRO/RJ
 CNPJ: 00.235.306/0001-56
 PROCESSO: 25351.777319/2014-61
MOTIVO DO INDEFERIMENTO:
 A empresa já possui AFE vigente para a classe de produtos solicitada, nº 1067790, contrariando o disposto na RDC nº 222/2006, RDC nº 76/2008 e Lei 9782/99.
 EMPRESA: SERPA TRANSPORTES LTDA
 ENDEREÇO: RUA GONÇALVES DIAS, 1148. LOJA: 00001
 BAIRRO: CEP - BEL O HORIZONTE MG
 CNPJ: 16.733.861/0001-19
 PROCESSO: 25351.764057/2014-65
MOTIVO DO INDEFERIMENTO:
 Não apresentação de relatório de inspeção ou documento equivalente que ateste o cumprimento dos requisitos técnicos para as atividades e classes pleiteadas, emitidos pela autoridade sanitária local competente, conforme disposto no artigo 15º e artigo 18º da RDC nº 16/2014.
 EMPRESA: STERBA BIOTECH BRASIL PRODUTOS FARMACÊUTICOS LTDA
 ENDEREÇO: Av. Visconde de Jaquitinhonha 1144
 BAIRRO: Boa Viagem CEP: 51030020 - RECIFE/PE
 CNPJ: 19.596.804/0001-52
 PROCESSO: 25351.001654/2015-82
MOTIVO DO INDEFERIMENTO:
 A empresa já possui AFE vigente, Nº 1 13244-9, contrariando o disposto na RDC nº 222/2006, RDC nº 76/2008 e Lei 9782/99. A empresa deve solicitar alteração por ampliação de atividade.

RESOLUÇÃO - RE Nº 123, DE 15 DE JANEIRO DE 2015

A Superintendente Substituta de Inspeção Sanitária no uso de suas atribuições legais conferidas pela Portaria nº 1.666, de 10 de outubro de 2014, tendo em vista o disposto no art. 108 e no inciso I, § 1º do art. 6º do Regulamento Interno aprovado nos termos do Anexo I da Portaria nº 650 de 29 de maio de 2014, publicada no DOU de 2 de junho de 2014 e suas alterações, e considerando o art. 50 da Lei nº 6.360, de 23 de setembro de 1976, bem como o inciso VII, do art. 7º da Lei nº 9.782, de 26 de janeiro de 1999, resolve:

Art. 1º Indefinir o Pedido de Alteração de Autorização de Funcionamento para Empresas Medicamentos e de Insumos Farmacêuticos, constantes do anexo desta Resolução.

Art. 2º Esta Resolução entra em vigor na data de sua publicação.

SÂMIA ROCHA DE OLIVEIRA MELO

ANEXO

EMPRESA: MIXFARMA COMERCIAL SERGIPE LTDA
 ENDEREÇO: RUA SÃO CRISTÓVÃO, Nº 941
 BAIRRO: CENTRO CEP: 49010380 - ARACAJU/SE
 CNPJ: 03.807.939/0001-50
 PROCESSO: 25351.667859/2014-15
MOTIVO DO INDEFERIMENTO:
 O documento apresentado, emitido pela autoridade sanitária local competente, não atesta o cumprimento dos requisitos técnicos para as atividades e classes pleiteadas, conforme disposto no artigo 15º e artigo 18º da RDC nº 16/2014.
 EMPRESA: COLIMED - DISTRIBUIDORA DE MEDICAMENTOS LTDA
 ENDEREÇO: RUA NOVA BETUL, Nº 15 - QUADRA 121
 BAIRRO: TIBIRICAL CEP: 65055370 - SÃO LUIS/MA
 CNPJ: 11.252.183/0001-59
 PROCESSO: 25351.720205/2013-16
MOTIVO DO INDEFERIMENTO:
 Não apresentação de documento vigente com dados atualizados, emitido pela autoridade sanitária local competente, que ateste o cumprimento dos requisitos técnicos para as atividades e classes pleiteadas, conforme disposto no artigo 15º e artigo 18º da RDC nº 16/2014.
 EMPRESA: PASSOS & ZANINI LTDA EPP
 ENDEREÇO: AV CARLOS BAROZZI, 713
 BAIRRO: BRASILÂNDIA CEP: 15600000 - FERNANDÓPOLIS/SP
 CNPJ: 14.504.853/0001-75
 PROCESSO: 25351.889114/2013-19
MOTIVO DO INDEFERIMENTO:



RESOLUÇÃO - RE Nº 2.169, DE 9 DE JUNHO DE 2014

A Superintendente Substituta de Inspeção Sanitária no uso de suas atribuições legais conferidas pela Portaria nº 962, de 6 de junho de 2014, tendo em vista o disposto no art. 108 e no inciso I, § 1º do art. 6º do Regulamento Interno aprovado nos termos do Anexo I da Portaria nº 650 de 29 de maio de 2014, publicada no DOU de 2 de junho de 2014 e

considerando o art. 12 e o art. 25 da Lei nº 6.360, de 23 de setembro de 1976, bem como o inciso IX, do art. 7º da Lei nº 9.782, de 26 de janeiro de 1999, resolve:

Art. 1º Indeferrir o Pedido de Concessão de Autorização Especial para Empresas de Medicamentos e Insumos Farmacêuticos, constantes no anexo desta Resolução.

Art. 2º Esta Resolução entra em vigor na data de sua publicação.

SIMONI DE OLIVEIRA REIS RODRIGO

ANEXO

EMPRESA: JAMARI COMERCIO E EMPREENDIMENTOS LTDA - LPP

ENDERECO: AVENIDA JAMARI 2349
BAIRRO: SITOR OI CEP: 76870163 - ARIQUEMES-RO
CNPJ: 13.287.059/0001-54
PROCESSO: 25351.303312/2014-14

MOTIVO DO INDEFERIMENTO:
A empresa já possui AE vigente, Nº 1229786, contrariando o disposto no RDC nº 222/2006 e Resolução RDC nº 76/2008. A empresa deve solicitar renovação.

EMPRESA: ZUANAZZI & CIA LTDA
ENDERECO: AVENIDA DAS EMBAUBAS, Nº 640
BAIRRO: CENTRO CEP: 78550236 - SINOP/MT
CNPJ: 05.968.651/0001-93
PROCESSO: 25351.009224/2014-29

MOTIVO DO INDEFERIMENTO:
Indeferrido com base no artigo 2º, § 2º, Inciso II, parágrafo único, da Resolução RDC nº 204/2005. Não apresentação de documentação necessária. Relatório de Inspeção com parecer técnico conclusivo, emitido pela autoridade sanitária local competente (Estadual ou Municipal), para o exercício da atividade planejada.

EMPRESA: CIRURGICA TACIBA COMERCIO DE MEDICAMENTOS LTDA
ENDERECO: AVENIDA MOISES CALIXTO Nº 712
BAIRRO: CENTRO CEP: 19390000 - TACIBA/SP
CNPJ: 01.770.042/0001-35
PROCESSO: 25351.303047/2014-75

MOTIVO DO INDEFERIMENTO:
Não apresentação de cópia da licença sanitária atualizada ou relatório de inspeção descrevendo a capacidade da empresa para a atividade de distribuidora de medicamentos sujeitos a controle especial, contrariando o disposto no artigo 2º, parágrafo 2º, item II, parágrafo único, da Resolução RDC nº 204/2005.

EMPRESA: PIEMAR TRANSPORTES LTDA ME
ENDERECO: RUA MINDANAU Nº 396, SALA 08
BAIRRO: JARDIM AMERICA CEP: 12235430 - SÃO JOSÉ DOS CAMPOS/SP
CNPJ: 07.375.442/0001-61
PROCESSO: 25351.300190/2014-83

MOTIVO DO INDEFERIMENTO:
Ausência de documento emitido pela Autoridade Sanitária Competente, atestando a capacidade técnica e operacional para a execução da atividade ou classe com até um ano de emissão, contrariando o artigo 2º, parágrafo 2º, item II, parágrafo único, da Resolução RDC nº 204/2005.

RESOLUÇÃO - RE Nº 2.170, DE 9 DE JUNHO DE 2014

A Superintendente Substituta de Inspeção Sanitária no uso de suas atribuições legais conferidas pela Portaria nº 962, de 6 de junho de 2014, tendo em vista o disposto no art. 108 e no inciso I, § 1º do art. 6º do Regulamento Interno aprovado nos termos do Anexo I da Portaria nº 650 de 29 de maio de 2014, publicada no DOU de 2 de junho de 2014 e

considerando o art. 12 e o art. 25 da Lei nº 6.360, de 23 de setembro de 1976, bem como o inciso IX, do art. 7º da Lei nº 9.782, de 26 de janeiro de 1999, resolve:

Art. 1º Indeferrir o Pedido de Renovação de Autorização Especial para Empresas de Medicamentos, constantes no anexo desta Resolução.

Art. 2º Esta Resolução entra em vigor na data de sua publicação.

SIMONI DE OLIVEIRA REIS RODRIGO

ANEXO

EMPRESA: TRANSPORTES VELTEN CARGAS E ENCOMENDAS LTDA

ENDERECO: RUA IB, Nº 135 - PAVIMENTO TERREO - QUADRA 002 LOTE 23
BAIRRO: CIVIT II CEP: 29168096 - SERRA/ES
CNPJ: 05.593.147/0001-56
PROCESSO: 25351.380064/2010-03

MOTIVO DO INDEFERIMENTO:
Solicitação de Renovação peticionada após vencimento da autorização, contrariando a Lei 9.782/99. Deverá ser realizado novo pedido de concessão. Adicionalmente, a empresa não encaminhou o Termo de Responsabilidade firmado pelo Responsável Técnico e Representante Legal assumindo que permanecem inalterados todos os dados da empresa constante da Autorização Especial com as respectivas alterações concedidas e publicadas em D.O.U.

EMPRESA: VICTORIA COMERCIO DE PRODUTOS HOSPITALARES LTDA
ENDERECO: AVENIDA SÃO PAUL O, 862
BAIRRO: SÃO GERALDO CEP: 90230160 - PORTO ALEGRES
CNPJ: 00.088.317/0001-21
PROCESSO: 25025.064183/99-84
MOTIVO DO INDEFERIMENTO:
Solicitação de Renovação peticionada após vencimento da autorização, contrariando a Lei 9.782/99. Deverá ser realizado novo pedido de concessão.

RESOLUÇÃO - RE Nº 2.171, DE 9 DE JUNHO DE 2014

A Superintendente Substituta de Inspeção Sanitária no uso de suas atribuições legais conferidas pela Portaria nº 962, de 6 de junho de 2014, tendo em vista o disposto no art. 108 e no inciso I, § 1º do art. 6º do Regulamento Interno aprovado nos termos do Anexo I da Portaria nº 650 de 29 de maio de 2014, publicada no DOU de 2 de junho de 2014 e

considerando o art. 12 e o art. 25 da Lei nº 6.360, de 23 de setembro de 1976, bem como o inciso IX, do art. 7º da Lei nº 9.782, de 26 de janeiro de 1999, resolve:

Art. 1º Conceder Autorização de Funcionamento para Empresas de Medicamentos e de Insumos Farmacêuticos, constantes no anexo desta Resolução.

Art. 2º Esta Resolução entra em vigor na data de sua publicação.

SIMONI DE OLIVEIRA REIS RODRIGO

ANEXO

EMPRESA: VAZ FIEL TRANSPORTES LTDA - ME
ENDERECO: RUA CONDESSA ROSA MATARAZO Nº 6
BAIRRO: SANTA PAULA CEP: 09550070 - SÃO CAETANO DO SUL/SP
CNPJ: 11.968.693/0001-27
PROCESSO: 25351.295449/2014-00 AUTORIZ/MS: 1.10265.2

ATIVIDADE/CLASSE
TRANSPORTAR: MEDICAMENTO
EMPRESA: PHARMACEUTICA MUNDI INTERNATIONAL HEALTHCARE - COMERCIAL, IMP. EXP. E DIST DE MEDICAMENTOS E PROD PARA A SAUDE LTDA EPP
ENDERECO: AV. MARGINAL, 666
BAIRRO: PARQUE SÃO JORGE CEP: 06708030 - COTIA/SP
CNPJ: 17.378.237/0001-03
PROCESSO: 25351.181937/2014-01 AUTORIZ/MS: 1.10211.5

ATIVIDADE/CLASSE
ARMAZENAR: MEDICAMENTO
DISTRIBUIR: MEDICAMENTO
EXPEDIR: MEDICAMENTO
EMPRESA: GENES FARMACÊUTICA - IMPORTAÇÃO E DISTRIBUIÇÃO DE PRODUTOS HOSPITALARES EIRELI - ME
ENDERECO: RUA ATALYDES MOREIRA DE SOUZA, 140 SALA 4 - B
BAIRRO: CIVIT I CEP: 29168055 - SERRA/ES
CNPJ: 17.008.753/0001-46
PROCESSO: 25351.151163/2014-03 AUTORIZ/MS: 1.10260.4

ATIVIDADE/CLASSE
ARMAZENAR: INSUMOS FARMACÊUTICOS/MEDICAMENTO
DISTRIBUIR: INSUMOS FARMACÊUTICOS/MEDICAMENTO
EXPEDIR: INSUMOS FARMACÊUTICOS/MEDICAMENTO
EMPRESA: AMAZONMED COMERCIO DE MEDICAMENTOS LTDA EPP
ENDERECO: R L CONJUNTO MENDARA I 87 QUADRA K
BAIRRO: MARAMBAIA CEP: 66615700 - BELÉM/PA
CNPJ: 84.155.829/0001-53
PROCESSO: 25351.638383/2013-16 AUTORIZ/MS: 1.09896.2

ATIVIDADE/CLASSE
ARMAZENAR: INSUMOS FARMACÊUTICOS/MEDICAMENTO
DISTRIBUIR: INSUMOS FARMACÊUTICOS/MEDICAMENTO
EMPRESA: MEDTRANS LTDA
ENDERECO: RUA IRMÃ HILARIA MARIA SÃO LUIZ, Nº 65 - FUNDOS
BAIRRO: JARDIM HIKARE CEP: 13564480 - SÃO CARLOS/SP
CNPJ: 09.528.901/0001-25
PROCESSO: 25351.301182/2014-17 AUTORIZ/MS: 1.10261.8

ATIVIDADE/CLASSE
TRANSPORTAR: MEDICAMENTO
EMPRESA: MASTERMED DISTRIBUIDORA DE MEDICAMENTOS E PRODUTOS HOSPITALARES LTDA - ME
ENDERECO: RUA ADJAR FRANCISCO DE ASSIS, Nº 10
BAIRRO: ALPES SUÍÇOS CEP: 55645600 - GRAVATA/PE
CNPJ: 19.164.463/0001-17
PROCESSO: 25351.300353/2014-19 AUTORIZ/MS: 1.10257.5

ATIVIDADE/CLASSE
ARMAZENAR: MEDICAMENTO
DISTRIBUIR: MEDICAMENTO
EXPEDIR: MEDICAMENTO
EMPRESA: Associação AFAM de Assistência Farmacêutica
ENDERECO: Rua das Orlas 216 (esquina com a Rua Paganini)
BAIRRO: Canidê CEP: 03030020 - SÃO PAULO/SP
CNPJ: 12.846.956/0024-84
PROCESSO: 25351.301974/2014-20 AUTORIZ/MS: 1.10270.9

ATIVIDADE/CLASSE
ARMAZENAR: MEDICAMENTO
DISTRIBUIR: MEDICAMENTO
EXPEDIR: MEDICAMENTO
EMPRESA: Nilmar comércio de materiais médicos hospitalares ltda epp
ENDERECO: avenida edilberto capuano,60
BAIRRO: jardim capuano CEP: 16204115 - BIRIGUI/SP
CNPJ: 19.562.972/0001-06
PROCESSO: 25351.302458/2014-57 AUTORIZ/MS: 1.10269.7

ATIVIDADE/CLASSE
ARMAZENAR: MEDICAMENTO
DISTRIBUIR: MEDICAMENTO
EXPEDIR: MEDICAMENTO
EMPRESA: T S COMERCIAL DE MEDICAMENTOS E REPRESENTAÇÃO LTDA
ENDERECO: AV VISCONDE DO RIO BRANCO 2091
BAIRRO: JOAQUIM TAVORA CEP: 60055171 - FORTALEZA/CE
CNPJ: 08.077.211/0001-34
PROCESSO: 25351.233656/2014-62 AUTORIZ/MS: 1.10290.7

ATIVIDADE/CLASSE
ARMAZENAR: MEDICAMENTO
DISTRIBUIR: MEDICAMENTO
EXPEDIR: MEDICAMENTO
EMPRESA: SANCARGOEXPRESS TRANSPORTE DE CARGAS LTDA
ENDERECO: RUA JOAO VICTOR DA ROSA, 855 sala 02
BAIRRO: barreiros CEP: 88117405 - SÃO JOSÉ/SC
CNPJ: 11.102.481/0001-62
PROCESSO: 25351.217113/2014-24 AUTORIZ/MS: 1.10246.7

ATIVIDADE/CLASSE
TRANSPORTAR: MEDICAMENTO
EMPRESA: NUVEEX COMERCIO DE PRODUTOS MÉDICOS LTDA
ENDERECO: RODOVIA BR 116, Nº 2985
BAIRRO: MESSEJANA CEP: 60842395 - FORTALEZA/CE
CNPJ: 07.029.483/0001-04
PROCESSO: 25351.009215/2014-36 AUTORIZ/MS: 1.10203.8

ATIVIDADE/CLASSE
ARMAZENAR: MEDICAMENTO
DISTRIBUIR: MEDICAMENTO
EXPEDIR: MEDICAMENTO
EMPRESA: AUTÊNTICA LOGÍSTICA INTEGRADA LTDA
ENDERECO: RUA DA BARRA, 699
BAIRRO: PARQUE RINCÃO CEP: 06705420 - COTIA/SP
CNPJ: 11.617.219/0001-50
PROCESSO: 25351.155033/2014-36 AUTORIZ/MS: 1.10247.1

ATIVIDADE/CLASSE
ARMAZENAR: MEDICAMENTO
EXPEDIR: MEDICAMENTO
EMPRESA: GALENICUM HEALTH BRASIL LABORATORIO FARMACEUTICO LTDA
ENDERECO: AV VEREADOR ABRAHAO JOAO FRANCISCO, 4000, GALPÃO 09
BAIRRO: RESSACADA CEP: 88307302 - ITAIAÍ/SC
CNPJ: 16.665.677/0002-60
PROCESSO: 25351.093071/2014-38 AUTORIZ/MS: 1.10248.4

ATIVIDADE/CLASSE
ARMAZENAR: INSUMOS FARMACÊUTICOS
EXPEDIR: INSUMOS FARMACÊUTICOS
IMPORTAR: INSUMOS FARMACÊUTICOS
EMPRESA: FUTURE CARGO TRANSPORTE LTDA
ENDERECO: RUA JOSE GONÇALVES DE SOUZA, Nº 386
BAIRRO: JARDIM MARACANÃ CEP: 13181011 - SUMARÉ/SP
CNPJ: 13.719.790/0001-76
PROCESSO: 25351.294285/2014-48 AUTORIZ/MS: 1.10220.6

ATIVIDADE/CLASSE
TRANSPORTAR: MEDICAMENTO
EMPRESA: DELIMED DISTRIBUIDORA DE MEDICAMENTOS LTDA-EPP
ENDERECO: RUA marco aurelio,427
BAIRRO: VILA romão CEP: 05048000 - SÃO PAULO/SP
CNPJ: 12.162.643/0001-10
PROCESSO: 25351.302482/2014-48 AUTORIZ/MS: 1.10259.2

ATIVIDADE/CLASSE
ARMAZENAR: MEDICAMENTO
DISTRIBUIR: MEDICAMENTO
EXPEDIR: MEDICAMENTO
EMPRESA: HOSPEM LTDA
ENDERECO: RUA DEZENOVE DE OUTUBRO, 1401
BAIRRO: LOURIVAL PARENTE CEP: 64016096 - TERESINA/PI
CNPJ: 00.156.820/0001-77
PROCESSO: 25351.295344/2014-53 AUTORIZ/MS: 1.10236.2

ARMAZENAR: MEDICAMENTO
DISTRIBUIR: MEDICAMENTO
EXPEDIR: MEDICAMENTO
EMPRESA: adriana maria martins me
ENDERECO: rua joao victor da rosa, 855 sala 02
BAIRRO: barreiros CEP: 88117405 - SÃO JOSÉ/SC
CNPJ: 11.102.481/0001-62
PROCESSO: 25351.217113/2014-24 AUTORIZ/MS: 1.10246.7

ATIVIDADE/CLASSE
TRANSPORTAR: MEDICAMENTO
EMPRESA: NUVEEX COMERCIO DE PRODUTOS MÉDICOS LTDA
ENDERECO: RODOVIA BR 116, Nº 2985
BAIRRO: MESSEJANA CEP: 60842395 - FORTALEZA/CE
CNPJ: 07.029.483/0001-04
PROCESSO: 25351.009215/2014-36 AUTORIZ/MS: 1.10203.8

ATIVIDADE/CLASSE
ARMAZENAR: MEDICAMENTO
DISTRIBUIR: MEDICAMENTO
EXPEDIR: MEDICAMENTO
EMPRESA: AUTÊNTICA LOGÍSTICA INTEGRADA LTDA
ENDERECO: RUA DA BARRA, 699
BAIRRO: PARQUE RINCÃO CEP: 06705420 - COTIA/SP
CNPJ: 11.617.219/0001-50
PROCESSO: 25351.155033/2014-36 AUTORIZ/MS: 1.10247.1

ATIVIDADE/CLASSE
ARMAZENAR: MEDICAMENTO
EXPEDIR: MEDICAMENTO
EMPRESA: GALENICUM HEALTH BRASIL LABORATORIO FARMACEUTICO LTDA
ENDERECO: AV VEREADOR ABRAHAO JOAO FRANCISCO, 4000, GALPÃO 09
BAIRRO: RESSACADA CEP: 88307302 - ITAIAÍ/SC
CNPJ: 16.665.677/0002-60
PROCESSO: 25351.093071/2014-38 AUTORIZ/MS: 1.10248.4

ATIVIDADE/CLASSE
ARMAZENAR: INSUMOS FARMACÊUTICOS
EXPEDIR: INSUMOS FARMACÊUTICOS
IMPORTAR: INSUMOS FARMACÊUTICOS
EMPRESA: FUTURE CARGO TRANSPORTE LTDA
ENDERECO: RUA JOSE GONÇALVES DE SOUZA, Nº 386
BAIRRO: JARDIM MARACANÃ CEP: 13181011 - SUMARÉ/SP
CNPJ: 13.719.790/0001-76
PROCESSO: 25351.294285/2014-48 AUTORIZ/MS: 1.10220.6

ATIVIDADE/CLASSE
TRANSPORTAR: MEDICAMENTO
EMPRESA: DELIMED DISTRIBUIDORA DE MEDICAMENTOS LTDA-EPP
ENDERECO: RUA marco aurelio,427
BAIRRO: VILA romão CEP: 05048000 - SÃO PAULO/SP
CNPJ: 12.162.643/0001-10
PROCESSO: 25351.302482/2014-48 AUTORIZ/MS: 1.10259.2

ATIVIDADE/CLASSE
ARMAZENAR: MEDICAMENTO
DISTRIBUIR: MEDICAMENTO
EXPEDIR: MEDICAMENTO
EMPRESA: HOSPEM LTDA
ENDERECO: RUA DEZENOVE DE OUTUBRO, 1401
BAIRRO: LOURIVAL PARENTE CEP: 64016096 - TERESINA/PI
CNPJ: 00.156.820/0001-77
PROCESSO: 25351.295344/2014-53 AUTORIZ/MS: 1.10236.2

ATIVIDADE/CLASSE
ARMAZENAR: MEDICAMENTO
DISTRIBUIR: MEDICAMENTO
EXPEDIR: MEDICAMENTO
EMPRESA: MAXIMILIANA ASSUNÇÃO DA SILVA - ME
ENDERECO: Rua João Plombeira, 13
BAIRRO: Centro CEP: 63600000 - SENADOR POMPEU/CE
CNPJ: 05.199.870/0001-55
PROCESSO: 25351.302541/2014-56 AUTORIZ/MS: 1.10256.1

ATIVIDADE/CLASSE
ARMAZENAR: MEDICAMENTO
DISTRIBUIR: MEDICAMENTO
EXPEDIR: MEDICAMENTO
EMPRESA: Nilmar comércio de materiais médicos hospitalares ltda epp
ENDERECO: avenida edilberto capuano,60
BAIRRO: jardim capuano CEP: 16204115 - BIRIGUI/SP
CNPJ: 19.562.972/0001-06
PROCESSO: 25351.302458/2014-57 AUTORIZ/MS: 1.10269.7

ATIVIDADE/CLASSE
ARMAZENAR: MEDICAMENTO
DISTRIBUIR: MEDICAMENTO
EXPEDIR: MEDICAMENTO
EMPRESA: T S COMERCIAL DE MEDICAMENTOS E REPRESENTAÇÃO LTDA
ENDERECO: AV VISCONDE DO RIO BRANCO 2091
BAIRRO: JOAQUIM TAVORA CEP: 60055171 - FORTALEZA/CE
CNPJ: 08.077.211/0001-34
PROCESSO: 25351.233656/2014-62 AUTORIZ/MS: 1.10290.7

ATIVIDADE/CLASSE
ARMAZENAR: MEDICAMENTO
DISTRIBUIR: MEDICAMENTO
EXPEDIR: MEDICAMENTO
EMPRESA: SANCARGOEXPRESS TRANSPORTE DE CARGAS LTDA
ENDERECO: RUA JOAO VICTOR DA ROSA, 855 sala 02
BAIRRO: barreiros CEP: 88117405 - SÃO JOSÉ/SC
CNPJ: 11.102.481/0001-62
PROCESSO: 25351.217113/2014-24 AUTORIZ/MS: 1.10246.7

ATIVIDADE/CLASSE
TRANSPORTAR: MEDICAMENTO
EMPRESA: NUVEEX COMERCIO DE PRODUTOS MÉDICOS LTDA
ENDERECO: RODOVIA BR 116, Nº 2985
BAIRRO: MESSEJANA CEP: 60842395 - FORTALEZA/CE
CNPJ: 07.029.483/0001-04
PROCESSO: 25351.009215/2014-36 AUTORIZ/MS: 1.10203.8

ATIVIDADE/CLASSE
ARMAZENAR: MEDICAMENTO
DISTRIBUIR: MEDICAMENTO
EXPEDIR: MEDICAMENTO
EMPRESA: AUTÊNTICA LOGÍSTICA INTEGRADA LTDA
ENDERECO: RUA DA BARRA, 699
BAIRRO: PARQUE RINCÃO CEP: 06705420 - COTIA/SP
CNPJ: 11.617.219/0001-50
PROCESSO: 25351.155033/2014-36 AUTORIZ/MS: 1.10247.1

ATIVIDADE/CLASSE
ARMAZENAR: MEDICAMENTO
EXPEDIR: MEDICAMENTO
EMPRESA: GALENICUM HEALTH BRASIL LABORATORIO FARMACEUTICO LTDA
ENDERECO: AV VEREADOR ABRAHAO JOAO FRANCISCO, 4000, GALPÃO 09
BAIRRO: RESSACADA CEP: 88307302 - ITAIAÍ/SC
CNPJ: 16.665.677/0002-60
PROCESSO: 25351.093071/2014-38 AUTORIZ/MS: 1.10248.4

ATIVIDADE/CLASSE
ARMAZENAR: INSUMOS FARMACÊUTICOS
EXPEDIR: INSUMOS FARMACÊUTICOS
IMPORTAR: INSUMOS FARMACÊUTICOS
EMPRESA: FUTURE CARGO TRANSPORTE LTDA
ENDERECO: RUA JOSE GONÇALVES DE SOUZA, Nº 386
BAIRRO: JARDIM MARACANÃ CEP: 13181011 - SUMARÉ/SP
CNPJ: 13.719.790/0001-76
PROCESSO: 25351.294285/2014-48 AUTORIZ/MS: 1.10220.6

ATIVIDADE/CLASSE
TRANSPORTAR: MEDICAMENTO
EMPRESA: DELIMED DISTRIBUIDORA DE MEDICAMENTOS LTDA-EPP
ENDERECO: RUA marco aurelio,427
BAIRRO: VILA romão CEP: 05048000 - SÃO PAULO/SP
CNPJ: 12.162.643/0001-10
PROCESSO: 25351.302482/2014-48 AUTORIZ/MS: 1.10259.2

ATIVIDADE/CLASSE
ARMAZENAR: MEDICAMENTO
DISTRIBUIR: MEDICAMENTO
EXPEDIR: MEDICAMENTO
EMPRESA: HOSPEM LTDA
ENDERECO: RUA DEZENOVE DE OUTUBRO, 1401
BAIRRO: LOURIVAL PARENTE CEP: 64016096 - TERESINA/PI
CNPJ: 00.156.820/0001-77
PROCESSO: 25351.295344/2014-53 AUTORIZ/MS: 1.10236.2

ATIVIDADE/CLASSE
ARMAZENAR: MEDICAMENTO
DISTRIBUIR: MEDICAMENTO
EXPEDIR: MEDICAMENTO
EMPRESA: MAXIMILIANA ASSUNÇÃO DA SILVA - ME
ENDERECO: Rua João Plombeira, 13
BAIRRO: Centro CEP: 63600000 - SENADOR POMPEU/CE
CNPJ: 05.199.870/0001-55
PROCESSO: 25351.302541/2014-56 AUTORIZ/MS: 1.10256.1

ATIVIDADE/CLASSE
ARMAZENAR: MEDICAMENTO
DISTRIBUIR: MEDICAMENTO
EXPEDIR: MEDICAMENTO
EMPRESA: Nilmar comércio de materiais médicos hospitalares ltda epp
ENDERECO: avenida edilberto capuano,60
BAIRRO: jardim capuano CEP: 16204115 - BIRIGUI/SP
CNPJ: 19.562.972/0001-06
PROCESSO: 25351.302458/2014-57 AUTORIZ/MS: 1.10269.7

ATIVIDADE/CLASSE
ARMAZENAR: MEDICAMENTO
DISTRIBUIR: MEDICAMENTO
EXPEDIR: MEDICAMENTO
EMPRESA: T S COMERCIAL DE MEDICAMENTOS E REPRESENTAÇÃO LTDA
ENDERECO: AV VISCONDE DO RIO BRANCO 2091
BAIRRO: JOAQUIM TAVORA CEP: 60055171 - FORTALEZA/CE
CNPJ: 08.077.211/0001-34
PROCESSO: 25351.233656/2014-62 AUTORIZ/MS: 1.10290.7

ATIVIDADE/CLASSE
ARMAZENAR: MEDICAMENTO
DISTRIBUIR: MEDICAMENTO
EXPEDIR: MEDICAMENTO
EMPRESA: SANCARGOEXPRESS TRANSPORTE DE CARGAS LTDA
ENDERECO: RUA JOAO VICTOR DA ROSA, 855 sala 02
BAIRRO: barreiros CEP: 88117405 - SÃO JOSÉ/SC
CNPJ: 11.102.481/0001-62
PROCESSO: 25351.217113/2014-24 AUTORIZ/MS: 1.10246.7

**ATESTADO DE CAPACIDADE TÉCNICA**

Declaramos para fins de capacidade Técnica que a empresa **TS COMERCIAL DE MEDICAMENTOS E REP. LTDA**, inscrita sob CNPJ **08.077.211/0001-34**, estabelecida à Rua Manuel Arruda, 90, bairro Messejana, Fortaleza / CE, CEP: 60.842-090, Forneceu ou está fornecendo para o Hospital Distrital Evandro Ayres de Moura, órgão componente da Secretaria Municipal de Saúde de Fortaleza, os medicamentos e materiais-médico hospitalar abaixo relacionados:

PRODUTO	CLASSE DO PRODUTO	UNIDADE	QUANTIDADE	DATA FATURAMENTO	NOTA FISCAL
CIPROFLOXACINO 2MG/ML FR 100ML	MEDICAMENTO	UNIDADE	12.750	30/03/2020	41000
				15/06/2020	42846
				10/07/2020	43530
				06/10/2020	45642
				16/11/2020	46652
				29/03/2019	31945
				07/05/2019	32792
				07/06/2019	33593
				30/07/2019	34796
				06/09/2019	35818
				31/10/2019	37116
				02/12/2019	37839
				04/12/2019	37923
				19/02/2019	31161
				07/03/2019	31460
PIPERACILINA + TAZOBACTAM 4,5G	MEDICAMENTO	FRASCO/AMPOLA	1.300	04/04/2019	32074
				04/04/2019	32075
				04/04/2019	32081
				30/10/2019	46273
				30/10/2019	46274
OXACILINA 500MG	MEDICAMENTO	FRASCO/AMPOLA	400	03/11/2020	46345
				13/02/2019	31012
				13/02/2019	31016
HIDROCORTISONA 500MG	MEDICAMENTO	FRASCO/AMPOLA	1.800	07/06/2019	33592
				02/07/2019	34155
				30/07/2019	34795
				31/10/2019	37112
				03/12/2019	37878
				03/12/2019	37879
				27/01/2020	39143
				07/04/2020	41256
				16/04/2020	41439
				04/04/2019	32077
CLORIDRATO DE CEFEPIMA 2G	MEDICAMENTO	FRASCO/AMPOLA	1.650	16/05/2019	33024
				11/10/2019	36611
				30/01/2019	30706
VANCOMICINA 500MG	MEDICAMENTO	FRASCO/AMPOLA	900	02/07/2019	34154
				03/01/2020	38597
ESCOPOLOMANINA + DIPIRONA AMPOL 5ML	MEDICAMENTO	AMPOLA	1.000	14/08/2019	35243
SERINGA DESCART. 20ML S/ AGULHA	MAT. MED. HOSPITALAR	UNIDADE	108.000	11/10/2019	36623
				20/12/2019	38369
				20/12/2019	38372
				17/03/2019	40561
				06/04/2020	41190
				21/07/2020	43809

▶ Rua Cândido Maia, 294 – Antônio Bezerra – CEP: 60.356-830 – Fortaleza, Ceará, Brasil.
085 3254 - 4279

Infira os dados do ato em: <https://selodigital.tjpb.jus.br> ou Consulte o Documento em: <https://azevedobastos.not.br/documento/14242301213929060340>



ARTÓRIO

Autenticação Digital Código: 14242301213929060340-1
Data: 23/01/2021 13:49:12
Valor Total do Ato: R\$ 4,66
Selo Digital Tipo Normal C: ALA37198-G0IF:



Cartório Azevedo Bastos
Av. Presidente Epitácio Pessoa - 1145
Bairro dos Estado, João Pessoa - PB
(83) 3244-5484 - cartorio@azevedobastos.not.br

Váber Azevedo de M. Cavalcanti

TJPB



O presente documento digital foi conferido com o original e assinado digitalmente por LADY DIANA REGIS DE OLIVEIRA, em sábado, 23 de janeiro de 2021 20:02:09 GMT-03:00, CNS: 06.870-0 - 1º OFÍCIO DE REGISTRO CIVIL DAS PESSOAS NATURAIS E TABELIONATO DE NOTAS/PB, nos termos da medida provisória N. 2.200-2 de 24 de agosto de 2001. Sua autenticidade deverá ser confirmada no endereço eletrônico www.cartorio.azevedobastos.net.br em conformidade com o Manual de Autenticação de Notas. Documento em PDF assinado digitalmente em 23/01/2021 13:49:12.



DATA DE EMISSÃO: 29/01/2024
DATA DE RECEBIMENTO
IDENTIFICAÇÃO E ASSINATURA DO RECEBEDOR



TS COMERCIAL DE MED. E REP. LTDA
RUA MANUEL ARRUDA, 90
MESSEJANA - 60842-090
FORTALEZA - CE Fone/Fax: 3099-3843

DANFE

Documento Auxiliar da Nota Fiscal Eletrônica

0 - ENTRADA
1 - SAÍDA
Nº. 000.126.240
Série 001
Folha 1 / 1



CHAVE DE ACESSO
2324 0108 0772 1100 0134 5500 1000 1262 4013 9046 4921

Consulta de autenticidade no portal nacional da NF-e
www.nfe.fazenda.gov.br/portal ou no site da Sefaz Autorizadora

PROTOCOLO DE AUTORIZAÇÃO DE USO
323240008278476 - 29/01/2024 14:13:20

NATUREZA DE OPERAÇÃO
VENDA SUBS. TRIBUT. NO ESTADO

INSCRIÇÃO ESTADUAL

065698215

INSCRIÇÃO ESTADUAL DO SUBST. TRIB.

CNPJ

08.077.211/0001-34

DESTINATÁRIO / REMETENTE

NOME / RAZÃO SOCIAL

HOSPITAL DA MULHER DE FORTALEZA (386)

CNPJ / CPF

04.885.197/0013-88

DATA DA EMISSÃO

29/01/2024

ENDEREÇO

AVENIDA LINEU MACHADO, 155

BAIRRO / DISTRITO

JOQUEI CLUBE

CEP

60520-101

DATA SAÍDA / ENTRADA

29/01/2024

MUNICÍPIO

FORTALEZA

UF

CE

FONE / FAX

(85)3233-3838

INSCRIÇÃO ESTADUAL

HORA DA SAÍDA

14:13:19

FATURA / DUPLICATA

Num. 001
Venc. 28/02/2024
valor R\$ 4.440,00

CÁLCULO DO IMPOSTO

BASE DE CÁLCULO DO ICMS	VALOR DO ICMS	BASE DE CÁLC. ICMS ST	VALOR DO ICMS SUBST	VALOR IMP. IMPORTAÇÃO	VALOR DO PIS	VALOR TOTAL DOS PRODUTOS
0,00	0,00	0,00	0,00	0,00	0,00	4.440,00
VALOR DO FRETE	VALOR DO SEGURO	DESCONTO	OUTRAS DESPESAS	VALOR TOTAL DO IPI	VALOR DA COFINS	VALOR TOTAL DA NOTA
0,00	0,00	0,00	0,00	0,00	0,00	4.440,00

TRANSPORTADOR / VOLUMES TRANSPORTADOS

NOME / RAZÃO SOCIAL

EMITENTE

FRETE POR CONTA

(0) Emitente

CÓDIGO ANTI

PLACA DO VEÍCULO

XXX0000

CNPJ / CPF

08.077.211/0001-34

ENDEREÇO

RUA: MANUEL ARRUDA

MUNICÍPIO

FORTALEZA

UF

CE

INSCRIÇÃO ESTADUAL

065698215

QUANTIDADE

12

ESPÉCIE

CAIXA

MARCA

NUMERAÇÃO

1

PESO BRUTO

12,000

PESO LÍQUIDO

12,000

DADOS DO PRODUTO / SERVIÇOS

CÓD.	DESCRIÇÃO DO PRODUTO / SERVIÇO	NCM / SH	O/CST	CFOP	UNID.	QUANT	VLR. UNIT	DESC.	VALOR TOTAL	B. CÁLC. ICMS	VALOR ICMS	ALÍQ. ICMS	VALOR IPI	ALÍQ. IPI
6911	AGULHA HIPODE C/PROT 1,2X40MM CX 100 UND (SR) Lote: 4867B4 Fab: 26/12/2023 Val: 26/12/2023 PMC: 0,00 Lista (o); Volume: 1,2,3,4,5,6,7,8,9,10,11,12; Aplicada alíquota zero no PIS/COFINS conforme Decreto 6.426/2008 vBCST: 0,00 vICMSST: 0,00 cEAN: 7898259498715	90183219	460	5403	UN	12.000	0,3700	0,00%	4.440,00	0,00	0,00	0,00	0,00	0,00

DADOS ADICIONAIS

INFORMAÇÕES COMPLEMENTARES

Info. Contribuinte: FANTASIA DESTINATARIO: SEC. MUNICIPAL DE SAUDE
EMPENHO: 101/202 - PE: 294/2022 - RETENCAO DE IR NO VALOR DE R\$ 53,28, CONFORME AMPARADO PELO IN RFB N 1.234 DE 11 DE JANEIRO DE 2012.
ICMS PARA EFEITO DE CREDITO DO ADQUIRENTE. BASE DE CALCULO:4.440,00 ICMS:888,00
REPRES.:23 OPERAD.:139 AG. COB:CARTEIRA Rota: CAPITAL 01
PED.VENDA: 175984

RESERVADO AO FISCO

RECEBEMOS DE TS COMERCIAL DE MED. E REP. LTDA OS PRODUTOS E/OU SERVIÇOS CONSTANTES DA NOTA FISCAL ELETRÔNICA INDICADA ABAIXO EMISSÃO: 12/03/2024
VALOR TOTAL: R\$ 3.700,00 DESTINATÁRIO: HOSPITAL DISTRITAL GONZAGA M. J. WALTER AVENIDA D. 440, 2 ETAPA JOSE WALTER FORTALEZA-CE

Sér/Nº. 001/000.130.011

PED. 181969



DATA DE EMISSÃO: 12/03/2024
DATA DE RECEBIMENTO
IDENTIFICAÇÃO E ASSINATURA DO RECEBEDOR



TS COMERCIAL DE MED. E REP. LTDA
RUA MANUEL ARRUDA, 90
MESSEJANA - 60842-090
FORTALEZA - CE Fone/Fax: 3099-3843

DANFE

Documento Auxiliar da Nota Fiscal Eletrônica

0 - ENTRADA
1 - SAÍDA
Nº. 000.130.011
Série 001
Folha 1 / 1



CHAVE DE ACESSO
2324 0308 0772 1100 0134 5500 1000 1300 1110 2945 1934

Consulta de autenticidade no portal nacional da NF-e
www.nfe.fazenda.gov.br/portal ou no site da Sefaz Autorizadora

NATUREZA DE OPERAÇÃO: VENDA SUBS. TRIBUT. NO ESTADO
INSCRIÇÃO ESTADUAL: 065698215
INSCRIÇÃO ESTADUAL DO SUBST. TRIB.:
PROTOCOLO DE AUTORIZAÇÃO DE USO: 323240021083213 - 12/03/2024 19:36:44
CNPJ: 08.077.211/0001-34

DESTINATÁRIO / REMETENTE

NOME / RAZÃO SOCIAL: HOSPITAL DISTRITAL GONZAGA M. J. WALTER (296)
CNPJ / CPF: 04.885.197/0002-25
DATA DA EMISSÃO: 12/03/2024
ENDEREÇO: AVENIDA D, 440, 2 ETAPA
BAIRRO / DISTRITO: JOSE WALTER
CEP: 60750-030
DATA SAÍDA / ENTRADA: 12/03/2024
MUNICÍPIO: FORTALEZA
UF: CE FONE / FAX: (85)3452-9391
INSCRIÇÃO ESTADUAL: 065698215
HORA DA SAÍDA: 19:36:43

FATURA / DUPLICATA

Num. 001
Venc. 11/04/2024
valor R\$ 3.700,00

CÁLCULO DO IMPOSTO

BASE DE CÁLCULO DO ICMS	VALOR DO ICMS	BASE DE CÁLC. ICMS S.T.	VALOR DO ICMS SUBST.	VALOR IMP. IMPORTAÇÃO	VALOR DO FISC.	VALOR TOTAL DOS PRODUTOS
0,00	0,00	0,00	0,00	0,00	0,00	3.700,00
VALOR DO IRETEL	VALOR DO SEGURO	DESCONTO	OUTRAS DESPESAS	VALOR TOTAL DO IPI	VALOR DA COFINS	VALOR TOTAL DA NOTA
0,00	0,00	0,00	0,00	0,00	0,00	3.700,00

TRANSPORTADOR / VOLUMES TRANSPORTADOS

NOME / RAZÃO SOCIAL: EMITENTE
FRETE POR CONTA: (0) Emitente
CÓDIGO ANTI: XXX0000
PLACA DO VEÍCULO: XXX0000
CNPJ / CPF: 08.077.211/0001-34
ENDEREÇO: RUA: MANUEL ARRUDA
MUNICÍPIO: FORTALEZA
UF: CE
INSCRIÇÃO ESTADUAL: 065698215
QUANTIDADE: 10
ESPÉCIE: CAIXA
MARCA:
NUMERAÇÃO: 1
PESO BRUTO: 10,000
PESO LÍQUIDO: 10,000

DADOS DO PRODUTO / SERVIÇOS

CÓD.	DESCRIÇÃO DO PRODUTO / SERVIÇO	NCM / SH	O/CST	CFOP	UNID.	QUANT.	VLR. UNIT.	DESC.	VALOR TOTAL	B. CÁLC. ICMS	VALOR ICMS	ALÍQ. ICMS	VALOR IPI	ALÍQ. IPI
6911	AGULHA HIPODE C/PROT 1,2X40MM CX 100 UND (SR) Lote: 3C5 Fab: 03/01/2024 Val: 03/01/2029 PMC: 0,00 Lista (o); Volume: 1,2,3,4,5,6,7,8,9,10; Aplicada alíquota zero no Pis/Cofins conforme Decreto 6.426/2008 vBCST: 0,00 vICMSST: 0,00 cEAN: 7898259498715	90183219	460	5403	UN	10.000	0,3700	0,00%	3.700,00	0,00	0,00	0,00	0,00	0,00

DADOS ADICIONAIS

INFORMAÇÕES COMPLEMENTARES
Info. Contribuinte: FANTASIA DESTINATARIO: GONZANGUINHA JOSE WLATER
EMPENHO: 272/2024 - PE: 294/2022 - RETENCAO DE IR NO VALOR DE R\$ 44,40, CONFORME AMPARADO PELO IN RFB N 1.234 DE 11 DE JANEIRO DE 2012.
ICMS PARA EFEITO DE CREDITO DO ADQUIRENTE. BASE DE CALCULO:3.700,00 ICMS:740,00
REPRES.:23 OPERAD.:139 AG. COB:CARTEIRA Rota: CAPITAL 01
PED.VENDA: 181969

RESERVADO AO FISCO

RECEBEMOS DE TS COMERCIAL DE MED E REP LTDA OS PRODUTOS E/OU SERVIÇOS CONSTANTES DA NOTA FISCAL ELETRÔNICA INDICADA ABAIXO. EMISSÃO: 16/04/2024
VALOR TOTAL: R\$ 71.691,84 DESTINATÁRIO: FUNDO ESTADUAL DE SAUDE AV. ALMIRANTE BARROSO, 600 PRAIA DE IRACEMA FORTALEZA-CE

Sér/Nº. 001/000.133.129

PED. 186767



DATA DE EMISSÃO: 16/04/2024
DATA DE RECEBIMENTO: _____
IDENTIFICAÇÃO E ASSINATURA DO RECEBEDOR: _____



TS COMERCIAL DE MED. E REP. LTDA
RUA MANUEL ARRUDA, 90
MESSEJANA - 60842-090
FORTALEZA - CE Fone/Fax: 3099-3843

DANFE

Documento Auxiliar da Nota Fiscal Eletrônica

0 - ENTRADA
1 - SAÍDA
Nº. 000.133.129
Série 001
Folha 1 / 1



CHAVE DE ACESSO
2324 0408 0772 1100 0134 5500 1000 1331 2912 2639 9401

Consulta de autenticidade no portal nacional da NF-e
www.nfe.fazenda.gov.br/portal ou no site da Sefaz Autorizadora

NATUREZA DE OPERAÇÃO: **VENDA SUBS. TRIBUT. NO ESTADO**
INSCRIÇÃO ESTADUAL: 065698215
INSCRIÇÃO ESTADUAL DO SUBST. TRIB: _____
CNPJ: 08.077.211/0001-34
PROTOCOLO DE AUTORIZAÇÃO DE USO: 323240031503953 - 16/04/2024 14:49:14

DESTINATÁRIO / REMETENTE

NOME / RAZÃO SOCIAL: **FUNDO ESTADUAL DE SAUDE (292)**
CNPJ / CPF: 74.031.865/0001-51
DATA DA EMISSÃO: 16/04/2024
ENDEREÇO: **AV. ALMIRANTE BARROSO, 600**
BAIRRO / DISTRITO: **PRAIA DE IRACEMA**
CEP: 60060-440
DATA SAÍDA / ENTRADA: 16/04/2024
MUNICÍPIO: **FORTALEZA**
UF: **CE** FONE / FAX: (85)3212-6736
INSCRIÇÃO ESTADUAL: 069328579
HORA DA SAÍDA: 14:49:14

FATURA / DUPLICATA

Num. 001
Venc. 16/05/2024
valor R\$ 71.691,84

CÁLCULO DO IMPOSTO

BASE DE CÁLCULO DO ICMS	VALOR DO ICMS	BASE DE CÁLC. ICMS ST	VALOR DO ICMS SUBST	VALOR IMP. IMPORTAÇÃO	VALOR DO PIS	VALOR TOTAL DOS PRODUTOS
0,00	0,00	0,00	0,00	0,00	0,00	71.691,84
VALOR DO FRETE	VALOR DO SEGURO	DESCONTO	OUTRAS DESPESAS	VALOR TOTAL DO IPI	VALOR DA COFINS	VALOR TOTAL DA NOTA
0,00	0,00	0,00	0,00	0,00	0,00	71.691,84

TRANSPORTADOR / VOLUMES TRANSPORTADOS

NOME / RAZÃO SOCIAL: **EMITENTE**
FRETE POR CONTA: (0) Emitente
CÓDIGO ANTI: _____
PLACA DO VEÍCULO: XXX0000
CNPJ / CPF: 08.077.211/0001-34
ENDEREÇO: **RUA: MANUEL ARRUDA**
MUNICÍPIO: **FORTALEZA**
UF: **CE**
INSCRIÇÃO ESTADUAL: 065698215
QUANTIDADE: 176
ESPÉCIE: **CAIXA**
MARCAS: _____
NUMERAÇÃO: 1
PESO BRUTO: 35,200
PESO LÍQUIDO: 35,200

DADOS DO PRODUTO / SERVIÇOS

CÓD.	DESCRIÇÃO DO PRODUTO / SERVIÇO	NCM / SH	O/CST	CFOP	UNID.	QUANT	VLR. UNIT	DESC.	VALOR TOTAL	B. CÁLC. ICMS	VALOR ICMS	ALÍQ. ICMS	VALOR IPI	ALÍQ. IPI
8576	LUVA CIR S/PO LIFE ULTRA EST PAR 8,0 (LEMGR) Lote: LUPF0020 Fab: 29/02/2024 Val: 28/02/2027 Lista (o): Volume: 1,2,3,4,5,6,7,8,9,10,11,12,13,14,15,16,17, vBCST: 0,00 vICMSST: 0,00 CEST: 1301200 eEAN: 7898538970543	40151200	060	5403	UN	35,200	2,0367	0,00%	71.691,84	0,00	0,00	0,00	0,00	0,00

DADOS ADICIONAIS

INFORMAÇÕES COMPLEMENTARES
Info. Contribuinte: FANTASIA DESTINATARIO: FUNDES
NED 2024NED02338/ PE 81/2023 - ENTREGA: RUA 14, N 1161. GALPAO K. ALTO ALEGRE II/ MARACANAU. RETENCAO DE IR
NO VALOR DE R\$ 860,30, CONFORME AMPARADO PELO IN SEFAZ N 39/2023 E MAFON 2023 - ART. 9 DA IN RFB N 1.234, DE
2012. BRADESCO AG-0564-9 C/C-099891-5 - OPERAÇÃO ISENTA DE ICMS CONF. DECRETO 29964 /2009
ICMS PARA EFEITO DE CREDITO DO ADQUIRENTE. BASE DE CÁLCULO:71.691,84 ICMS:14.338,37
REPRES.:23 OPERAD.:139 AG. COB:CARTEIRA Rota: CAPITAL 02
PED.VENDA: 186767

RESERVADO AO FISCO

DATA DE EMISSÃO 07/03/2024	DATA DE RECEBIMENTO	IDENTIFICAÇÃO E ASSINATURA DO RECEBEDOR
-------------------------------	---------------------	---



 TS COMERCIAL DE MED. E REP. LTDA RUA MANUEL ARRUDA, 90 MESSEJANA - 60842-090 FORTALEZA - CE Fone/Fax: 3099-3843	DANFE Documento Auxiliar da Nota Fiscal Eletrônica 0 - ENTRADA 1 - SAÍDA Nº. 000.129.572 Série 001 Folha 1 / 1	 CHAVE DE ACESSO 2324 0308 0772 1100 0134 5500 1000 1295 7219 4355 0312 Consulta de autenticidade no portal nacional da NF-e www.nfe.fazenda.gov.br/portal ou no site da Sefaz Autorizadora
	NATUREZA DE OPERAÇÃO VENDA SUBS. TRIBUT. NO ESTADO INSCRIÇÃO ESTADUAL 065698215 INSCRIÇÃO ESTADUAL DO SUBST. TRIB. CNPJ 08.077.211/0001-34	

DESTINATÁRIO / REMETENTE NOME / RAZÃO SOCIAL HOSPITAL DISTRITAL GONZAGA M. J. WALTER (296) ENDEREÇO AVENIDA D. 440. 2 ETAPA MUNICÍPIO FORTALEZA		CNPJ / CPF 04.885.197/0002-25 DATA DA EMISSÃO 07/03/2024	DATA SAÍDA / ENTRADA 07/03/2024
BAIRRO / DISTRITO JOSE WALTER	CEP 60750-030	HORA DA SAÍDA 19:53:50	
UP CE	FONE / FAX (85)3452-9391	INSCRIÇÃO ESTADUAL	

FATURA / DUPLICATA
Num. 001
Venc. 05/04/2024
valor R\$ 11.800,00

BASE DE CÁLCULO DO ICMS 0,00	VALOR DO ICMS 0,00	BASE DE CÁLC. ICMS S.T. 0,00	VALOR DO ICMS SUBST. 0,00	VALOR IMP. IMPORTAÇÃO 0,00	VALOR DO FIE 0,00	VALOR TOTAL DOS PRODUTOS 11.800,00
VALOR DO FRETE 0,00	VALOR DO SEGURO 0,00	DESCONTO 0,00	OUTRAS DESPESAS 0,00	VALOR TOTAL DO IPI 0,00	VALOR DA COFINS 0,00	VALOR TOTAL DA NOTA 11.800,00

TRANSPORTADOR / VOLUMES TRANSPORTADOS NOME / RAZÃO SOCIAL EMITENTE		FRETE POR CONTA (0) Emitente	CÓDIGO ANTI	PLACA DO VEÍCULO XXX0000	CNPJ / CPF 08.077.211/0001-34
ENDEREÇO RUA: MANUEL ARRUDA		MUNICÍPIO FORTALEZA	UF CE	INSCRIÇÃO ESTADUAL 065698215	
QUANTIDADE 15	ESPÉCIE CAIXA	MARCA	NUMERAÇÃO 2	PESO BRUTO 2,000	PESO LÍQUIDO 2,000

CÓD.	DESCRIÇÃO DO PRODUTO / SERVIÇO	NCM / SH	O/CST	CFOP	UNID.	QUANT	VLR. UNIT	DESC.	VALOR TOTAL	B.CÁLC ICMS	VALOR ICMS	ALÍQ. ICMS	VALOR IPI	ALÍQ. IPI
3880	CAMPO OPER 25X28CM VITORIA PCT C/ 5 UN (AMERI) Lote: B52-062 Fab: 05/02/2024 Val: 04/02/2029 Lista (o); Volume: 15 vBCST: 0,00 vICMSST: 0,00 CEST: 1301100 cEAN: 7898488471237	30059090	060	5403	ENV	40	5.9000	0,00%	236,00	0,00	0,00	0,00	0,00	0,00
3880	CAMPO OPER 25X28CM VITORIA PCT C/ 5 UN (AMERI) Lote: B52-092 Fab: 27/02/2023 Val: 28/02/2028 Lista (o); Volume: 1,2,3,4,5,6,7,8,9,10,11,12,13,14 vBCST: 0,00 vICMSST: 0,00 CEST: 1301100 cEAN: 7898488471237	30059090	060	5403	ENV	1.960	5.9000	0,00%	11.564,00	0,00	0,00	0,00	0,00	0,00

DADOS ADICIONAIS

INFORMAÇÕES COMPLEMENTARES Info. Contribuinte: FANTASIA DESTINATARIO: GONZAGUINHA JOSE WLATER EMPENHO: 161/2024 - PE: 232/2022 - RETENCAO DE IR NO VALOR DE R\$ 141,60, CONFORME AMPARADO PELO IN RFB N 1.234 DE 11 DE JANEIRO DE 2012. ICMS PARA EFEITO DE CREDITO DO ADQUIRENTE. BASE DE CALCULO:11.800,00 ICMS:2.360,00 REPRES.:23 OPERAD.:139 AG. COB:CARTEIRA Rota: CAPITAL 01 PED.VENDA: 181308	RESERVADO AO FISCO
--	--------------------

RECEBEMOS DE TS COMERCIAL DE MED E REP LTDA OS PRODUTOS E/OU SERVIÇOS CONSTANTES DA NOTA FISCAL ELETRÔNICA INDICADA ABAIXO EMISSÃO: 22/02/2024
VALOR TOTAL R\$ 161.447,60 DESTINATÁRIO: INSTITUTO DR. JOSE FROTA RUA DO RIO BRANCO, 1816 CENTRO FORTALEZA-CE

Sér/Nº. 001/000.128.118

PED. 179071



DATA DE EMISSÃO: 22/02/2024
DATA DE RECEBIMENTO
IDENTIFICAÇÃO E ASSINATURA DO RECEBEDOR



TS COMERCIAL DE MED. E REP. LTDA
RUA MANUEL ARRUDA, 90
MESSEJANA - 60842-090
FORTALEZA - CE Fone/Fax: 3099-3843

DANFE

Documento Auxiliar da Nota Fiscal Eletrônica

0 - ENTRADA
1 - SAÍDA
Nº. 000.128.118
Série 001
Folha 1 / 1



CHAVE DE ACESSO
2324 0208 0772 1100 0134 5500 1000 1281 1817 2683 2196

Consulta de autenticidade no portal nacional da NF-e
www.nfc.fazenda.gov.br/portal ou no site da Sefaz Autorizadora

NATUREZA DE OPERAÇÃO
VENDA SUBS. TRIBUT. NO ESTADO

PROTOCOLO DE AUTORIZAÇÃO DE USO
323240015401022 - 22/02/2024 17:23:07

INSCRIÇÃO ESTADUAL

065698215

INSCRIÇÃO ESTADUAL DO SUBST TRIB

CNPJ

08.077.211/0001-34

DESTINATÁRIO / REMETENTE

NOME / RAZÃO SOCIAL INSTITUTO DR. JOSE FROTA (125)		CNPJ / CPF	07.835.044/0001-80	DATA DA EMISSÃO	22/02/2024
ENDEREÇO RUA BARAO DO RIO BRANCO, 1816		BAIRRO / DISTRITO	CENTRO	CEP	60025-061
MUNICÍPIO FORTALEZA		UF	CE	INSCRIÇÃO ESTADUAL	065698215
		FONE / FAX	(85)3255-5000	HORA DA SAÍDA	17:23:07

FATURA / DUPLICATA

Num. 001
Venc. 22/03/2024
valor R\$ 161.447,60

CÁLCULO DO IMPOSTO

BASE DE CÁLCULO DO ICMS	0,00	VALOR DO ICMS	0,00	BASE DE CÁLC. ICMS ST	0,00	VALOR DO ICMS SUBST	0,00	VALOR IMP. IMPORTAÇÃO	0,00	VALOR DO PIS	0,00	VALOR TOTAL DOS PRODUTOS	161.447,60
VALOR DO FRETE	0,00	VALOR DO SEGURO	0,00	DESCONTO	0,00	OUTRAS DESPESAS	0,00	VALOR TOTAL DO IPI	0,00	VALOR DA COFINS	0,00	VALOR TOTAL DA NOTA	161.447,60

TRANSPORTADOR / VOLUMES TRANSPORTADOS

NOME / RAZÃO SOCIAL EMITENTE		FRETE POR CONTA (0) Emitente	CÓDIGO ANTI	PLACA DO VEÍCULO XXX0000	CNPJ / CPF	08.077.211/0001-34
ENDEREÇO RUA: MANUEL ARRUDA		MUNICÍPIO	FORTALEZA		UF	CE
QUANTIDADE	197	ESPECIE	CAIXA	MARCA	NUMERAÇÃO	2
		PESO BRUTO	27,364		PESO LÍQUIDO	27,364

DADOS DO PRODUTO / SERVIÇOS

CÓD.	DESCRIÇÃO DO PRODUTO / SERVIÇO	NCM / SH	O/CST	CFOP	UNID.	QUANT	VL.R. UNIT	DESC.	VALOR TOTAL	B.CÁLC ICMS	VALOR ICMS	ALÍQ. ICMS	VALOR IPI	ALÍQ. IPI
3880	CAMPO OPER 25X28CM VITORIA PCT C/ 5 UN (AMERI) Lote: B52-052 Fab: 29/01/2024 Val: 28/01/2029 Lista (o); Volume: 1 vBCST: 0,00 vICMSST: 0,00 CEST: 1301100 cEAN: 7898488471237	30059090	060	5403	ENV	280	5.9000	0,00%	1.652,00	0,00	0,00	0,00	0,00	0,00
3880	CAMPO OPER 25X28CM VITORIA PCT C/ 5 UN (AMERI) Lote: B52-062 Fab: 05/02/2024 Val: 04/02/2029 Lista (o); Volume: 2,3,4,5,6,7,8,9,10,11,12,13,14,15,16,17,18 vBCST: 0,00 vICMSST: 0,00 CEST: 1301100 cEAN: 7898488471237	30059090	060	5403	ENV	27.084	5.9000	0,00%	159.795,60	0,00	0,00	0,00	0,00	0,00

DADOS ADICIONAIS

INFORMAÇÕES COMPLEMENTARES
Info. Contribuinte: FANTASIA DESTINATARIO: INSTITUTO DR. JOSE FROTA
EMPENHO 3383/2023 - PE: 232/2022 - RETENÇÃO DE IR NO VALOR DE R\$1.937,37, CONFORME AMPARADO PELO IN RFB N 1.234 DE 11 DE JANEIRO DE 2012. ISENTA ART. 1 DEC 29.964/09
ICMS PARA EFEITO DE CREDITO DO ADQUIRENTE. BASE DE CÁLCULO: 161.447,60 ICMS: 32.289,52
REPRES.: 23 OPERAD.: 139 AG. COB: CARTEIRA Rota: CAPITAL 02
PED. VENDA: 179071

RESERVADO AO FISCO

RECEBEMOS DE TS COMERCIAL DE MED E REP LTDA OS PRODUTOS E/OU SERVIÇOS CONSTANTES DA NOTA FISCAL ELETRÔNICA INDICADA ABAIXO. EMISSÃO: 27/03/2024
VALOR TOTAL: R\$ 12.390,00 DESTINATÁRIO: HOSPITAL DISTRITAL EDMILSON BARROS DE OLIVEIRA AV. PRESIDENTE COSTA E SILVA, 1578 MESSEJANA FORTALEZA-CE

Sér/Nº. 001/000.131.226

PED. 183790



DATA DE EMISSÃO: 27/03/2024
DATA DE RECEBIMENTO: _____
IDENTIFICAÇÃO E ASSINATURA DO RECEBEDOR: _____



TS COMERCIAL DE MED. E REP. LTDA
RUA MANUEL ARRUDA, 90
MESSEJANA - 60842-090
FORTALEZA - CE Fone/Fax: 3099-3843

DANFE

Documento Auxiliar da Nota Fiscal Eletrônica

0 - ENTRADA
1 - SAÍDA
Nº. 000.131.226
Série 001
Folha 1 / 1



CHAVE DE ACESSO
2324 0308 0772 1100 0134 5500 1000 1312 2617 9207 4990

Consulta de autenticidade no portal nacional da NF-e
www.nfc.fazenda.gov.br/portal ou no site da Sefaz Autorizadora

NATUREZA DE OPERAÇÃO
VENDA SUBS. TRIBUT. NO ESTADO

PROTOCOLO DE AUTORIZAÇÃO DE USO
323240025444340 - 27/03/2024 12:59:42

INSCRIÇÃO ESTADUAL
065698215

INSCRIÇÃO ESTADUAL DO SUBST. TRIB.

CNPJ

08.077.211/0001-34

DESTINATÁRIO / REMETENTE

NOME / RAZÃO SOCIAL HOSPITAL DISTRITAL EDMILSON BARROS DE OLIVEIR (68)		CNPJ / CPF 04.885.197/0012-05	DATA DA EMISSÃO 27/03/2024
ENDEREÇO AV. PRESIDENTE COSTA E SILVA, 1578	BAIRRO / DISTRITO MESSEJANA	CEP 60842-021	DATA SAÍDA / ENTRADA 27/03/2024
MUNICÍPIO FORTALEZA	UF CE	FONE / FAX (85)3105-1550	INSCRIÇÃO ESTADUAL
			HORA DA SAÍDA 12:59:41

FATURA / DUPLICATA

Num. 001
Venc. 26/04/2024
valor R\$ 12.390,00

CÁLCULO DO IMPOSTO

BASE DE CÁLCULO DO ICMS 0,00	VALOR DO ICMS 0,00	BASE DE CÁLC. ICMS S T 0,00	VALOR DO ICMS SUBST. 0,00	VALOR IMP. IMPORTAÇÃO 0,00	VALOR DO PIS 0,00	VALOR TOTAL DOS PRODUTOS 12.390,00
VALOR DO FRETE 0,00	VALOR DO SEGURO 0,00	DESCONTO 0,00	OUTRAS DESPESAS 0,00	VALOR TOTAL DO IPI 0,00	VALOR DA COFINS 0,00	VALOR TOTAL DA NOTA 12.390,00

TRANSPORTADOR / VOLUMES TRANSPORTADOS

NOME / RAZÃO SOCIAL EMITENTE	FRETE POR CONTA (0) Emitente	CÓDIGO ANTT	PLACA DO VEÍCULO XXX0000	CNPJ / CPF 08.077.211/0001-34
ENDEREÇO RUA: MANUEL ARRUDA	MUNICÍPIO FORTALEZA	UF CE	INSCRIÇÃO ESTADUAL 065698215	
QUANTIDADE 15	ESPÉCIE CAIXA	MARCA	NUMERAÇÃO 2	PESO BRUTO 2,100
			PESO LÍQUIDO 2,100	

DADOS DO PRODUTO / SERVIÇOS

CÓD.	DESCRIÇÃO DO PRODUTO / SERVIÇO	NCM / SH	O/CST	CFOP	UNID.	QUANT	VLR. UNIT	DESC.	VALOR TOTAL	B. CÁLC ICMS	VALOR ICMS	ALIQ. ICMS	VALOR IPI	ALIQ. IPI
3880	CAMPO OPER 25X28CM VITORIA PCT C/ 5 UN (AMERI) Lote: B52-112 Fab: 11/03/2024 Val: 11/03/2029 Lista (o); Volume: 15 vBCST: 0,00 vICMSST: 0,00 CEST: 1301100 cEAN: 7898488471237	30059090	060	5403	ENV	140	5.9000	0,00%	826,00	0,00	0,00	0,00	0,00	0,00
3880	CAMPO OPER 25X28CM VITORIA PCT C/ 5 UN (AMERI) Lote: B52-122 Fab: 18/03/2024 Val: 17/03/2029 Lista (o); Volume: 1,2,3,4,5,6,7,8,9,10,11,12,13,14 vBCST: 0,00 vICMSST: 0,00 CEST: 1301100 cEAN: 7898488471237	30059090	060	5403	ENV	1.960	5.9000	0,00%	11.564,00	0,00	0,00	0,00	0,00	0,00

DADOS ADICIONAIS

INFORMAÇÕES COMPLEMENTARES
Info. Contribuinte: FANTASIA DESTINATARIO: FROTINHA DE MESSEJANA
EMPENHO: 1109/2024 - PE: 232/2022 - RETENÇÃO DE IR NO VALOR DE R\$ 148,68, CONFORME AMPARADO PELO IN RFB N 1.234 DE 11 DE JANEIRO DE 2012. ISENTA ART. 1 DEC 29.964/09
ICMS PARA EFEITO DE CREDITO DO ADQUIRENTE. BASE DE CÁLCULO: 12.390,00 ICMS: 2.478,00
REPRES.: 23 OPERAD.: 139 AG. COB.: CARTEIRA Rota: CAPITAL 04
PED.VENDA: 183790

RESERVADO AO FISCO

RECEBEMOS DE TS COMERCIAL DE MED. E REP. LTDA OS PRODUTOS E/OU SERVIÇOS CONSTANTES DA NOTA FISCAL ELETRÔNICA INDICADA ABAIXO. EMISSÃO: 08/04/2024
VALOR TOTAL: R\$ 29.500,00 DESTINATÁRIO: HOSPITAL DA MULHER DE FORTALEZA AVENIDA LINEU MACHADO, 155 JOQUEI CLUBE FORTALEZA-CE

Sér/Nº. 001/000.132.299

PED. 185458



DATA DE EMISSÃO: 08/04/2024
DATA DE RECEBIMENTO: _____
IDENTIFICAÇÃO E ASSINATURA DO RECEBEDOR: _____



TS COMERCIAL DE MED. E REP. LTDA
RUA MANUEL ARRUDA, 90
MESSEJANA - 60842-090
FORTALEZA - CE Fone/Fax: 3099-3843

DANFE

Documento Auxiliar da Nota Fiscal Eletrônica

0 - ENTRADA
1 - SAÍDA
Nº. 000.132.299
Série 001
Folha 1 / 1



CHAVE DE ACESSO
23240408077211000134550010001322991025194964

Consulta de autenticidade no portal nacional da NF-e
www.nfc.fazenda.gov.br/portal ou no site da Sefaz Autorizadora

NATUREZA DE OPERAÇÃO
VENDA SUBS. TRIBUT. NO ESTADO

PROTÓCOLO DE AUTORIZAÇÃO DE USO
323240028786067 - 08/04/2024 14:12:58

INSCRIÇÃO ESTADUAL
065698215

INSCRIÇÃO ESTADUAL DO SUBST. TRIB.

CNPJ
08.077.211/0001-34

DESTINATÁRIO / REMETENTE

NOME / RAZÃO SOCIAL HOSPITAL DA MULHER DE FORTALEZA (386)		CNPJ / CPF 04.885.197/0013-88	DATA DA EMISSÃO 08/04/2024
ENDEREÇO AVENIDA LINEU MACHADO, 155	BAIRRO / DISTRITO JOQUEI CLUBE	CEP 60520-101	DATA SAÍDA / ENTRADA 08/04/2024
MUNICÍPIO FORTALEZA	UF CE	PHONE / FAX (85)3233-3838	HORA DA SAÍDA 14:12:58

FATURA / DUPLICATA

Num. 001
Venc. 08/05/2024
valor R\$ 29.500,00

CÁLCULO DO IMPOSTO

BASE DE CÁLCULO DO ICMS	0,00	VALOR DO ICMS	0,00	BASE DE CÁLC. ICMS S.T.	0,00	VALOR DO ICMS SUBST.	0,00	VALOR IMP. IMPORTAÇÃO	0,00	VALOR DO PIS	0,00	VALOR TOTAL DOS PRODUTOS	29.500,00
VALOR DO FRETE	0,00	VALOR DO SEGURO	0,00	DESCONTO	0,00	OUTRAS DESPESAS	0,00	VALOR TOTAL DO IPI	0,00	VALOR DA COFINS	0,00	VALOR TOTAL DA NOTA	29.500,00

TRANSPORTADOR / VOLUMES TRANSPORTADOS

NOME / RAZÃO SOCIAL EMITENTE	FRETE POR CONTA (0) Emitente	CÓDIGO ANTT	PLACA DO VEÍCULO XXX0000	CNPJ / CPF 08.077.211/0001-34	
ENDEREÇO RUA: MANUEL ARRUDA	MUNICÍPIO FORTALEZA	UF CE	INSCRIÇÃO ESTADUAL 065698215		
QUANTIDADE 37	ESPECIE CAIXA	MARCA	NUMERAÇÃO 2	PESO BRUTO 5,000	PESO LÍQUIDO 5,000

DADOS DO PRODUTO / SERVIÇOS

CÓD.	DESCRIÇÃO DO PRODUTO / SERVIÇO	NCM / SH	O/CST	CFOP	UNID.	QUANT	VLR. UNIT	DESC.	VALOR TOTAL	B. CÁLC. ICMS	VALOR ICMS	ALÍQ. ICMS	VALOR IPI	ALÍQ. IPI
3880	CAMPO OPER 25X28CM VITORIA PCT C/ 5 UN (AMERI) Lote: B52-132 Fab: 31/03/2024 Val: 30/09/2029 Lista (o); Volume: 36 vBCST: 0,00 vICMSST: 0,00 CEST: 1301100 cEAN: 7898488471237	30059090	060	5403	ENV	100	5.9000	0,00%	590,00	0,00	0,00	0,00	0,00	0,00
3880	CAMPO OPER 25X28CM VITORIA PCT C/ 5 UN (AMERI) Lote: B52-142 Fab: 01/04/2024 Val: 01/04/2029 Lista (o); Volume: 1,2,3,4,5,6,7,8,9,10,11,12,13,14,15,16,17, vBCST: 0,00 vICMSST: 0,00 CEST: 1301100 cEAN: 7898488471237	30059090	060	5403	ENV	4.900	5.9000	0,00%	28.910,00	0,00	0,00	0,00	0,00	0,00

DADOS ADICIONAIS

INFORMAÇÕES COMPLEMENTARES
Info. Contribuinte: FANTASIA DESTINATARIO: SEC. MUNICIPAL DE SAUDE
EMPENHO: 321/2024 - PE: 232/2022 - RETENÇÃO DE IR NO VALOR DE R\$ 354,00, CONFORME AMPARADO PELO IN SEFAZ N 39/2023 E MAFON 2023 - ART. 9 DA IN RFB N 1.234, DE 2012.
ICMS PARA EFEITO DE CREDITO DO ADQUIRENTE. BASE DE CALCULO:29.500,00 ICMS:5.900,00
REPRES.:23 OPERAD.:139 AG. COB:CARTEIRA Rota: CAPITAL 01
PED.VENDA: 185458

RESERVADO AO FISCO

SECRETARIA DA SAUDE - CNPJ: 07.954.571/0001-04

ANEXO ÚNICO DA ATA DE REGISTRO DE PREÇOS:2023/30954

Este documento é parte integrante da Ata de Registro de Preços acima referenciada, celebrada entre a SECRETARIA DA SAUDE, e a empresa DE PAULI COMERCIO REPRESENTACAO IMPORTACAO E EXPORTACAO LTDA, cujos, preços estão a seguir registrados por item, em face da realização do Pregão Eletrônico n° 20230081.

ITEM	ESPECIFICAÇÕES	MARCA	QTD	VALOR UNITÁRIO	VALOR TOTAL ITEM
13	1176056 - LUVA, CIRURGICA ESTERIL, N° 8,5, MINIMO 27CM, ISENTA DE LATEX NATURAL E PO LATEX FREE / POWDER FREE, BORRACHA SINTETICA, FORMATO ANATOMICO LUBRIFICADA COM MATERIAL ATOXICO, APIROGENICO E HIPOALERGENICO, EMBALAGEM 1.0 PAR-obs:.	nuzone	22.780,00	5,3600	122.556,4000

Empresa: DE PAULI COMERCIO REPRESENTACAO IMPORTACAO E EXPORTACAO LTDA

CNPJ: 03.951.140/0001-33

Nome e Assinatura do Representante: _____

CPF do Representante: _____

RG do Representante: _____

SECRETARIA DA SAUDE - CNPJ: 07.954.571/0001-04

ANEXO ÚNICO DA ATA DE REGISTRO DE PREÇOS:2023/30954

Este documento é parte integrante da Ata de Registro de Preços acima referenciada, celebrada entre a SECRETARIA DA SAUDE, e a empresa T S COMERCIAL DE MEDICAMENTOS E REPRESENTACAO LTDA, cujos, preços estão a seguir registrados por item, em face da realização do Pregão Eletrônico nº 20230081.

ITEM	ESPECIFICAÇÕES	MARCA	QTD	VALOR UNITÁRIO	VALOR TOTAL ITEM
4	512159 - LUVA, CIRURGICA ESTERIL, Nº 8,0, MINIMO 27CM, EM LATEX NATURAL, FORMATO ANATOMICO, LUBRIFICADA, MATERIAL ATOXICO E APIROGENICO, ISENTA DE PO, EMBALAGEM 1.0 PAR-obs:.	life ultra	455.169,00	2,0367	927.042,7000

Empresa: T S COMERCIAL DE MEDICAMENTOS E REPRESENTACAO LTDA

CNPJ: 08.077.211/0001-34

Nome e Assinatura do Representante: _____

CPF do Representante: _____

RG do Representante: _____

ASSINADO DIGITALMENTE
FLAVIO ROBSON TIMBO SILVEIRA
DATA
08/01/2024
A conformidade com a assinatura pode ser verificada em:
<http://esepro.gov.br/assinador-digital/>



SECRETARIA DA SAUDE - CNPJ: 07.954.571/0001-04

ANEXO ÚNICO DA ATA DE REGISTRO DE PREÇOS: 2023/30954

Este documento é parte integrante da Ata de Registro de Preços acima referenciada, celebrada entre a SECRETARIA DA SAUDE, e a empresa MEDFUTURA DISTRIBUIDORA DE MEDICAMENTOS E PRODUTOS DE SAUDE LTDA, cujos, preços estão a seguir registrados por item, em face da realização do Pregão Eletrônico nº 20230081.

ITEM	ESPECIFICAÇÕES	MARCA	QTD	VALOR UNITÁRIO	VALOR TOTAL ITEM
1	1021806 - LUVA, CIRURGICA ESTERIL, Nº 6,5, MINIMO 26CM, LATEX DE BORRACHA NATURAL, FORMATO ANATOMICO, LUBRIFICADA, MATERIAL ATOXICO E APIROGENICO, ISENTA DE PO, EMBALAGEM 1.0 PAR- obs:.	life ultra	234.300,00	1,4600	342.078,0000
2	473270 - LUVA, CIRURGICA ESTERIL, Nº 7,0, MINIMO 27CM, EM LATEX BORRACHA NATURAL, FORMATO ANATOMICO COM MATERIAL ATOXICO E APIROGENICO ISENTA DE PO, EMBALAGEM 1.0 PAR- obs:.	life ultra	830.000,00	1,3600	1.128.800,0000
3	473288 - LUVA, CIRURGICA ESTERIL, Nº 7,5, MINIMO 27CM, EM LATEX BORRACHA NATURAL, FORMATO ANATOMICO, LUBRIFICADA, MATERIAL ATOXICO E APIROGENICO, ISENTA DE PO, EMBALAGEM 1.0 PAR- obs:.	life ultra	988.085,00	1,3600	1.343.795,6000

Empresa: MEDFUTURA DISTRIBUIDORA DE MEDICAMENTOS E PRODUTOS DE SAUDE LTDA

CNPJ: 17.700.763/0001-48

Nome e Assinatura do Representante: _____

CPF do Representante: _____

RG do Representante: _____

SECRETARIA DA SAUDE - CNPJ: 07.954.571/0001-04

ANEXO ÚNICO DA ATA DE REGISTRO DE PREÇOS:2023/30954

Este documento é parte integrante da Ata de Registro de Preços acima referenciada, celebrada entre a SECRETARIA DA SAUDE, e a empresa FÁBRICA DE ARTEFATOS DE LÁTEX SÃO ROQUE S.A, cujos, preços estão a seguir registrados por item, em face da realização do Pregão Eletrônico nº 20230081.

ITEM	ESPECIFICAÇÕES	MARCA	QTD	VALOR UNITÁRIO	VALOR TOTAL ITEM
5	585306 - LUVA, CIRURGICA ESTERIL, Nº 6,5, MINIMO 26CM, EM LÁTEX BORRACHA NATURAL COM TRATAMENTO HIPOALERGENICO, BAIXA CONCENTRACAO DE SAIS E PROTEINAS DO LÁTEX, ABAIXO DE 100MCG/G PELO METODO LOWRY COMPROVADO POR TESTE EXECUTADO, EMBALAGEM 1.0 PAR- obs:.	sanrolis	70.500,00	1,0500	74.025,0000
6	585316 - LUVA, CIRURGICA, ESTERIL, Nº 7,0, MINIMO 27CM, EM LÁTEX BORRACHA NATURAL COM TRATAMENTO HIPOALERGENICO, BAIXA CONCENTRACAO DE SAIS E PROTEINAS DO LÁTEX, ABAIXO DE 100MCG/G PELO METODO LOWRY COMPROVADO POR TESTE EXECUTADO, EMBALAGEM 1.0 PAR- obs:.	sanrolis	276.840,00	1,0500	290.682,0000
7	585326 - LUVA, CIRURGICA ESTERIL, Nº 7,5, MINIMO 27CM, EM LÁTEX BORRACHA NATURAL COM TRATAMENTO HIPOALERGENICO, BAIXA CONCENTRACAO DE SAIS E PROTEINAS DO LÁTEX, ABAIXO DE 100MCG/G PELO METODO LOWRY COMPROVADO POR TESTE EXECUTADO, EMBALAGEM 1.0 PAR- obs:.	sanrolis	356.000,00	1,0500	373.800,0000
8	585336 - LUVA, CIRURGICA, ESTERIL, Nº 8,0, MINIMO 27CM, EM LÁTEX BORRACHA NATURAL COM TRATAMENTO HIPOALERGENICO, BAIXA CONCENTRACAO DE SAIS E PROTEINAS DO LÁTEX, ABAIXO DE 100MCG/G PELO METODO LOWRY COMPROVADO POR TESTE EXECUTADO, EMBALAGEM 1.0 PAR- obs:.	sanrolis	377.300,00	1,0400	392.392,0000

Empresa: FÁBRICA DE ARTEFATOS DE LÁTEX SÃO ROQUE S.A

CNPJ: 70.939.574/0001-05

Nome e Assinatura do Representante: _____

CPF do Representante: _____

RG do Representante: _____

RECEBEREMOS DE TS COMERCIAL DE MED E REP LTDA OS PRODUTOS E/OU SERVIÇOS CONSTANTES DA NOTA FISCAL ELETRÔNICA INDICADA ABAIXO EMISSÃO: 26/01/2024
VALOR TOTAL R\$ 3.700,00 DESTINATÁRIO: HOSPITAL DISTRITAL GONZAGA M J WALTER AVENIDA D. 440, 2 ETAPA JOSE WALTER FORTALEZA-CE

Sér/Nº. 001/000.126.214

PED. 175940



DATA DE EMISSÃO 26/01/2024 DATA DE RECEBIMENTO IDENTIFICAÇÃO E ASSINATURA DO RECEBEDOR



TS COMERCIAL DE MED. E REP. LTDA
RUA MANUEL ARRUDA, 90
MESSEJANA - 60842-090
FORTALEZA - CE Fone/Fax: 3099-3843

DANFE

Documento Auxiliar da Nota Fiscal Eletrônica

0 - ENTRADA
1 - SAÍDA
Nº. 000.126.214
Série 001
Folha 1 / 1



CHAVE DE ACESSO

2324 0108 0772 1100 0134 5500 1000 1262 1411 3310 0262

Consulta de autenticidade no portal nacional da NF-e

www.nfe.fazenda.gov.br/portal ou no site da Sefaz Autorizadora

PROTOCOLO DE AUTORIZAÇÃO DE USO

323240007782201 - 26/01/2024 18:12:44

NATUREZA DE OPERAÇÃO
VENDA SUBS. TRIBUT. NO ESTADO

INSCRIÇÃO ESTADUAL

065698215

INSCRIÇÃO ESTADUAL DO SUBST. TRIB.

CNPJ

08.077.211/0001-34

DESTINATÁRIO / REMETENTE

NOME / RAZÃO SOCIAL

HOSPITAL DISTRITAL GONZAGA M. J. WALTER (296)

CNPJ / CPF

04.885.197/0002-25

DATA DA EMISSÃO

26/01/2024

ENDEREÇO

AVENIDA D, 440, 2 ETAPA

BARRIO / DISTRITO

JOSE WALTER

CEP

60750-030

DATA SAÍDA / ENTRADA

26/01/2024

MUNICÍPIO

FORTALEZA

UF

CE

PHONE / FAX

(85)3452-9391

INSCRIÇÃO ESTADUAL

HORA DA SAÍDA

18:12:43

FATURA / DUPLICATA

Num. 001
Venc. 26/02/2024
valor R\$ 3.700,00

CÁLCULO DO IMPOSTO

BASE DE CÁLCULO DO ICMS	VALOR DO ICMS	BASE DE CÁLC. ICMS ST	VALOR DO ICMS SUBST	VALOR IMP. IMPORTAÇÃO	VALOR DO PIS	VALOR TOTAL DOS PRODUTOS
0,00	0,00	0,00	0,00	0,00	0,00	3.700,00
VALOR DO FRETE	VALOR DO SEGURO	DESCONTO	OUTRAS DESPESAS	VALOR TOTAL DO IPI	VALOR DA COFINS	VALOR TOTAL DA NOTA
0,00	0,00	0,00	0,00	0,00	0,00	3.700,00

TRANSPORTADOR / VOLUMES TRANSPORTADOS

NOME / RAZÃO SOCIAL

EMITENTE

FRETE POR CONTA

(0) Emitente

CÓDIGO ANTI

PLACA DO VEÍCULO

XXX0000

CNPJ / CPF

08.077.211/0001-34

ENDEREÇO

RUA: MANUEL ARRUDA

MUNICÍPIO

FORTALEZA

UF

CE

INSCRIÇÃO ESTADUAL

065698215

QUANTIDADE

10

ESPÉCIE

CAIXA

MARCA

NUMERAÇÃO

1

PESO BRUTO

10,000

PESO LÍQUIDO

10,000

DADOS DO PRODUTO / SERVIÇOS

CÓD.	DESCRIÇÃO DO PRODUTO / SERVIÇO	NCM / SH	O/CST	CFOP	UMD.	QUANT	VLR. UNIT	DESC.	VALOR TOTAL	B.CÁLC ICMS	VALOR ICMS	ALÍQ. ICMS	VALOR IPI	ALÍQ. IPI
6911	AGULHA HIPODE C/PROT 1,2X40MM CX 100 UND (SR) Lote: 4867B4 Fab: 26/12/2023 Val: 26/12/2023 PMC: 0,00 Lista (o): Volume: 1,2,3,4,5,6,7,8,9,10; Aplicada alíquota zero no Pis/Cofins conforme Decreto 6.426/2008 vBCST: 0,00 vICMSST: 0,00 cEAN: 7898259498715	90183219	460	5403	UN	10.000	0,3700	0,00%	3.700,00	0,00	0,00	0,00	0,00	0,00

DADOS ADICIONAIS

INFORMAÇÕES COMPLEMENTARES

Info. Contribuinte: FANTASIA DESTINATARIO: GONZANGUINHA JOSE WLATER
EMPENHO: 108/2024 - PE: 294/2022 - RETENCAO DE IR NO VALOR DE R\$ 44,40, CONFORME AMPARADO PELO IN RFB N 1.234
DE 11 DE JANEIRO DE 2012.
ICMS PARA EFEITO DE CREDITO DO ADQUIRENTE. BASE DE CALCULO:3.700,00 ICMS:740,00
REPRES.:23 OPERAD.:139 AG. COB:CARTEIRA Rota: CAPITAL 01
PED.VENDA: 175940

RESERVADO AO FISCO

