

**GOVERNO DO  
ESTADO DO CEARÁ**  
*Secretaria de Educação*

CREA

**CÉLULA DE INFRAESTRUTURA/  
ENGENHARIA / COINF / SEDUC**

CENTRO ADMINISTRATIVO GOVERNADOR VIRGÍLIO TÁVORA  
AV. GAL. AFONSO ALBUQUERQUE LIMA, S/N - CAMBÉIA - 60.839-900  
FORTALEZA - CEARÁ - BRASIL  
TELEFONE: (85) 3101-3922

Documento assinado digitalmente  
LARISSA FERNANDES VERAS  
Data: 11/09/2024 10:18:51 -0300  
Verifique em <https://validar.digov.br>

CONTATO RESPONSÁVEL TÉCNICO

E-mail: [larissa.veras@seduc.ce.gov.br](mailto:larissa.veras@seduc.ce.gov.br)  
Telefone: (85) 99769 9162

PROJETO

REFORMA CIVIL PARA ADEQUAÇÃO DE 06 (SEIS) SALAS DE AULA

LOCALIZAÇÃO

EEMTI ALMIR PINTO  
OCARA - CREDE 8

CONTEÚDO

01 - ÁREA DE INTERVENÇÃO

ESCALA

INDICADAS

DESENHO

DATA

PRANCHA

01/04

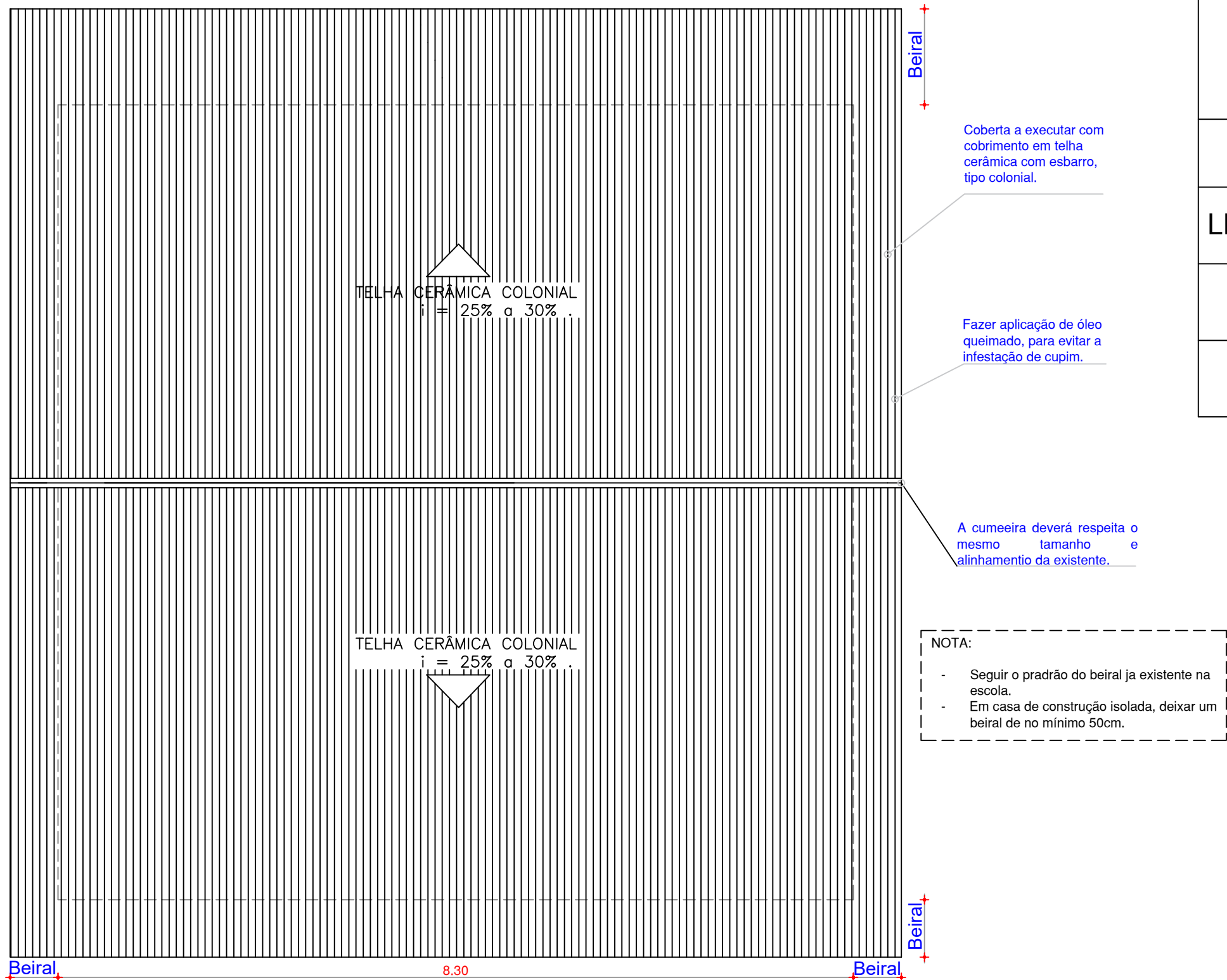
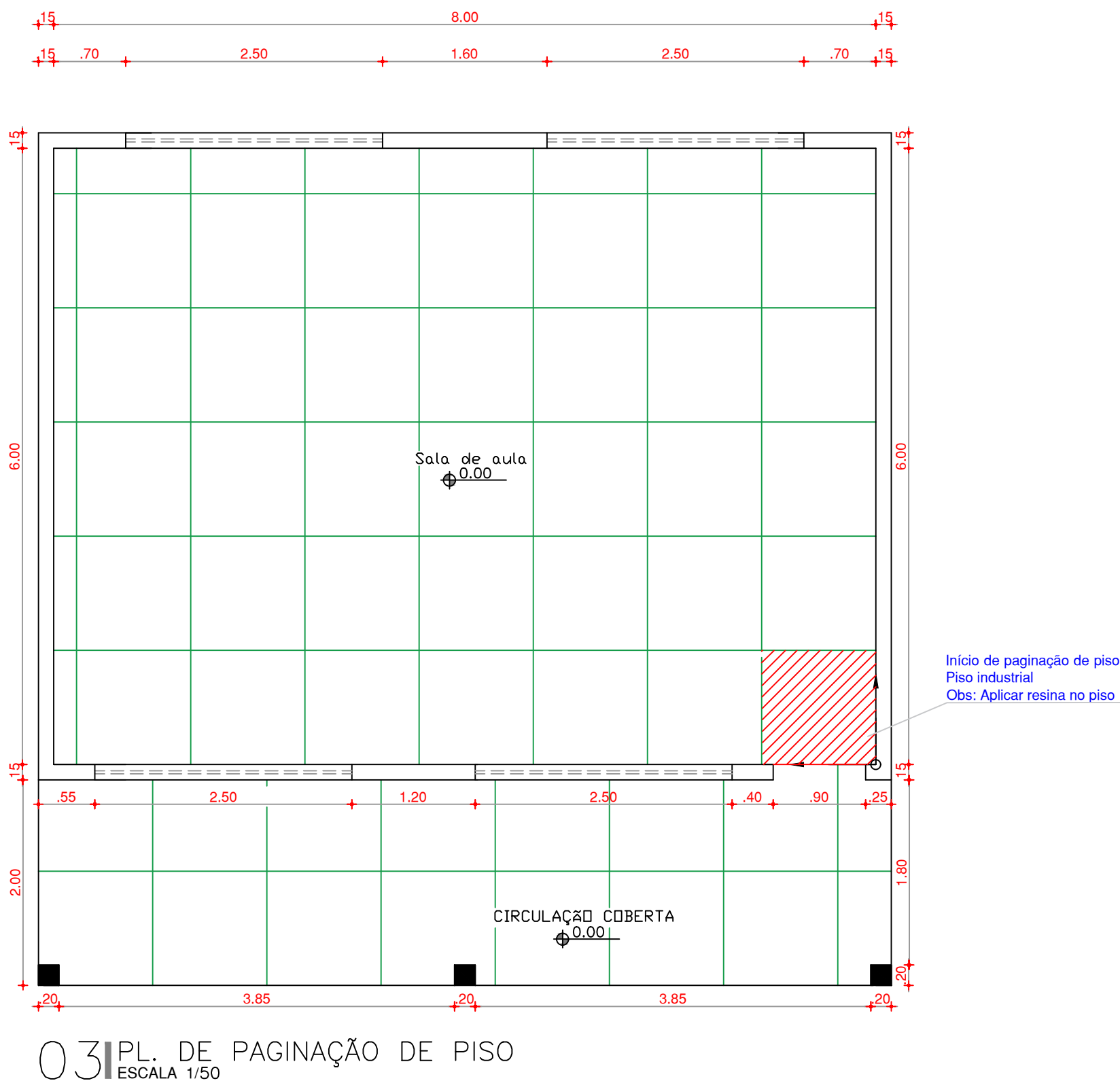
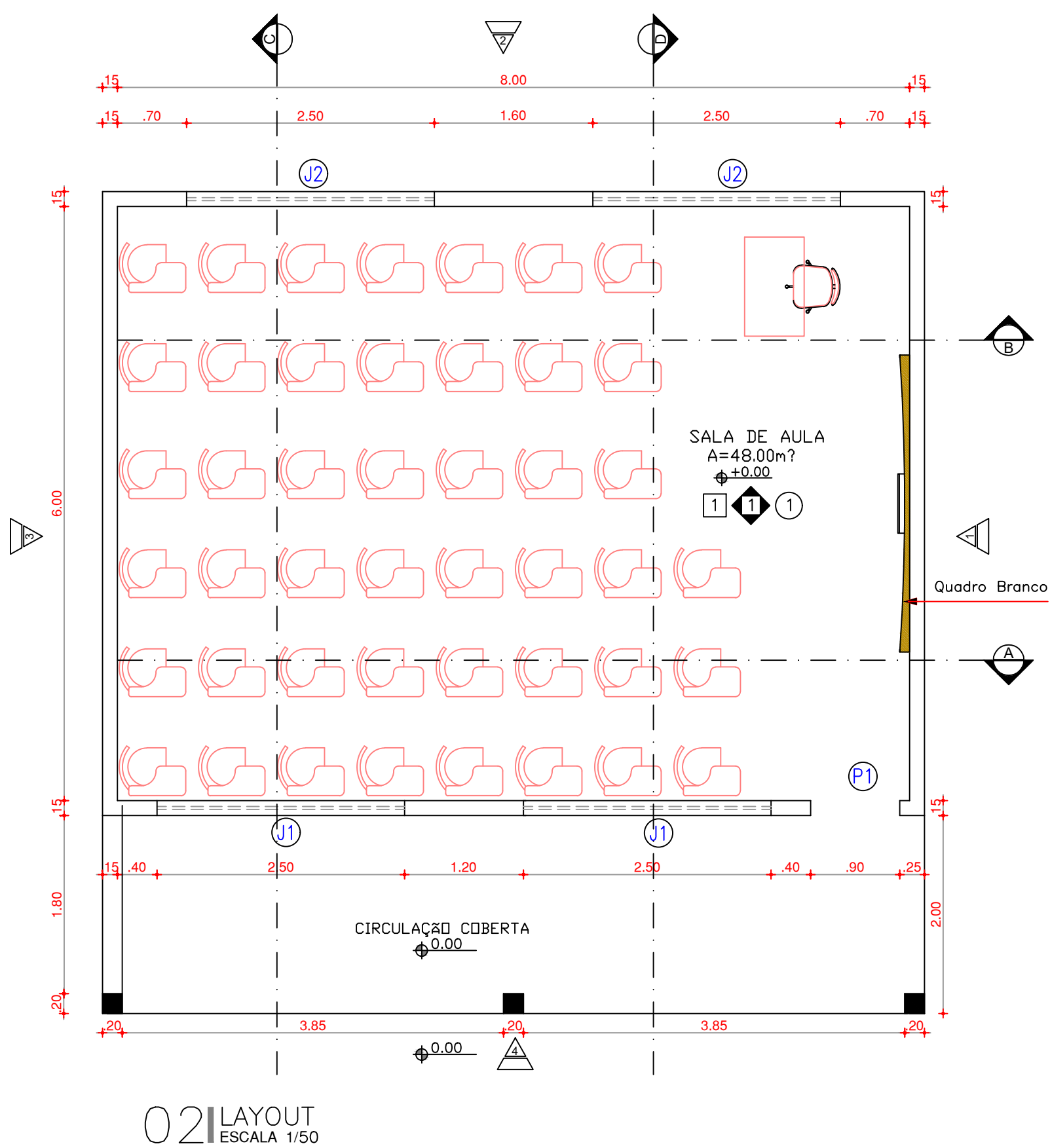
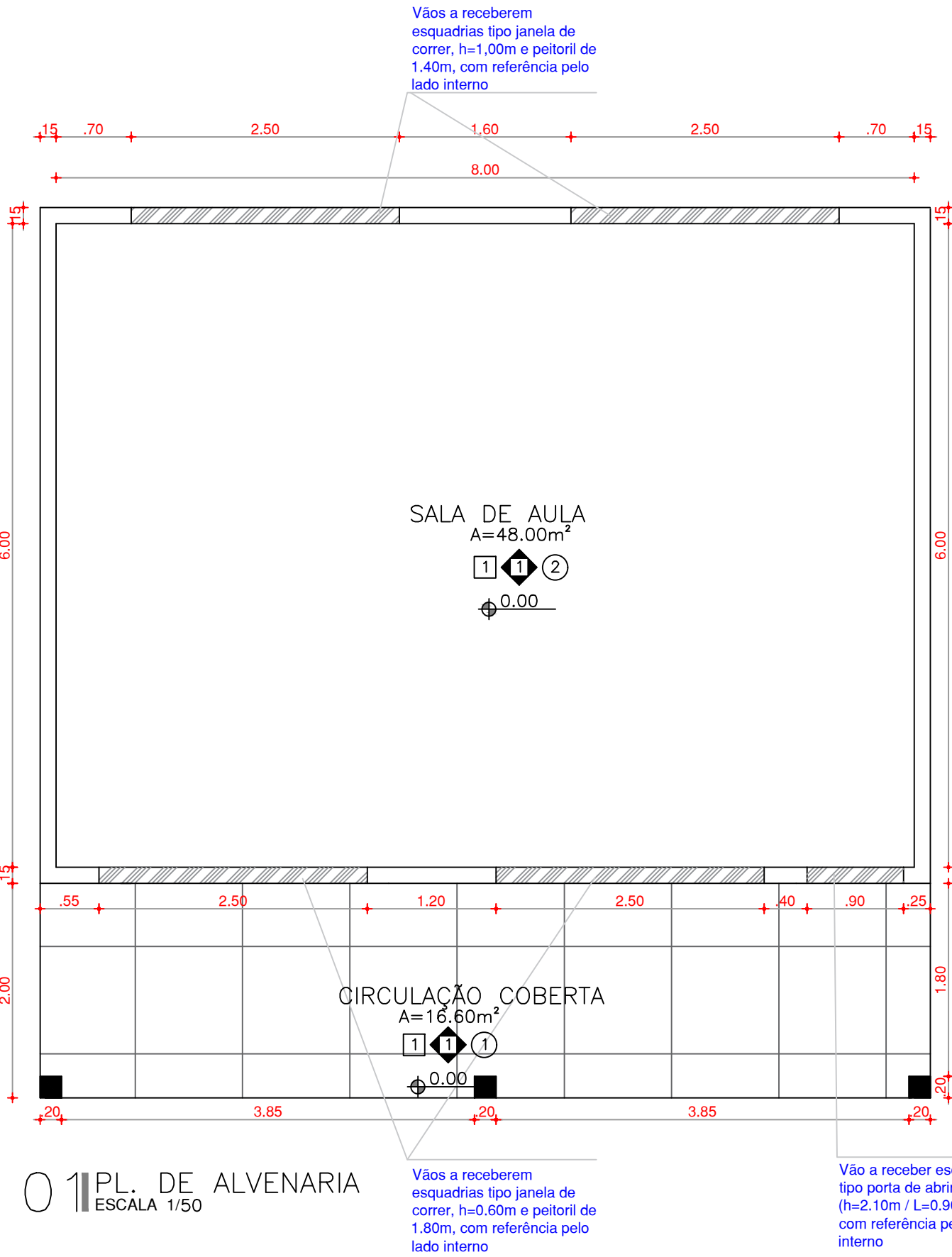

QUADRO DE ESQUADRIAS						
CÓDIGO	LARG (m)	ALT (m)	PEIT (m)	TIPO	QUANT.	DESCRIÇÃO
PORTAS						
P1	0.90	2.10	-	ABRIR	01	Porta de madeira maciça em muiracatiara, do tipo ficha embutida, visor em vidro temperado 8mm40x40cm, acabamento em pintura em esmalte sintético 2 demãos na cor verde escuro e maçaneta tipo alavanca
JANELAS						
J1	2.50	0.60	1.80	CORRER	02	Janela em alumínio anodizado e vidro incolor de 6mm, 04 folhas de correr com trava interna
J2	2.50	1.00	1.40	CORRER	02	Janela em alumínio anodizado e vidro incolor de 6mm, 04 folhas de correr com trava interna

QUADRO DE ACABAMENTOS	
<input type="checkbox"/> PISO	
LEGENDA	DESCRIÇÃO
1	Piso industrial natural com polido leve, e=12mm, com juntas plásticas em modulação de 1,00x1,00m
<input type="checkbox"/> ou <input type="checkbox"/> PAREDE	
LEGENDA	DESCRIÇÃO
1	Alvenaria revestida em cerâmica branca 10x10cm, até 1,20 de altura e a última fiada de cerâmica verde escura. Emassar e pintar de branco neve o restante.
2	Parede externa com acabamento em textura, na cor verde escuro até 1,20 de altura, e na cor branco no restante
<input type="radio"/> TETO	
LEGENDA	DESCRIÇÃO
1	Coberta em telha cerâmica aparente e estrutura em madeira com aplicação de verniz anti-fungo
2	Chapisco, reboco e pintura latex no fundo da laje

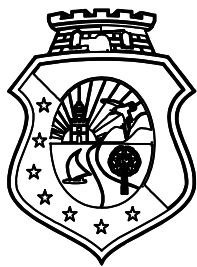

**GOVERNO DO  
ESTADO DO CEARÁ**  
*Secretaria de Educação*

CÉLULA DE INFRAESTRUTURA/ ENGENHARIA / COINF / SEDUC		CREA
CENTRO ADMINISTRATIVO GOVERNADOR VIRGÍLIO TÁVORA AV. GAL. AFONSO ALBUQUERQUE LIMA, S/N - CAMBÉIA - 60.839-900 FORTALEZA - CEARÁ - BRASIL TELEFONE: (85) 3101-3922		
CONTATO RESPONSÁVEL TÉCNICO		
E-mail: <a href="mailto:larissa.veras@seduc.ce.gov.br">larissa.veras@seduc.ce.gov.br</a> Telefone: (85) 99769 9162		
PROJETO		
REFORMA CIVIL PARA ADEQUAÇÃO DE 06 (SEIS) SALAS DE AULA		
LOCALIZAÇÃO		
EEMTI ALMIR PINTO OCARA - CREDE 8		
CONTEÚDO		ESCALA
01 - PLANTA BAIXA DE ALVENARIA 02 - PLANTA DE LAYOUT 03 - PLANTA DE PAGINAÇÃO DE PISO INDUSTRIAL 04 - PLANTA DE COBERTA		INDICADAS
DESENHO	DATA	PRANCHA
		02/04



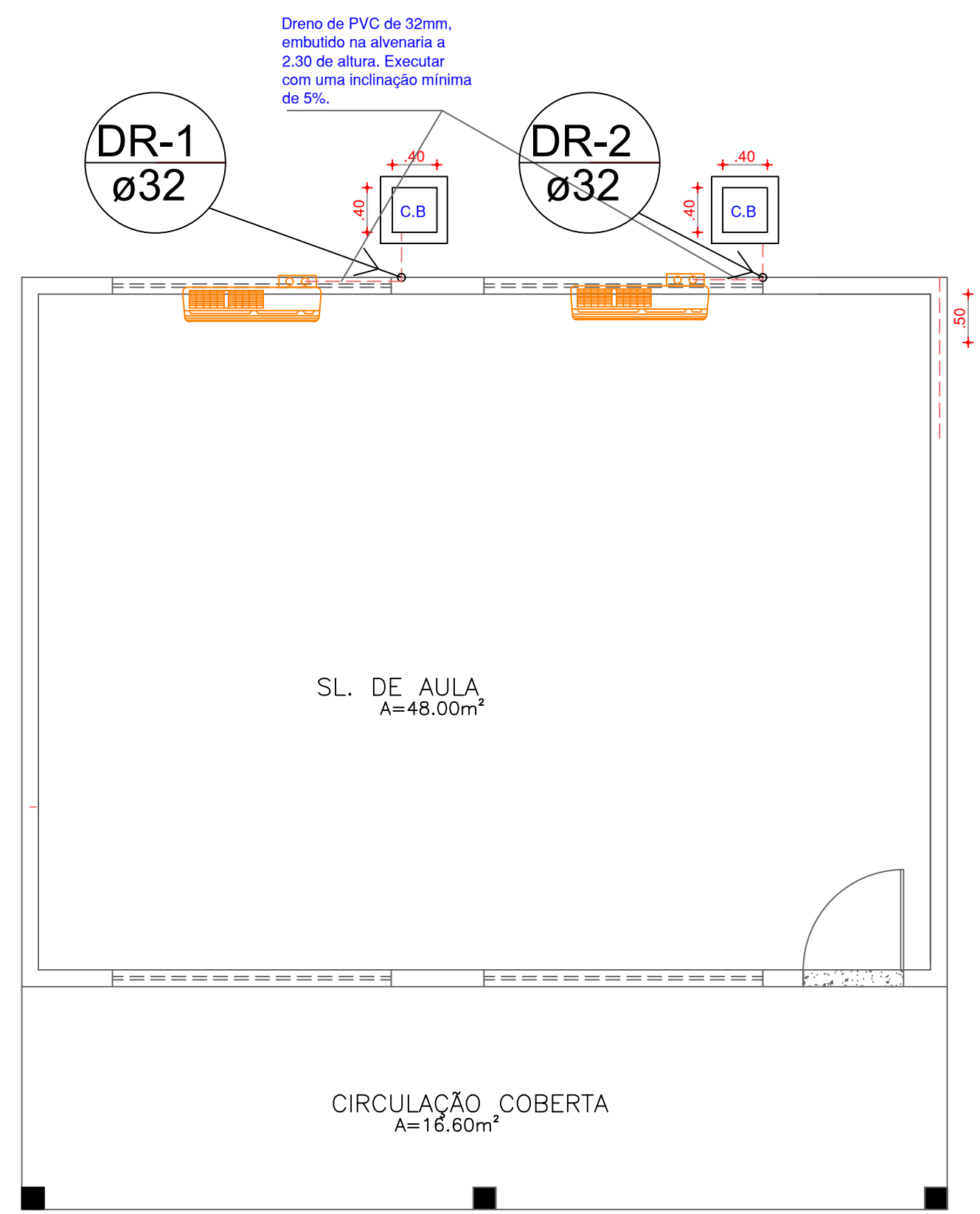

01 LOCAÇÃO DAS MÁQUINAS  
ESCALA 1/ 50

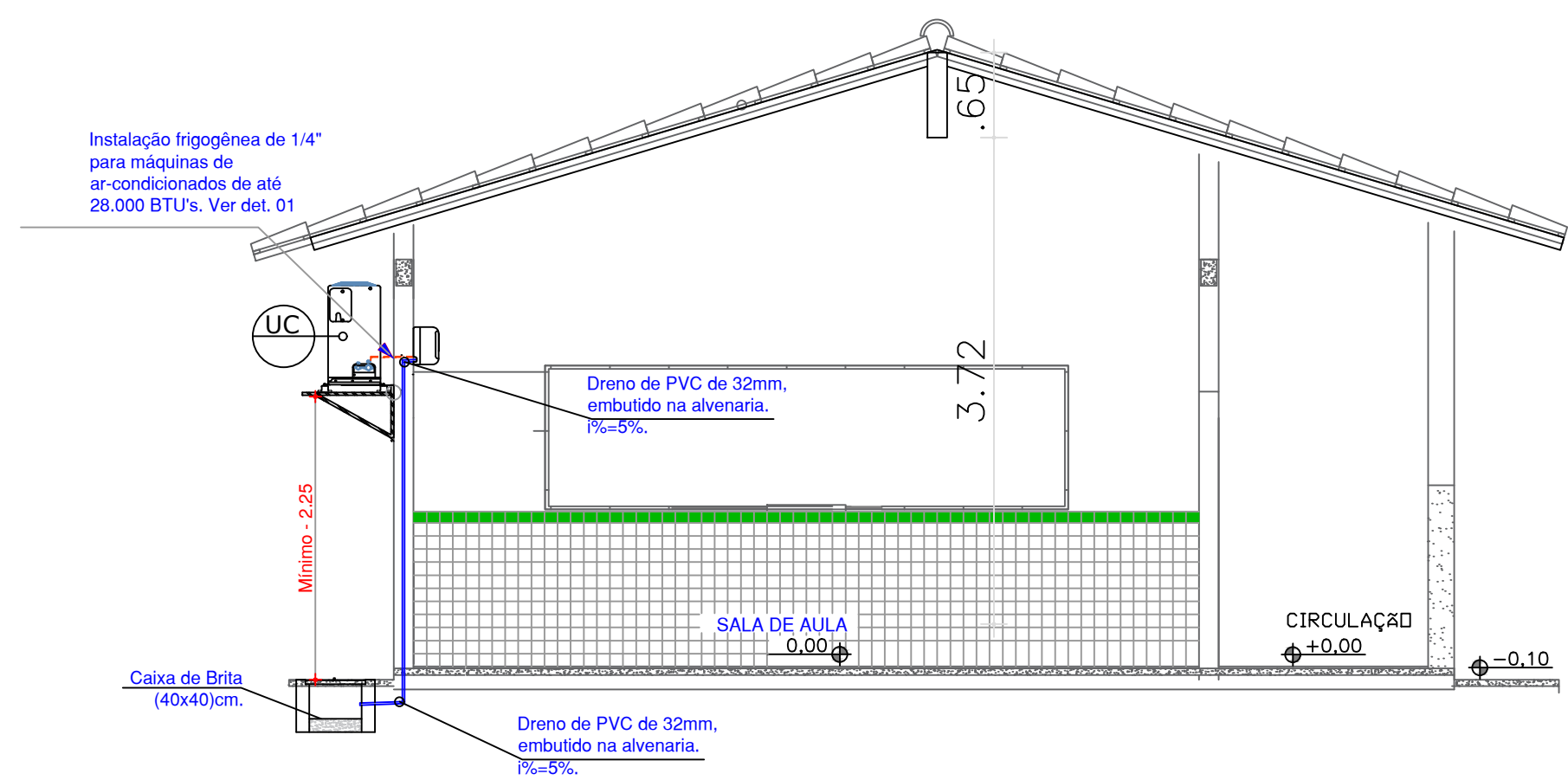

03 CORTE A  
ESCALA 1/ 75

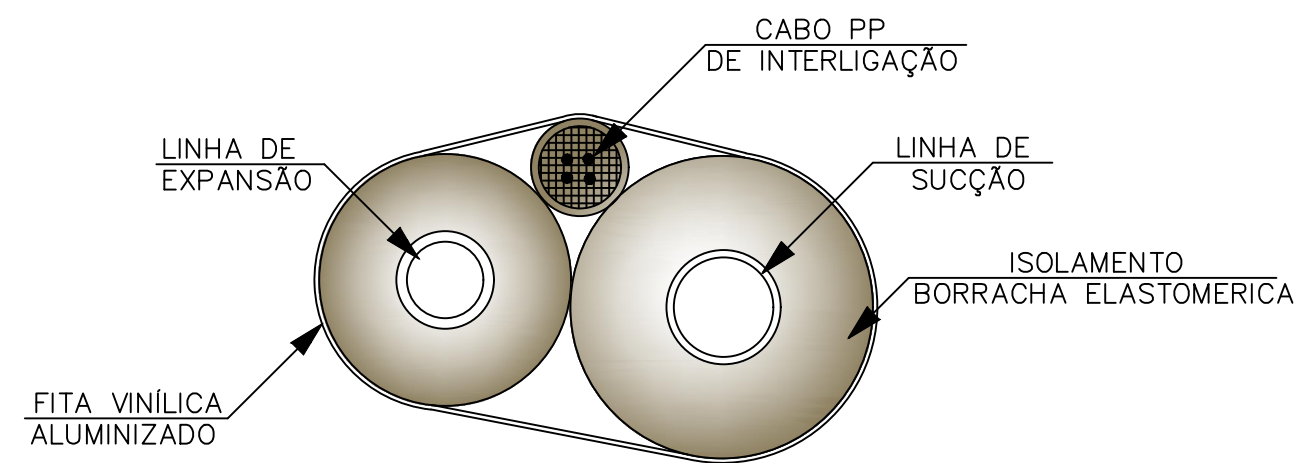

DET. MONTAGEM DA TUB. FRIGORÍFICA  
EM EXPOSTA SEM ESCALA

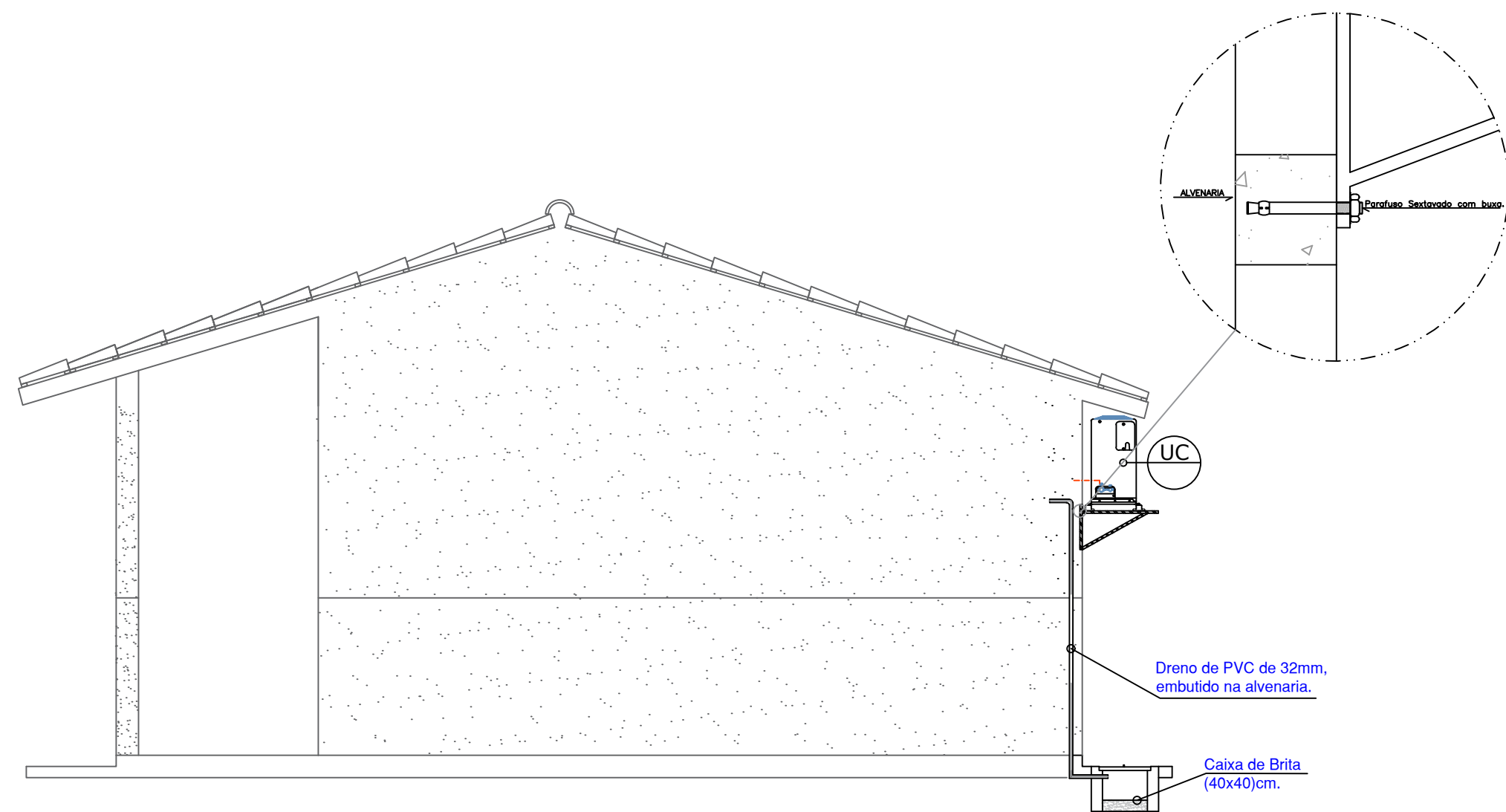

02 VISTA  
ESCALA 1/ 50

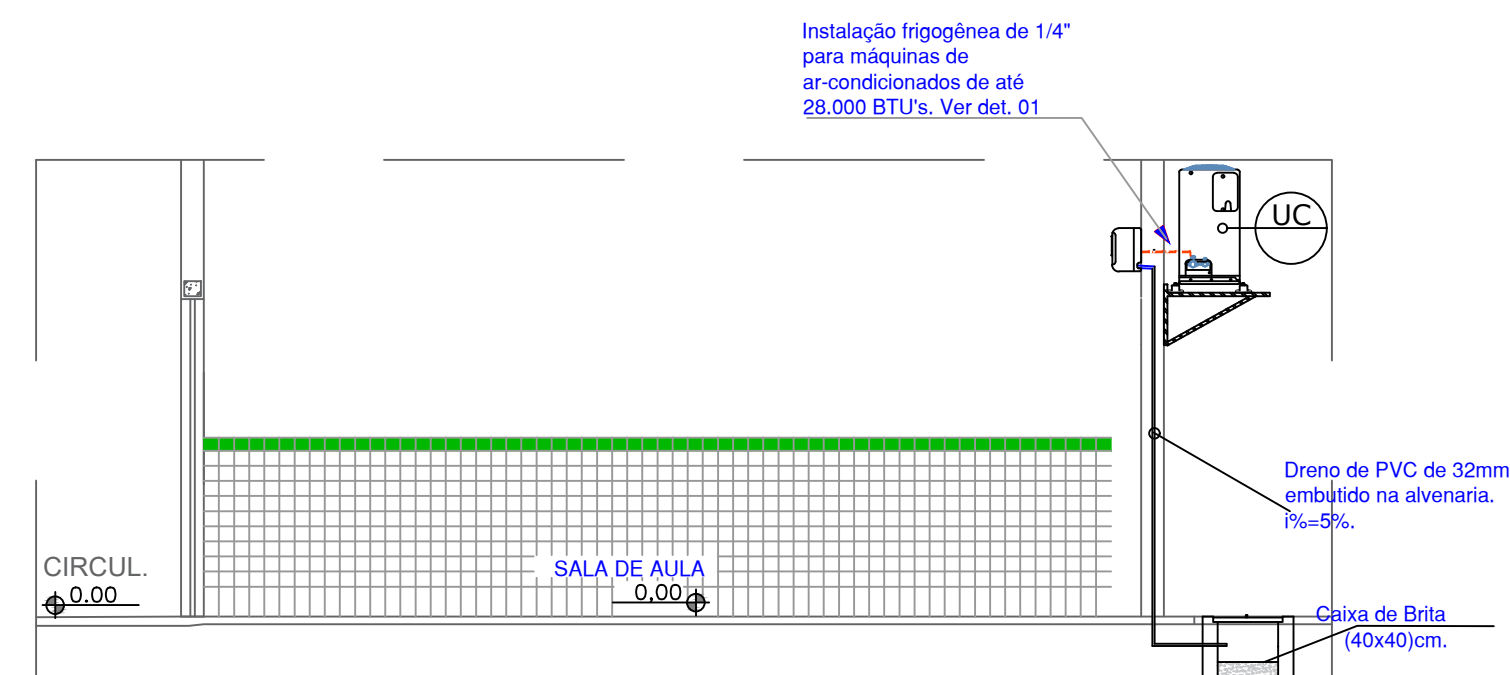

04 CORTE B  
ESCALA 1/ 50

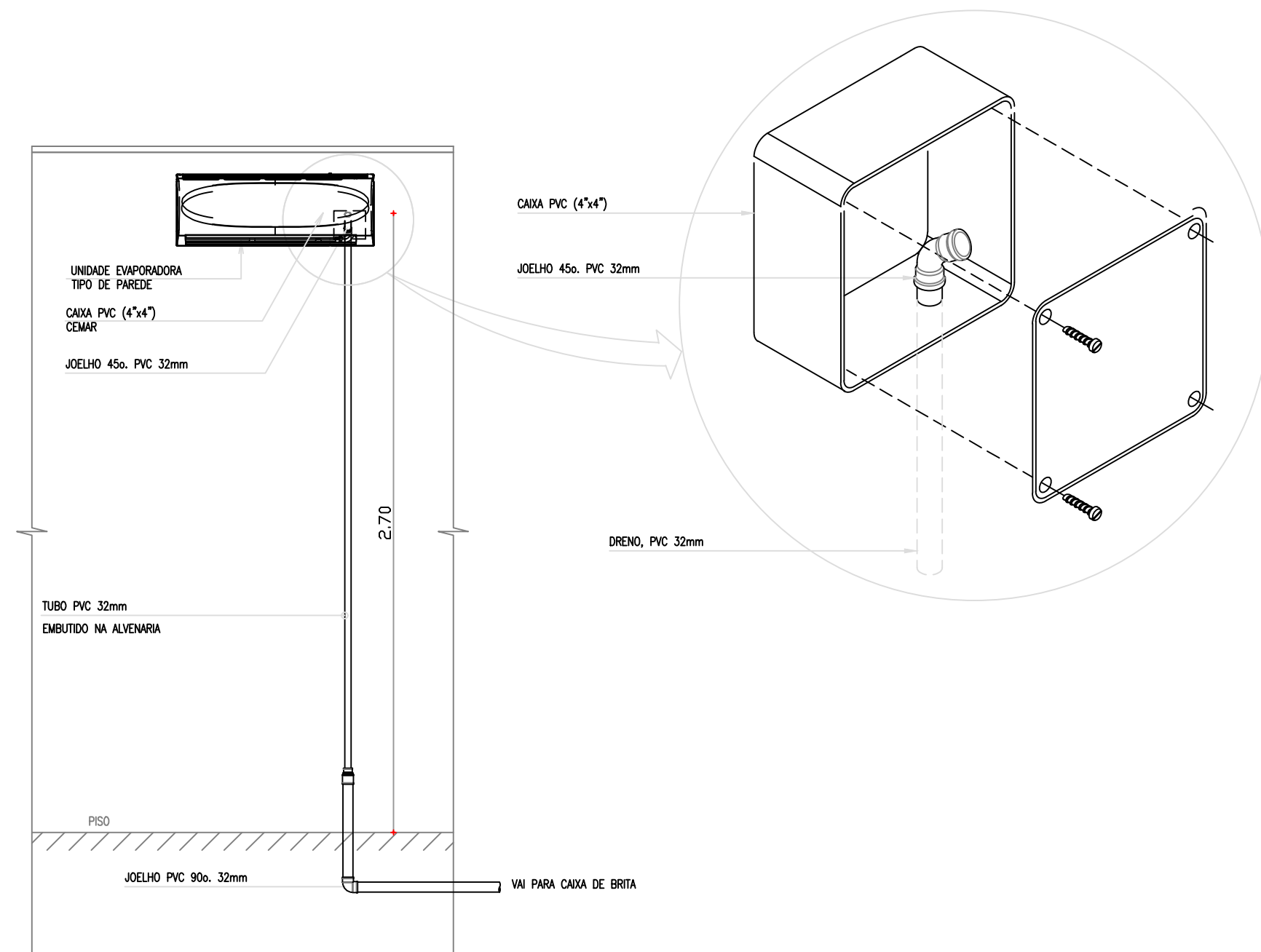

DETALHE DE DRENAGEM SPLIT DE PAREDE  
SEM ESCALA

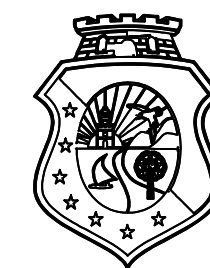

GOVERNO DO  
ESTADO DO CEARÁ  
Secretaria de Educação

CÉLULA DE INFRAESTRUTURA/  
ENGENHARIA / COINF / SEDUC

CENTRO ADMINISTRATIVO GOVERNADOR VIRGÍLIO TÁVORA  
AV. GAL. AFONSO ALBUQUERQUE LIMA, S/N - CAMBÉIA - 60.839-900  
FORTALEZA - CEARÁ - BRASIL  
TELEFONE: (85) 3101-3922

CONTATO RESPONSÁVEL TÉCNICO

E-mail: larissa.veras@seduc.ce.gov.br  
Telefone: (85) 99769 9162

PROJETO

REFORMA CIVIL PARA ADEQUAÇÃO DE 06 (SEIS) SALAS DE AULA

LOCALIZAÇÃO

EEMTI ALMIR PINTO

OCARA - CREDE 8

CONTEÚDO

01 - LOCAÇÃO DAS MÁQUINAS DE AR-CONDICIONADO  
02 - DETALHE DE DRENAGEM SPLIT

ESCALA

INDICADAS

DESENHO

DATA

PRANCHA

03/04

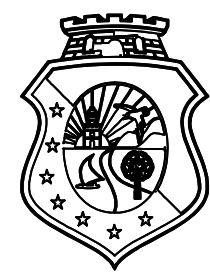
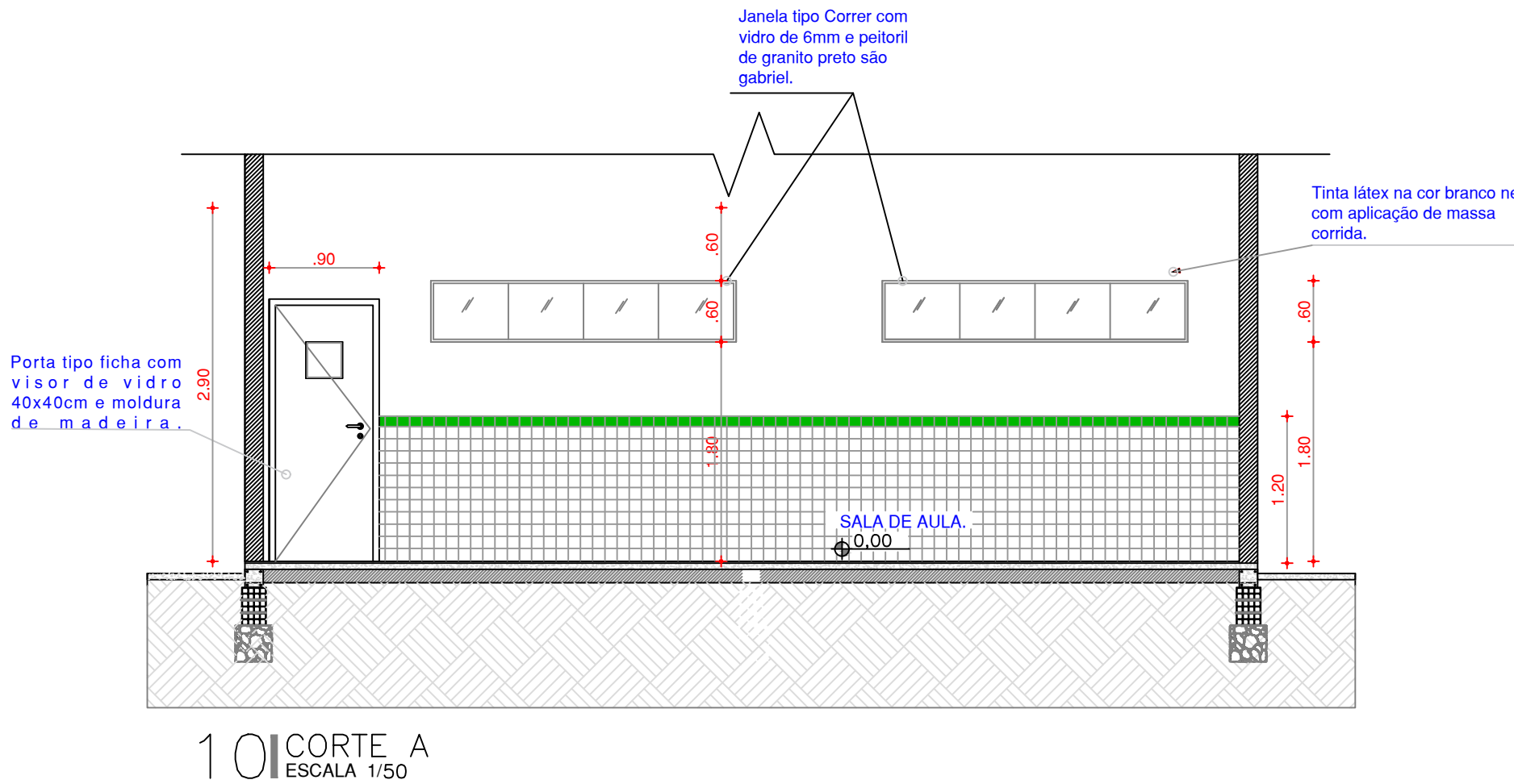
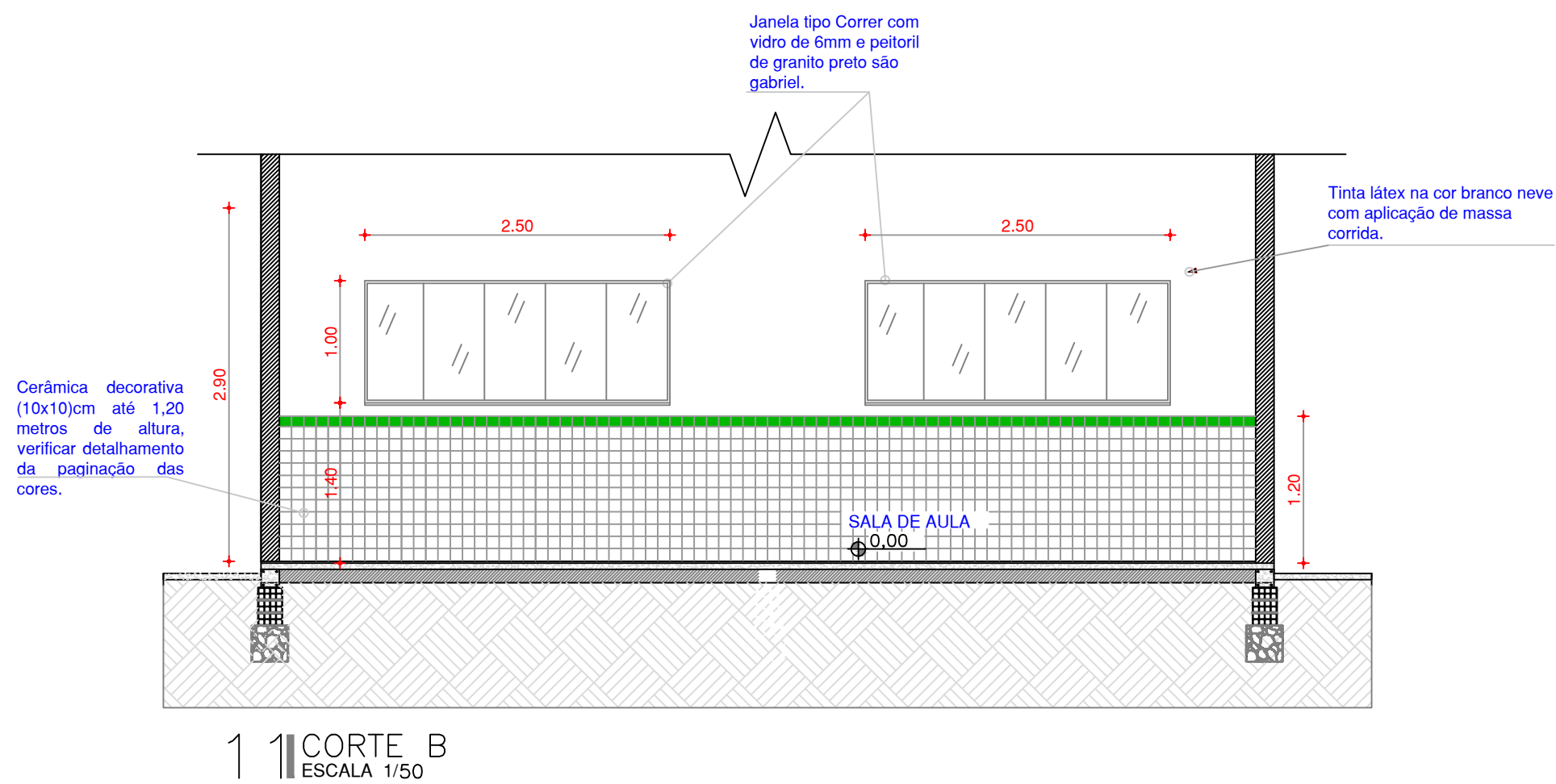
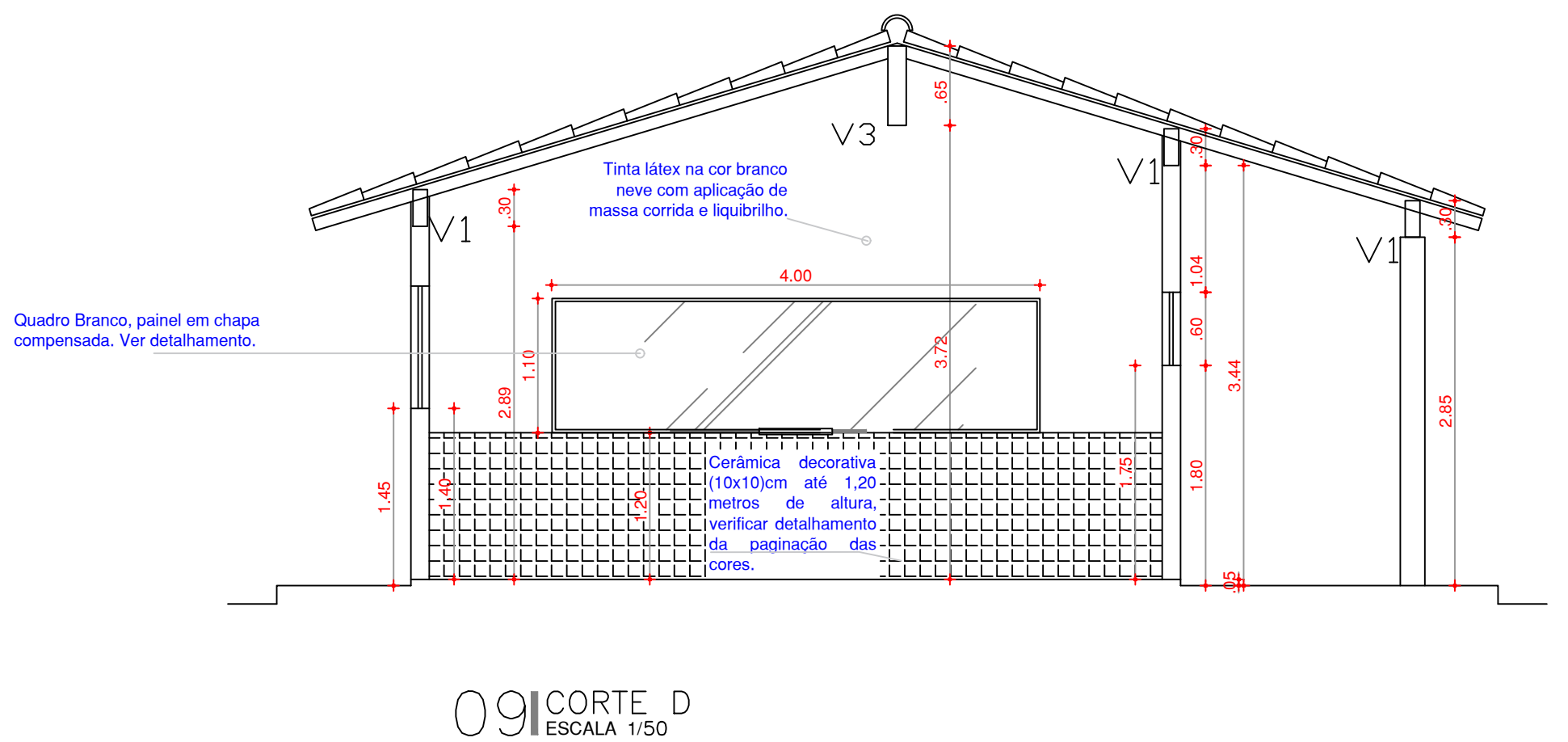
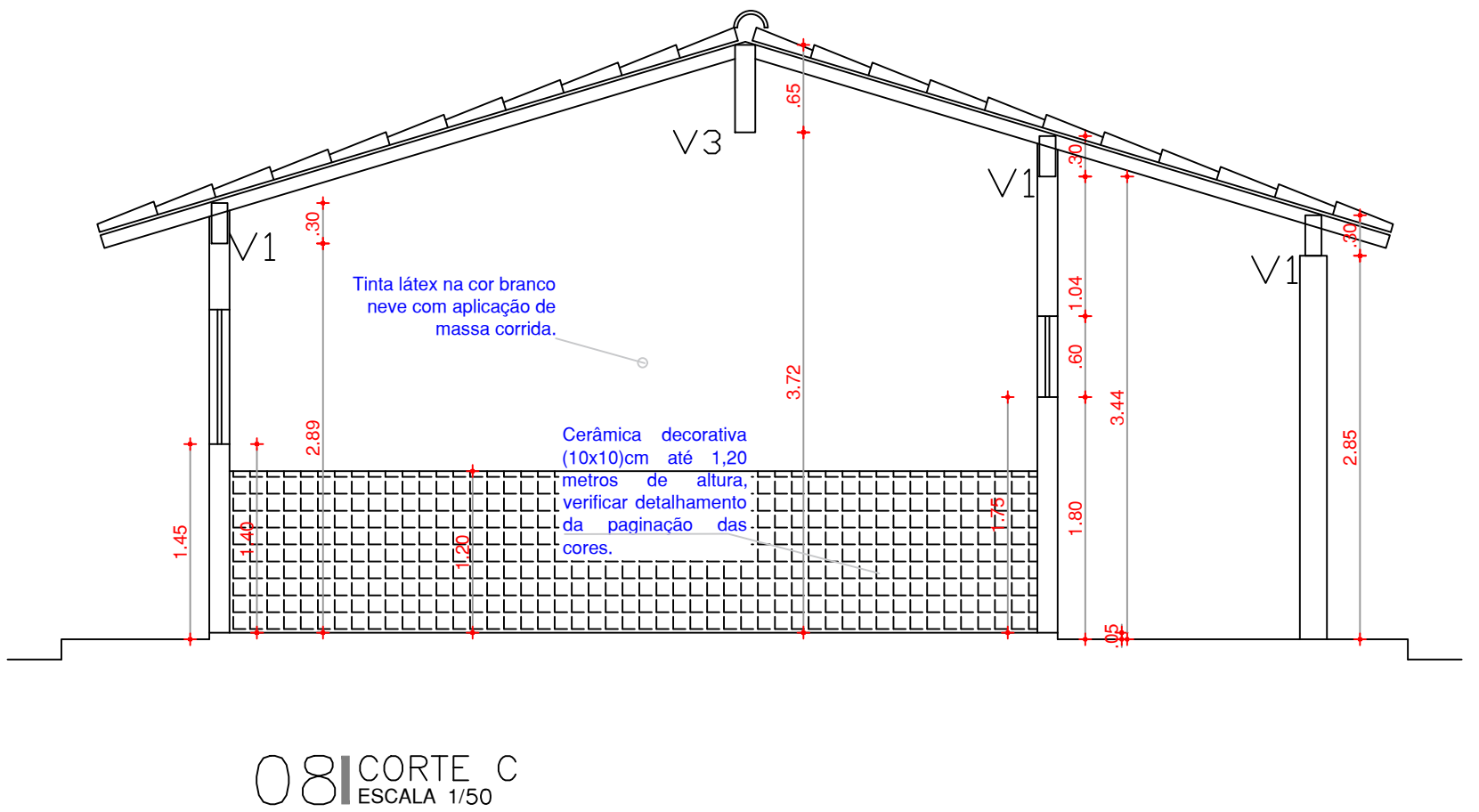
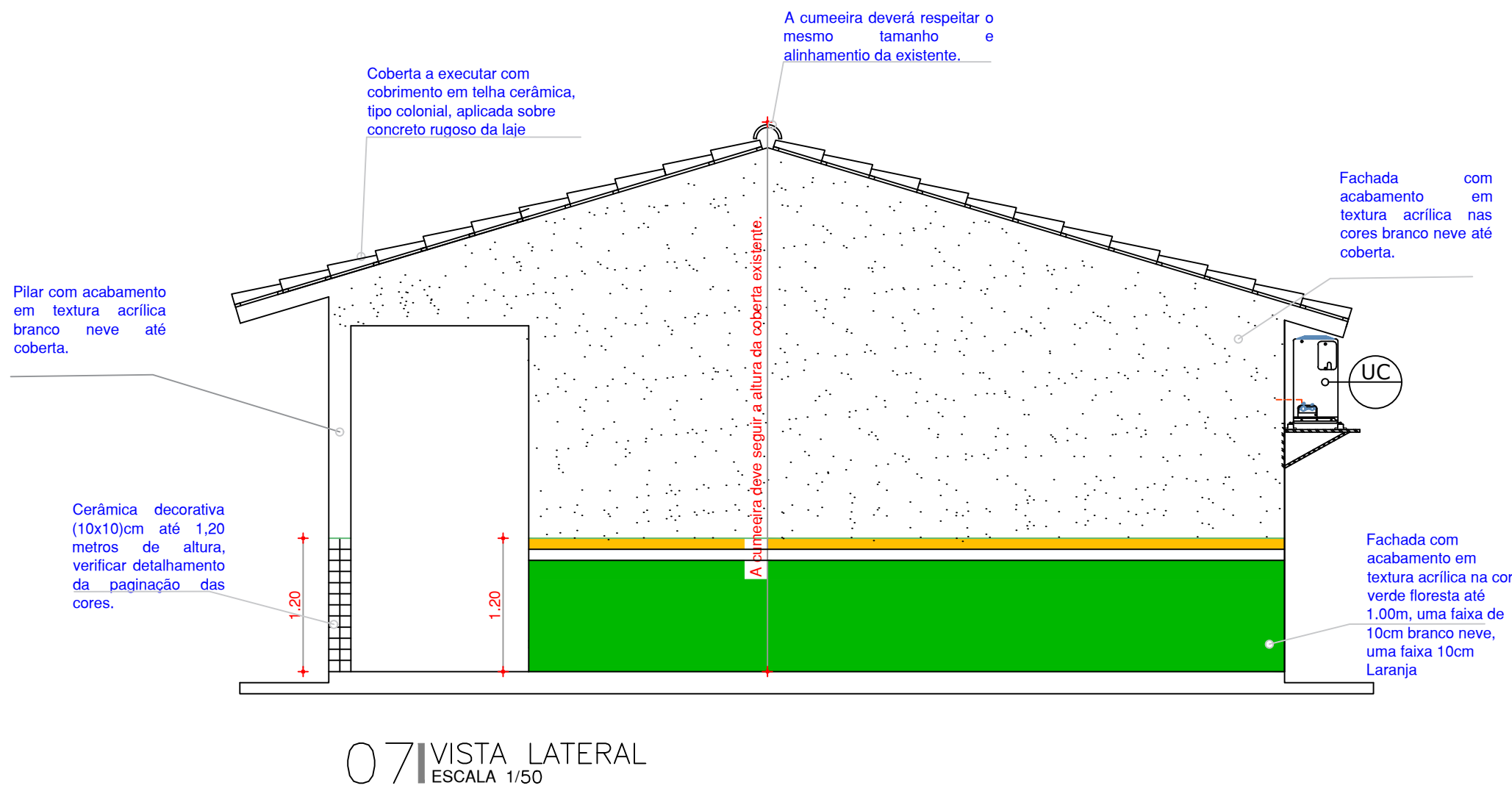
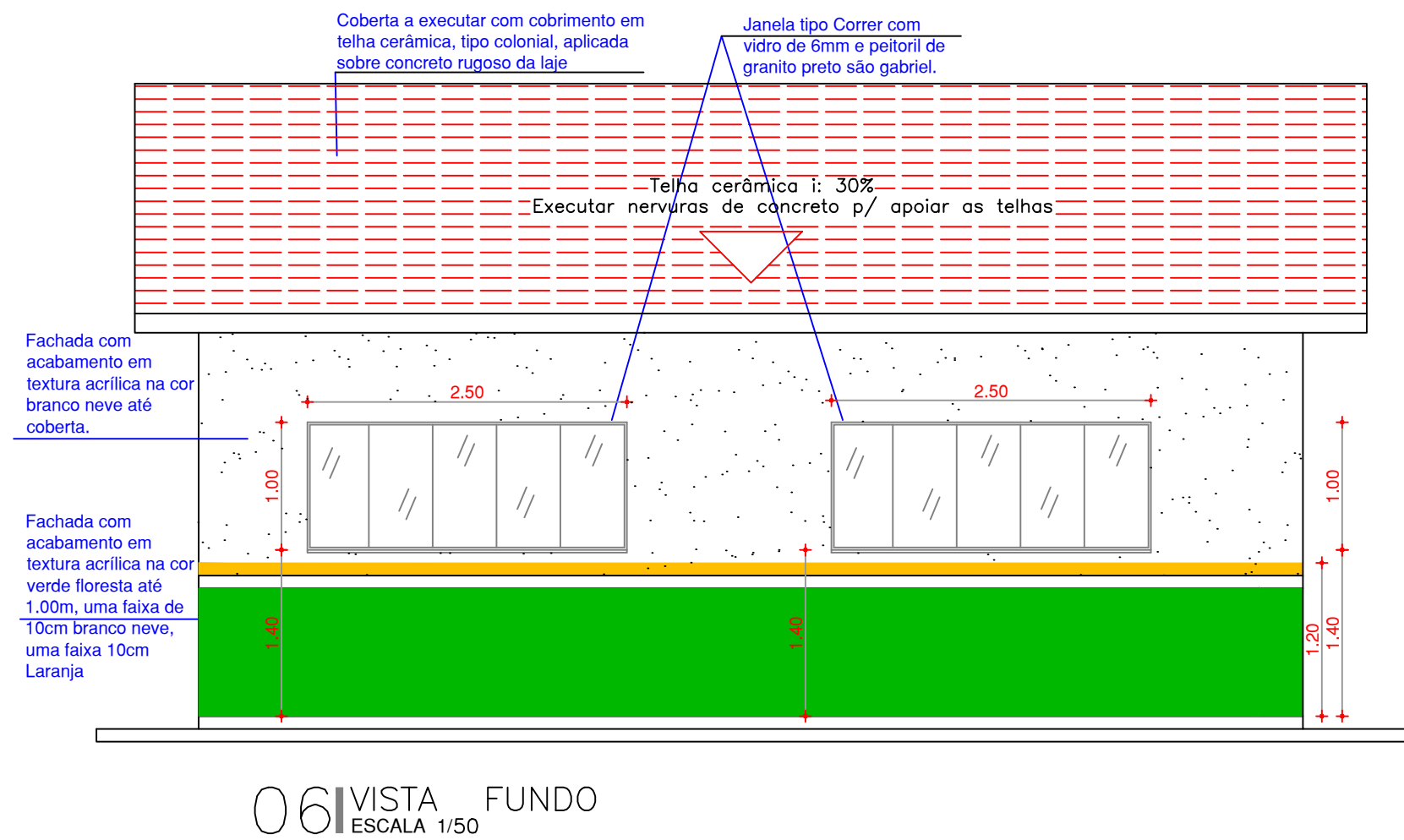
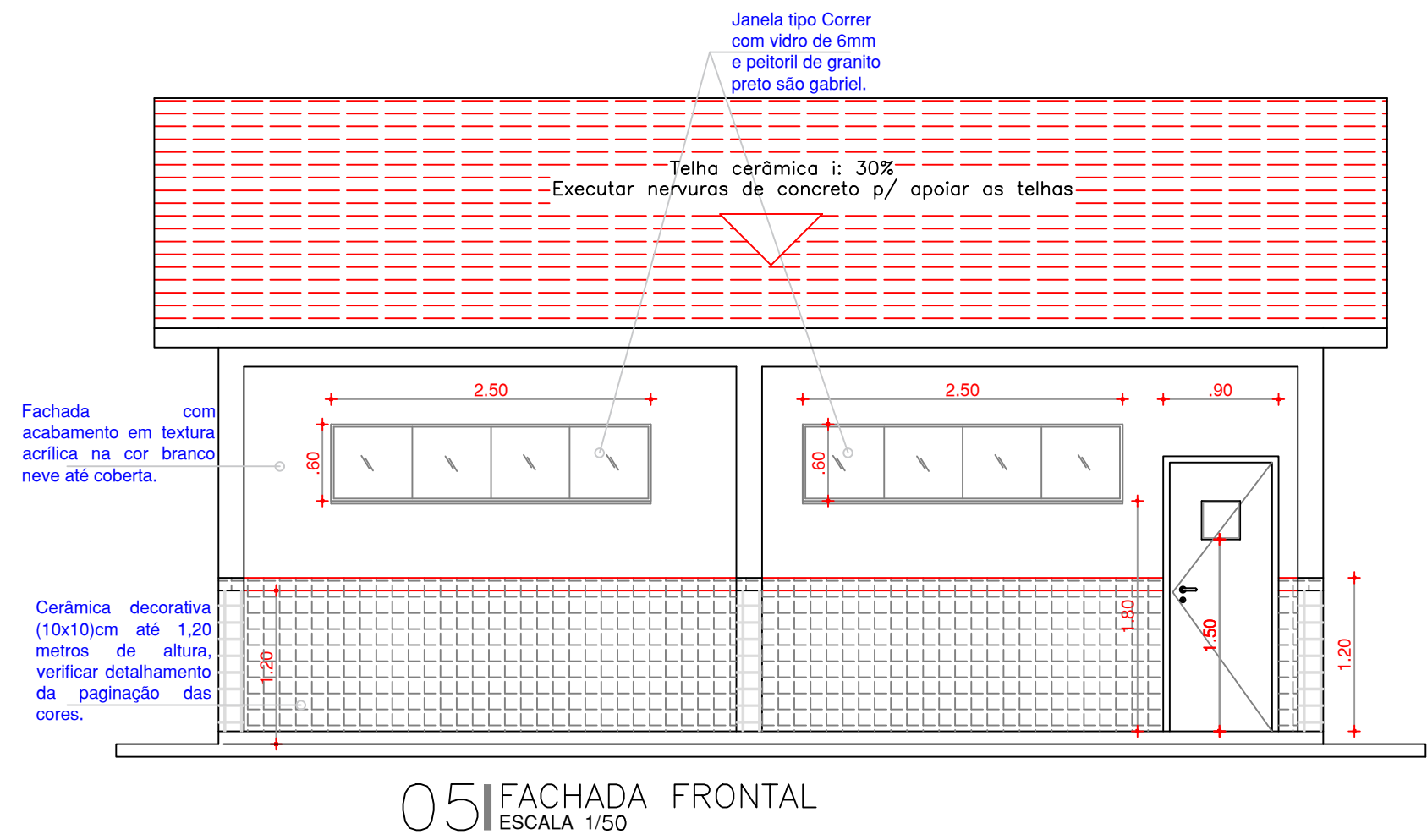

GOVERNO DO  
ESTADO DO CEARÁ  
Secretaria de Educação

CREA

CÉLULA DE INFRAESTRUTURA/  
ENGENHARIA / COINF / SEDUC

CENTRO ADMINISTRATIVO GOVERNADOR VIRGÍLIO TÁVORA  
AV. GAL. AFONSO ALBUQUERQUE LIMA, S/N - CAMBÉIA - 60.839-900  
FORTALEZA - CEARÁ - BRASIL  
TELEFONE: (85) 3101-3922

CONTATO RESPONSÁVEL TÉCNICO

E-mail: [larissa.veras@seduc.ce.gov.br](mailto:larissa.veras@seduc.ce.gov.br)  
Telefone: (85) 99769 9162

PROJETO

REFORMA CIVIL PARA ADEQUAÇÃO DE 06 (SEIS) SALAS DE AULA

LOCALIZAÇÃO

EEMTI ALMIR PINTO

OCARA - CREDE 8

CONTEÚDO

01 - PROJETO ARQUITETÔNICO - VISTAS  
02 - PROJETO ARQUITETÔNICO - CORTES

ESCALA

INDICADAS

DESENHO

DATA

PRANCHA

04/04