

S1

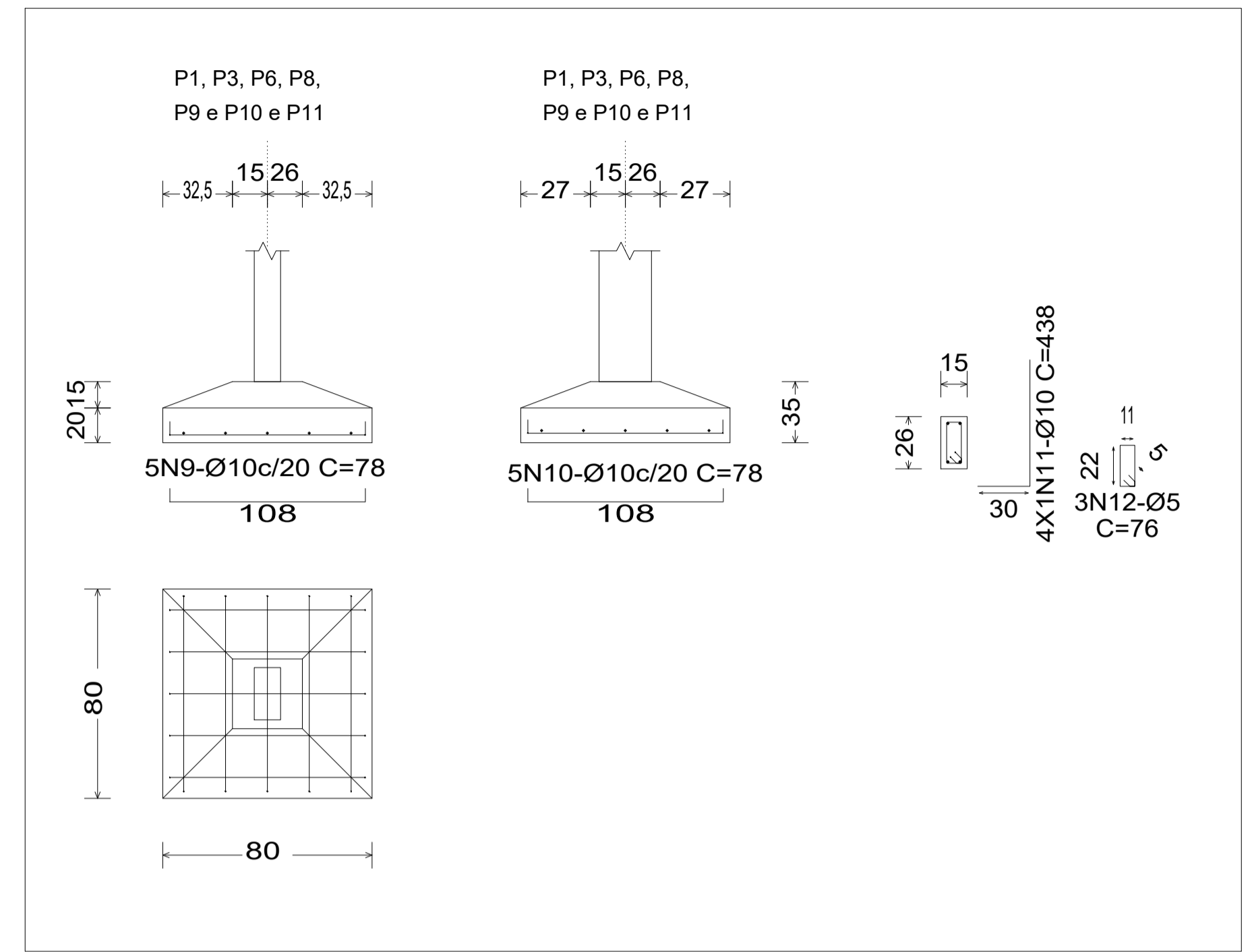

REFEITÓRIO COBERTO COM TELHADO EM ESTRUTURA METÁLICA E TELHA TERMOACÚSTICA.

CORTE A-A

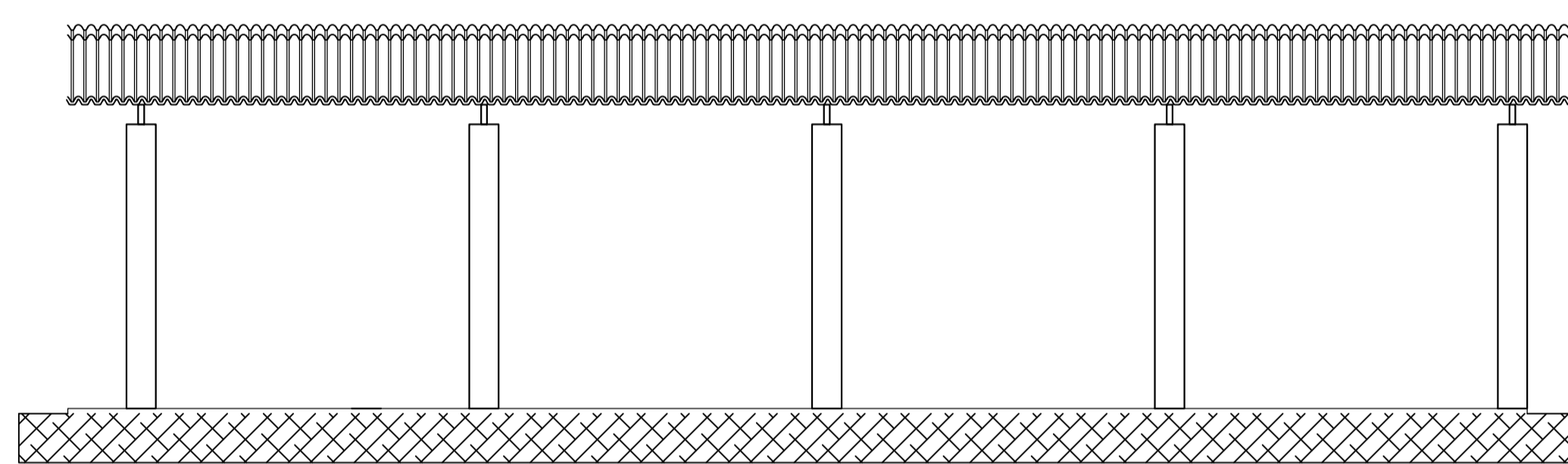

CORTE B-B

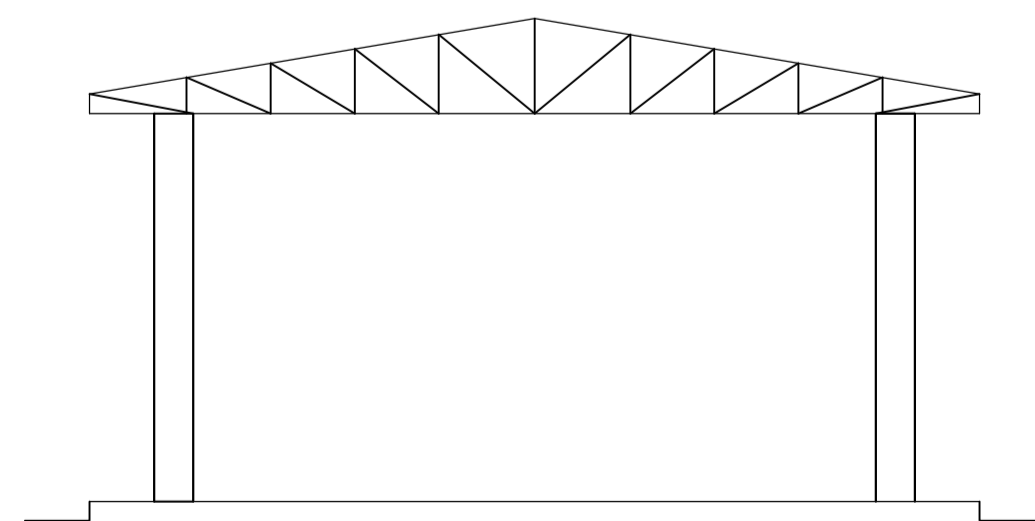

DETALHAMENTO DOS PILARES

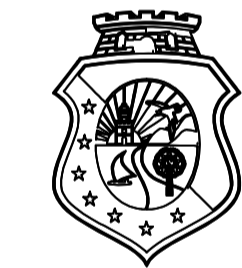
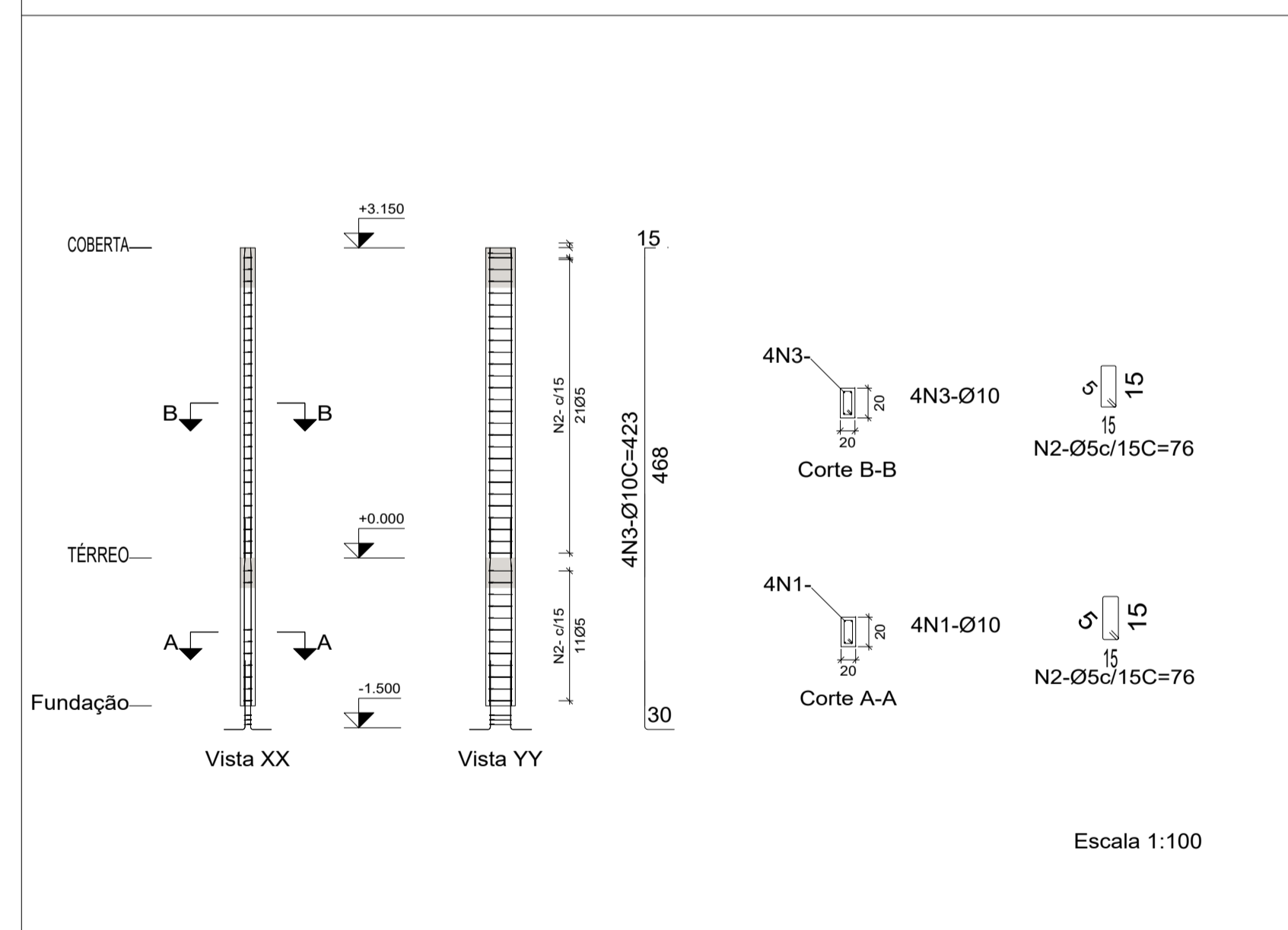

GOVERNO DO ESTADO DO CEARÁ
Secretaria de Educação

COORDENADORIA DE INFRAESTRUTURA / COINF / SEDUC

CENTRO ADMINISTRATIVO GOVERNADOR VIRGÍLIO TAVORA
AV. GAL. AFONSO ALBUQUERQUE LIMA, S/N - CAMBÉDA - 60.839-900
FORTALEZA - CEARÁ - BRASIL
TELEFONE: (85) 3101-3922

CONTATO RESPONSÁVEL TÉCNICO
E-mail: larissa.veras@seduc.ce.gov.br
Telefone: _____

PROJETO
CONSTRUÇÃO DE REFEITÓRIO

LOCALIZAÇÃO
EMTI PROFESSORA ESTEFÂNIA MATOS
ITAPAJÉ - CREDE 02

CONTEÚDO
01 - PLANTA BAIXA
02 - CORTES
03 - DETALHAMENTO
04 -

DESENHO

DATA

PRONTA

MARÇO/2026

02/02

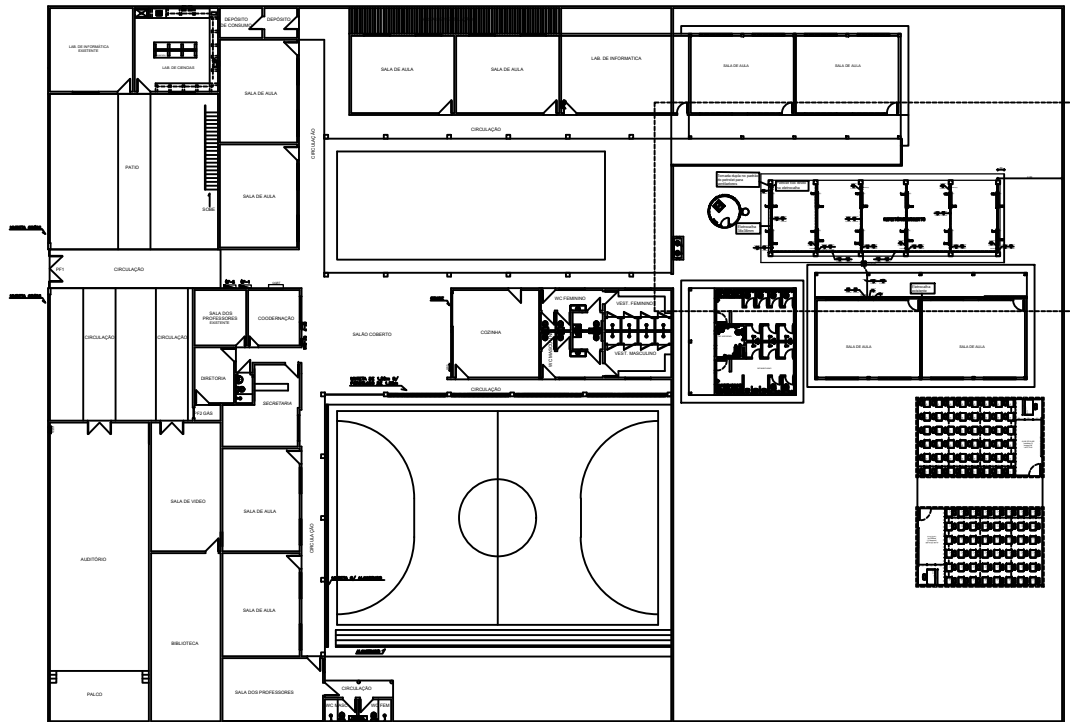

01 Planta Baixa-Terreo
ESOLA 1150

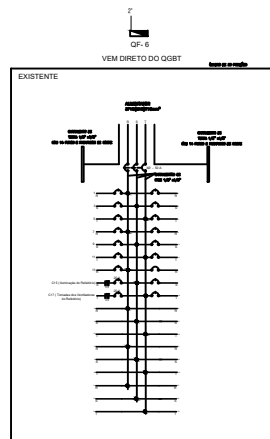

LEGENDA	
(1)	PROJETO ELÉTRICO
(2)	CIRCULARIA TÉCNICA
(3)	LEGENDA

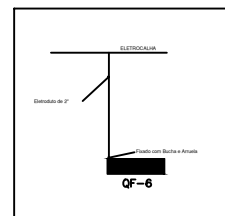

CÉLULA DE INFRAESTRUTURA ENGENHARIA / COINT / SEDUC		OPERA
<small>UNIDADE ADMINISTRATIVA DE SUPORTE TÉCNICO E DE SERVIÇOS DE APOIO ÀS ATIVIDADES DE ENSEINO, PESQUISA, EXTENSÃO E GESTÃO DE PÓS-GRADUAÇÃO</small> <small>SECRETARIA DE EDUCAÇÃO</small> <small>AV. JOSÉ DE ALMEIDA</small> <small>CEP 04001-900</small>		
CONDOMÍNIO RESPIRANTE TÉCNICO		
<small>INSTRUMENTAÇÃO ELÉTRICA DE QGBT 02/21</small> <small>QGBT 02/21</small>		
PROJETO		
CONSTRUÇÃO DE REPOSITÓRIO - PARTE ELÉTRICA		
LOCALIZAÇÃO		
SEMTI PROFESSORA ESTEFANIA MATOS		
ITAPAJÉ - CREDEN 02		
CONTEÚDO		ESCALA
(1) - PROJETO ELÉTRICO		1/100
(2) - CIRCULARIA TÉCNICA		
(3) - LEGENDA		
DESENHO	DATA	PRANCHAS
Jéssica Assunção Lina Cavali	FEVEREIRO 2021	01/01