

<p>GOVERNO DO ESTADO DO CEARÁ Secretaria de Educação</p>	
<p>CREA</p>	
<p>CÉLULA DE INFRAESTRUTURA ENGENHARIA / COINF / SEDUC</p> <p><small>CENTRO ADMINISTRATIVO GOVERNADOR VIRGILIO TAVORA AV. GAL. ALBUQUERQUE LIMA, S/N - CAMBEBA - 60.839-900 FORTALEZA - CEARÁ - BRASIL TELEFONE: (85) 3101-3922</small></p>	
<p>CONTATO RESPONSÁVEL TÉCNICO</p> <p>E-mail: larissa.veras@seduc.ce.gov.br Telefone: (85) 3106 - 4159</p>	
<p>PROJETO</p> <p>CONSTRUÇÃO DE REFEITÓRIO</p>	
<p>LOCALIZAÇÃO</p> <p>EEMTI ALMIR PINTO OCARA - CREDE 8</p>	
<p>CONTEÚDO</p> <p>01 - ÁREA DE INTERVENÇÃO</p>	
DESENHO	DATA
<p>PRONÓIA</p>	
<p>01/02</p>	

Documento assinado eletronicamente por: JOSÉ HIRLANDO GOMES LINS em 08/04/2026, às 11:03. JURISDIÇÃO: FERNANDES FREY (Fortaleza).
 Para conferir, acesse o site <https://atlas.cas.gov.br/atlas-arquitetura> documento e informe o código: F858-F74-C056-59EE.

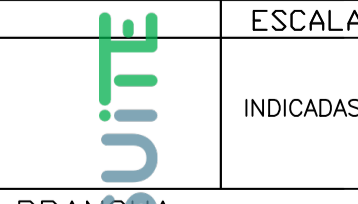

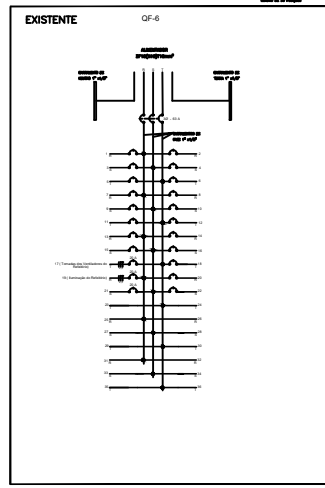
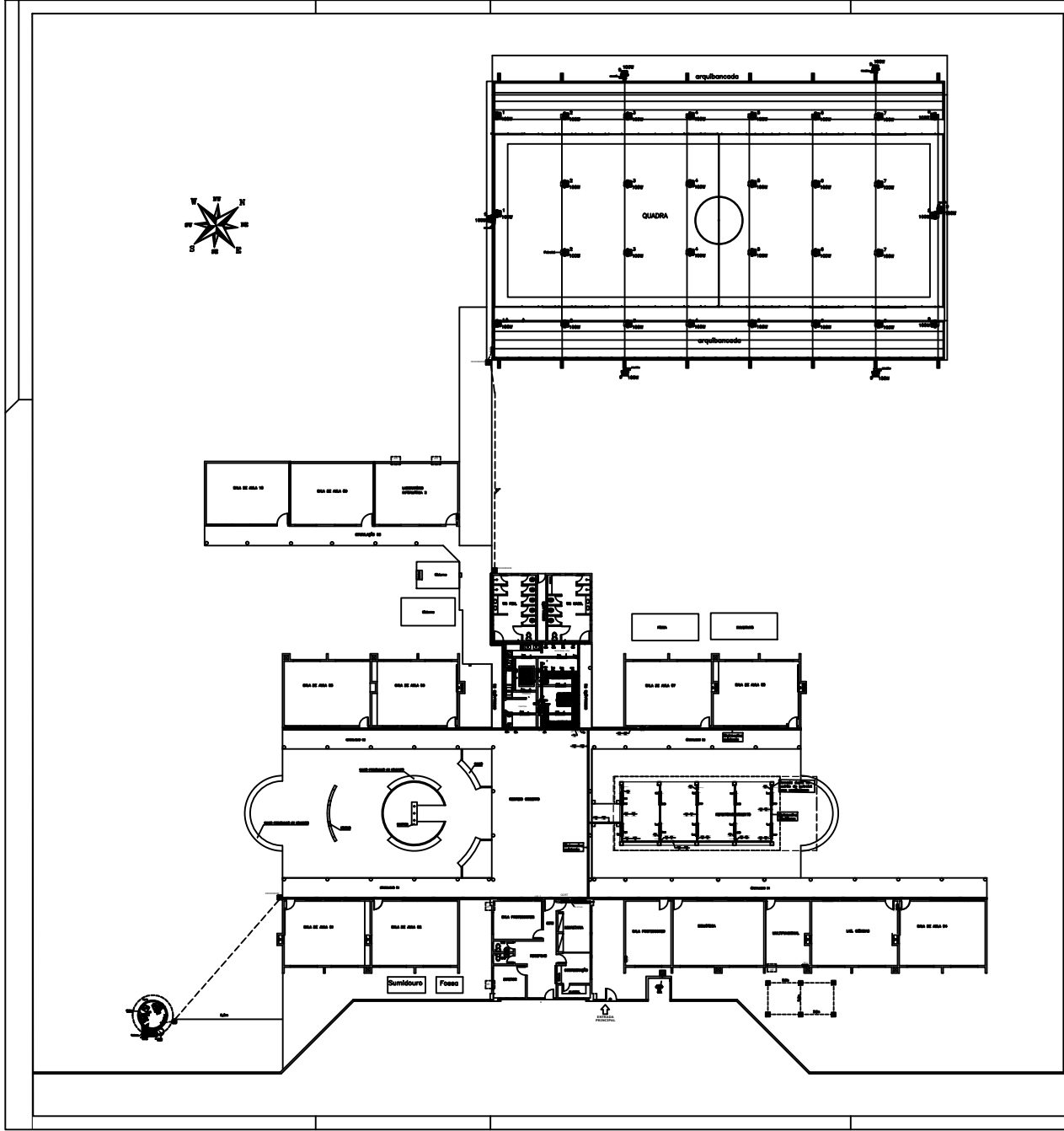

LEGENDA	
1	Interruptor
2	Tomada
3	Disjuntor
4	Relé
5	Chave
6	Interruptor
7	Tomada
8	Disjuntor
9	Relé
10	Chave
11	Interruptor
12	Tomada
13	Disjuntor
14	Relé
15	Chave
16	Interruptor
17	Tomada
18	Disjuntor
19	Relé
20	Chave
21	Interruptor
22	Tomada
23	Disjuntor
24	Relé
25	Chave
26	Interruptor
27	Tomada
28	Disjuntor
29	Relé
30	Chave
31	Interruptor
32	Tomada
33	Disjuntor
34	Relé
35	Chave
36	Interruptor
37	Tomada
38	Disjuntor
39	Relé
40	Chave
41	Interruptor
42	Tomada
43	Disjuntor
44	Relé
45	Chave
46	Interruptor
47	Tomada
48	Disjuntor
49	Relé
50	Chave

GOVERNO DO ESTADO DO CEARÁ
Secretaria de Educação

OBRA

CÉLULA DE INFRAESTRUTURA/
ENGENHARIA / CONT. / SEDUC

CONTATO RESPONSÁVEL TÉCNICO
Maurício de Aguiar
00010-0001

PROJETO
CONTINUAÇÃO DE REPARAÇÃO - PAVIL. ELETRIC.

UTILIZAÇÃO
BOM ALMO FORTO
OBRA - CREDE 08

CONTINUAÇÃO
DE - BOMBO ELETRIC
DE - BOMBO VIGIL

REVISÃO	DATA	PRONCHIA
01 - BOMBO ELETRIC 02 - BOMBO VIGIL	FEBREIRO 2021	01/01