 <b>CEARÁ</b> GOVERNO DO ESTADO SECRETARIA DA EDUCAÇÃO	
CREA 332690 <b>CÉLULA DE INFRAESTRUTURA / ENGENHARIA / COINF / SEDUC</b> <small>CENTRO ADMINISTRATIVO GOVERNADOR VIRGÍLIO TÁVORA          AV. GAL. AFONSO ALBUQUERQUE LIMA, S/N - CAMBESA - 60.839-900          FORTALEZA - CEARÁ - BRASIL          TELEFONE: (85) 3101-3922</small>	
CONTATO RESPONSÁVEL TÉCNICO E-mail: larissa.veras@seduc.ce.gov.br Telefone: 85 3106-4159	
PROJETO SERVIÇO DE ESTRUTURAÇÃO E REFORMA EM LABORATÓRIO DE CIÊNCIAS	
LOCALIZAÇÃO EEMTI SENADOR ALMIR PINTO CREDE 8 - ARACIOABA	
CONTEÚDO 01 - PLANTA DE INTERVENÇÃO	
DESENHO LARISSA VERAS	
DATA MAIO/2026	
PRONTA 01/02	
ESCALA INDICADAS	

Documento assinado eletronicamente por: JOSÉ HIRLANDO GOMES LINS em 05/05/2026, às 15:57. LARISSA FERNANDA LINS em 05/05/2026, às 15:55 (localizado no Estado do Ceará), conforme disposto no Decreto Estadual nº 34.097, de 9 de junho de 2021. Para conferir, acesse o site https://sistemas.gov.br/validar-documento e informe o código: #F6C-073D-C68D-5268.

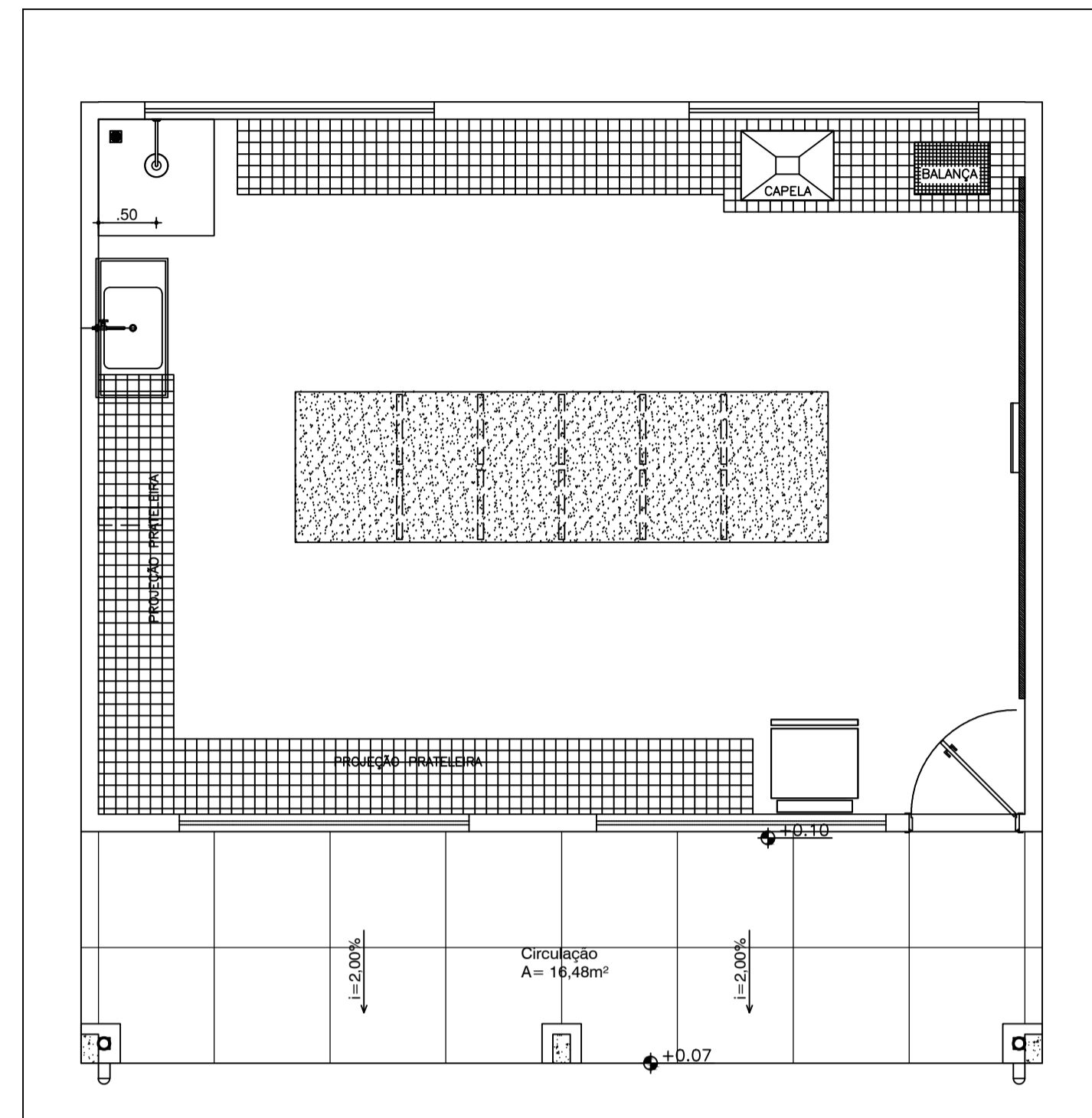

01 PL. DE LAYOUT  
ESCALA 1/ 50

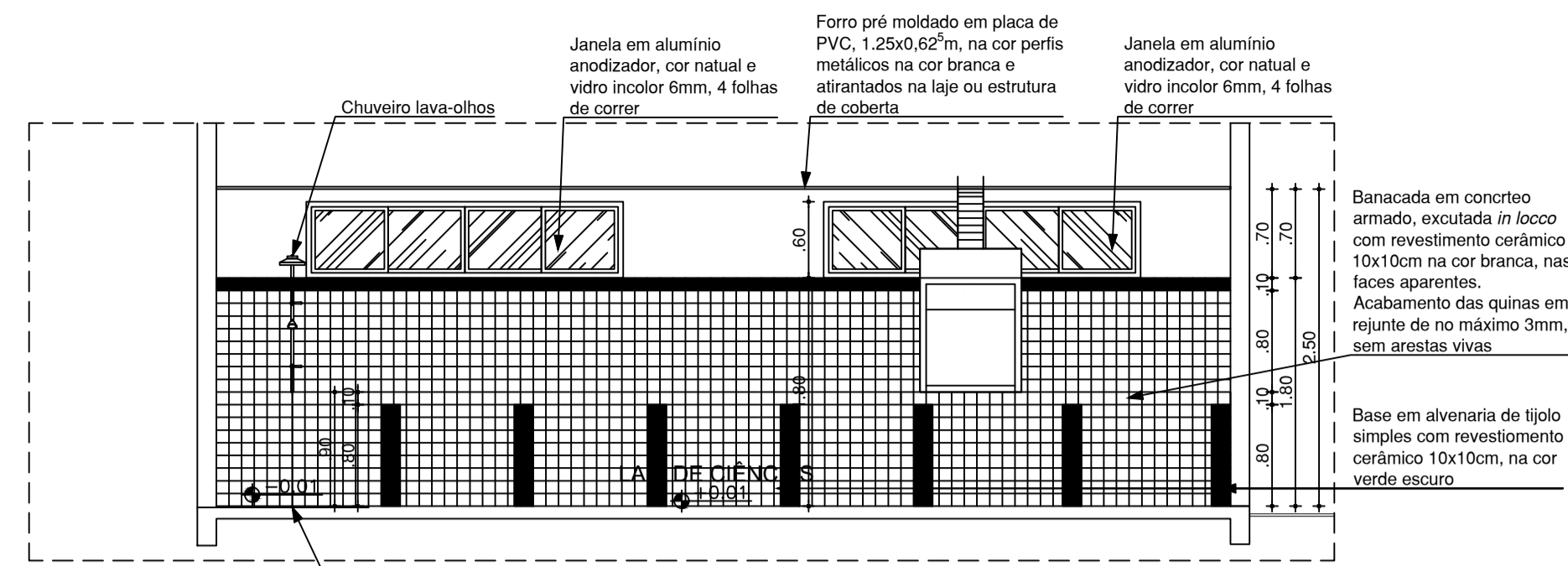

03 CORTE D  
ESCALA 1/ 50

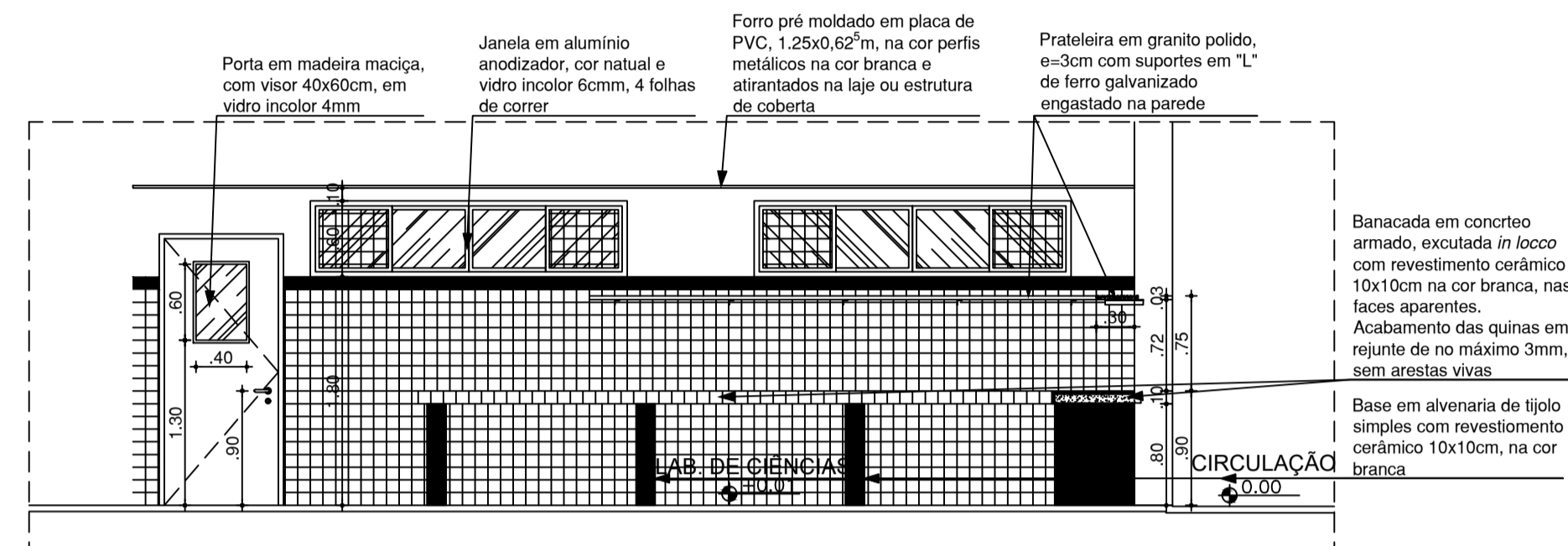

04 CORTE B  
ESCALA 1/ 50

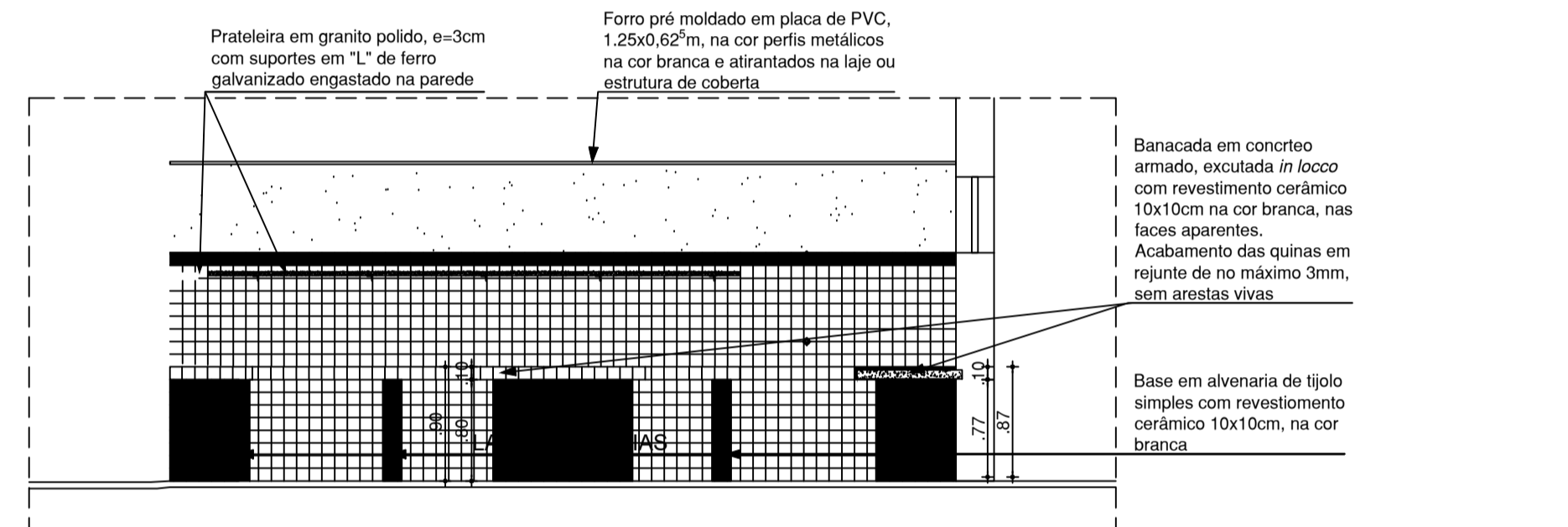

05 CORTE C  
ESCALA 1/ 50

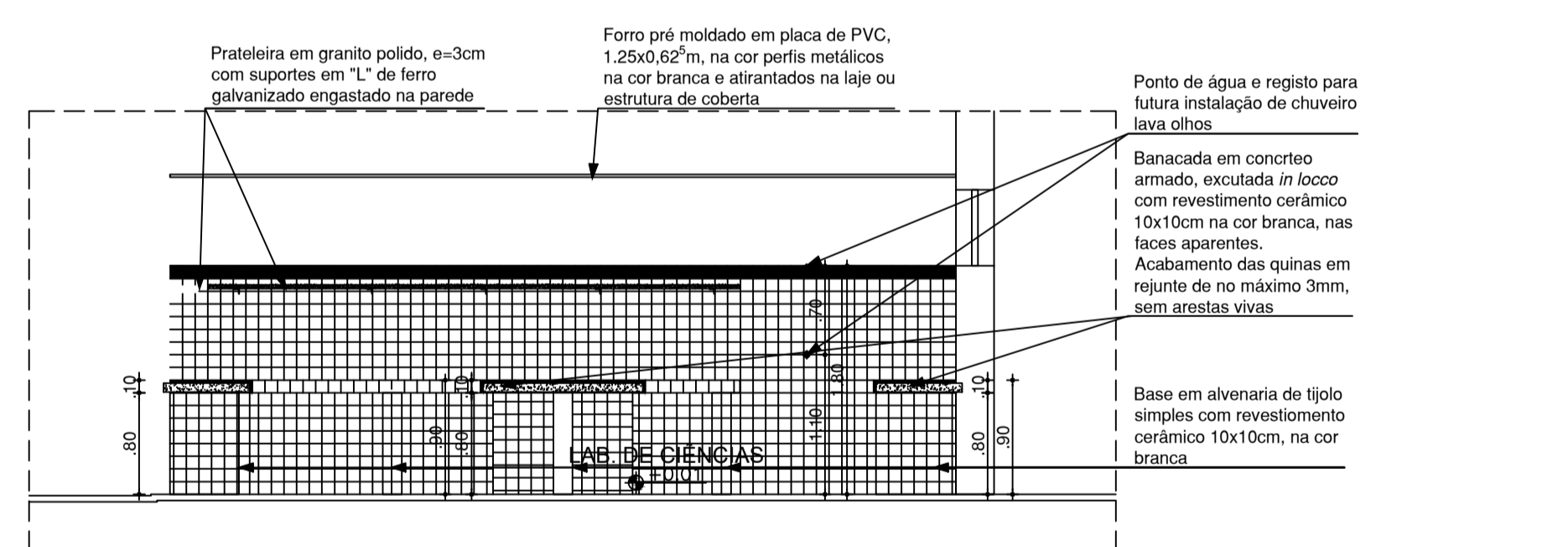

06 CORTE D  
ESCALA 1/ 50

## DETALHE EQUADRIAS

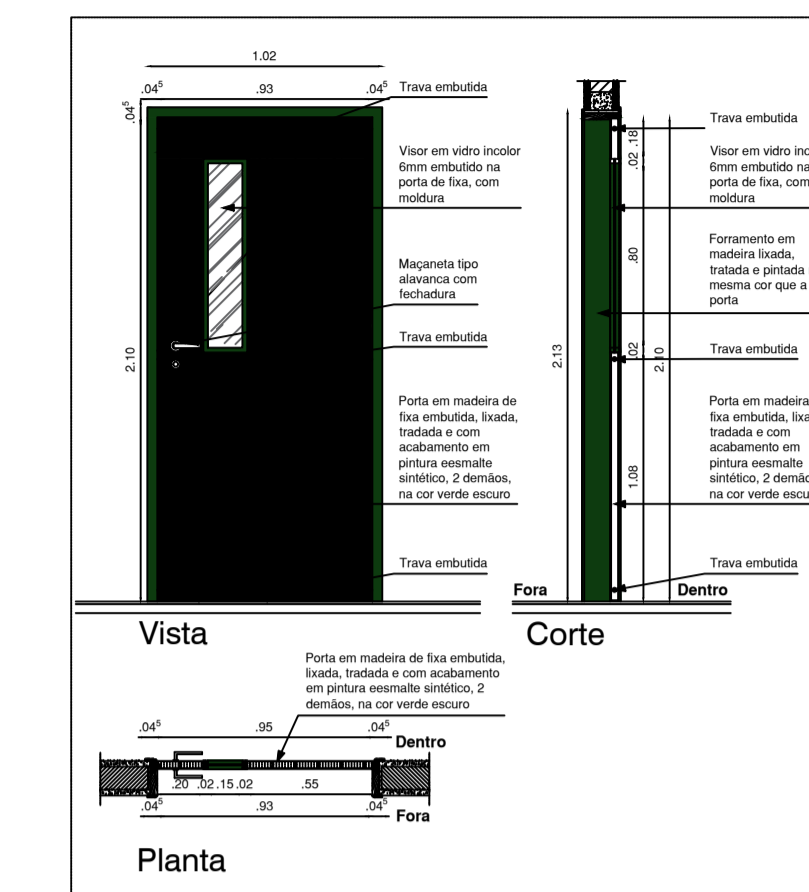

16 DET. 02 - PORTA P1  
ESCALA 1/ 20

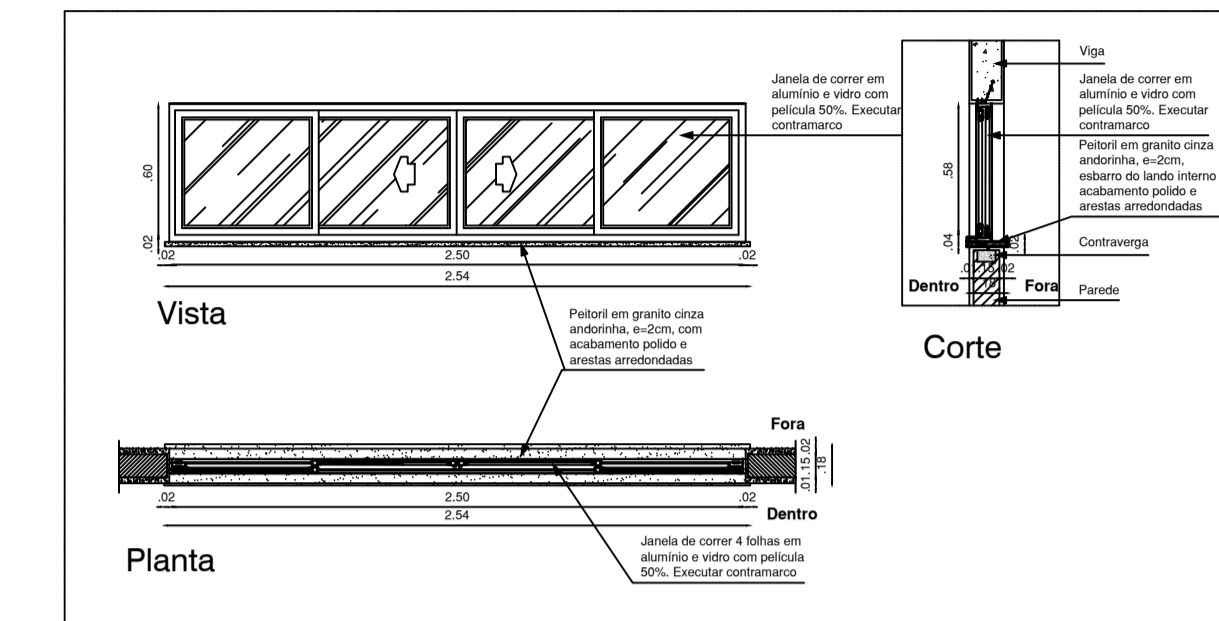

17 DET. 03 - JANELA J1  
ESCALA 1/ 20

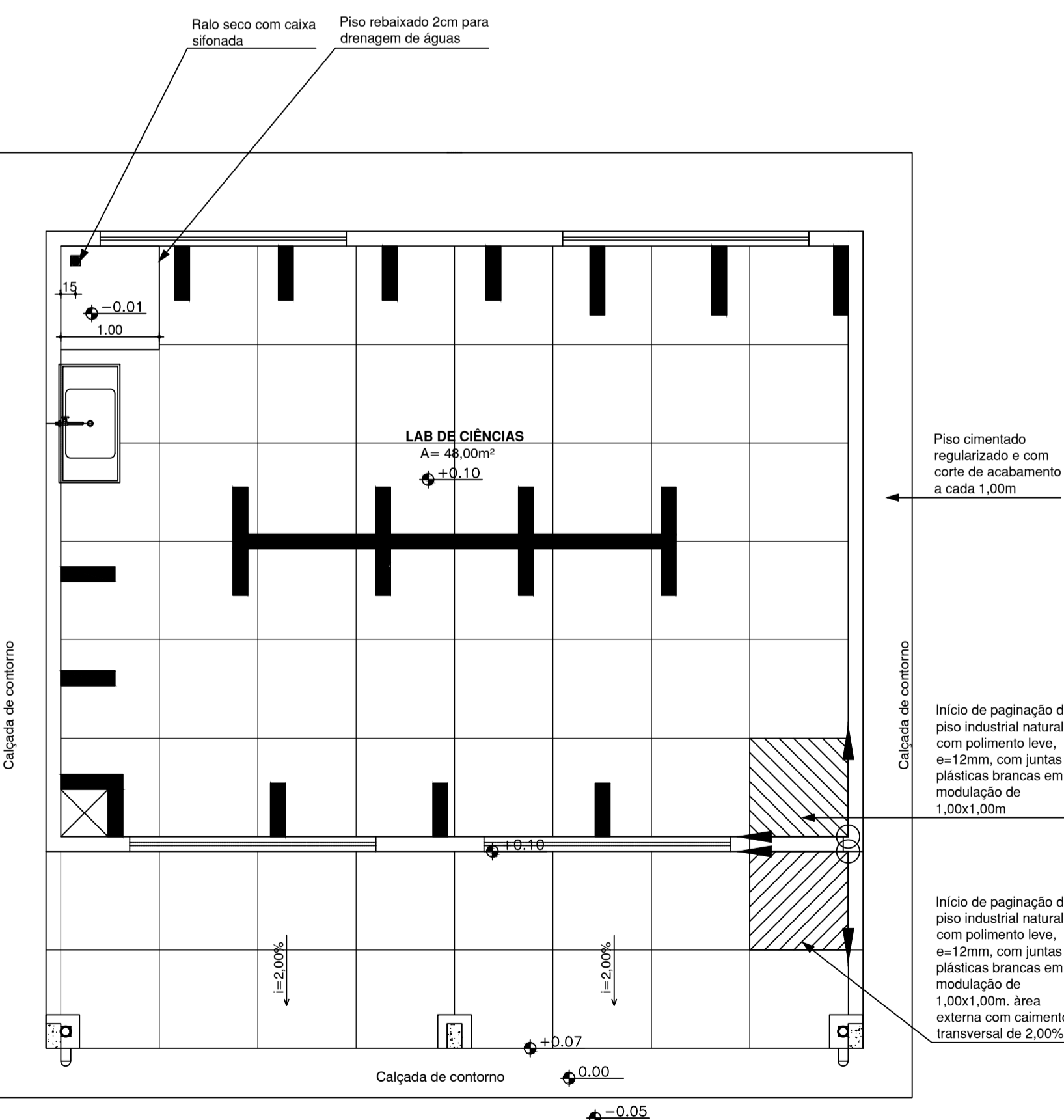

02 PL. DE PAGINAÇÃO DE PISO  
ESCALA 1/ 50

Documento assinado eletronicamente por JOSÉ HIRLANDO GOMES LINS em 05/05/2026, às 13:57 JARIBISA FERREIRANDES FERREIRA (Instituição local do Estado do Ceará), conforme disposto no Decreto Estadual nº 34.097, de 9 de junho de 2021. Para conferir, clique no link: https://portal.tce.ce.gov.br/portal/assinatura-ocorrencia-e-informacao-9f6c47d3-c6bd-5a26.

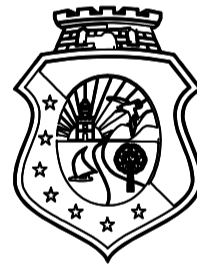

# GOVERNO DO ESTADO DO CEARÁ

Secretaria de Educação

CREA 332690

**CÉLULA DE INFRAESTRUTURA/ ENGENHARIA / COINF / SEDUC**

CENTRO ADMINISTRATIVO GOVERNADOR VIRGÍLIO TÁVORA  
AV. GAL. AFONSO ALBUQUERQUE LIMA, S/N - CAMBESA - 60.839-900  
FORTALEZA - CEARÁ - BRASIL  
TELEFONE: (85) 3101-3922

CONTATO RESPONSÁVEL TÉCNICO

E-mail: larissa.veras@seduc.ce.gov.br  
Telefone: 85 3106-4159

PROJETO

SERVIÇO DE ESTRUTURAÇÃO E REFORMA EM LABORATÓRIO DE CIÊNCIAS

LOCALIZAÇÃO

EEMTI SENADOR ALMIR PINTO  
CREDE 8 - ARACIOABA

CONTEÚDO	ESCALA
01 - PLANTA BAIXA	1/50

DESENHO	DATA	PRANOJA
LARISSA VERAS	MAIO/2026	02/02

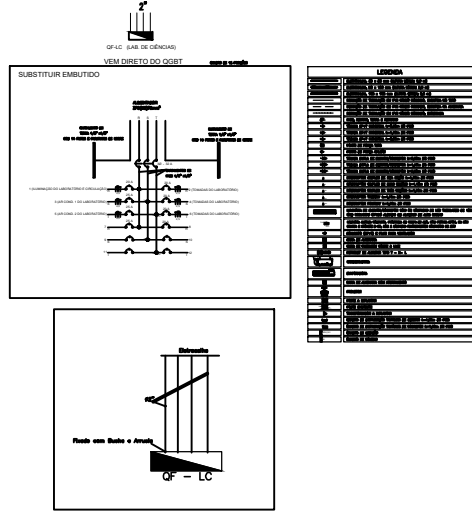
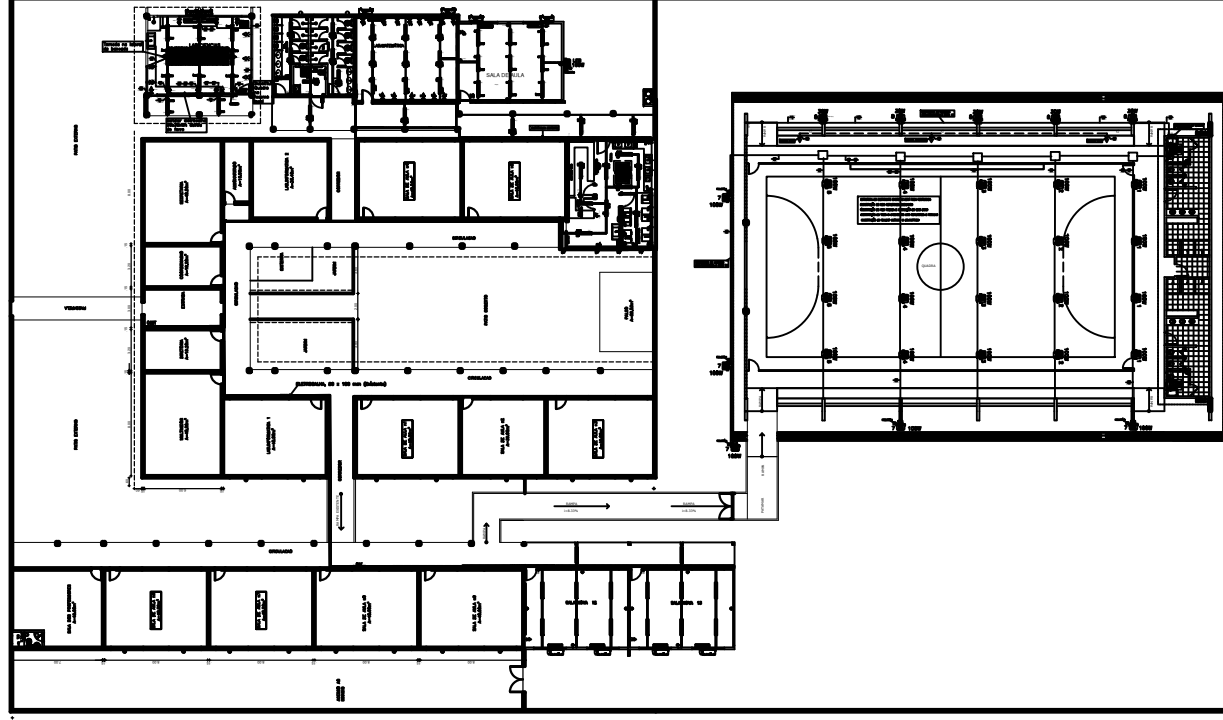

GOVERNO DO <b>ESTADO DO CEARÁ</b> Secretaria de Educação		CREA
CÉLULA DE INFRAESTRUTURA/ ENGENHARIA /CONT./SEDEC		
CARGO RESPONSÁVEL TÉCNICO Mandato: 01/2021 - 01/2023		
PROJETOS REFORMA ELÉTRICA DO LABORATÓRIO DE CIÊNCIAS		
LICENCIAMENTO ENGR. SENADOR ALUIZ PINO JARACUNA - CREA CE		
CONTINENTE CE - PROJETO ELÉTRICO CE - CATEGORIA TÉCNICA		FOLHA 1/01
DESINHADO José Assunção Lina Sueli	DATA FEVEREIRO 2021	FRANQUISA 01/01

