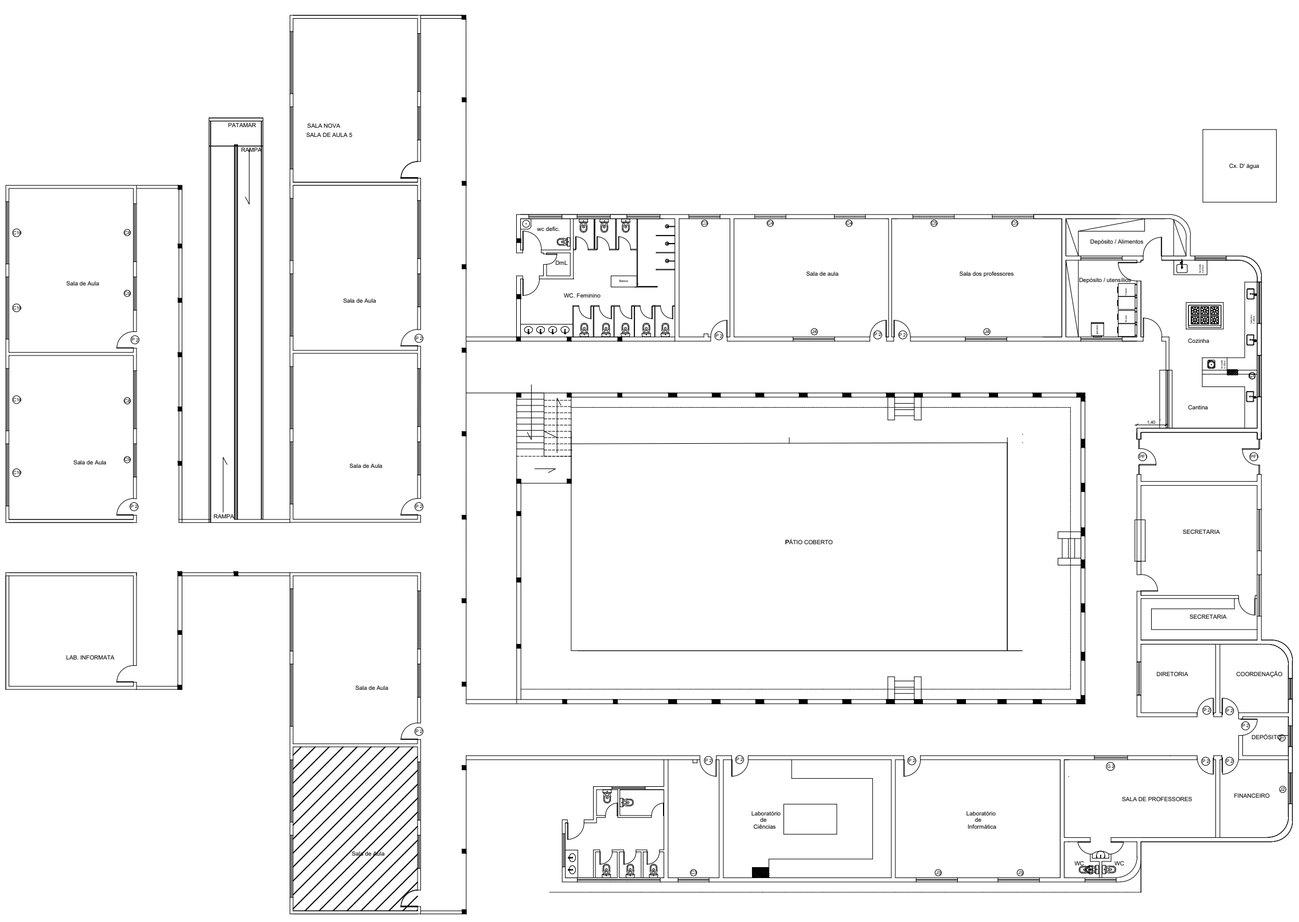

PLANTA BAIXA - PAVIMENTO TÉRREO

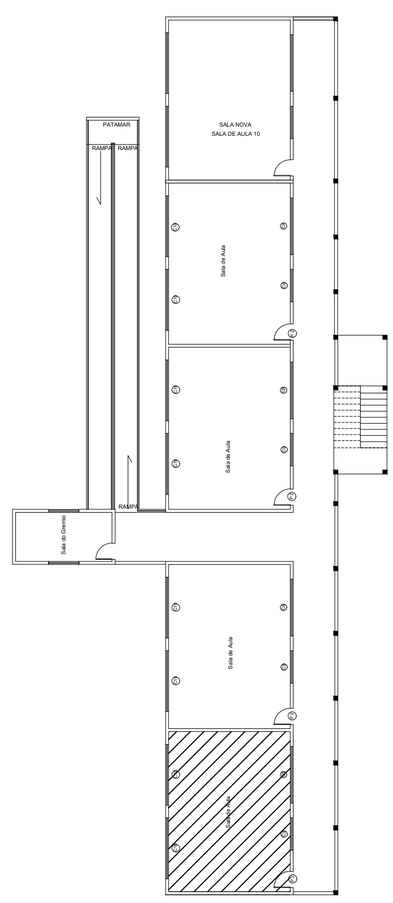

PLANTA BAIXA - 1º PAV.

REFORMA EM SALAS

GOVERNO DO ESTADO DO CEARÁ
Secretaria de Educação

COORDENADORIA DE INFRAESTRUTURA / COINF / SEDUC

CENTRO ADMINISTRATIVO GOVERNADOR VIRGÍLIO TÁVORA
AV. GAL. AFONSO ALBUQUERQUE LIMA, S/N - CAMBEBA- 60.839-900
FORTALEZA - CEARÁ - BRASIL
TELEFONE: (85) 3101-3522

CREA

CONTATO RESPONSÁVEL TÉCNICO

E-mail: antonio.torres@seduc.ce.gov.br
Telefone: _____-_____

PROJETO

REFORMA CIVIL EM 02 SALAS DE AULA E INSTALAÇÃO DE PONTOS ELÉTRICOS DE USO EXCLUSIVO EM 08 SALAS

LOCALIZAÇÃO

EEMTI ANDRE CARTAXO

MAURITI - CREDE 20

CONTEÚDO	ESCALA
01 -	1/
02 -	1/
03 -	1/
04 -	1/

DESENHO	DATA	PRANCHA
	NOVEMBRO 2025	02/02

Documento assinado digitalmente
ANTONIO TORRES DE MELO NETO
Data: 26/11/2025 10:36:48-0300
Verifique em https://validar.iti.gov.br