

Documento conferido e validado por: VERA CRISTINA CHAVES DIOGENES - SEDUC/CREDE 11 - JAGUARIBE/23138106 em 09/04/2026, às 08:42 (horário local do Estado do Ceará), conforme disposto no Decreto Estadual nº 34.097, de 8 de junho de 2021.



AGIL
c o m u n i c a ç ã o

Governo do Estado do Ceará
Identidade Escolas



Totem com letra caixa



11 - JAGUARIBE/23138106 em 09/07/2026 às 08:42 (Horário local do Estado do Ceará).

Documento conferido e validado por: VERA CRISTINA CHAVES DIOGENES - SEDUC/CE - conforme disposto no Decreto Estadual nº 34.097, de 8 de junho de 2021.

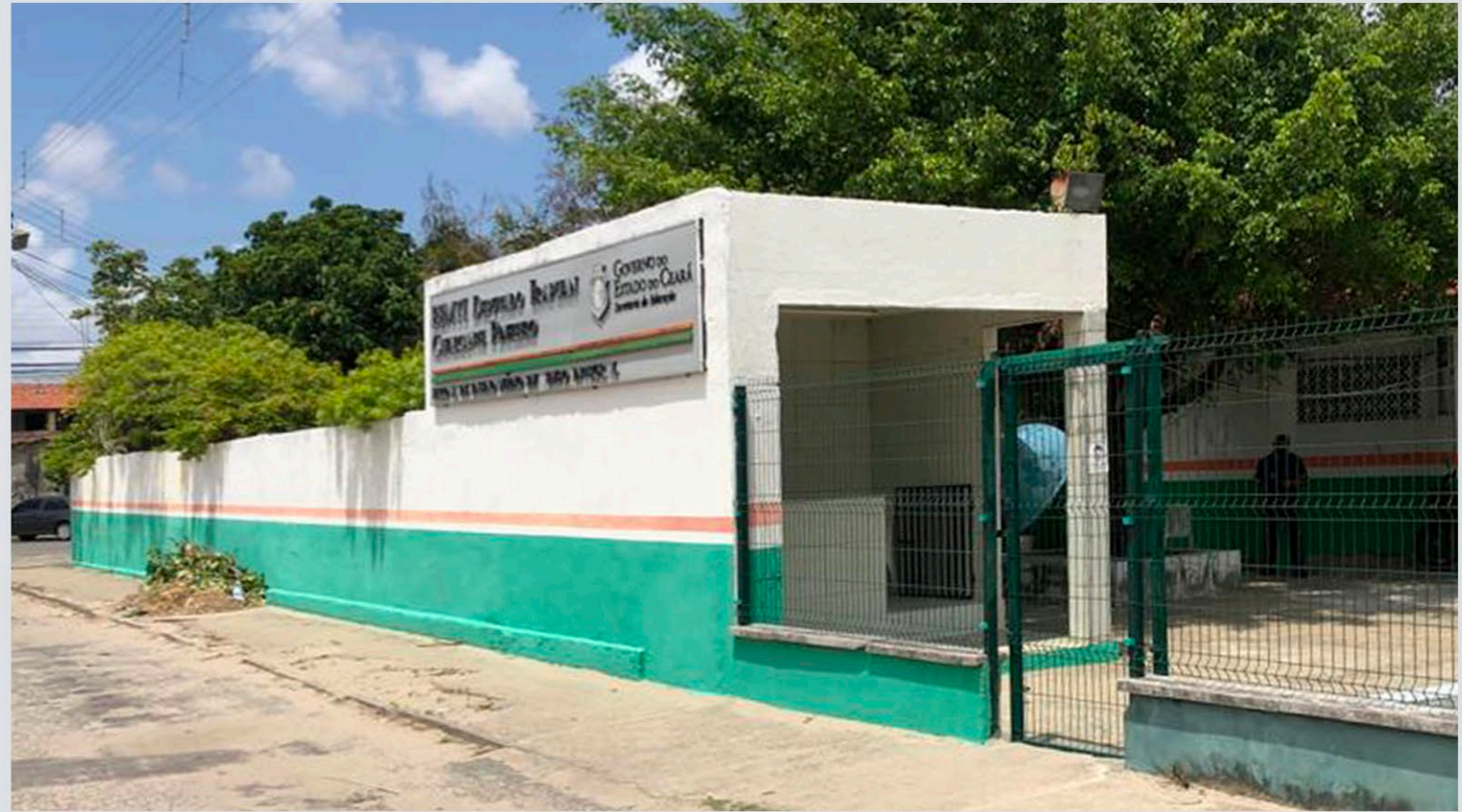

Placa lonada com a opção de backlight e pintura em muro simplificada com grafismos da nova comunicação adotada pelo Governo do Ceará.



Placa lonada com backlight

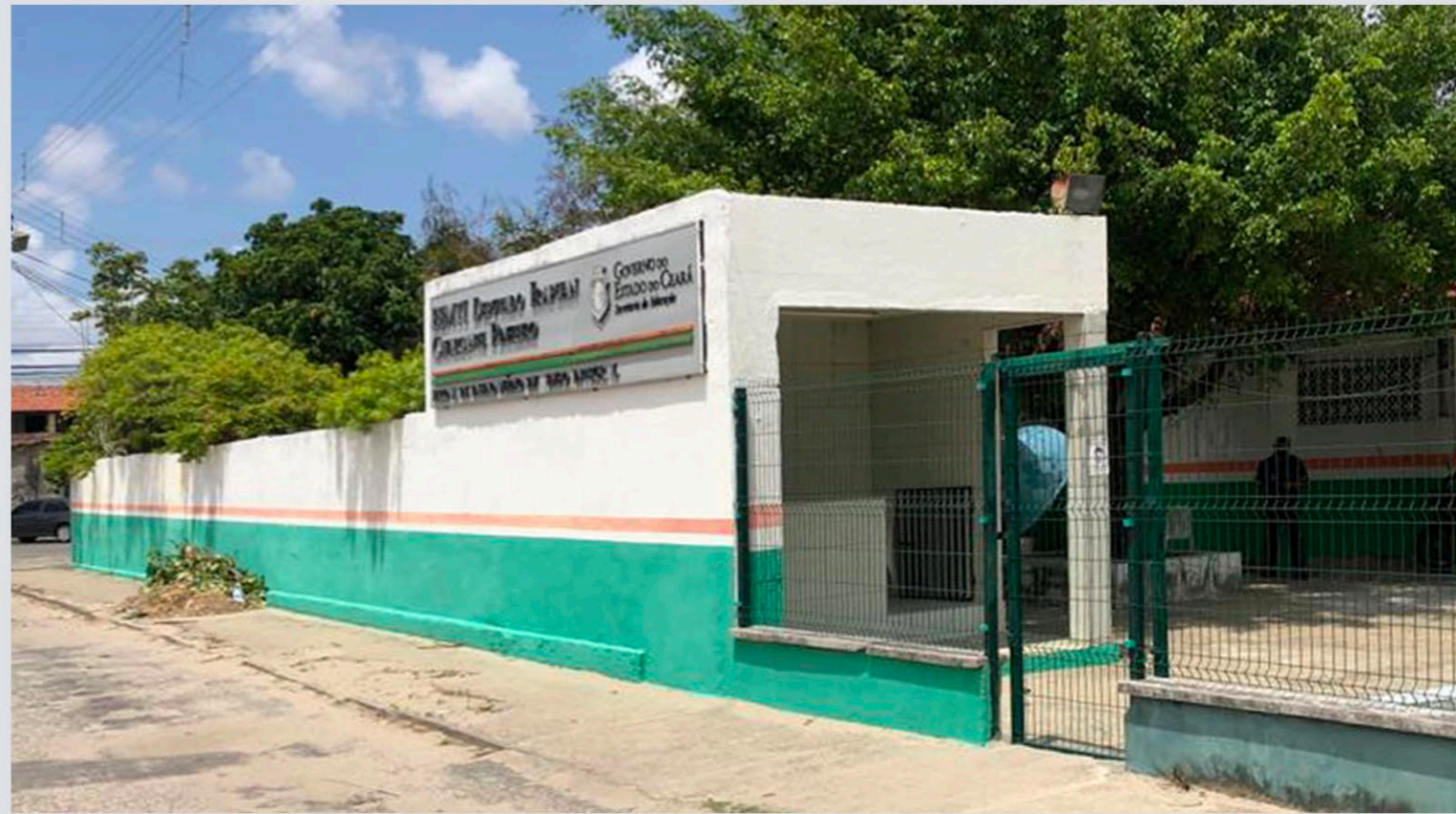
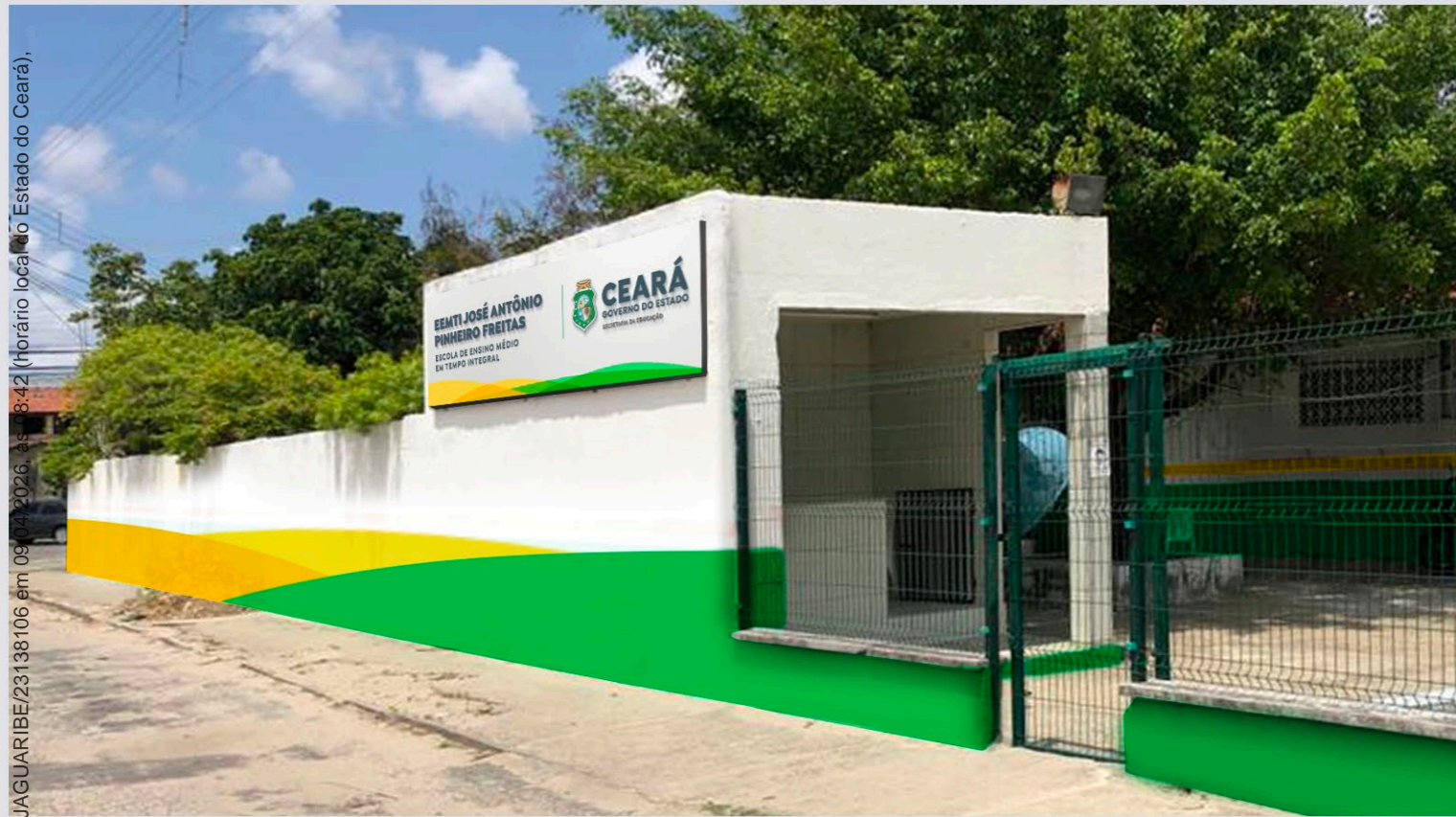

Placa com a opção em letra caixa e pintura em muro simplificada com grafismos da nova comunicação adotada pelo Governo do Ceará.



Placa com letra caixa



Muro

Sugestão de aplicação de marca da escola no muro (pode ser totalmente pintada ou com a opção de letra caixa) e aplicação dos grafismos simplificados da nova identidade visual pintados no muro.





Placa lonada backlight

Nesse exemplo, temos a placa com backlight e aplicação dos grafismos simplificados da nova identidade visual pintados no muro.



EEM ALFREDO MACHADO
ESCOLA DE ENSINO MÉDIO





Placa com letra caixa estilo aço escovado

Sugestão de aplicação para escolas que possuem padrão de arquitetura diferenciado. Além disso, podemos manter a pintura interna com faixas, mas adotando as cores que estão nos novos grafismos.

MURO EXTERNO - FRENTE



MURO EXTERNO



MURO EXTERNO - ESQUINAS

O padrão de ondas deverá ser aplicado de forma espelhada, tendo como referência o portão.
A onda amarela deverá ficar com o topo alinhado à linha amarela na esquina

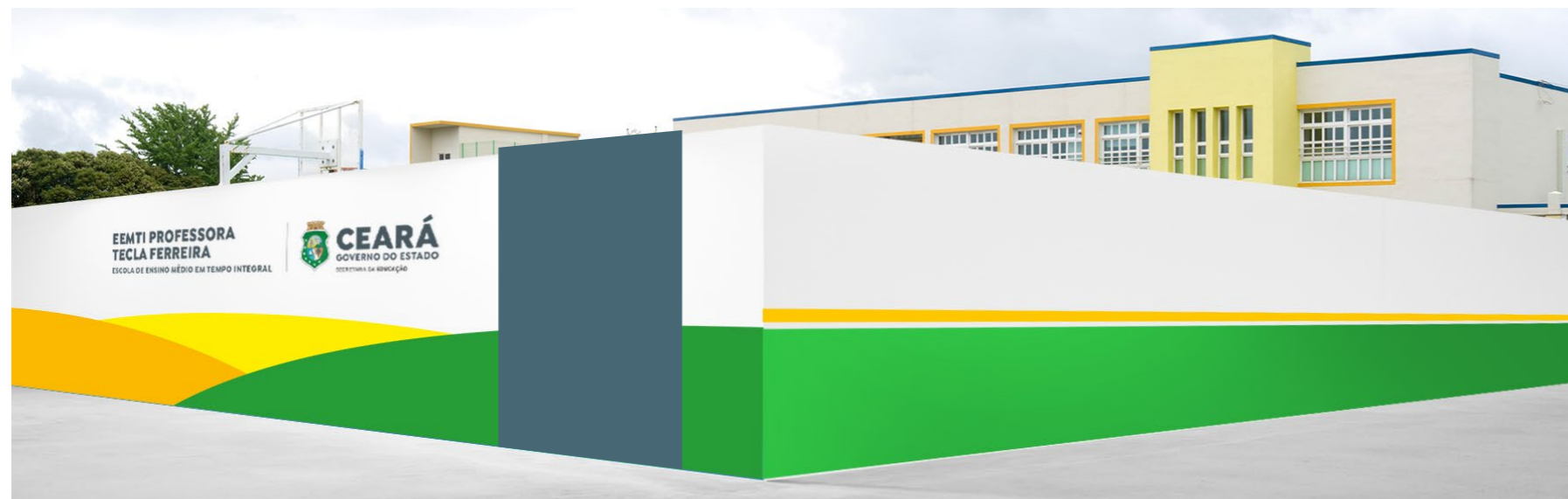
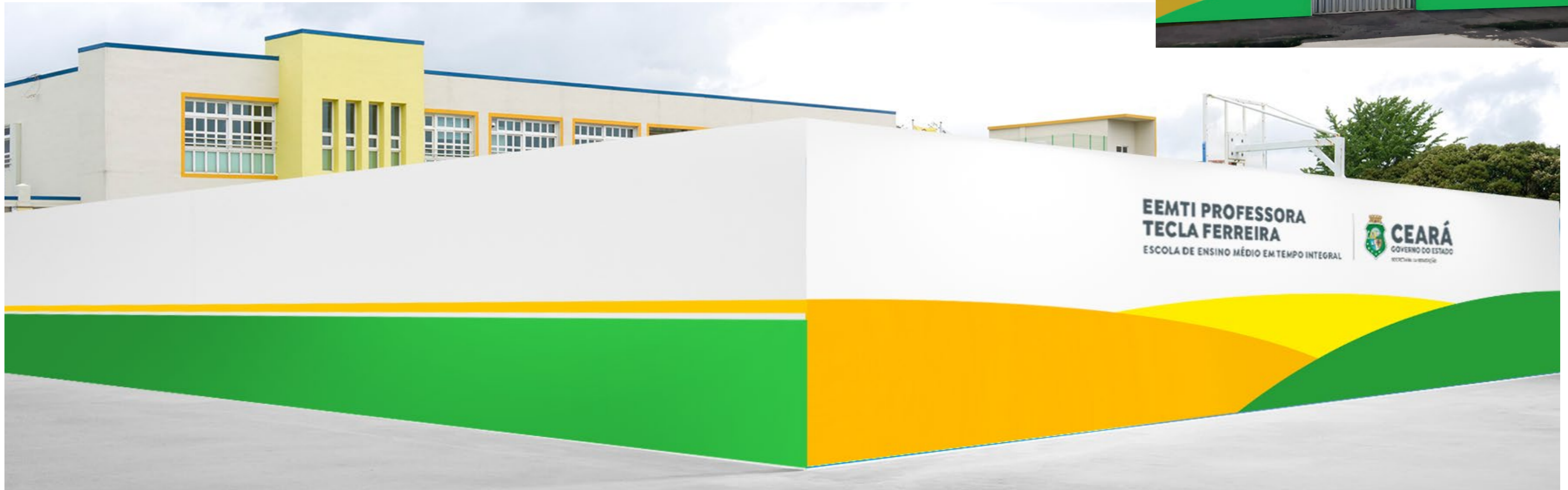

Nos casos em que o espelhamento das ondas não seja possível, como exemplo: entrada da escola próxima da esquina, a onda verde deverá ficar alinhada à tarja verde da parede lateral.



MURO INTERNO

Documento conferido e validado por: VERA CRISTINA CHAVES DIOGENES - SEDUC/CREDE 11 - JAGUARIBE/23138106 em 09/04/2026, às 08:42 (horário local do Estado do Ceará), conforme disposto no Decreto Estadual nº 34.097, de 8 de junho de 2021.

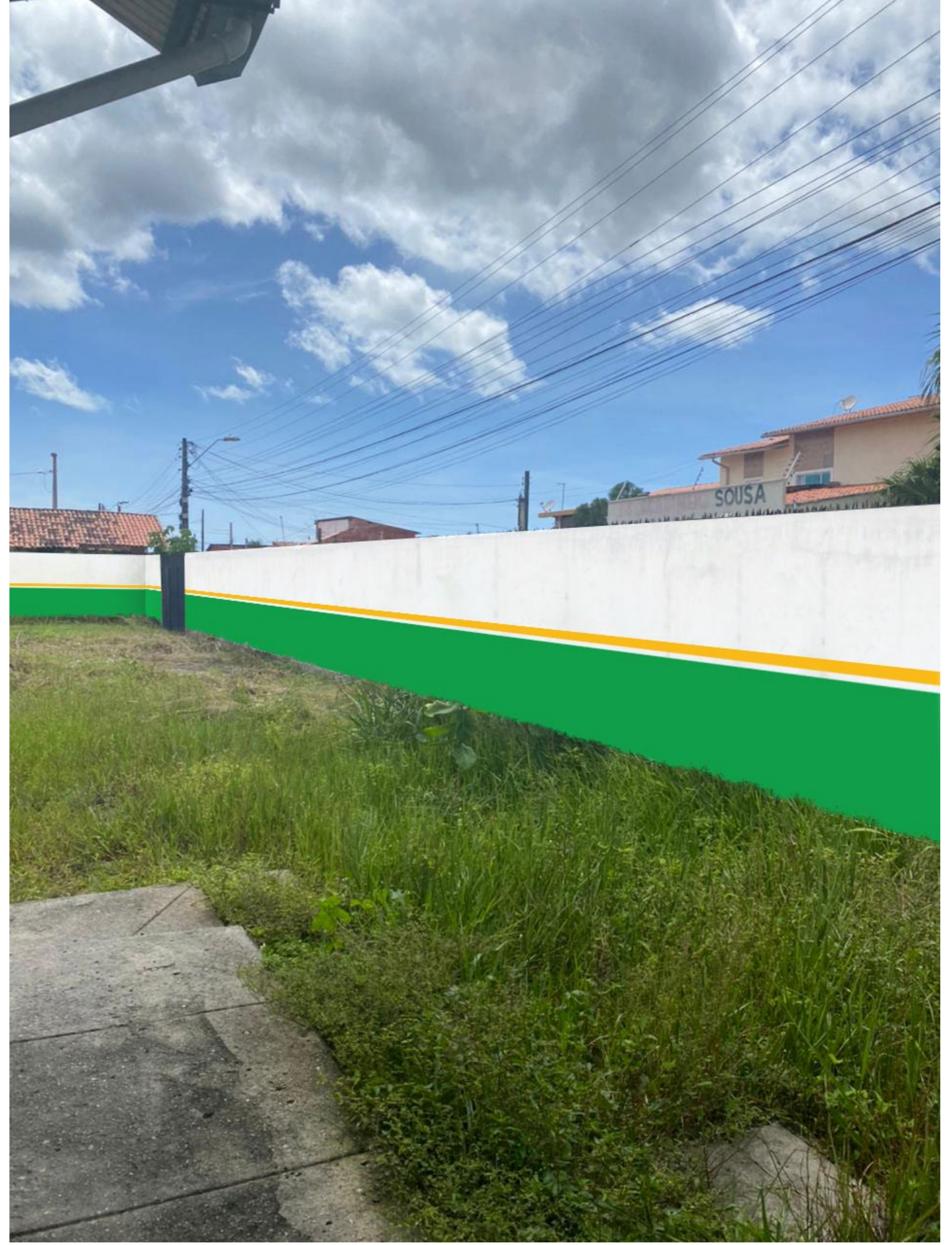

**EEMTI PROFESSORA
TECLA FERREIRA**
ESCOLA DE ENSINO MÉDIO EM TEMPO INTEGRAL



CEARÁ
GOVERNO DO ESTADO
SECRETARIA DA EDUCAÇÃO



MURO EXTERNO



PROPORÇÃO SUGERIDA

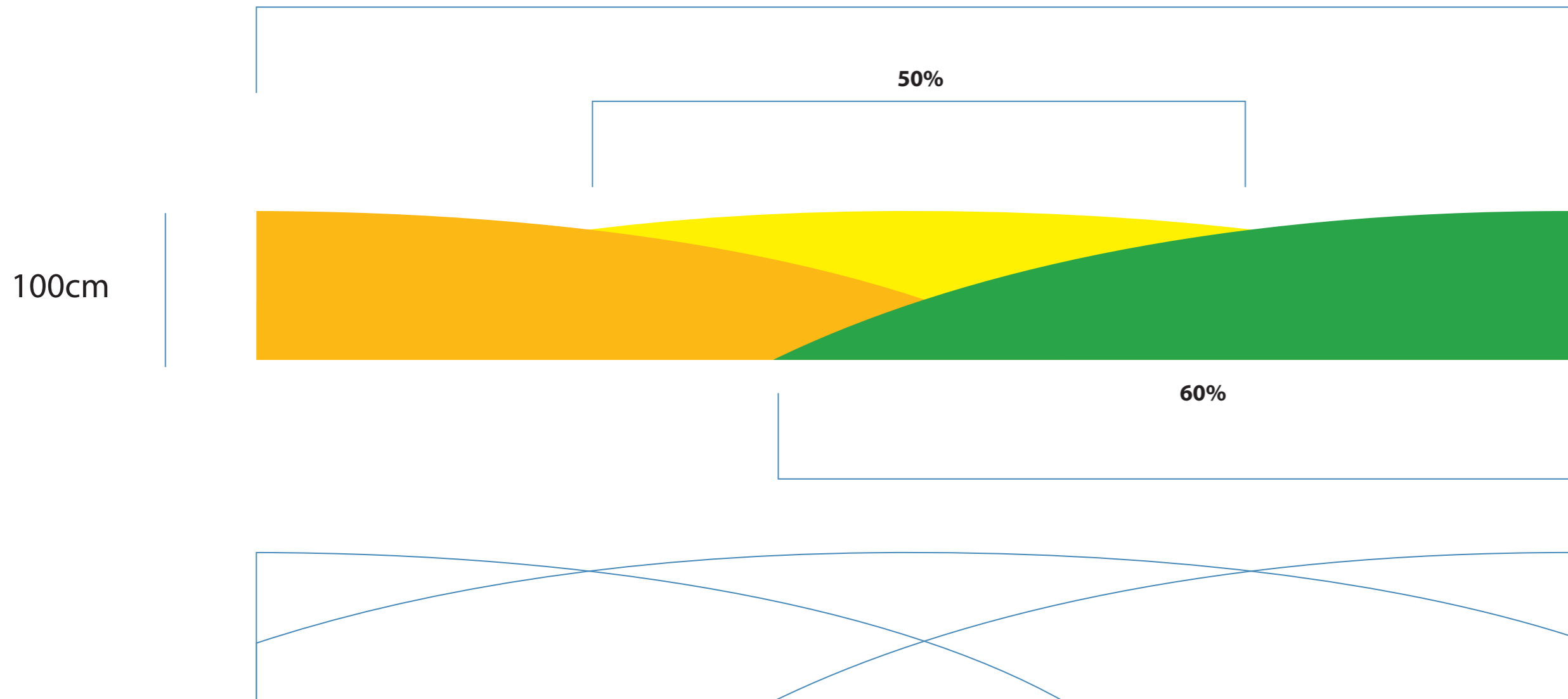

MURO EXTERNO - PROPORÇÃO E CORES

LARGURA DO MURO



	C	M	Y	K		C	M	Y	K		C	M	Y	K		
	80	10	100	0			0	30	100	0			0	0	100	0
	PANTONE 7739C					PANTONE 7549C					PANTONE 803C					



MURO INTERNO E EXTERNO (LATERAIS) - PROPORÇÃO E CORES



	C	M	Y	K
	80	10	100	0

PANTONE 7739C

	C	M	Y	K
	0	30	100	0

PANTONE 7549C



NOME DA ESCOLA - PROPORÇÃO E CORES



Tamanho do Brasão em relação aos textos.
Topo do texto superior alinhado à base da torre.
Base do texto inferior com alinhado a base da estrela.

TEXTO SUPERIOR: tamanho X (Exemplo: corpo 30pt)

TEXTO INFERIOR: tamanho X/2 (Exemplo: corpo 15pt)

**EEMTI PROFESSORA
TECLA FERREIRA**
ESCOLA DE ENSINO MÉDIO EM TEMPO INTEGRAL

E
Distância dos textos
Altura do texto inferior
E

ISIDORA SANS BLACK
ISIDORA SANS BOLD

	C	M	Y	K
	30	0	0	75
	PANTONE 445C			



Documento conferido e validado por: VERA CRISTINA CHAVES DIOGENES - SEDUC/CREDE 11 - JAGUARIBE/23138106 em 09/04/2026, às 08:42 (horário local do Estado do Ceará), conforme disposto no Decreto Estadual nº 34.097, de 8 de junho de 2021.

