



MARANGUAPE
MEU ORGULHO, MEU AMOR

RELATÓRIO ANALÍTICO - COMPOSIÇÕES DE CUSTOS

OBRA:	SD REFORMA DA PRAÇA CENTRAL DO ITAPEBUSSU R01	DATA:	15/12/2025	BDI:	23,66%
DESCRIÇÃO:	REFORMA DA PRAÇA DE ITAPEBUSSU R01	FONTE:	SEINFRA	VERSÃO:	028 SEM DESONERAÇÃO
LOCAL:	PRAÇA CENTRAL - ITAPEBUSSU - MARANGUAPE/CE	SINAPI:	2025/09 SEM DESONERAÇÃO	HORA:	14,15%
CLIENTE:	PREFEITURA MUNICIPAL DE MARANGUAPE	PRÓPRIA:	PRÓPRIA	MES:	11,31%



1.2.5. C1045 DEMOLIÇÃO DE COBERTURA C/TELHAS CERÂMICAS (M2)

Mão de Obra	FONTE	UNID	COEFICIENTE	PREÇO UNITÁRIO	TOTAL
I2391 PEDREIRO	SEINFRA	H	0,06000000	R\$ 26,8600	R\$ 1,6116
I2543 SERVENTE	SEINFRA	H	0,60000000	R\$ 20,2600	R\$ 12,1560
TOTAL Mão de Obra:					R\$ 13,7676
VALOR:					13,77

2.1.1. C0328 ATERRO C/COMPACTAÇÃO MECÂNICA E CONTROLE, MAT. DE AQUISIÇÃO (M3)

Equipamento Custo Horário	FONTE	UNID	COEFICIENTE	PREÇO UNITÁRIO	TOTAL
I0706 CAMINHÃO TANQUE 6.000 l (CHP)	SEINFRA	H	0,03500000	R\$ 184,8907	R\$ 6,4712
I0725 COMPACTADOR DE PLACA VIBRATÓRIA HP 7 (CHP)	SEINFRA	H	0,03500000	R\$ 51,5141	R\$ 1,8030
TOTAL Equipamento Custo Horário:					R\$ 8,2742
Material	FONTE	UNID	COEFICIENTE	PREÇO UNITÁRIO	TOTAL
I0111 AREIA VERMELHA	SEINFRA	M3	1,10000000	R\$ 70,0000	R\$ 77,0000
TOTAL Material:					R\$ 77,0000
Mão de Obra	FONTE	UNID	COEFICIENTE	PREÇO UNITÁRIO	TOTAL
I2543 SERVENTE	SEINFRA	H	1,05000000	R\$ 20,2600	R\$ 21,2730
TOTAL Mão de Obra:					R\$ 21,2730
VALOR:					106,55

2.1.2. C2864 LASTRO DE PÓ DE PEDRA (M3)

Material	FONTE	UNID	COEFICIENTE	PREÇO UNITÁRIO	TOTAL
I2403 PÓ DE PEDRA	SEINFRA	M3	1,15000000	R\$ 77,1300	R\$ 88,6995
TOTAL Material:					R\$ 88,6995
Mão de Obra	FONTE	UNID	COEFICIENTE	PREÇO UNITÁRIO	TOTAL
I2543 SERVENTE	SEINFRA	H	1,30000000	R\$ 20,2600	R\$ 26,3380
TOTAL Mão de Obra:					R\$ 26,3380
VALOR:					115,04

2.1.3. C1609 LASTRO DE CONCRETO INCLUINDO PREPARO E LANÇAMENTO (M3)

Material	FONTE	UNID	COEFICIENTE	PREÇO UNITÁRIO	TOTAL
I0109 AREIA MEDIA	SEINFRA	M3	0,69800000	R\$ 83,5800	R\$ 58,3388
I0280 BRITA	SEINFRA	M3	0,87800000	R\$ 100,5000	R\$ 88,2390
I0805 CIMENTO PORTLAND	SEINFRA	KG	220,00000000	R\$ 0,7100	R\$ 156,2000
TOTAL Material:					R\$ 302,7778
Mão de Obra	FONTE	UNID	COEFICIENTE	PREÇO UNITÁRIO	TOTAL
I2391 PEDREIRO	SEINFRA	H	2,00000000	R\$ 26,8600	R\$ 53,7200
I2543 SERVENTE	SEINFRA	H	16,00000000	R\$ 20,2600	R\$ 324,1600
TOTAL Mão de Obra:					R\$ 377,8800



MARANGUAPE
MEU CROQUIHO. MEU AMOR

RELATÓRIO ANALÍTICO - COMPOSIÇÕES DE CUSTOS

OBRA:	SD REFORMA DA PRAÇA CENTRAL DO ITAPEBUSSU R01	DATA : 15/12/2025	BDI : 23,66%
DESCRIÇÃO:	REFORMA DA PRAÇA DE ITAPEBUSSU R01	FONTE	VERSÃO
LOCAL:	PRAÇA CENTRAL - ITAPEBUSSU - MARANGUAPE/CE	SEINFRA	028 SEM DESONERAÇÃO
CLIENTE:	PREFEITURA MUNICIPAL DE MARANGUAPE	SINAPI	2025/09 SEM DESONERAÇÃO
		PRÓPRIA	PRÓPRIA
		HORA	MES
		114,15%	71,31%
		115,10%	71,84%
		0,00%	0,00%

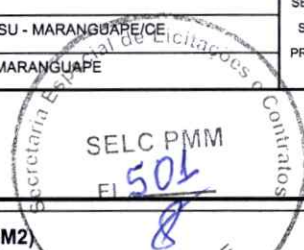

VALOR:	680,66
--------	--------

2.1.4. C5225 LONA PLÁSTICA PRETA APLICADA EM PISOS (M2)

Material	FONTE	UNID	COEFICIENTE	PREÇO UNITÁRIO	TOTAL
I1348 LONA PLASTICA PRETA	SEINFRA	M2	1,05000000	R\$ 1,1500	R\$ 1,2075
TOTAL Material:					R\$ 1,2075

Mão de Obra	FONTE	UNID	COEFICIENTE	PREÇO UNITÁRIO	TOTAL
I2391 PEDREIRO	SEINFRA	H	0,00490000	R\$ 26,8600	R\$ 0,1316
I2543 SERVENTE	SEINFRA	H	0,00590000	R\$ 20,2600	R\$ 0,1195
TOTAL Mão de Obra:					R\$ 0,2511

VALOR:	1,46
--------	------

2.1.5. C3449 MEIO FIO PRÉ MOLDADO (0,07x0,30x1,00)m C/REJUNTAMENTO (M)

Material	FONTE	UNID	COEFICIENTE	PREÇO UNITÁRIO	TOTAL
I0971 MEIO FIO PRE MOLDADO DIM.=(0,07x0,30x1,00)m	SEINFRA	M	1,00000000	R\$ 15,8600	R\$ 15,8600
TOTAL Material:					R\$ 15,8600

Mão de Obra	FONTE	UNID	COEFICIENTE	PREÇO UNITÁRIO	TOTAL
I2391 PEDREIRO	SEINFRA	H	0,18000000	R\$ 26,8600	R\$ 4,8348
I2543 SERVENTE	SEINFRA	H	0,36000000	R\$ 20,2600	R\$ 7,2936
TOTAL Mão de Obra:					R\$ 12,1284

Serviço	FONTE	UNID	COEFICIENTE	PREÇO UNITÁRIO	TOTAL
C0170 ARGAMASSA DE CIMENTO E AREIA S/PEN. TRAÇO 1:3	SEINFRA	M3	0,00100000	R\$ 649,2900	R\$ 0,6493
TOTAL Serviço:					R\$ 0,6493

VALOR:	28,64
--------	-------

2.1.6. C3251 CONFECÇÃO DE BANQUETA / MEIO FIO PRÉ-MOLDADA DE CONCRETO PARA VIAS URBANAS (1,00 x 0,35 x 0,15m) (M)

Equipamento Custo Horário	FONTE	UNID	COEFICIENTE	PREÇO UNITÁRIO	TOTAL
I0639 MESA VIBRATÓRIA E FORMAS (CHI)	SEINFRA	H	0,00000000	R\$ 25,0215	R\$ 0,0000
I0753 MESA VIBRATÓRIA E FORMAS (CHP)	SEINFRA	H	0,10000000	R\$ 26,9571	R\$ 2,6957
TOTAL Equipamento Custo Horário:					R\$ 2,6957

Mão de Obra	FONTE	UNID	COEFICIENTE	PREÇO UNITÁRIO	TOTAL
I2391 PEDREIRO	SEINFRA	H	0,10000000	R\$ 26,8600	R\$ 2,6860
I2543 SERVENTE	SEINFRA	H	1,00000000	R\$ 20,2600	R\$ 20,2600
TOTAL Mão de Obra:					R\$ 22,9460

Serviço	FONTE	UNID	COEFICIENTE	PREÇO UNITÁRIO	TOTAL
C3269 CONCRETO P/VIBR., FCK=13,5MPa COM AGREGADO PRODUZIDO (S/TRANSP.)	SEINFRA	M3	0,04750000	R\$ 447,8100	R\$ 21,2710
TOTAL Serviço:					R\$ 21,2710

VALOR:	46,91
--------	-------

2.2.1. C5028 PISO INTERTRAVADO TIPO TIJOLINHO (20 X 10 X 4CM), CINZA - COMPACTAÇÃO MECANIZADA (M2)



MARANGUAPE
MEU ORGULHO, MEU AMOR

RELATÓRIO ANALÍTICO - COMPOSIÇÕES DE CUSTOS

OBRA:	SD REFORMA DA PRAÇA CENTRAL DO ITAPEBUSSU R01	DATA :	15/12/2025	BDI :	23,66%
DESCRIÇÃO:	REFORMA DA PRAÇA DE ITAPEBUSSU R01	FONTE	VERSÃO	HORA	MES
LOCAL:	PRAÇA CENTRAL - ITAPEBUSSU - MARANGUAPE/CE	SEINFRA	028 SEM DESONERAÇÃO	114,55%	71,31%
CLIENTE:	PREFEITURA MUNICIPAL DE MARANGUAPE	SINAPI	2025/09 SEM DESONERAÇÃO	145,10%	71,84%
		PRÓPRIA	PRÓPRIA	0,00%	0,00%



FL 502

Equipamento Custo Horário		FONTE	UNID	COEFICIENTE	PREÇO UNITÁRIO	TOTAL
10612	COMPACTADOR DE PLACA VIBRATÓRIA HP 7 (CHI)	SEINFRA	H	0,07570000	R\$ 34,8011	R\$ 2,6344
10725	COMPACTADOR DE PLACA VIBRATÓRIA HP 7 (CHP)	SEINFRA	H	0,00410000	R\$ 51,5141	R\$ 0,2112
TOTAL Equipamento Custo Horário:						R\$ 2,8456

Material		FONTE	UNID	COEFICIENTE	PREÇO UNITÁRIO	TOTAL
10109	AREIA MEDIA	SEINFRA	M3	0,05680000	R\$ 83,5800	R\$ 4,7473
12403	PÓ DE PEDRA	SEINFRA	M3	0,00650000	R\$ 77,1300	R\$ 0,5013
19513	TIJOLINHO (20 X 10 X 4CM), COR NATURAL	SEINFRA	UN	51,00000000	R\$ 0,7100	R\$ 36,2100
TOTAL Material:						R\$ 41,4586

Mão de Obra		FONTE	UNID	COEFICIENTE	PREÇO UNITÁRIO	TOTAL
10445	CALCETEIRO	SEINFRA	H	0,15950000	R\$ 26,8600	R\$ 4,2842
12543	SERVENTE	SEINFRA	H	0,15950000	R\$ 20,2600	R\$ 3,2315
TOTAL Mão de Obra:						R\$ 7,5157

VALOR: 51,82

2.2.2. C5027 PISO INTERTRAVADO TIPO TIJOLINHO (20 X 10 X 4CM), COLORIDO - COMPACTAÇÃO MECANIZADA (M2)

Equipamento Custo Horário		FONTE	UNID	COEFICIENTE	PREÇO UNITÁRIO	TOTAL
10612	COMPACTADOR DE PLACA VIBRATÓRIA HP 7 (CHI)	SEINFRA	H	0,07570000	R\$ 34,8011	R\$ 2,6344
10725	COMPACTADOR DE PLACA VIBRATÓRIA HP 7 (CHP)	SEINFRA	H	0,00410000	R\$ 51,5141	R\$ 0,2112
TOTAL Equipamento Custo Horário:						R\$ 2,8456

Material		FONTE	UNID	COEFICIENTE	PREÇO UNITÁRIO	TOTAL
10109	AREIA MEDIA	SEINFRA	M3	0,05680000	R\$ 83,5800	R\$ 4,7473
12403	PÓ DE PEDRA	SEINFRA	M3	0,00650000	R\$ 77,1300	R\$ 0,5013
19512	TIJOLINHO (20 X 10 X 4CM), COLORIDO	SEINFRA	UN	51,00000000	R\$ 0,8700	R\$ 44,3700
TOTAL Material:						R\$ 49,6186

Mão de Obra		FONTE	UNID	COEFICIENTE	PREÇO UNITÁRIO	TOTAL
10445	CALCETEIRO	SEINFRA	H	0,15950000	R\$ 26,8600	R\$ 4,2842
12543	SERVENTE	SEINFRA	H	0,15950000	R\$ 20,2600	R\$ 3,2315
TOTAL Mão de Obra:						R\$ 7,5157

VALOR: 59,98

2.2.3. C4917 PISO INTERTRAVADO TIPO TIJOLINHO (20X10X8)CM 35MPA, COR CINZA - COMPACTAÇÃO MECANIZADA (M2)

Equipamento Custo Horário		FONTE	UNID	COEFICIENTE	PREÇO UNITÁRIO	TOTAL
10612	COMPACTADOR DE PLACA VIBRATÓRIA HP 7 (CHI)	SEINFRA	H	0,12110000	R\$ 34,8011	R\$ 4,2144
10725	COMPACTADOR DE PLACA VIBRATÓRIA HP 7 (CHP)	SEINFRA	H	0,00550000	R\$ 51,5141	R\$ 0,2833
TOTAL Equipamento Custo Horário:						R\$ 4,4977

Material		FONTE	UNID	COEFICIENTE	PREÇO UNITÁRIO	TOTAL
10109	AREIA MEDIA	SEINFRA	M3	0,05680000	R\$ 83,5800	R\$ 4,7473
19104	BLOQUETE/PISO INTERTRAVADO DE CONCRETO - MODELO RETANGULAR/TIJOLINHO/PAVER/HOLANDES/PARALELEPIPED O, 20 CM X 10 CM, E = 8 CM, RESISTENCIA DE 35 MPA (NBR 9781), COR NATURAL	SEINFRA	M2	1,00300000	R\$ 56,6100	R\$ 56,7798
12403	PÓ DE PEDRA	SEINFRA	M3	0,00870000	R\$ 77,1300	R\$ 0,6710

RELATÓRIO ANALÍTICO - COMPOSIÇÕES DE CUSTOS															
 MARANGUAPE <small>MEU ORGULHO, MEU AMOR</small>	OBRA:	SD REFORMA DA PRAÇA CENTRAL DO ITAPEBUSSU R01	DATA : 15/12/2025												
	DESCRIÇÃO:	REFORMA DA PRAÇA DE ITAPEBUSSU R01	<table border="1"> <thead> <tr> <th>BDI</th> <th>HORA</th> <th>MES</th> </tr> </thead> <tbody> <tr> <td>23,66%</td> <td>14,15%</td> <td>71,31%</td> </tr> <tr> <td></td> <td>115,10%</td> <td>71,84%</td> </tr> <tr> <td></td> <td>0,00%</td> <td>0,00%</td> </tr> </tbody> </table>	BDI	HORA	MES	23,66%	14,15%	71,31%		115,10%	71,84%		0,00%	0,00%
	BDI	HORA	MES												
	23,66%	14,15%	71,31%												
	115,10%	71,84%													
	0,00%	0,00%													
LOCAL:	PRAÇA CENTRAL - ITAPEBUSSU - MARANGUAPE/CE	<table border="1"> <thead> <tr> <th>SEINFRA</th> <th>SINAPI</th> <th>PRÓPRIA</th> </tr> </thead> <tbody> <tr> <td>028 SEM DESONERAÇÃO</td> <td>2025/09 SEM DESONERAÇÃO</td> <td>PRÓPRIA</td> </tr> </tbody> </table>	SEINFRA	SINAPI	PRÓPRIA	028 SEM DESONERAÇÃO	2025/09 SEM DESONERAÇÃO	PRÓPRIA							
SEINFRA	SINAPI	PRÓPRIA													
028 SEM DESONERAÇÃO	2025/09 SEM DESONERAÇÃO	PRÓPRIA													
CLIENTE:	PREFEITURA MUNICIPAL DE MARANGUAPE														



TOTAL Material: R\$ 62,1981

Mão de Obra	FONTES	UNID	COEFICIENTE	PREÇO UNITÁRIO	TOTAL	
10445	CALCETEIRO	SEINFRA	H	0,25310000	R\$ 26,8600	R\$ 6,7983
12543	SERVENTE	SEINFRA	H	0,25310000	R\$ 20,2600	R\$ 5,1278
TOTAL Mão de Obra:					R\$ 11,9261	
VALOR:					78,62	

2.2.4. C4819 PISO INTERTRAVADO TIPO TIJOLINHO (20X10X6)CM 35MPA, COR CINZA - COMPACTAÇÃO MECANIZADA (M2)

Equipamento Custo Horário	FONTES	UNID	COEFICIENTE	PREÇO UNITÁRIO	TOTAL	
10612	COMPACTADOR DE PLACA VIBRATÓRIA HP 7 (CHI)	SEINFRA	H	0,07570000	R\$ 34,8011	R\$ 2,6344
10725	COMPACTADOR DE PLACA VIBRATÓRIA HP 7 (CHP)	SEINFRA	H	0,00410000	R\$ 51,5141	R\$ 0,2112
TOTAL Equipamento Custo Horário:					R\$ 2,8456	

Material	FONTES	UNID	COEFICIENTE	PREÇO UNITÁRIO	TOTAL	
10109	AREIA MEDIA	SEINFRA	M3	0,05680000	R\$ 83,5800	R\$ 4,7473
19099	BLOQUETE/PISO INTERTRAVADO DE CONCRETO - MODELO RETANGULAR/TIJOLINHO/PAVER/HOLANDES/PARALELEPIPED O, 20 CM X 10 CM, E = 6 CM, RESISTENCIA DE 35 MPA (NBR 9781), COR NATURAL	SEINFRA	M2	1,00310000	R\$ 40,7300	R\$ 40,8563
12403	PÓ DE PEDRA	SEINFRA	M3	0,00650000	R\$ 77,1300	R\$ 0,5013
TOTAL Material:					R\$ 46,1049	

Mão de Obra	FONTES	UNID	COEFICIENTE	PREÇO UNITÁRIO	TOTAL	
10445	CALCETEIRO	SEINFRA	H	0,15950000	R\$ 26,8600	R\$ 4,2842
12543	SERVENTE	SEINFRA	H	0,15950000	R\$ 20,2600	R\$ 3,2315
TOTAL Mão de Obra:					R\$ 7,5157	
VALOR:					56,47	

2.2.5. C5028 PISO INTERTRAVADO TIPO TIJOLINHO (20 X 10 X 4CM), CINZA - COMPACTAÇÃO MECANIZADA (M2)

Equipamento Custo Horário	FONTES	UNID	COEFICIENTE	PREÇO UNITÁRIO	TOTAL	
10612	COMPACTADOR DE PLACA VIBRATÓRIA HP 7 (CHI)	SEINFRA	H	0,07570000	R\$ 34,8011	R\$ 2,6344
10725	COMPACTADOR DE PLACA VIBRATÓRIA HP 7 (CHP)	SEINFRA	H	0,00410000	R\$ 51,5141	R\$ 0,2112
TOTAL Equipamento Custo Horário:					R\$ 2,8456	

Material	FONTES	UNID	COEFICIENTE	PREÇO UNITÁRIO	TOTAL	
10109	AREIA MEDIA	SEINFRA	M3	0,05680000	R\$ 83,5800	R\$ 4,7473
12403	PÓ DE PEDRA	SEINFRA	M3	0,00650000	R\$ 77,1300	R\$ 0,5013
19513	TIJOLINHO (20 X 10 X 4CM), COR NATURAL	SEINFRA	UN	51,00000000	R\$ 0,7100	R\$ 36,2100
TOTAL Material:					R\$ 41,4586	

Mão de Obra	FONTES	UNID	COEFICIENTE	PREÇO UNITÁRIO	TOTAL	
10445	CALCETEIRO	SEINFRA	H	0,15950000	R\$ 26,8600	R\$ 4,2842
12543	SERVENTE	SEINFRA	H	0,15950000	R\$ 20,2600	R\$ 3,2315
TOTAL Mão de Obra:					R\$ 7,5157	
VALOR:					51,82	



MARANGUAPE
MEU ORGULHO, MEU AMOR

RELATÓRIO ANALÍTICO - COMPOSIÇÕES DE CUSTOS

OBRA:	SD REFORMA DA PRAÇA CENTRAL DO ITAPEBUSSU R01	DATA:	15/12/2025	BDI:	23,66%
DESCRIÇÃO:	REFORMA DA PRAÇA DE ITAPEBUSSU R01	FONTE	VERSÃO	HORA	MES
LOCAL:	PRAÇA CENTRAL - ITAPEBUSSU - MARANGUAPE/CE	SEINFRA	028 SEM DESONERAÇÃO	115,15%	71,34%
CLIENTE:	PREFEITURA MUNICIPAL DE MARANGUAPE	SINAPI	2025/09 SEM DESONERAÇÃO	0,00%	0,00%
		PRÓPRIA	PRÓPRIA		

Secretaria Especial de Licitações e Contratos
SELC/PM
504
FL. 8

2.2.6.1. C2727 DRENAGEM COM CALHA PRÉ-MOLDADA DE CONCRETO D= 0,30m (M)

Material	FONTE	UNID	COEFICIENTE	PREÇO UNITÁRIO	TOTAL
I2455	CALHA DE CONCRETO ARMADO D=0,30M	M	1,05000000	R\$ 42,8700	R\$ 45,0135
TOTAL Material:					R\$ 45,0135

Mão de Obra	FONTE	UNID	COEFICIENTE	PREÇO UNITÁRIO	TOTAL
I2391	PEDREIRO	H	0,32000000	R\$ 26,8600	R\$ 8,5952
I2543	SERVENTE	H	0,64000000	R\$ 20,2600	R\$ 12,9664
TOTAL Mão de Obra:					R\$ 21,5616

Serviço	FONTE	UNID	COEFICIENTE	PREÇO UNITÁRIO	TOTAL
C0170	ARGAMASSA DE CIMENTO E AREIA S/PEN. TRAÇO 1:3	M3	0,00100000	R\$ 649,2900	R\$ 0,6493
TOTAL Serviço:					R\$ 0,6493
VALOR:					67,22

2.2.6.2. C1436 GRELHA DE FERRO P/ CALHAS E CAIXAS (M2)

Material	FONTE	UNID	COEFICIENTE	PREÇO UNITÁRIO	TOTAL
I0108	AREIA GROSSA	M3	0,01000000	R\$ 119,5800	R\$ 1,1958
I0441	CAL HIDRATADA	KG	1,00000000	R\$ 0,9600	R\$ 0,9600
I0805	CIMENTO PORTLAND	KG	3,80000000	R\$ 0,7100	R\$ 2,6980
I1223	GRADIL DE FERRO	M2	1,05000000	R\$ 108,6800	R\$ 114,1140
TOTAL Material:					R\$ 118,9678

Mão de Obra	FONTE	UNID	COEFICIENTE	PREÇO UNITÁRIO	TOTAL
I2391	PEDREIRO	H	1,50000000	R\$ 26,8600	R\$ 40,2900
I2543	SERVENTE	H	1,50000000	R\$ 20,2600	R\$ 30,3900
TOTAL Mão de Obra:					R\$ 70,6800
VALOR:					189,65

2.3.1. C1917 PISO DE CONCRETO FCK=15MPa ESP.= 12cm, ARMADO C/TELA DE AÇO (M2)

Equipamento Custo Horário	FONTE	UNID	COEFICIENTE	PREÇO UNITÁRIO	TOTAL
I0682	BETONEIRA ELÉTRICA 580L (CHP)	H	0,08600000	R\$ 27,5970	R\$ 2,3733
TOTAL Equipamento Custo Horário:					R\$ 2,3733

Material	FONTE	UNID	COEFICIENTE	PREÇO UNITÁRIO	TOTAL
I0109	AREIA MEDIA	M3	0,07470000	R\$ 83,5800	R\$ 6,2434
I0280	BRITA	M3	0,16030000	R\$ 100,5000	R\$ 16,1102
I0805	CIMENTO PORTLAND	KG	34,00000000	R\$ 0,7100	R\$ 24,1400
I1917	TABUA DE 1" - L = 12cm	M	0,80000000	R\$ 7,3500	R\$ 5,8800
I2040	TELA SOLDADA EM AÇO CA-60 B FIO= 5,0MM MALHA 10 X 10 CM (3,11KG/M2)	M2	1,00000000	R\$ 23,8700	R\$ 23,8700
TOTAL Material:					R\$ 76,2436

Mão de Obra	FONTE	UNID	COEFICIENTE	PREÇO UNITÁRIO	TOTAL
I0121	ARMADOR/FERREIRO	H	0,02000000	R\$ 26,8600	R\$ 0,5372
I2391	PEDREIRO	H	0,25000000	R\$ 26,8600	R\$ 6,7150

[Handwritten signature]



MARANGUAPE
MEU CRIGULHO, MEU AMOR

RELATÓRIO ANALÍTICO - COMPOSIÇÕES DE CUSTOS

OBRA:	SD REFORMA DA PRAÇA CENTRAL DO ITAPEBUSSU R01	DATA : 15/12/2025	BDI : 23,66%		
DESCRIÇÃO:	REFORMA DA PRAÇA DE ITAPEBUSSU R01	FONTE	VERSÃO	HORA	MES
LOCAL:	PRAÇA CENTRAL - ITAPEBUSSU - MARANGUAPE/CE	SEINFRA	028 SEM DESONERAÇÃO	114,15%	71,31%
CLIENTE:	PREFEITURA MUNICIPAL DE MARANGUAPE	SINAPI	2025/09 SEM DESONERAÇÃO	115,10%	71,84%
		PRÓPRIA	PRÓPRIA	0,00%	0,00%

12543	SERVENTE	SEINFRA	H	1,95000000	R\$ 20,2600	R\$ 39,5070
					TOTAL Mão de Obra:	R\$ 46,7592
					VALOR:	125,38



2.3.2. C2466 TINTA ACRÍLICA 2 DEMÃOS C/ ROLO DE LÃ (M2)

Material	FONTE	UNID	COEFICIENTE	PREÇO UNITÁRIO	TOTAL	
12083	TINTA 100% ACRÍLICA	SEINFRA	L	0,30000000	R\$ 22,2000	R\$ 6,6600
					TOTAL Material:	R\$ 6,6600

Mão de Obra	FONTE	UNID	COEFICIENTE	PREÇO UNITÁRIO	TOTAL	
10045	AJUDANTE DE PINTOR	SEINFRA	H	0,30000000	R\$ 21,1000	R\$ 6,3300
12395	PINTOR	SEINFRA	H	1,20000000	R\$ 26,8600	R\$ 32,2320
					TOTAL Mão de Obra:	R\$ 38,5620
					VALOR:	45,22

2.4.1. C5210 PISO EMBORRACHADO DRENANTE E ANTI-IMPACTO, COMPOSTO POR PARTÍCULAS DE BORRACHA RECICLADA Prensada, pigmentada e atóxica, 50X50X4CM (FORNECIMENTO E EXECUÇÃO) (M2)

Material	FONTE	UNID	COEFICIENTE	PREÇO UNITÁRIO	TOTAL	
113299	PISO EMBORRACHADO DRENANTE E ANTI-IMPACTO, COMPOSTO POR PARTÍCULAS DE BORRACHA RECICLADA Prensada, pigmentada e atóxica, 50X50X4CM (EXECUTADO)	SEINFRA	M2	1,00000000	R\$ 448,0000	R\$ 448,0000
					TOTAL Material:	R\$ 448,0000
					VALOR:	448,00

2.4.2. C4849 GRAMA SINTÉTICA ESPORTIVA PARA FUTEBOL EM POLIETILENO, COM ALTURA MINIMA DE 50MM (FORNECIMENTO E COLOCAÇÃO) (M2)

Material	FONTE	UNID	COEFICIENTE	PREÇO UNITÁRIO	TOTAL	
19149	GRAMA SINTÉTICA ESPORTIVA PARA FUTEBOL EM POLIETILENO, COM ALTURA MINIMA DE 50MM, INCLUSO FORNECIMENTO E MONTAGEM, FRETE, GRANULO DE PNEU MAIS AREIA PARA AMORTECIMENTO, DEMARCAÇÃO EM GRAMA SINTÉTICA NA COR BRANCA, PROTEÇÃO UV E GARANTIA DE 5 ANOS	SEINFRA	M2	1,00000000	R\$ 169,7300	R\$ 169,7300
					TOTAL Material:	R\$ 169,7300
					VALOR:	169,73

2.5.1. C4624 PISO PODOTÁTIL EXTERNO EM PMC ESP. 3CM, ASSENTADO COM ARGAMASSA (FORNECIMENTO E ASSENTAMENTO) (M2)

Material	FONTE	UNID	COEFICIENTE	PREÇO UNITÁRIO	TOTAL	
10109	AREIA MEDIA	SEINFRA	M3	0,01820000	R\$ 83,5800	R\$ 1,5212
10441	CAL HIDRATADA	SEINFRA	KG	2,73000000	R\$ 0,9600	R\$ 2,6208
10805	CIMENTO PORTLAND	SEINFRA	KG	2,80000000	R\$ 0,7100	R\$ 1,9880
18623	PISO TÁTIL ALERTA OU DIRECIONAL EM PMC (CONCRETO) ESP. 3cm	SEINFRA	M2	1,10000000	R\$ 67,3800	R\$ 74,1180
					TOTAL Material:	R\$ 80,2480
Mão de Obra	FONTE	UNID	COEFICIENTE	PREÇO UNITÁRIO	TOTAL	
11328	LADRILHISTA	SEINFRA	H	1,60000000	R\$ 26,8600	R\$ 42,9760
12543	SERVENTE	SEINFRA	H	1,25000000	R\$ 20,2600	R\$ 25,3250



MARANGUAPE
MEU ORGULHO, MEU AMOR

RELATÓRIO ANALÍTICO - COMPOSIÇÕES DE CUSTOS

OBRA:	SD REFORMA DA PRAÇA CENTRAL DO ITAPEBUSSU R01	DATA:	15/12/2025	BDI:	23,66%
DESCRIÇÃO:	REFORMA DA PRAÇA DE ITAPEBUSSU R01	FORTE:	VERSÃO	HORA	MES
LOCAL:	PRAÇA CENTRAL - ITAPEBUSSU - MARANGUAPE/CE	SEINFRA	028 SEM DESONERAÇÃO	111,15%	71,31%
CLIENTE:	PREFEITURA MUNICIPAL DE MARANGUAPE	SINAPI	2025/09 SEM DESONERAÇÃO	115,10%	71,84%
		PRÓPRIA	PRÓPRIA	0,00%	0,00%

SECRETARIA DE LICITAÇÕES E CONTRATAS
SELC PMM
FL 506
8

TOTAL Mão de Obra:	R\$ 68,3010
VALOR:	148,55

2.5.2. 105004 RAMPA DE ACESSIBILIDADE EM CONCRETO MOLDADO IN LOCO, EM CALÇADA NOVA COM LARGURA MENOR À 3,00 M, FCK 25MPA, COM PISO PODOTÁTIL. AF_03/2024 (M2)

Material	FORTE	UNID	COEFICIENTE	PREÇO UNITÁRIO	TOTAL
00004718 PEDRA BRITADA N. 2 (19 A 38 MM) POSTO PEDREIRA/FORNECEDOR, SEM FRETE	SINAPI	M3	0,00500000	R\$ 111,60	R\$ 0,55
00005068 PREGO DE ACO POLIDO COM CABECA 17 X 21 (2 X 11)	SINAPI	KG	0,00440790	R\$ 14,19	R\$ 0,06
00004509 SARRAFO *2,5 X 10* CM EM PINUS, MISTA OU EQUIVALENTE DA REGIAO - BRUTA	SINAPI	M	0,73993990	R\$ 5,61	R\$ 4,15
TOTAL Material:					R\$ 4,76

Mão de Obra com Encargos Complementares	FORTE	UNID	COEFICIENTE	PREÇO UNITÁRIO	TOTAL
88309 PEDREIRO COM ENCARGOS COMPLEMENTARES	SINAPI	H	0,63000000	R\$ 30,58	R\$ 19,26
88316 SERVENTE COM ENCARGOS COMPLEMENTARES	SINAPI	H	1,26100000	R\$ 23,56	R\$ 29,70
TOTAL Mão de Obra com Encargos Complementares:					R\$ 48,96

Serviço	FORTE	UNID	COEFICIENTE	PREÇO UNITÁRIO	TOTAL
94965 CONCRETO FCK = 25MPA, TRAÇO 1:2,3:2,7 (EM MASSA SECA DE CIMENTO/ AREIA MÉDIA/ BRITA 1) - PREPARO MECÂNICO COM BETONEIRA 400 L. AF_05/2021	SINAPI	M3	0,12315270	R\$ 527,53	R\$ 64,96
104658 PISO PODOTÁTIL DE ALERTA OU DIRECIONAL, DE CONCRETO, ASSENTADO SOBRE ARGAMASSA. AF_03/2024	SINAPI	M2	0,05765770	R\$ 158,78	R\$ 9,15
TOTAL Serviço:					R\$ 74,11
VALOR:					127,83

3.1.1. 103187 INSTALAÇÃO DE SIMULADOR DE CAMINHADA TRIPLO, EM TUBO DE AÇO CARBONO - EQUIPAMENTO DE GINÁSTICA PARA ACADEMIA AO AR LIVRE / ACADEMIA DA TERCEIRA IDADE - ATI, INSTALADO SOBRE PISO DE CONCRETO EXISTENTE. AF_10/2021 (UN)

Material	FORTE	UNID	COEFICIENTE	PREÇO UNITÁRIO	TOTAL
00042433 SIMULADOR DE CAMINHADA TRIPLO, EM TUBO DE AÇO CARBONO, PINTURA NO PROCESSO ELETROSTÁTICO - EQUIPAMENTO DE GINÁSTICA PARA ACADEMIA AO AR LIVRE / ACADEMIA DA TERCEIRA IDADE - ATI	SINAPI	UN	1,00000000	R\$ 4.789,18	R\$ 4.789,18
TOTAL Material:					R\$ 4.789,18

Mão de Obra com Encargos Complementares	FORTE	UNID	COEFICIENTE	PREÇO UNITÁRIO	TOTAL
88309 PEDREIRO COM ENCARGOS COMPLEMENTARES	SINAPI	H	2,29350000	R\$ 30,58	R\$ 70,13
88316 SERVENTE COM ENCARGOS COMPLEMENTARES	SINAPI	H	1,14670000	R\$ 23,56	R\$ 27,01
TOTAL Mão de Obra com Encargos Complementares:					R\$ 97,14
VALOR:					4.886,32

3.1.2. 103188 INSTALAÇÃO DE SIMULADOR DE CAVALGADA TRIPLO, EM TUBO DE AÇO CARBONO - EQUIPAMENTO DE GINÁSTICA PARA ACADEMIA AO AR LIVRE / ACADEMIA DA TERCEIRA IDADE - ATI, INSTALADO SOBRE PISO DE CONCRETO EXISTENTE. AF_10/2021 (UN)

Material	FORTE	UNID	COEFICIENTE	PREÇO UNITÁRIO	TOTAL
00042434 SIMULADOR DE CAVALGADA TRIPLO, EM TUBO DE AÇO CARBONO, PINTURA NO PROCESSO ELETROSTÁTICO - EQUIPAMENTO DE GINÁSTICA PARA ACADEMIA AO AR LIVRE / ACADEMIA DA TERCEIRA IDADE - ATI	SINAPI	UN	1,00000000	R\$ 5.175,40	R\$ 5.175,40
TOTAL Material:					R\$ 5.175,40

Mão de Obra com Encargos Complementares	FORTE	UNID	COEFICIENTE	PREÇO UNITÁRIO	TOTAL
88309 PEDREIRO COM ENCARGOS COMPLEMENTARES	SINAPI	H	1,76380000	R\$ 30,58	R\$ 53,93

[Handwritten signature]

RELATÓRIO ANALÍTICO - COMPOSIÇÕES DE CUSTOS					
 MARANGUAPE <small>MEU ORGULHO, MEU AMOR</small>	OBRA:	SD REFORMA DA PRAÇA CENTRAL DO ITAPEBUSSU R01	DATA : 15/12/2025		BDI : 23,66%
	DESCRIÇÃO:	REFORMA DA PRAÇA DE ITAPEBUSSU R01	FORTE	VERSÃO	HORA
	LOCAL:	PRAÇA CENTRAL - ITAPEBUSSU - MARANGUAPE/CE	SEINFRA	028 SEM DESONERAÇÃO	114,15%
	CLIENTE:	PREFEITURA MUNICIPAL DE MARANGUAPE	SINAPI	2025/09 SEM DESONERAÇÃO	71,31%
			PRÓPRIA	PRÓPRIA	0,00%

88316	SERVENTE COM ENCARGOS COMPLEMENTARES	SINAPI	H	0,88190000	R\$ 23,56	R\$ 20,77
					TOTAL Mão de Obra com Encargos Complementares:	R\$ 74,70
					VALOR:	5.250,10

3.1.3. 103189 INSTALAÇÃO DE SIMULADOR DE REMO INDIVIDUAL, EM TUBO DE AÇO CARBONO - EQUIPAMENTO DE GINÁSTICA PARA ACADEMIA AO AR LIVRE / ACADEMIA DA TERCEIRA IDADE - ATI, INSTALADO SOBRE PISO DE CONCRETO EXISTENTE. AF_10/2021 (UN)

Material	FORTE	UNID	COEFICIENTE	PREÇO UNITÁRIO	TOTAL	
00042435	SIMULADOR DE REMO INDIVIDUAL, EM TUBO DE AÇO CARBONO, PINTURA NO PROCESSO ELETROSTÁTICO - EQUIPAMENTO DE GINÁSTICA PARA ACADEMIA AO AR LIVRE / ACADEMIA DA TERCEIRA IDADE - ATI	SINAPI	UN	1,00000000	R\$ 2.580,78	R\$ 2.580,78
TOTAL Material:					R\$ 2.580,78	

Mão de Obra com Encargos Complementares	FORTE	UNID	COEFICIENTE	PREÇO UNITÁRIO	TOTAL	
88309	PEDREIRO COM ENCARGOS COMPLEMENTARES	SINAPI	H	1,23410000	R\$ 30,58	R\$ 37,73
88316	SERVENTE COM ENCARGOS COMPLEMENTARES	SINAPI	H	0,61700000	R\$ 23,56	R\$ 14,53
TOTAL Mão de Obra com Encargos Complementares:					R\$ 52,26	
VALOR:					2.633,04	

3.2.1. C0352 BALANÇO ANDORINHA C/03 CADEIRAS, CONFEÇÃO EM TUBO VAPOR E PINTURA ESMALTE SINTÉTICO (UN)

Material	FORTE	UNID	COEFICIENTE	PREÇO UNITÁRIO	TOTAL	
10182	BALANÇO ANDORINHA C/03 CADEIRAS, CONFEÇÃO EM TUBO VAPOR E PINTURA ESMALTE SINTÉTICO	SEINFRA	UN	1,00000000	R\$ 828,1200	R\$ 828,1200
TOTAL Material:					R\$ 828,1200	

Serviço	FORTE	UNID	COEFICIENTE	PREÇO UNITÁRIO	TOTAL	
C0838	CONCRETO P/VIBR., FCK 10 MPa COM AGREGADO ADQUIRIDO	SEINFRA	M3	0,12000000	R\$ 482,4900	R\$ 57,8988
C2784	ESCAVAÇÃO MANUAL SOLO DE 1A.CAT. PROF. ATÉ 1.50m	SEINFRA	M3	0,12000000	R\$ 53,6900	R\$ 6,4428
C1604	LANÇAMENTO E APLICAÇÃO DE CONCRETO S/ ELEVAÇÃO	SEINFRA	M3	0,12000000	R\$ 175,2800	R\$ 21,0336
TOTAL Serviço:					R\$ 85,3752	
VALOR:					913,50	

3.2.2. C3643 CARROSSEL TIPO OLA, CONFEÇÃO EM TUBO VAPOR E PINTURA ESMALTE SINTÉTICO (UN)

Material	FORTE	UNID	COEFICIENTE	PREÇO UNITÁRIO	TOTAL	
16716	CARROSSEL TIPO OLA, CONFEÇÃO EM TUBO VAPOR E PINTURA ESMALTE SINTÉTICO	SEINFRA	UN	1,00000000	R\$ 1.154,7900	R\$ 1.154,7900
TOTAL Material:					R\$ 1.154,7900	

Serviço	FORTE	UNID	COEFICIENTE	PREÇO UNITÁRIO	TOTAL	
C0838	CONCRETO P/VIBR., FCK 10 MPa COM AGREGADO ADQUIRIDO	SEINFRA	M3	0,12000000	R\$ 482,4900	R\$ 57,8988
C2784	ESCAVAÇÃO MANUAL SOLO DE 1A.CAT. PROF. ATÉ 1.50m	SEINFRA	M3	0,12000000	R\$ 53,6900	R\$ 6,4428
C1604	LANÇAMENTO E APLICAÇÃO DE CONCRETO S/ ELEVAÇÃO	SEINFRA	M3	0,12000000	R\$ 175,2800	R\$ 21,0336
TOTAL Serviço:					R\$ 85,3752	
VALOR:					1.240,17	

3.2.3. C3000 GANGORRA C/ 03 PRANCHAS, CONFEÇÃO EM TUBO VAPOR E PINTURA ESMALTE SINTÉTICO (UN)



		RELATÓRIO ANALÍTICO - COMPOSIÇÕES DE CUSTOS			SELC PMM 508	
		OBRA:	SD REFORMA DA PRAÇA CENTRAL DO ITAPEBUSSU R01	DATA:	15/12/2025	BDI
DESCRIÇÃO:	REFORMA DA PRAÇA DE ITAPEBUSSU R01	FONTE	VERSÃO	HORA	MES	
LOCAL:	PRAÇA CENTRAL - ITAPEBUSSU - MARANGUAPE/CE	SEINFRA	028 SEM DESONERAÇÃO	14,15%	71,31%	
CLIENTE:	PREFEITURA MUNICIPAL DE MARANGUAPE	SINAPI	2025/09 SEM DESONERAÇÃO	115,10%	71,84%	
		PRÓPRIA	PRÓPRIA	0,00%	0,00%	

Material	FONTE	UNID	COEFICIENTE	PREÇO UNITÁRIO	TOTAL
I2477	GANGORRA C/03 PRANCHAS, CONFEC. EM TUBO VAPOR E PINTURA ESMALTE SINTETICO	SEINFRA	UN	1,00000000	R\$ 1.137,2100
TOTAL Material:					R\$ 1.137,2100

Serviço	FONTE	UNID	COEFICIENTE	PREÇO UNITÁRIO	TOTAL
C0838	CONCRETO P/IBR., FCK 10 MPa COM AGREGADO ADQUIRIDO	SEINFRA	M3	0,12000000	R\$ 482,4900
C2784	ESCAVAÇÃO MANUAL SOLO DE 1A.CAT. PROF. ATÉ 1.50m	SEINFRA	M3	0,12000000	R\$ 53,6900
C1604	LANÇAMENTO E APLICAÇÃO DE CONCRETO S/ ELEVAÇÃO	SEINFRA	M3	0,12000000	R\$ 175,2800
TOTAL Serviço:					R\$ 85,3752
VALOR:					1.222,59

3.1. C2784 ESCAVAÇÃO MANUAL SOLO DE 1A.CAT. PROF. ATÉ 1.50m (M3)

Mão de Obra	FONTE	UNID	COEFICIENTE	PREÇO UNITÁRIO	TOTAL
I2543	SERVENTE	SEINFRA	H	2,65000000	R\$ 20,2600
TOTAL Mão de Obra:					R\$ 53,6890
VALOR:					53,69

3.3.2. C0056 ALVENARIA DE EMBASAMENTO DE TIJOLO FURADO, C/ ARGAMASSA MISTA C/ CAL HIDRATADA (1:2:8) (M3)

Material	FONTE	UNID	COEFICIENTE	PREÇO UNITÁRIO	TOTAL
I0108	AREIA GROSSA	SEINFRA	M3	0,21000000	R\$ 119,5800
I0441	CAL HIDRATADA	SEINFRA	KG	30,95000000	R\$ 0,9600
I0805	CIMENTO PORTLAND	SEINFRA	KG	30,95000000	R\$ 0,7100
I2081	TIJOLO CERÂMICO FURADO 9X19X19CM	SEINFRA	UN	235,00000000	R\$ 0,5300
TOTAL Material:					R\$ 201,3483
Mão de Obra	FONTE	UNID	COEFICIENTE	PREÇO UNITÁRIO	TOTAL
I2391	PEDREIRO	SEINFRA	H	8,50000000	R\$ 26,8600
I2543	SERVENTE	SEINFRA	H	9,20000000	R\$ 20,2600
TOTAL Mão de Obra:					R\$ 414,7020
VALOR:					616,05

3.3.3. C1807 MURO CONTORNO DE ALVENARIA E CONCRETO (PILAR+CINTA) REBOCADO, COM PINTURA (M2)

Equipamento Custo Horário	FONTE	UNID	COEFICIENTE	PREÇO UNITÁRIO	TOTAL
I0682	BETONEIRA ELÉTRICA 580L (CHP)	SEINFRA	H	0,03000000	R\$ 27,5970
TOTAL Equipamento Custo Horário:					R\$ 0,8279
Material	FONTE	UNID	COEFICIENTE	PREÇO UNITÁRIO	TOTAL
I0163	AÇO CA-50	SEINFRA	KG	2,18000000	R\$ 7,1000
I0103	ARAME RECOZIDO N.18 BWG	SEINFRA	KG	0,04000000	R\$ 16,5300
I0108	AREIA GROSSA	SEINFRA	M3	0,08000000	R\$ 119,5800
I0109	AREIA MEDIA	SEINFRA	M3	0,08500000	R\$ 83,5800
I0280	BRITA	SEINFRA	M3	0,03000000	R\$ 100,5000
I0805	CIMENTO PORTLAND	SEINFRA	KG	45,00000000	R\$ 0,7100
I1600	PEDRA DE MÃO (RACHÃO)	SEINFRA	M3	0,15000000	R\$ 113,2500



MARANGUAPE
MEU ORGULHO, MEU AMOR

RELATÓRIO ANALÍTICO - COMPOSIÇÕES DE CUSTOS

OBRA:	SD REFORMA DA PRAÇA CENTRAL DO ITAPEBUSSU R01	DATA:	15/12/2025	BDI:	23,66%
DESCRIÇÃO:	REFORMA DA PRAÇA DE ITAPEBUSSU R01	FONTE	VERSÃO	HORA	MES
LOCAL:	PRAÇA CENTRAL - ITAPEBUSSU - MARANGUAPE/CE	SEINFRA	028 SEM DESONERAÇÃO	114,15%	71,31%
CLIENTE:	PREFEITURA MUNICIPAL DE MARANGUAPE	SINAPI	2025/09 SEM DESONERAÇÃO	115,10%	71,84%
		PRÓPRIA	PRÓPRIA	0,00%	0,00%

11605	PEDRISCO	SEINFRA	M3	0,01000000	R\$ 100,5000	R\$ 1,0050
11917	TABUA DE 1" - L = 12cm	SEINFRA	M	0,45000000	R\$ 7,3500	R\$ 3,3075
12081	TIJOLO CERÂMICO FURADO 9X19X19CM	SEINFRA	UN	25,00000000	R\$ 0,5300	R\$ 13,2500
12082	TIJOLO MACIÇO COMUM	SEINFRA	UN	18,00000000	R\$ 0,4700	R\$ 8,4600
12098	TINTA MINERAL IMPERMEÁVEL EM PÓ	SEINFRA	KG	0,87000000	R\$ 2,6800	R\$ 2,3316
TOTAL Material:						R\$ 113,1165

Mão de Obra	FONTE	UNID	COEFICIENTE	PREÇO UNITÁRIO	TOTAL	
10040	SEINFRA	H	0,15000000	R\$ 21,1000	R\$ 3,1650	
10045	SEINFRA	H	0,22000000	R\$ 21,1000	R\$ 4,6420	
10121	SEINFRA	H	0,15000000	R\$ 26,8600	R\$ 4,0290	
12391	SEINFRA	H	3,20000000	R\$ 26,8600	R\$ 85,9520	
12395	SEINFRA	H	0,75000000	R\$ 26,8600	R\$ 20,1450	
12543	SEINFRA	H	5,20000000	R\$ 20,2600	R\$ 105,3520	
TOTAL Mão de Obra:						R\$ 223,2850
VALOR:						337,23

3.3.4. C0773 CHAPIM PRÉ-MOLDADO DE CONCRETO (M2)

Equipamento Custo Horário	FONTE	UNID	COEFICIENTE	PREÇO UNITÁRIO	TOTAL	
10682	SEINFRA	H	0,02000000	R\$ 27,5970	R\$ 0,5519	
TOTAL Equipamento Custo Horário:						R\$ 0,5519

Material	FONTE	UNID	COEFICIENTE	PREÇO UNITÁRIO	TOTAL	
10163	SEINFRA	KG	1,35000000	R\$ 7,1000	R\$ 9,5850	
10103	SEINFRA	KG	0,02000000	R\$ 16,5300	R\$ 0,3306	
10108	SEINFRA	M3	0,04000000	R\$ 119,5800	R\$ 4,7832	
10528	SEINFRA	M2	1,00000000	R\$ 35,9500	R\$ 35,9500	
10805	SEINFRA	KG	17,36000000	R\$ 0,7100	R\$ 12,3256	
11605	SEINFRA	M3	0,09000000	R\$ 100,5000	R\$ 9,0450	
11724	SEINFRA	KG	0,02000000	R\$ 17,0000	R\$ 0,3400	
TOTAL Material:						R\$ 72,3594

Mão de Obra	FONTE	UNID	COEFICIENTE	PREÇO UNITÁRIO	TOTAL	
10121	SEINFRA	H	0,80000000	R\$ 26,8600	R\$ 21,4880	
10498	SEINFRA	H	0,70000000	R\$ 26,8600	R\$ 18,8020	
12391	SEINFRA	H	0,30000000	R\$ 26,8600	R\$ 8,0580	
12543	SEINFRA	H	1,10000000	R\$ 20,2600	R\$ 22,2860	
TOTAL Mão de Obra:						R\$ 70,6340
VALOR:						143,55

3.3.5. C3134 BASE SOLO BRITA COM 20% DE BRITA (S/TRANSP) (M3)

Equipamento Custo Horário	FONTE	UNID	COEFICIENTE	PREÇO UNITÁRIO	TOTAL
10590	SEINFRA	H	0,00666667	R\$ 73,4441	R\$ 0,4896
10698	SEINFRA	H	0,00666667	R\$ 216,8311	R\$ 1,4455
10607	SEINFRA	H	0,01146667	R\$ 97,9640	R\$ 1,1233



	RELATÓRIO ANALÍTICO - COMPOSIÇÕES DE CUSTOS					
	OBRA:	SD REFORMA DA PRAÇA CENTRAL DO ITAPEBUSSU R01	DATA:	15/12/2025	BDI: 23,86%	
	DESCRIÇÃO:	REFORMA DA PRAÇA DE ITAPEBUSSU R01	FONTE:	SEINFRA	VERSÃO:	028 SEM DESONERAÇÃO
	LOCAL:	PRAÇA CENTRAL - ITAPEBUSSU - MARANGUAPE/CE	SINAPI:	2025/09 SEM DESONERAÇÃO	HORA:	124,15%
CLIENTE:	PREFEITURA MUNICIPAL DE MARANGUAPE	PRÓPRIA:	PRÓPRIA	MES:	71,31%	

I0721	COMPAC. DE PNEUS PRES. VAR. AUTOPR. (CHP)	SEINFRA	H	0,00186667	R\$ 249,8640	R\$ 0,4664
I0609	COMPAC. LISO VIBRAT. AUTOPROPELIDO (CHI)	SEINFRA	H	0,00866667	R\$ 84,0245	R\$ 0,7282
I0722	COMPAC. LISO VIBRAT. AUTOPROPELIDO (CHP)	SEINFRA	H	0,00466667	R\$ 229,4006	R\$ 1,0705
I0642	MOTO NIVELADORA (CHI)	SEINFRA	H	0,00413333	R\$ 126,2282	R\$ 0,5217
I0756	MOTO NIVELADORA (CHP)	SEINFRA	H	0,00920000	R\$ 312,0711	R\$ 2,8711
					TOTAL Equipamento Custo Horário:	R\$ 8,7163

Mão de Obra	FONTE	UNID	COEFICIENTE	PREÇO UNITÁRIO	TOTAL	
I2543	SERVENTE	SEINFRA	H	0,04000000	R\$ 20,2600	R\$ 0,8104
					TOTAL Mão de Obra:	R\$ 0,8104

Serviço	FONTE	UNID	COEFICIENTE	PREÇO UNITÁRIO	TOTAL	
C3139	BRITA PRODUZIDA PARA BASES	SEINFRA	M3	0,30700000	R\$ 96,3400	R\$ 29,5764
C3160	DESMATAMENTO DE JAZIDA	SEINFRA	M2	0,80000000	R\$ 0,4300	R\$ 0,3440
C3211	ESCAVAÇÃO E CARGA DE MATERIAL DE JAZIDA	SEINFRA	M3	1,14700000	R\$ 4,9000	R\$ 5,6203
C3218	EXPURGO DE JAZIDA	SEINFRA	M3	0,16000000	R\$ 3,7400	R\$ 0,5984
C3244	USINAGEM DE MISTURAS DE AGREGADOS	SEINFRA	M3	1,10000000	R\$ 19,0900	R\$ 20,9990
					TOTAL Serviço:	R\$ 57,1381
					VALOR:	66,65

3.3.6. C2864 LASTRO DE PÓ DE PEDRA (M3)

Material	FONTE	UNID	COEFICIENTE	PREÇO UNITÁRIO	TOTAL	
I2403	PÓ DE PEDRA	SEINFRA	M3	1,15000000	R\$ 77,1300	R\$ 88,6995
					TOTAL Material:	R\$ 88,6995

Mão de Obra	FONTE	UNID	COEFICIENTE	PREÇO UNITÁRIO	TOTAL	
I2543	SERVENTE	SEINFRA	H	1,30000000	R\$ 20,2600	R\$ 26,3380
					TOTAL Mão de Obra:	R\$ 26,3380
					VALOR:	115,04

3.3.7. C3146 COMPACTAÇÃO DE ATERROS 100% P.N (M3)

Equipamento Custo Horário	FONTE	UNID	COEFICIENTE	PREÇO UNITÁRIO	TOTAL	
I0590	CAMINHÃO TANQUE 8.000 I (CHI)	SEINFRA	H	0,00000000	R\$ 73,4441	R\$ 0,0000
I0698	CAMINHÃO TANQUE 8.000 I (CHP)	SEINFRA	H	0,00888889	R\$ 216,8311	R\$ 1,9274
I0610	COMPAC. PÉ DE CARNEIRO VIBRAT. AUTOPROP. (CHI)	SEINFRA	H	0,00182222	R\$ 85,3841	R\$ 0,1556
I0723	COMPAC. PÉ DE CARNEIRO VIBRAT. AUTOPROP. (CHP)	SEINFRA	H	0,00262222	R\$ 232,0866	R\$ 0,6086
I0625	GRADE DE DISCOS (CHI)	SEINFRA	H	0,00075556	R\$ 4,8946	R\$ 0,0037
I0739	GRADE DE DISCOS (CHP)	SEINFRA	H	0,00368889	R\$ 6,8842	R\$ 0,0254
I0642	MOTO NIVELADORA (CHI)	SEINFRA	H	0,00000000	R\$ 126,2282	R\$ 0,0000
I0756	MOTO NIVELADORA (CHP)	SEINFRA	H	0,00444444	R\$ 312,0711	R\$ 1,3870
I0667	TRATOR DE PNEUS (CHI)	SEINFRA	H	0,00075556	R\$ 39,8218	R\$ 0,0299
I0780	TRATOR DE PNEUS (CHP)	SEINFRA	H	0,00368889	R\$ 127,1449	R\$ 0,4690
					TOTAL Equipamento Custo Horário:	R\$ 4,6066

Mão de Obra	FONTE	UNID	COEFICIENTE	PREÇO UNITÁRIO	TOTAL	
I2543	SERVENTE	SEINFRA	H	0,02222222	R\$ 20,2600	R\$ 0,4502



MARANGUAPE
MEU ORGULHO, MEU AMOR

RELATÓRIO ANALÍTICO - COMPOSIÇÕES DE CUSTOS

OBRA:	SD REFORMA DA PRAÇA CENTRAL DO ITAPEBUSSU R01	DATA:	15/12/2025	BDI:	23,66%
DESCRIÇÃO:	REFORMA DA PRAÇA DE ITAPEBUSSU R01	FONTE	VERSÃO	HORA	MES
LOCAL:	PRAÇA CENTRAL - ITAPEBUSSU - MARANGUAPE/CE	SEINFRA	028 SEM DESONERAÇÃO	114,15%	71,31%
CLIENTE:	PREFEITURA MUNICIPAL DE MARANGUAPE	SINAPI	2025/09 SEM DESONERAÇÃO	115,10%	71,84%
		PRÓPRIA	PRÓPRIA	0,00%	0,00%



TOTAL Mão de Obra:	R\$ 0,4502
VALOR:	5,06

3.3.8. C4849 GRAMA SINTÉTICA ESPORTIVA PARA FUTEBOL EM POLIETILENO, COM ALTURA MINIMA DE 50MM (FORNECIMENTO E COLOCAÇÃO) (M2)

Material	FONTE	UNID	COEFICIENTE	PREÇO UNITÁRIO	TOTAL
19149 GRAMA SINTÉTICA ESPORTIVA PARA FUTEBOL EM POLIETILENO, COM ALTURA MINIMA DE 50MM, INCLUSO FORNECIMENTO E MONTAGEM, FRETE, GRANULO DE PNEU MAIS AREIA PARA AMORTECIMENTO, DEMARCAÇÃO EM GRAMA SINTETICA NA COR BRANCA, PROTEÇÃO UV E GARANTIA DE 5 ANOS	SEINFRA	M2	1,00000000	R\$ 169,7300	R\$ 169,7300
TOTAL Material:					R\$ 169,7300
VALOR:					169,73

3.3.9. 99837 TRAVE EM AÇO GALVANIZADO DE 2 1/2" PARA FUTEBOL 0,90 X 0,70 m (1 UNIDADE) (UN)

Equipamento Custo Horário	FONTE	UNID	COEFICIENTE	PREÇO UNITÁRIO	TOTAL
10749 MÁQUINA DE SOLDA (CHP)	SEINFRA	H	0,65000000	R\$ 0,10	R\$ 0,07
TOTAL Equipamento Custo Horário:					R\$ 0,07

Material	FONTE	UNID	COEFICIENTE	PREÇO UNITÁRIO	TOTAL
11061 ELETRODOS	SEINFRA	KG	0,65000000	R\$ 32,44	R\$ 21,09
11100 ESMALTE SINTETICO	SEINFRA	L	0,34000000	R\$ 31,88	R\$ 10,84
16221 GANCHOS GALVANIZADOS P/FIXAÇÃO DAS REDES NOS TUBOS	SEINFRA	UN	10,00000000	R\$ 3,86	R\$ 38,60
16219 TELA DE NYLON e=3mm RETICULADA DE 5x5cm	SEINFRA	M2	0,90000000	R\$ 13,66	R\$ 12,29
12172 TUBO AÇO GALVANIZADO DE 65MM (2 1/2')	SEINFRA	M	5,10000000	R\$ 90,42	R\$ 461,14
12293 ZARCÃO	SEINFRA	L	0,75000000	R\$ 28,81	R\$ 21,61
TOTAL Material:					R\$ 565,57

Mão de Obra	FONTE	UNID	COEFICIENTE	PREÇO UNITÁRIO	TOTAL
10046 AJUDANTE DE SERRALHEIRO	SEINFRA	H	1,30000000	R\$ 21,10	R\$ 27,43
11858 SERRALHEIRO	SEINFRA	H	1,20000000	R\$ 26,86	R\$ 32,23
11879 SOLDADOR	SEINFRA	H	0,80000000	R\$ 27,70	R\$ 22,16
TOTAL Mão de Obra:					R\$ 81,82
VALOR:					647,46

3.3.10. C3436 ALAMBRADO C/TELA DE NYLON FIO ESP.=3MM E MALHA DE (5 X 5)CM (M2)

Material	FONTE	UNID	COEFICIENTE	PREÇO UNITÁRIO	TOTAL
10103 ARAME RECOZIDO N.18 BWG	SEINFRA	KG	0,01900000	R\$ 16,5300	R\$ 0,3141
16220 CORDA DE NYLON DE 4mm	SEINFRA	M	0,85700000	R\$ 0,2900	R\$ 0,2485
16221 GANCHOS GALVANIZADOS P/FIXAÇÃO DAS REDES NOS TUBOS	SEINFRA	UN	0,40800000	R\$ 3,8600	R\$ 1,5749
11346 LIXA PARA FERRO	SEINFRA	UN	0,43000000	R\$ 2,1400	R\$ 0,9202
16219 TELA DE NYLON e=3mm RETICULADA DE 5x5cm	SEINFRA	M2	1,00000000	R\$ 13,6600	R\$ 13,6600
12193 TUBO PVC ESGOTO DE 100MM (4') - (NBR 5688)	SEINFRA	M	0,29400000	R\$ 15,8200	R\$ 4,6511
TOTAL Material:					R\$ 21,3688
Mão de Obra	FONTE	UNID	COEFICIENTE	PREÇO UNITÁRIO	TOTAL



MARANGUAPE
MEU ORGULHO, MEU AMOR

RELATÓRIO ANALÍTICO - COMPOSIÇÕES DE CUSTOS

OBRA:	SD REFORMA DA PRAÇA CENTRAL DO ITAPEBUSSU R01	DATA:	15/12/2025	BDI:	23,66%
DESCRIÇÃO:	REFORMA DA PRAÇA DE ITAPEBUSSU R01	FONTE	VERSÃO	HORA	MES
LOCAL:	PRAÇA CENTRAL - ITAPEBUSSU - MARANGUAPE/CE	SEINFRA	028 SEM DESONERAÇÃO	114,15%	71,31%
CLIENTE:	PREFEITURA MUNICIPAL DE MARANGUAPE	SINAPI	2025/09 SEM DESONERAÇÃO	115,10%	71,84%
		PRÓPRIA	PRÓPRIA	0,00%	0,00%

12391	PEDREIRO	SEINFRA	H	0,75000000	R\$ 26,8600	R\$ 20,1450
12543	SERVENTE	SEINFRA	H	0,42000000	R\$ 20,2600	R\$ 8,5092
					TOTAL Mão de Obra:	R\$ 28,6542

Serviço	FONTE	UNID	COEFICIENTE	PREÇO UNITÁRIO	TOTAL	
C0216	ARMADURA CA-50A MÉDIA D= 6,3 A 10,0mm	SEINFRA	KG	0,08200000	R\$ 12,3300	R\$ 1,0111
C0839	CONCRETO P/VIBR., FCK 13.5 MPa COM AGREGADO ADQUIRIDO	SEINFRA	M3	0,00400000	R\$ 500,4800	R\$ 2,0019
C2784	ESCAVAÇÃO MANUAL SOLO DE 1A.CAT. PROF. ATÉ 1.50m	SEINFRA	M3	0,50000000	R\$ 53,6900	R\$ 26,8450
C1603	LANÇAMENTO E APLICAÇÃO DE CONCRETO C/ ELEVAÇÃO	SEINFRA	M3	0,00400000	R\$ 296,3800	R\$ 1,1855
C3022	PINTURA ESMALTE SINTÉTICO EM PAREDES	SEINFRA	M2	0,06100000	R\$ 26,1600	R\$ 1,5958
					TOTAL Serviço:	R\$ 32,6393
					VALOR:	82,66

3.3.11. COMP. LED INSTALAÇÃO DE REFLETORES DE LED 200W EM POSTE DE CONCRETO (UN)

Material	FONTE	UNID	COEFICIENTE	PREÇO UNITÁRIO	TOTAL	
COT - 01	REFLETOR C/ ALÇA LED 200W 6500K	PRÓPRIA	UN	3,00000000	R\$ 212,39	R\$ 637,17
16695	SUPORTE METÁLICO CENTRAL P/LUMINARIA MOD.TPC.295/1" FAB.TROPICO OU SIMILAR	SEINFRA	UN	1,00000000	R\$ 135,39	R\$ 135,39
					TOTAL Material:	R\$ 772,56

Mão de Obra	FONTE	UNID	COEFICIENTE	PREÇO UNITÁRIO	TOTAL	
10042	AJUDANTE DE ELETRICISTA	SEINFRA	H	1,00000000	R\$ 21,10	R\$ 21,10
12312	ELETRICISTA	SEINFRA	H	1,00000000	R\$ 26,85	R\$ 26,85
					TOTAL Mão de Obra:	R\$ 47,95

Serviço	FONTE	UNID	COEFICIENTE	PREÇO UNITÁRIO	TOTAL	
C4125	LOCAÇÃO MENSAL DE ANDAIME METÁLICO	SEINFRA	M3	8,50000000	R\$ 8,27	R\$ 70,30
					TOTAL Serviço:	R\$ 70,30
					VALOR:	890,81

3.3.12. C4958 POSTE DE CONCRETO CIRCULAR, RESISTÊNCIA NOMINAL 200KG, H= 7,00M, PESO APROXIMADO 670 KG (UN)

Equipamento Custo Horário	FONTE	UNID	COEFICIENTE	PREÇO UNITÁRIO	TOTAL	
10705	CAMINHÃO COMERC. EQUIP. C/GUINDASTE (CHP)	SEINFRA	H	1,00000000	R\$ 172,7113	R\$ 172,7113
					TOTAL Equipamento Custo Horário:	R\$ 172,7113

Material	FONTE	UNID	COEFICIENTE	PREÇO UNITÁRIO	TOTAL	
19455	POSTE DE CONCRETO CIRCULAR, RESISTÊNCIA NOMINAL 200KG, H= 7,00M, PESO APROXIMADO 470 KG	SEINFRA	UN	1,00000000	R\$ 576,8700	R\$ 576,8700
					TOTAL Material:	R\$ 576,8700

Mão de Obra	FONTE	UNID	COEFICIENTE	PREÇO UNITÁRIO	TOTAL	
12543	SERVENTE	SEINFRA	H	2,00000000	R\$ 20,2600	R\$ 40,5200
					TOTAL Mão de Obra:	R\$ 40,5200

Serviço	FONTE	UNID	COEFICIENTE	PREÇO UNITÁRIO	TOTAL	
C0836	CONCRETO NÃO ESTRUTURAL PREPARO MANUAL	SEINFRA	M3	0,27000000	R\$ 520,8900	R\$ 140,6403
C2784	ESCAVAÇÃO MANUAL SOLO DE 1A.CAT. PROF. ATÉ 1.50m	SEINFRA	M3	0,36000000	R\$ 53,6900	R\$ 19,3284
C1604	LANÇAMENTO E APLICAÇÃO DE CONCRETO S/ ELEVAÇÃO	SEINFRA	M3	0,27000000	R\$ 175,2800	R\$ 47,3256



MARANGUAPE
MEU ORGULHO, MEU AMOR

RELATÓRIO ANALÍTICO - COMPOSIÇÕES DE CUSTOS

OBRA:	SD REFORMA DA PRAÇA CENTRAL DO ITAPEBUSSU R01	DATA : 15/12/2025	BDI : 23,66%															
DESCRIÇÃO:	REFORMA DA PRAÇA DE ITAPEBUSSU R01	<table border="1"> <tr> <th>FONTES</th> <th>VERSÃO</th> <th>HORA</th> <th>MES</th> </tr> <tr> <td>SEINFRA</td> <td>028 SEM DESONERAÇÃO</td> <td>114,15%</td> <td>71,31%</td> </tr> <tr> <td>SINAPI</td> <td>2025/09 SEM DESONERAÇÃO</td> <td>115,10%</td> <td>71,84%</td> </tr> <tr> <td>PRÓPRIA</td> <td>PRÓPRIA</td> <td>0,00%</td> <td>0,00%</td> </tr> </table>	FONTES	VERSÃO	HORA	MES	SEINFRA	028 SEM DESONERAÇÃO	114,15%	71,31%	SINAPI	2025/09 SEM DESONERAÇÃO	115,10%	71,84%	PRÓPRIA	PRÓPRIA	0,00%	0,00%
FONTES	VERSÃO	HORA	MES															
SEINFRA	028 SEM DESONERAÇÃO	114,15%	71,31%															
SINAPI	2025/09 SEM DESONERAÇÃO	115,10%	71,84%															
PRÓPRIA	PRÓPRIA	0,00%	0,00%															
LOCAL:	PRAÇA CENTRAL - ITAPEBUSSU - MARANGUAPE/CE																	
CLIENTE:	PREFEITURA MUNICIPAL DE MARANGUAPE																	

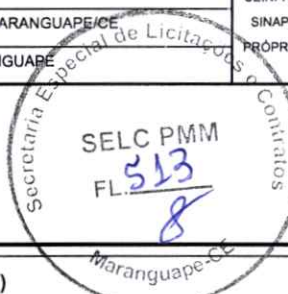

TOTAL Serviço:	R\$ 207,2943
VALOR:	997,39

4.1.1. C1074 DEMOLIÇÃO DE REVESTIMENTO C/CERÂMICAS (M2)

Mão de Obra	FONTES	UNID	COEFICIENTE	PREÇO UNITÁRIO	TOTAL
I2391 PEDREIRO	SEINFRA	H	0,25000000	R\$ 26,8600	R\$ 6,7150
I2543 SERVENTE	SEINFRA	H	2,50000000	R\$ 20,2600	R\$ 50,6500
TOTAL Mão de Obra:					R\$ 57,3650
VALOR:					57,37

4.1.2. C4828 ARANDELA DE SOBREPOR CORPO EM ALUMINIO, SOQUETE E-27, DIFUSOR EM VIDRO TEMPERADO FOSCO, COM DUAS LÂMPADAS ELETRÔNICAS COMPACTAS DE 20W COMPLETA (M2)

Material	FONTES	UNID	COEFICIENTE	PREÇO UNITÁRIO	TOTAL
I9450 ARANDELA DE SOBREPOR CORPO EM ALUMINIO, SOQUETE E-27, DIFUSOR EM VIDRO TEMPERADO FOSCO, COM DUAS LÂMPADAS ELETRÔNICAS COMPACTAS DE 20W COMPLETA	SEINFRA	UN	1,00000000	R\$ 45,8000	R\$ 45,8000
TOTAL Material:					R\$ 45,8000
Mão de Obra	FONTES	UNID	COEFICIENTE	PREÇO UNITÁRIO	TOTAL
I0042 AJUDANTE DE ELETRICISTA	SEINFRA	H	1,20000000	R\$ 21,1000	R\$ 25,3200
I2312 ELETRICISTA	SEINFRA	H	1,20000000	R\$ 26,8500	R\$ 32,2200
TOTAL Mão de Obra:					R\$ 57,5400
VALOR:					103,34

4.1.3. C4446 PORCELANATO RETIFICADO POLIDO C/ ARG. PRÉ-FABRICADA - P/ PAREDE (M2)

Material	FONTES	UNID	COEFICIENTE	PREÇO UNITÁRIO	TOTAL
I6508 ARGAMASSA COLANTE PRÉ-FABRICADA P/ CERÂMICAS E PORCELANATOS	SEINFRA	KG	8,00000000	R\$ 2,4200	R\$ 19,3600
I6501 PORCELANATO RETIFICADO POLIDO	SEINFRA	M2	1,10000000	R\$ 70,5000	R\$ 77,5500
TOTAL Material:					R\$ 96,9100
Mão de Obra	FONTES	UNID	COEFICIENTE	PREÇO UNITÁRIO	TOTAL
I1328 LADRILHISTA	SEINFRA	H	0,72000000	R\$ 26,8600	R\$ 19,3392
I2543 SERVENTE	SEINFRA	H	0,72000000	R\$ 20,2600	R\$ 14,5872
TOTAL Mão de Obra:					R\$ 33,9264
VALOR:					130,84

4.1.4. C2201 RETELHAMENTO C/ TELHA CERÂMICA COM 50% NOVA (M2)

Material	FONTES	UNID	COEFICIENTE	PREÇO UNITÁRIO	TOTAL
I2045 TELHA CERÂMICA COLONIAL	SEINFRA	UN	15,00000000	R\$ 0,7100	R\$ 10,6500
TOTAL Material:					R\$ 10,6500
Mão de Obra	FONTES	UNID	COEFICIENTE	PREÇO UNITÁRIO	TOTAL
I2391 PEDREIRO	SEINFRA	H	1,10000000	R\$ 26,8600	R\$ 29,5460
I2543 SERVENTE	SEINFRA	H	1,10000000	R\$ 20,2600	R\$ 22,2860
TOTAL Mão de Obra:					R\$ 51,8320



MARANGUAPE
MEU ORGULHO, MEU AMOR

RELATÓRIO ANALÍTICO - COMPOSIÇÕES DE CUSTOS

OBRA:	SD REFORMA DA PRAÇA CENTRAL DO ITAPEBUSSU R01	DATA:	15/12/2025	BDI:	23,66%
DESCRIÇÃO:	REFORMA DA PRAÇA DE ITAPEBUSSU R01	FONTE	VERSÃO	HORA	MES
LOCAL:	PRAÇA CENTRAL - ITAPEBUSSU - MARANGUAPE/CE	SEINFRA	028 SEM DESONERAÇÃO	114,15%	71,31%
CLIENTE:	PREFEITURA MUNICIPAL DE MARANGUAPE	SINAPI	2025/09 SEM DESONERAÇÃO	115,10%	71,84%
		PRÓPRIA	PRÓPRIA	0,00%	0,00%

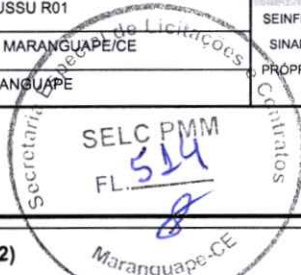

VALOR:	62,48
--------	-------

4.1.5. C1967 PORTA DE ALUMÍNIO ANODIZADO COMPACTA (M2)

Material	FONTE	UNID	COEFICIENTE	PREÇO UNITÁRIO	TOTAL
I0109 AREIA MEDIA	SEINFRA	M3	0,00290000	R\$ 83,5800	R\$ 0,2424
I0805 CIMENTO PORTLAND	SEINFRA	KG	1,17000000	R\$ 0,7100	R\$ 0,8307
I1702 PORTA DE ALUMÍNIO	SEINFRA	M2	1,00000000	R\$ 556,6400	R\$ 556,6400
TOTAL Material:					R\$ 557,7131

Mão de Obra	FONTE	UNID	COEFICIENTE	PREÇO UNITÁRIO	TOTAL
I2391 PEDREIRO	SEINFRA	H	1,50000000	R\$ 26,8600	R\$ 40,2900
I2543 SERVENTE	SEINFRA	H	2,50000000	R\$ 20,2600	R\$ 50,6500
TOTAL Mão de Obra:					R\$ 90,9400

VALOR:	648,65
--------	--------

4.1.6. C1426 GRADE DE FERRO DE PROTEÇÃO (M2)

Material	FONTE	UNID	COEFICIENTE	PREÇO UNITÁRIO	TOTAL
I0109 AREIA MEDIA	SEINFRA	M3	0,00800000	R\$ 83,5800	R\$ 0,6686
I0441 CAL HIDRATADA	SEINFRA	KG	0,57000000	R\$ 0,9600	R\$ 0,5472
I0805 CIMENTO PORTLAND	SEINFRA	KG	2,84000000	R\$ 0,7100	R\$ 2,0164
I1222 GRADE DE FERRO	SEINFRA	M2	1,00000000	R\$ 108,6800	R\$ 108,6800
TOTAL Material:					R\$ 111,9122

Mão de Obra	FONTE	UNID	COEFICIENTE	PREÇO UNITÁRIO	TOTAL
I2391 PEDREIRO	SEINFRA	H	3,00000000	R\$ 26,8600	R\$ 80,5800
I2543 SERVENTE	SEINFRA	H	3,00000000	R\$ 20,2600	R\$ 60,7800
TOTAL Mão de Obra:					R\$ 141,3600

VALOR:	253,27
--------	--------

4.1.7. C1207 EMASSAMENTO DE PAREDES EXTERNAS 2 DEMÃOS C/MASSA ACRÍLICA (M2)

Material	FONTE	UNID	COEFICIENTE	PREÇO UNITÁRIO	TOTAL
I1347 LIXA PARA MADEIRA/MASSA	SEINFRA	UN	0,50000000	R\$ 0,7000	R\$ 0,3500
I1511 MASSA ACRILICA PARA PINTURA LATEX	SEINFRA	KG	0,70000000	R\$ 3,8100	R\$ 2,6670
TOTAL Material:					R\$ 3,0170

Mão de Obra	FONTE	UNID	COEFICIENTE	PREÇO UNITÁRIO	TOTAL
I0045 AJUDANTE DE PINTOR	SEINFRA	H	0,25000000	R\$ 21,1000	R\$ 5,2750
I2395 PINTOR	SEINFRA	H	0,35000000	R\$ 26,8600	R\$ 9,4010
TOTAL Mão de Obra:					R\$ 14,6760

VALOR:	17,69
--------	-------

4.1.8. C1279 ESMALTE DUAS DEMÃOS EM ESQUADRIAS DE FERRO (M2)

Material	FONTE	UNID	COEFICIENTE	PREÇO UNITÁRIO	TOTAL
I0035 AGUARRÁS MINERAL	SEINFRA	L	0,03000000	R\$ 20,2900	R\$ 0,6087



MARANGUAPE
MEU ORGULHO, MEU AMOR

RELATÓRIO ANALÍTICO - COMPOSIÇÕES DE CUSTOS

OBRA:	SD REFORMA DA PRAÇA CENTRAL DO ITAPEBUSSU R01	DATA:	15/12/2025	BDI:	23,66%
DESCRIÇÃO:	REFORMA DA PRAÇA DE ITAPEBUSSU R01	FONTE:	SEINFRA	VERSÃO:	028 SEM DESONERAÇÃO
LOCAL:	PRAÇA CENTRAL - ITAPEBUSSU - MARANGUAPE/CE	SINAPI:	2025/09 SEM DESONERAÇÃO	HORA:	114,15%
CLIENTE:	PREFEITURA MUNICIPAL DE MARANGUAPE	PRÓPRIA:	PRÓPRIA	MES:	71,31%
					71,84%
					0,00%
					0,00%

11100	ESMALTE SINTETICO	SEINFRA	L	0,16000000	R\$ 31,8800	R\$ 5,1008
11346	LIXA PARA FERRO	SEINFRA	UN	0,30000000	R\$ 2,1400	R\$ 0,6420
12293	ZARCÃO	SEINFRA	L	0,12000000	R\$ 28,8100	R\$ 3,4572
TOTAL Material:						R\$ 9,8087

Mão de Obra		FONTE	UNID	COEFICIENTE	PREÇO UNITÁRIO	TOTAL
10045	AJUDANTE DE PINTOR	SEINFRA	H	0,80000000	R\$ 21,1000	R\$ 16,8800
12395	PINTOR	SEINFRA	H	0,80000000	R\$ 26,8600	R\$ 21,4880
TOTAL Mão de Obra:						R\$ 38,3680

VALOR:	48,18
---------------	--------------

1.9. C2461 TEXTURA ACRÍLICA 1 DEMÃO EM PAREDES EXTERNAS (M2)

Material	FONTE	UNID	COEFICIENTE	PREÇO UNITÁRIO	TOTAL
11856	SELADOR ACRÍLICO	SEINFRA	L	0,19000000	R\$ 7,1400
12079	TEXTURA ACRÍLICA	SEINFRA	KG	0,31000000	R\$ 4,4700
TOTAL Material:					R\$ 2,7423

Mão de Obra		FONTE	UNID	COEFICIENTE	PREÇO UNITÁRIO	TOTAL
10045	AJUDANTE DE PINTOR	SEINFRA	H	0,20000000	R\$ 21,1000	R\$ 4,2200
12395	PINTOR	SEINFRA	H	0,30000000	R\$ 26,8600	R\$ 8,0580
TOTAL Mão de Obra:						R\$ 12,2780

VALOR:	15,02
---------------	--------------

5.1.1. C5035 LUMINÁRIA 4 PÉTALAS EM POSTE DE CONCRETO CIRCULAR H=14M, ALTURA LIVRE 12M, LÂMPADA VAPOR METÁLICO DE 400W, INCLUSIVE O POSTE (UN)

Material	FONTE	UNID	COEFICIENTE	PREÇO UNITÁRIO	TOTAL
10199	BASE FUSIVEL DIAZED 25A. COMPLETA	SEINFRA	UN	4,00000000	R\$ 40,1700
16796	CABO POLIFÁSICO - 4 X 2,5MM	SEINFRA	M	14,00000000	R\$ 8,6800
10501	CELULA FOTOELÉTRICA P/ LÂMPADA 400W, C/ SUPORTE	SEINFRA	UN	1,00000000	R\$ 44,5300
11075	ELETRODUTO DE PVC RIGIDO 3/4"	SEINFRA	M	14,00000000	R\$ 4,5700
11487	LÂMPADA VAPOR METÁLICO DE 400W/220V	SEINFRA	UN	4,00000000	R\$ 96,1300
16793	LUMINÁRIA TIPO PÉTALA FAB.REEME REF.: ZE-157 OU SIMILAR	SEINFRA	UN	4,00000000	R\$ 255,9000
16799	NÚCLEO P/04 LUMINÁRIAS FAB. REEME REF.:ZE-157 OU SIMILAR	SEINFRA	UN	1,00000000	R\$ 129,9200
11778	REATOR PARA LÂMPADA VAPOR METÁLICO/VAPOR DE MERCÚRIO, COM CAPACITOR/IGNITOR DE 400W	SEINFRA	UN	4,00000000	R\$ 114,8800
TOTAL Material:					R\$ 2.388,2700

Mão de Obra		FONTE	UNID	COEFICIENTE	PREÇO UNITÁRIO	TOTAL
10042	AJUDANTE DE ELETRICISTA	SEINFRA	H	3,20000000	R\$ 21,1000	R\$ 67,5200
12312	ELETRICISTA	SEINFRA	H	9,20000000	R\$ 26,8500	R\$ 247,0200
TOTAL Mão de Obra:						R\$ 314,5400

Serviço	FONTE	UNID	COEFICIENTE	PREÇO UNITÁRIO	TOTAL
C4966	POSTE DE CONCRETO CIRCULAR, RESISTÊNCIA NOMINAL 400KG, H=14,00M, PESO APROXIMADO 1.430KG	SEINFRA	UN	1,00000000	R\$ 3.120,3600
TOTAL Serviço:					R\$ 3.120,3600

VALOR:	5.823,17
---------------	-----------------



MARANGUAPE
MEU ORGULHO. MEU AMOR

RELATÓRIO ANALÍTICO - COMPOSIÇÕES DE CUSTOS

OBRA:	SD REFORMA DA PRAÇA CENTRAL DO ITAPEBUSSU R01	DATA:	15/12/2025	BDI:	23,66%
DESCRIÇÃO:	REFORMA DA PRAÇA DE ITAPEBUSSU R01	FONTE	VERSÃO	HORA	MES
LOCAL:	PRAÇA CENTRAL - ITAPEBUSSU - MARANGUAPE/CE	SEINFRA	028 SEM DESONERAÇÃO	114,15%	71,31%
CLIENTE:	PREFEITURA MUNICIPAL DE MARANGUAPE	SINAPI	2025/09 SEM DESONERAÇÃO	115,10%	71,84%
		PRÓPRIA	PRÓPRIA	0,00%	0,00%



5.1.2. C4558 CABO CORDPLAST (CABO PP) 3 x 2,50 mm² (M)

Material	FONTE	UNID	COEFICIENTE	PREÇO UNITÁRIO	TOTAL
18438 CABO CORDPLAST (CABO PP) 3 x 2,50 mm²	SEINFRA	M	1,00000000	R\$ 5,0400	R\$ 5,0400
TOTAL Material:					R\$ 5,0400

Mão de Obra	FONTE	UNID	COEFICIENTE	PREÇO UNITÁRIO	TOTAL
10042 AJUDANTE DE ELETRICISTA	SEINFRA	H	0,11000000	R\$ 21,1000	R\$ 2,3210
12312 ELETRICISTA	SEINFRA	H	0,11000000	R\$ 26,8500	R\$ 2,9535
TOTAL Mão de Obra:					R\$ 5,2745
VALOR:					10,31

5.1.3. C1186 ELETRODUTO PVC ROSC. D= 25mm (3/4") (M)

Material	FONTE	UNID	COEFICIENTE	PREÇO UNITÁRIO	TOTAL
11075 ELETRODUTO DE PVC RIGIDO 3/4"	SEINFRA	M	1,00000000	R\$ 4,5700	R\$ 4,5700
TOTAL Material:					R\$ 4,5700

Mão de Obra	FONTE	UNID	COEFICIENTE	PREÇO UNITÁRIO	TOTAL
10042 AJUDANTE DE ELETRICISTA	SEINFRA	H	0,17000000	R\$ 21,1000	R\$ 3,5870
12312 ELETRICISTA	SEINFRA	H	0,17000000	R\$ 26,8500	R\$ 4,5645
TOTAL Mão de Obra:					R\$ 8,1515
VALOR:					12,72

5.1.4. C4801 BALIZADOR, CORPO DE ALUMÍNIO INJETADO, BORRACHA DE VEDAÇÃO, DIFUSOR EM VIDRO Prensado, GRADE FRONTAL DE PROTEÇÃO, COM LAMP. FL. COMPLETA 15W OU 18W (UN)

Material	FONTE	UNID	COEFICIENTE	PREÇO UNITÁRIO	TOTAL
19116 BALIZADOR, CORPO DE ALUMÍNIO INJETADO, BORRACHA DE VEDAÇÃO, DIFUSOR EM VIDRO Prensado, GRADE FRONTAL DE PROTEÇÃO, COM LAMP. FL. COMP. 15W 220V 6500K TWIST E27	SEINFRA	UN	1,00000000	R\$ 58,8800	R\$ 58,8800
TOTAL Material:					R\$ 58,8800

Mão de Obra	FONTE	UNID	COEFICIENTE	PREÇO UNITÁRIO	TOTAL
10042 AJUDANTE DE ELETRICISTA	SEINFRA	H	1,20000000	R\$ 21,1000	R\$ 25,3200
12312 ELETRICISTA	SEINFRA	H	1,20000000	R\$ 26,8500	R\$ 32,2200
TOTAL Mão de Obra:					R\$ 57,5400
VALOR:					116,42

5.2.1. C2090 QUADRO P/ MEDIÇÃO EM POSTE DE CONCRETO (UN)

Material	FONTE	UNID	COEFICIENTE	PREÇO UNITÁRIO	TOTAL
10126 ARRUELA DE FERRO GALVANIZADO 1 1/2"	SEINFRA	UN	3,00000000	R\$ 1,1500	R\$ 3,4500
10285 BUCHA DE FERRO GALVANIZADO 1 1/2"	SEINFRA	UN	3,00000000	R\$ 1,3500	R\$ 4,0500
10338 CABO COBRE NU 25MM2	SEINFRA	M	2,00000000	R\$ 23,7100	R\$ 47,4200
10355 CABO ISOLADO PVC 750V 10MM2	SEINFRA	M	1,00000000	R\$ 9,3300	R\$ 9,3300
10436 CAIXA TIPO 'J' 50X60X27CM	SEINFRA	UN	1,00000000	R\$ 89,8800	R\$ 89,8800
10551 CHAVE GERAL 3X200A-BASE DE MARMORE	SEINFRA	UN	1,00000000	R\$ 444,0700	R\$ 444,0700
10841 CONECTOR PARA HASTE TERRA	SEINFRA	UN	1,00000000	R\$ 2,8300	R\$ 2,8300



MARANGUAPE
MEU ORGULHO, MEU AMOR

RELATÓRIO ANALÍTICO - COMPOSIÇÕES DE CUSTOS

OBRA:	SD REFORMA DA PRAÇA CENTRAL DO ITAPEBUSSU	DATA:	15/12/2025	BDI:	23,66%
DESCRIÇÃO:	REFORMA DA PRAÇA DE ITAPEBUSSU R01	VERSÃO:	028 SEM DESONERAÇÃO	HORA:	114,15%
LOCAL:	PRAÇA CENTRAL - ITAPEBUSSU - MARANGUAPE/CE	SINAPI:	2025/09 SEM DESONERAÇÃO	MES:	71,31%
CLIENTE:	PREFEITURA MUNICIPAL DE MARANGUAPE	PROPRIA:	PRÓPRIA		0,00%

Material	DESCRIÇÃO	SEINFRA	UNID	COEFICIENTE	PREÇO UNITÁRIO	TOTAL
I1071	ELETRODUTO DE PVC RIGIDO 1/2"	SEINFRA	M	1,50000000	R\$ 3,6700	R\$ 5,5050
I1243	HASTE DE ATERRAMENTO COPPERWELD 3/4" x 3M	SEINFRA	UN	1,00000000	R\$ 131,8700	R\$ 131,8700
I1720	POSTE DE CONCRETO DUPLO T (8MX300KG), RESISTÊNCIA NOMIAL 300KG, H= 8,00M, PESO APROXIMADO 708KG	SEINFRA	UN	1,00000000	R\$ 790,0000	R\$ 790,0000
TOTAL Material:						R\$ 1.528,4050

Mão de Obra	DESCRIÇÃO	SEINFRA	UNID	COEFICIENTE	PREÇO UNITÁRIO	TOTAL
I0042	AJUDANTE DE ELETRICISTA	SEINFRA	H	4,80000000	R\$ 21,1000	R\$ 101,2800
I2312	ELETRICISTA	SEINFRA	H	4,80000000	R\$ 26,8500	R\$ 128,8800
TOTAL Mão de Obra:						R\$ 230,1600
VALOR:						1.758,56

2.2. C2068 QUADRO DE DISTRIBUIÇÃO DE LUZ EMBUTIR ATÉ 24 DIVISÕES 332X332X95mm, C/BARRAMENTO (UN)

Material	DESCRIÇÃO	SEINFRA	UNID	COEFICIENTE	PREÇO UNITÁRIO	TOTAL
I0193	BARRAMENTO NEUTRO P/ BAIXA TENSÃO	SEINFRA	UN	1,00000000	R\$ 41,3200	R\$ 41,3200
I0194	BARRAMENTO PRINCIPAL P/ BAIXA TENSÃO	SEINFRA	UN	1,00000000	R\$ 40,6500	R\$ 40,6500
I0195	BARRAMENTO TERRA P/ BAIXA TENSÃO	SEINFRA	UN	1,00000000	R\$ 33,6000	R\$ 33,6000
I1756	QUADRO DISTRIBUIÇÃO LUZ 332X332X95MM	SEINFRA	UN	1,00000000	R\$ 136,8400	R\$ 136,8400
TOTAL Material:						R\$ 252,4100

Mão de Obra	DESCRIÇÃO	SEINFRA	UNID	COEFICIENTE	PREÇO UNITÁRIO	TOTAL
I0042	AJUDANTE DE ELETRICISTA	SEINFRA	H	3,00000000	R\$ 21,1000	R\$ 63,3000
I2312	ELETRICISTA	SEINFRA	H	3,00000000	R\$ 26,8500	R\$ 80,5500
TOTAL Mão de Obra:						R\$ 143,8500
VALOR:						396,26

5.2.3. C1128 DISJUNTOR TRIPOLAR EM QUADRO DE DISTRIBUIÇÃO 60A (UN)

Material	DESCRIÇÃO	SEINFRA	UNID	COEFICIENTE	PREÇO UNITÁRIO	TOTAL
I1017	DISJUNTOR TRIPOLAR DE 60A	SEINFRA	UN	1,00000000	R\$ 71,8200	R\$ 71,8200
TOTAL Material:						R\$ 71,8200

Mão de Obra	DESCRIÇÃO	SEINFRA	UNID	COEFICIENTE	PREÇO UNITÁRIO	TOTAL
I0042	AJUDANTE DE ELETRICISTA	SEINFRA	H	0,90000000	R\$ 21,1000	R\$ 18,9900
I2312	ELETRICISTA	SEINFRA	H	0,90000000	R\$ 26,8500	R\$ 24,1650
TOTAL Mão de Obra:						R\$ 43,1550
VALOR:						114,98

5.2.4. C1092 DISJUNTOR MONOPOLAR EM QUADRO DE DISTRIBUIÇÃO 10A (UN)

Material	DESCRIÇÃO	SEINFRA	UNID	COEFICIENTE	PREÇO UNITÁRIO	TOTAL
I0980	DISJUNTOR MONOPOLAR 10A	SEINFRA	UN	1,00000000	R\$ 11,0900	R\$ 11,0900
TOTAL Material:						R\$ 11,0900

Mão de Obra	DESCRIÇÃO	SEINFRA	UNID	COEFICIENTE	PREÇO UNITÁRIO	TOTAL
I0042	AJUDANTE DE ELETRICISTA	SEINFRA	H	0,30000000	R\$ 21,1000	R\$ 6,3300
I2312	ELETRICISTA	SEINFRA	H	0,30000000	R\$ 26,8500	R\$ 8,0550
TOTAL Mão de Obra:						R\$ 14,3850



MARANGUAPE
MEU ORGULHO, MEU AMOR

RELATÓRIO ANALÍTICO - COMPOSIÇÕES DE CUSTOS

OBRA:	SD REFORMA DA PRAÇA CENTRAL DO ITAPEBUSSU R01	DATA:	15/12/2025	BDI:	23,66%
DESCRIÇÃO:	REFORMA DA PRAÇA DE ITAPEBUSSU R01	FONTE	VERSÃO	HORA	MES
LOCAL:	PRAÇA CENTRAL - ITAPEBUSSU - MARANGUAPE/CE	SEINFRA	028 SEM DESONERAÇÃO	114,15%	71,31%
CLIENTE:	PREFEITURA MUNICIPAL DE MARANGUAPE	SEINFRA	2025/09 SEM DESONERAÇÃO	115,10%	71,84%
		PRÓPRIA	PRÓPRIA	0,00%	0,00%

Secretaria Especial de Licitação e Contratos
 SELC PMM
 FL. 518
 Maranguape-CE

VALOR: 25,47

5.2.5. C1093 DISJUNTOR MONOPOLAR EM QUADRO DE DISTRIBUIÇÃO 16A (UN)

Material	FONTE	UNID	COEFICIENTE	PREÇO UNITÁRIO	TOTAL
10981 DISJUNTOR MONOPOLAR 16A	SEINFRA	UN	1,00000000	R\$ 11,0900	R\$ 11,0900
TOTAL Material:					R\$ 11,0900

Mão de Obra	FONTE	UNID	COEFICIENTE	PREÇO UNITÁRIO	TOTAL
10042 AJUDANTE DE ELETRICISTA	SEINFRA	H	0,30000000	R\$ 21,1000	R\$ 6,3300
12312 ELETRICISTA	SEINFRA	H	0,30000000	R\$ 26,8500	R\$ 8,0550
TOTAL Mão de Obra:					R\$ 14,3850

VALOR: 25,47

5.2.6. C1095 DISJUNTOR MONOPOLAR EM QUADRO DE DISTRIBUIÇÃO 20A (UN)

Material	FONTE	UNID	COEFICIENTE	PREÇO UNITÁRIO	TOTAL
10983 DISJUNTOR MONOPOLAR 20A	SEINFRA	UN	1,00000000	R\$ 11,0900	R\$ 11,0900
TOTAL Material:					R\$ 11,0900

Mão de Obra	FONTE	UNID	COEFICIENTE	PREÇO UNITÁRIO	TOTAL
10042 AJUDANTE DE ELETRICISTA	SEINFRA	H	0,30000000	R\$ 21,1000	R\$ 6,3300
12312 ELETRICISTA	SEINFRA	H	0,30000000	R\$ 26,8500	R\$ 8,0550
TOTAL Mão de Obra:					R\$ 14,3850

VALOR: 25,47

5.2.7. C4562 DISPOSITIVO DE PROTEÇÃO CONTRA SURTOS DE TENSÃO - DPS's - 40 KA/440V (UN)

Material	FONTE	UNID	COEFICIENTE	PREÇO UNITÁRIO	TOTAL
18442 DISPOSITIVO DE PROTEÇÃO CONTRA SURTOS DE TENSÃO - DPS's - 40 KA/440V - FORNECIMENTO E INSTALAÇÃO	SEINFRA	UN	1,00000000	R\$ 133,8300	R\$ 133,8300
TOTAL Material:					R\$ 133,8300

VALOR: 133,83

5.2.8. C0635 CAIXA DE PASSAGEM EM ALVENARIA - 1 TIJOLO COMUM (M2)

Material	FONTE	UNID	COEFICIENTE	PREÇO UNITÁRIO	TOTAL
10109 AREIA MEDIA	SEINFRA	M3	0,09900000	R\$ 83,5800	R\$ 8,2744
10441 CAL HIDRATADA	SEINFRA	KG	10,00000000	R\$ 0,9600	R\$ 9,6000
10805 CIMENTO PORTLAND	SEINFRA	KG	18,00000000	R\$ 0,7100	R\$ 12,7800
12082 TIJOLO MACIÇO COMUM	SEINFRA	UN	159,00000000	R\$ 0,4700	R\$ 74,7300
TOTAL Material:					R\$ 105,3844

Mão de Obra	FONTE	UNID	COEFICIENTE	PREÇO UNITÁRIO	TOTAL
12391 PEDREIRO	SEINFRA	H	3,20000000	R\$ 26,8600	R\$ 85,9520
12543 SERVENTE	SEINFRA	H	4,02000000	R\$ 20,2600	R\$ 81,4452
TOTAL Mão de Obra:					R\$ 167,3972

VALOR: 272,78



MARANGUAPE
MEU ORGULHO, MEU AMOR

RELATÓRIO ANALÍTICO - COMPOSIÇÕES DE CUSTOS

OBRA:	SD REFORMA DA PRAÇA CENTRAL DO ITAPEBUSSU R01	DATA:	15/12/2025	BDI:	23,66%
DESCRIÇÃO:	REFORMA DA PRAÇA DE ITAPEBUSSU R01	FONTE	VERSÃO	HORA	MES
LOCAL:	PRAÇA CENTRAL - ITAPEBUSSU - MARANGUAPE	SEINFRA	028 SEM DESONERAÇÃO	114,15%	71,31%
CLIENTE:	PREFEITURA MUNICIPAL DE MARANGUAPE	SINAPI	2025/09 SEM DESONERAÇÃO	115,10%	71,84%
		PRÓPRIA	PRÓPRIA	0,00%	0,00%

6.1.1. C1430 GRAMA EM PLACAS E=6 CM FORNECIMENTO E PLANTIO (M2)

Material	FONTE	UNID	COEFICIENTE	PREÇO UNITÁRIO	TOTAL
11225	SEINFRA	M2	0,90000000	R\$ 8,1900	R\$ 7,3710
12077	SEINFRA	M3	0,07500000	R\$ 136,6900	R\$ 10,2518
TOTAL Material:					R\$ 17,6228

Mão de Obra	FONTE	UNID	COEFICIENTE	PREÇO UNITÁRIO	TOTAL
10037	SEINFRA	H	0,20780000	R\$ 21,1000	R\$ 4,3846
TOTAL Mão de Obra:					R\$ 4,3846

VALOR: 22,01

6.1.2. 98511 PLANTIO DE ÁRVORE ORNAMENTAL COM ALTURA DE MUDA MAIOR QUE 2,00 M E MENOR OU IGUAL A 4,00 M . AF_07/2024 (UN)

Material	FONTE	UNID	COEFICIENTE	PREÇO UNITÁRIO	TOTAL
00000359	SINAPI	UN	1,00000000	R\$ 174,71	R\$ 174,71
TOTAL Material:					R\$ 174,71

Mão de Obra com Encargos Complementares	FONTE	UNID	COEFICIENTE	PREÇO UNITÁRIO	TOTAL
88441	SINAPI	H	0,24210000	R\$ 23,91	R\$ 5,78
88316	SINAPI	H	1,21030000	R\$ 23,56	R\$ 28,51
TOTAL Mão de Obra com Encargos Complementares:					R\$ 34,29

VALOR: 209,00

6.1.3. C1452 HERBÁCEAS ORNAMENTAIS EM GERAL (M2)

Material	FONTE	UNID	COEFICIENTE	PREÇO UNITÁRIO	TOTAL
11245	SEINFRA	UN	30,00000000	R\$ 7,7300	R\$ 231,9000
TOTAL Material:					R\$ 231,9000

Mão de Obra	FONTE	UNID	COEFICIENTE	PREÇO UNITÁRIO	TOTAL
11277	SEINFRA	H	0,31800000	R\$ 23,0300	R\$ 7,3235
TOTAL Mão de Obra:					R\$ 7,3235

VALOR: 239,22

6.2.1. MPE0002 BANCO DE CONCRETO COM MADEIRA MAÇARANDUBA ENVERNIZADA E JARDINEIRA NA LATERAL (2,00 X 0,50) M - DETALHADO EM PROJETO (UN)

Material	FONTE	UNID	COEFICIENTE	PREÇO UNITÁRIO	TOTAL
11580	SEINFRA	UN	30,00000000	R\$ 6,37	R\$ 191,10
12532	SEINFRA	M	2,50000000	R\$ 41,34	R\$ 103,35
TOTAL Material:					R\$ 294,45

Mão de Obra com Encargos Complementares	FONTE	UNID	COEFICIENTE	PREÇO UNITÁRIO	TOTAL
88239	SINAPI	H	1,20000000	R\$ 24,61	R\$ 29,53
88262	SINAPI	H	1,20000000	R\$ 30,15	R\$ 36,18
TOTAL Mão de Obra com Encargos Complementares:					R\$ 65,71



MARANGUAPE
MEU CORAÇÃO, MEU AMOR

RELATÓRIO ANALÍTICO - COMPOSIÇÕES DE CUSTOS

OBRA:	SD REFORMA DA PRAÇA CENTRAL DO ITAPEBUSSU R01	DATA:	15/12/2025	BDI:	23,66%
DESCRIÇÃO:	REFORMA DA PRAÇA DE ITAPEBUSSU R01	FONTE	VERSÃO	HORA	MES
LOCAL:	PRAÇA CENTRAL - ITAPEBUSSU - MARANGUAPE/CE	SEINFRA	028 SEM DESONERAÇÃO	114,15%	71,31%
CLIENTE:	PREFEITURA MUNICIPAL DE MARANGUAPE	SINAPI	2025/09 SEM DESONERAÇÃO	115,10%	71,84%
		PRÓPRIA		0,00%	0,00%

Serviço	FONTE	UNID	COEFICIENTE	PREÇO UNITÁRIO	TOTAL
92761 ARMAÇÃO DE PILAR OU VIGA DE ESTRUTURA CONVENCIONAL DE CONCRETO ARMADO UTILIZANDO AÇO CA-50 DE 8,0 MM - MONTAGEM. AF_06/2022	SINAPI	KG	10,60000000	R\$ 11,73	R\$ 124,34
92759 ARMAÇÃO DE PILAR OU VIGA DE ESTRUTURA CONVENCIONAL DE CONCRETO ARMADO UTILIZANDO AÇO CA-60 DE 5,0 MM - MONTAGEM. AF_06/2022	SINAPI	KG	4,62000000	R\$ 13,81	R\$ 63,80
94965 CONCRETO FCK = 25MPA, TRAÇO 1:2,3:2,7 (EM MASSA SECA DE CIMENTO/ AREIA MÉDIA/ BRITA 1) - PREPARO MECÂNICO COM BETONEIRA 400 L. AF_05/2021	SINAPI	M3	0,12680000	R\$ 527,53	R\$ 66,89
92264 FABRICAÇÃO DE FÔRMA PARA PILARES E ESTRUTURAS SIMILARES, EM CHAPA DE MADEIRA COMPENSADA PLASTIFICADA, E = 18 MM. AF_09/2020	SINAPI	M2	1,33000000	R\$ 247,91	R\$ 329,72
92266 FABRICAÇÃO DE FÔRMA PARA VIGAS, EM CHAPA DE MADEIRA COMPENSADA PLASTIFICADA, E = 18 MM. AF_09/2020	SINAPI	M2	1,36000000	R\$ 185,71	R\$ 252,57
103670 LANÇAMENTO COM USO DE BALDES, ADENSAMENTO E ACABAMENTO DE CONCRETO EM ESTRUTURAS. AF_02/2022	SINAPI	M3	0,12680000	R\$ 325,41	R\$ 41,26
C2860 LASTRO DE AREIA ADQUIRIDA	SEINFRA	M3	0,01600000	R\$ 163,85	R\$ 2,62
102203 PINTURA VERNIZ (INCOLOR) ALQUÍDICO EM MADEIRA, USO INTERNO E EXTERNO, 1 DEMÃO. AF_01/2021	SINAPI	M2	15,00000000	R\$ 11,06	R\$ 165,90
TOTAL Serviço:					R\$ 1.047,10
VALOR:					1.407,26

6.2.2. C3451 LIXEIRA EM FIBRA DE VIDRO CAP.=40L e DIAM.=35cm (UN)

Material	FONTE	UNID	COEFICIENTE	PREÇO UNITÁRIO	TOTAL
I0974 LIXEIRA EM FIBRA DE VIDRO CAP.=40L E DIAM.=35cm	SEINFRA	UN	1,00000000	R\$ 281,9500	R\$ 281,9500
TOTAL Material:					R\$ 281,9500
Mão de Obra	FONTE	UNID	COEFICIENTE	PREÇO UNITÁRIO	TOTAL
I2391 PEDREIRO	SEINFRA	H	1,50000000	R\$ 26,8600	R\$ 40,2900
I2543 SERVENTE	SEINFRA	H	1,50000000	R\$ 20,2600	R\$ 30,3900
TOTAL Mão de Obra:					R\$ 70,6800
Serviço	FONTE	UNID	COEFICIENTE	PREÇO UNITÁRIO	TOTAL
C0839 CONCRETO P/VIBR., FCK 13.5 MPa COM AGREGADO ADQUIRIDO	SEINFRA	M3	0,03000000	R\$ 500,4800	R\$ 15,0144
C1604 LANÇAMENTO E APLICAÇÃO DE CONCRETO S/ ELEVAÇÃO	SEINFRA	M3	0,03000000	R\$ 175,2800	R\$ 5,2584
TOTAL Serviço:					R\$ 20,2728
VALOR:					372,90

6.2.3. MPE BAL INSTALAÇÃO DE BALIZADOR ESFÉRICO PRÉ-FABRICADO DE CONCRETO COM ARRANQUE, DIAMÉTRO 40 CM, SOBRE PISO DE CONCRETO EXISTENTE. (UND)

Material	FONTE	UNID	COEFICIENTE	PREÇO UNITÁRIO	TOTAL
I0163 AÇO CA-50	SEINFRA	KG	0,24400000	R\$ 7,10	R\$ 1,73
I2422 SIKADUR 32	SEINFRA	KG	0,10000000	R\$ 114,24	R\$ 11,42
TOTAL Material:					R\$ 13,15
Mão de Obra	FONTE	UNID	COEFICIENTE	PREÇO UNITÁRIO	TOTAL
I2391 PEDREIRO	SEINFRA	H	0,10000000	R\$ 26,86	R\$ 2,69
I2543 SERVENTE	SEINFRA	H	0,20000000	R\$ 20,26	R\$ 4,05
TOTAL Mão de Obra:					R\$ 6,74
Serviço	FONTE	UNID	COEFICIENTE	PREÇO UNITÁRIO	TOTAL

MARANGUAPE MEU ORGULHO, MEU AMOR		RELATÓRIO ANALÍTICO - COMPOSIÇÕES DE CUSTOS			
OBRA:	SD REFORMA DA PRAÇA CENTRAL DO ITAPEBUSSU R01	DATA:	15/12/2025		BDI: 23,66%
DESCRIÇÃO:	REFORMA DA PRAÇA DE ITAPEBUSSU R01	FONTE	VERSÃO	HORA	MES
LOCAL:	PRAÇA CENTRAL - ITAPEBUSSU - MARANGUAPE/CE	SEINFRA	028 SEM DESONERAÇÃO	114,15%	71,31%
CLIENTE:	PREFEITURA MUNICIPAL DE MARANGUAPE	SINAPI	2025/09 SEM DESONERAÇÃO	115,10%	71,84%
		PRÓPRIA	PRÓPRIA	0,00%	0,00%

C3268	CONCRETO P/VIBR., FCK=10MPa COM AGREGADO PRODUZIDO (S/TRANSP.)	SEINFRA	M3	0,03350000	R\$ 428,13	R\$ 14,34
C4281	FORMA P/ CONCRETO "IN LOCO" (FABRICAÇÃO)	SEINFRA	M2	0,25000000	R\$ 244,84	R\$ 61,21
					TOTAL Serviço:	R\$ 75,55
					VALOR:	95,44

6.2.4. MPE PERGOL INSTALAÇÃO DE PERGOLADO DE MADEIRA, EM MAÇARANDUBA OU EQUIVALENTE DA REGIÃO, FIXADO COM CONCRETO SOBRE PISO DE CONCRETO EXISTENTE, INCLUSO JARDINEIRA E BANCO DE CONCRETO. (UNI)

Serviço	FONTE	UNID	COEFICIENTE	PREÇO UNITÁRIO	TOTAL	
C0054	ALVENARIA DE EMBASAMENTO DE PEDRA ARGAMASSADA	SEINFRA	M3	2,40000000	R\$ 576,31	R\$ 1.383,14
C0061	ALVENARIA DE TIJOLO REFRACTÁRIO 1/2 VEZ C/ARGAMASSA 1:4+100 Kg CIMENTO	SEINFRA	M2	35,48000000	R\$ 258,82	R\$ 9.182,93
C0773	CHAPIM PRÉ-MOLDADO DE CONCRETO	SEINFRA	M2	2,74000000	R\$ 143,55	R\$ 393,33
C3273	CONCRETO P/VIBR., FCK=25MPa COM AGREGADO PRODUZIDO (S/TRANSP.)	SEINFRA	M3	0,26800000	R\$ 495,11	R\$ 132,69
C2785	ESCAVAÇÃO MANUAL SOLO DE 2A CAT. PROF. ATÉ 1.50m	SEINFRA	M3	2,40000000	R\$ 70,91	R\$ 170,18
92266	FABRICAÇÃO DE FÔRMA PARA VIGAS, EM CHAPA DE MADEIRA COMPENSADA PLASTIFICADA, E = 18 MM. AF_09/2020	SINAPI	M2	6,31500000	R\$ 185,71	R\$ 1.172,76
103670	LANÇAMENTO COM USO DE BALDES, ADENSAMENTO E ACABAMENTO DE CONCRETO EM ESTRUTURAS. AF_02/2022	SINAPI	M3	0,26800000	R\$ 325,41	R\$ 87,21
C2667	VERNIZ 3 DEMÃOS EM ESQUADRIAS DE MADEIRA	SEINFRA	M2	20,89000000	R\$ 27,72	R\$ 579,07
C2678	VIGA DE MADEIRA MACIÇA 6" X 3"	SEINFRA	M	67,13000000	R\$ 74,90	R\$ 5.028,04
					TOTAL Serviço:	R\$ 18.129,35
					VALOR:	18.129,35

6.2.5. MPE BCO CANT RV CANTEIRO DE PLANTIO COM BANCO DE CONCRETO INTEGRADO (UNI)

Serviço	FONTE	UNID	COEFICIENTE	PREÇO UNITÁRIO	TOTAL	
C0054	ALVENARIA DE EMBASAMENTO DE PEDRA ARGAMASSADA	SEINFRA	M3	1,03800000	R\$ 576,31	R\$ 598,21
C0061	ALVENARIA DE TIJOLO REFRACTÁRIO 1/2 VEZ C/ARGAMASSA 1:4+100 Kg CIMENTO	SEINFRA	M2	7,14400000	R\$ 258,82	R\$ 1.849,01
C0773	CHAPIM PRÉ-MOLDADO DE CONCRETO	SEINFRA	M2	0,94200000	R\$ 143,55	R\$ 135,22
C3273	CONCRETO P/VIBR., FCK=25MPa COM AGREGADO PRODUZIDO (S/TRANSP.)	SEINFRA	M3	0,17300000	R\$ 495,11	R\$ 85,65
C2785	ESCAVAÇÃO MANUAL SOLO DE 2A CAT. PROF. ATÉ 1.50m	SEINFRA	M3	1,03800000	R\$ 70,91	R\$ 73,60
92266	FABRICAÇÃO DE FÔRMA PARA VIGAS, EM CHAPA DE MADEIRA COMPENSADA PLASTIFICADA, E = 18 MM. AF_09/2020	SINAPI	M2	3,14000000	R\$ 185,71	R\$ 583,13
103670	LANÇAMENTO COM USO DE BALDES, ADENSAMENTO E ACABAMENTO DE CONCRETO EM ESTRUTURAS. AF_02/2022	SINAPI	M3	0,17300000	R\$ 325,41	R\$ 56,30
					TOTAL Serviço:	R\$ 3.381,12
					VALOR:	3.381,12

6.2.6. MPE VAQ RV BASE E MÃO FRANCESA DE MADEIRA PARA MONUMENTO DA VAQUEJADA NA PRAÇA PRINCIPAL (UNI)

Serviço	FONTE	UNID	COEFICIENTE	PREÇO UNITÁRIO	TOTAL	
C0054	ALVENARIA DE EMBASAMENTO DE PEDRA ARGAMASSADA	SEINFRA	M3	7,35000000	R\$ 576,31	R\$ 4.235,88
94965	CONCRETO FCK = 25MPa, TRAÇO 1:2,3:2,7 (EM MASSA SECA DE CIMENTO/ AREIA MÉDIA/ BRITA 1) - PREPARO MECÂNICO COM BETONEIRA 400 L. AF_05/2021	SINAPI	M3	4,77000000	R\$ 527,53	R\$ 2.516,32
C2785	ESCAVAÇÃO MANUAL SOLO DE 2A CAT. PROF. ATÉ 1.50m	SEINFRA	M3	7,35000000	R\$ 70,91	R\$ 521,19

**MARANGUAPE**

MEU CRUZEIRO, MEU AMOR

RELATÓRIO ANALÍTICO - COMPOSIÇÕES DE CUSTOS

OBRA:	SD REFORMA DA PRAÇA CENTRAL DO ITAPEBUSSU R01	DATA:	15/12/2025	BDI:	23.66%
DESCRIÇÃO:	REFORMA DA PRAÇA DE ITAPEBUSSU R01	VERSÃO:	028 SEM DESONERAÇÃO	HORA:	114,15%
LOCAL:	PRAÇA CENTRAL - ITAPEBUSSU - MARANGUAPE/CE	SINAPI:	2025/09 SEM DESONERAÇÃO	MES:	71,31%
CLIENTE:	PREFEITURA MUNICIPAL DE MARANGUAPE	PROPRIA:	PROPRIA		71,84%
					0,00%

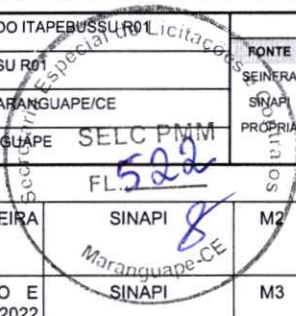

92266	FABRICAÇÃO DE FÔRMA PARA VIGAS, EM CHAPA DE MADEIRA COMPENSADA PLASTIFICADA, E = 18 MM. AF_09/2020	SINAPI	M2	5,89000000	R\$ 185,71	R\$ 1.093,83
103670	LANÇAMENTO COM USO DE BALDES, ADENSAMENTO E ACABAMENTO DE CONCRETO EM ESTRUTURAS. AF_02/2022	SINAPI	M3	4,77000000	R\$ 325,41	R\$ 1.552,21
C2678	VIGA DE MADEIRA MACIÇA 6" X 3"	SEINFRA	M	6,79000000	R\$ 74,90	R\$ 508,57
					TOTAL Serviço:	R\$ 10.428,00
					VALOR:	10.428,00

6.2.7. MPE CRUZ BASE E BANCO PARA MONUMENTO DO CRUZEIRO DA PRAÇA DA IGREJA NOVA (UNI)

Serviço	DESCRÇÃO	FONTE	UNID	COEFICIENTE	PREÇO UNITÁRIO	TOTAL
C0054	ALVENARIA DE EMBASAMENTO DE PEDRA ARGAMASSADA	SEINFRA	M3	2,45000000	R\$ 576,31	R\$ 1.411,96
C0061	ALVENARIA DE TIJOLO REFRAATÁRIO 1/2 VEZ C/ARGAMASSA 1:4+100 Kg CIMENTO	SEINFRA	M2	7,47000000	R\$ 258,82	R\$ 1.933,39
C3273	CONCRETO P/VIBR., FCK=25MPa COM AGREGADO PRODUZIDO (S/TRANSP.)	SEINFRA	M3	0,09250000	R\$ 495,11	R\$ 45,80
C2785	ESCAVAÇÃO MANUAL SOLO DE 2A CAT. PROF. ATÉ 1.50m	SEINFRA	M3	2,45000000	R\$ 70,91	R\$ 173,73
92266	FABRICAÇÃO DE FÔRMA PARA VIGAS, EM CHAPA DE MADEIRA COMPENSADA PLASTIFICADA, E = 18 MM. AF_09/2020	SINAPI	M2	1,96000000	R\$ 185,71	R\$ 363,99
103670	LANÇAMENTO COM USO DE BALDES, ADENSAMENTO E ACABAMENTO DE CONCRETO EM ESTRUTURAS. AF_02/2022	SINAPI	M3	0,09250000	R\$ 325,41	R\$ 30,10
C2678	VIGA DE MADEIRA MACIÇA 6" X 3"	SEINFRA	M	6,79000000	R\$ 74,90	R\$ 508,57
					TOTAL Serviço:	R\$ 4.467,54
					VALOR:	4.467,54

6.2.8.1. C0657 CALHA DE ALUMÍNIO DESENVOLVIMENTO DE 25cm (M)

Material	DESCRÇÃO	FONTE	UNID	COEFICIENTE	PREÇO UNITÁRIO	TOTAL
I0447	CALHA DE ALUMINIO DESENVOL. DE 25CM	SEINFRA	M	1,03000000	R\$ 19,1400	R\$ 19,7142
I1725	PREGO 15X15 (1.1/4" x 13) (APROXIMADAMENTE 672UN/KG)	SEINFRA	KG	0,09000000	R\$ 15,9900	R\$ 1,4391
I1784	REBITES	SEINFRA	KG	0,04000000	R\$ 63,0700	R\$ 2,5228
					TOTAL Material:	R\$ 23,6761
Mão de Obra	DESCRÇÃO	FONTE	UNID	COEFICIENTE	PREÇO UNITÁRIO	TOTAL
I0043	AJUDANTE DE ENCANADOR	SEINFRA	H	1,00000000	R\$ 21,1000	R\$ 21,1000
I2320	ENCANADOR	SEINFRA	H	1,00000000	R\$ 26,1800	R\$ 26,1800
					TOTAL Mão de Obra:	R\$ 47,2800
					VALOR:	70,96

6.2.8.2. C2450 TELHA TERMOACÚSTICA TRAPEZOIDAL INCLINAÇÃO 17.6% (M2)

Material	DESCRÇÃO	FONTE	UNID	COEFICIENTE	PREÇO UNITÁRIO	TOTAL
I1514	MASSA DE VEDAÇÃO	SEINFRA	KG	0,00400000	R\$ 37,7300	R\$ 0,1509
I1571	PARAFUSO COM ROSCA SOBERBA 8X110MM	SEINFRA	UN	0,82000000	R\$ 1,3800	R\$ 1,1316
I2062	TELHA TERMOACUSTICA	SEINFRA	M2	1,06000000	R\$ 145,1700	R\$ 153,8802
					TOTAL Material:	R\$ 155,1627
Mão de Obra	DESCRÇÃO	FONTE	UNID	COEFICIENTE	PREÇO UNITÁRIO	TOTAL
I0047	AJUDANTE DE TELHADISTA	SEINFRA	H	0,22000000	R\$ 21,1000	R\$ 4,6420



MARANGUAPE
MEU ORGULHO, MEU AMOR

RELATÓRIO ANALÍTICO - COMPOSIÇÕES DE CUSTOS

OBRA:	SD REFORMA DA PRAÇA CENTRAL DO ITAPEBUSSU R01	DATA:	15/12/2025	BDI:	23,66%
DESCRIÇÃO:	REFORMA DA PRAÇA DE ITAPEBUSSU R01	FONTE	VERSÃO	HORA	MES
LOCAL:	PRAÇA CENTRAL - ITAPEBUSSU - MARANGUAPE/CE	SEINFRA	028 SEM DESONERAÇÃO	114,15%	71,31%
CLIENTE:	PREFEITURA MUNICIPAL DE MARANGUAPE	SINAPI	2025/09 SEM DESONERAÇÃO	115,10%	71,84%
		PRÓPRIA	PRÓPRIA	0,00%	0,00%

12070	TELHADISTA	SEINFRA	H	0,22000000	R\$ 26,8600	R\$ 5,9092
					TOTAL Mão de Obra:	R\$ 10,5512
					VALOR:	165,71



6.2.8.3. C0054 ALVENARIA DE EMBASAMENTO DE PEDRA ARGAMASSADA (M3)

Material	FONTE	UNID	COEFICIENTE	PREÇO UNITÁRIO	TOTAL
10109	AREIA MEDIA	SEINFRA	M3	0,36480000	R\$ 30,4900
10805	CIMENTO PORTLAND	SEINFRA	KG	109,50000000	R\$ 77,7450
11600	PEDRA DE MÃO (RACHÃO)	SEINFRA	M3	1,10000000	R\$ 124,5750
TOTAL Material:					R\$ 232,8100

Mão de Obra	FONTE	UNID	COEFICIENTE	PREÇO UNITÁRIO	TOTAL
12391	PEDREIRO	SEINFRA	H	6,00000000	R\$ 161,1600
12543	SERVENTE	SEINFRA	H	9,00000000	R\$ 182,3400
TOTAL Mão de Obra:					R\$ 343,5000
VALOR:					576,31

6.2.8.4. 101161 ALVENARIA DE VEDAÇÃO COM ELEMENTO VAZADO DE CONCRETO (COBOGÓ) DE 7X50X50CM E ARGAMASSA DE ASSENTAMENTO COM PREPARO EM BETONEIRA. AF_05/2020 (M2)

Material	FONTE	UNID	COEFICIENTE	PREÇO UNITÁRIO	TOTAL
00000665	ELEMENTO VAZADO DE CONCRETO, QUADRICULADO, 16 FUIOS *50 X 50 X 7* CM	SINAPI	UN	3,95000000	R\$ 152,94
TOTAL Material:					R\$ 152,94

Mão de Obra com Encargos Complementares	FONTE	UNID	COEFICIENTE	PREÇO UNITÁRIO	TOTAL
88309	PEDREIRO COM ENCARGOS COMPLEMENTARES	SINAPI	H	2,05500000	R\$ 62,84
88316	SERVENTE COM ENCARGOS COMPLEMENTARES	SINAPI	H	1,02800000	R\$ 24,21
TOTAL Mão de Obra com Encargos Complementares:					R\$ 87,05

Serviço	FONTE	UNID	COEFICIENTE	PREÇO UNITÁRIO	TOTAL
100489	ARGAMASSA TRAÇO 1:3 (EM VOLUME DE CIMENTO E AREIA MÉDIA ÚMIDA), PREPARO MECÂNICO COM BETONEIRA 600 L. AF_08/2019	SINAPI	M3	0,01000000	R\$ 5,92
TOTAL Serviço:					R\$ 5,92
VALOR:					245,91

6.2.8.5. C0069 ALVENARIA ESTRUTURAL DE BLOCO DE CONCRETO (19x19x39)cm C/ARGAMASSA MISTA DE CAL HIDRATADA ESP=19 cm (M2)

Material	FONTE	UNID	COEFICIENTE	PREÇO UNITÁRIO	TOTAL
10109	AREIA MEDIA	SEINFRA	M3	0,01760000	R\$ 1,4710
10232	BLOCO DE CONCRETO 19x19x39cm - ESTRUTURAL	SEINFRA	UN	13,13000000	R\$ 64,9935
10441	CAL HIDRATADA	SEINFRA	KG	0,88000000	R\$ 0,8448
10805	CIMENTO PORTLAND	SEINFRA	KG	7,03000000	R\$ 4,9913
TOTAL Material:					R\$ 72,3006

Mão de Obra	FONTE	UNID	COEFICIENTE	PREÇO UNITÁRIO	TOTAL
12391	PEDREIRO	SEINFRA	H	0,80000000	R\$ 21,4880
12543	SERVENTE	SEINFRA	H	0,95000000	R\$ 19,2470



MARANGUAPE
 MEU ORGULHO, MEU AMOR

RELATÓRIO ANALÍTICO - COMPOSIÇÕES DE CUSTOS

OBRA:	SD REFORMA DA PRAÇA CENTRAL DO ITAPEBUSSU R01	DATA:	15/12/2025	BDI:	23,66%
DESCRIÇÃO:	REFORMA DA PRAÇA DE ITAPEBUSSU R01	FONTE	VERSÃO	HORA	MES
LOCAL:	PRAÇA CENTRAL - ITAPEBUSSU - MARANGUAPE	SEINFRA	028 SEM DESONERAÇÃO	114,15%	71,31%
CLIENTE:	PREFEITURA MUNICIPAL DE MARANGUAPE	SINAPI	2025/09 SEM DESONERAÇÃO	115,10%	71,84%
		PRÓPRIA	PRÓPRIA	0,00%	0,00%



TOTAL Mão de Obra:	R\$ 40,7350
VALOR:	113,04

6.2.8.6. 92762 ARMAÇÃO DE PILAR OU VIGA DE ESTRUTURA CONVENCIONAL DE CONCRETO ARMADO UTILIZANDO AÇO CA-50 DE 10,0 MM - MONTAGEM. AF_06/2022 (KG)

Material	FONTE	UNID	COEFICIENTE	PREÇO UNITÁRIO	TOTAL
00043132 ARAME RECOZIDO 16 BWG, D = 1,65 MM (0,016 KG/M) OU 18 BWG, D = 1,25 MM (0,01 KG/M)	SINAPI	KG	0,02500000	R\$ 15,67	R\$ 0,39
00039017 ESPACADOR / DISTANCIADOR CIRCULAR COM ENTRADA LATERAL, EM PLASTICO, PARA VERGALHAO *4,2 A 12,5* MM, COBRIMENTO 20 MM	SINAPI	UN	0,54300000	R\$ 0,22	R\$ 0,11
TOTAL Material:					R\$ 0,50

Mão de Obra com Encargos Complementares	FONTE	UNID	COEFICIENTE	PREÇO UNITÁRIO	TOTAL
8238 AJUDANTE DE ARMADOR COM ENCARGOS COMPLEMENTARES	SINAPI	H	0,00640000	R\$ 24,77	R\$ 0,15
88245 ARMADOR COM ENCARGOS COMPLEMENTARES	SINAPI	H	0,03920000	R\$ 30,43	R\$ 1,19
TOTAL Mão de Obra com Encargos Complementares:					R\$ 1,34

Serviço	FONTE	UNID	COEFICIENTE	PREÇO UNITÁRIO	TOTAL
92803 CORTE E DOBRA DE AÇO CA-50, DIÂMETRO DE 10,0 MM. AF_06/2022	SINAPI	KG	1,00000000	R\$ 8,50	R\$ 8,50
TOTAL Serviço:					R\$ 8,50
VALOR:					10,34

6.2.8.7. 92761 ARMAÇÃO DE PILAR OU VIGA DE ESTRUTURA CONVENCIONAL DE CONCRETO ARMADO UTILIZANDO AÇO CA-50 DE 8,0 MM - MONTAGEM. AF_06/2022 (KG)

Material	FONTE	UNID	COEFICIENTE	PREÇO UNITÁRIO	TOTAL
00043132 ARAME RECOZIDO 16 BWG, D = 1,65 MM (0,016 KG/M) OU 18 BWG, D = 1,25 MM (0,01 KG/M)	SINAPI	KG	0,02500000	R\$ 15,67	R\$ 0,39
00039017 ESPACADOR / DISTANCIADOR CIRCULAR COM ENTRADA LATERAL, EM PLASTICO, PARA VERGALHAO *4,2 A 12,5* MM, COBRIMENTO 20 MM	SINAPI	UN	0,74300000	R\$ 0,22	R\$ 0,16
TOTAL Material:					R\$ 0,55

Mão de Obra com Encargos Complementares	FONTE	UNID	COEFICIENTE	PREÇO UNITÁRIO	TOTAL
88238 AJUDANTE DE ARMADOR COM ENCARGOS COMPLEMENTARES	SINAPI	H	0,00920000	R\$ 24,77	R\$ 0,22
88245 ARMADOR COM ENCARGOS COMPLEMENTARES	SINAPI	H	0,05610000	R\$ 30,43	R\$ 1,70
TOTAL Mão de Obra com Encargos Complementares:					R\$ 1,92

Serviço	FONTE	UNID	COEFICIENTE	PREÇO UNITÁRIO	TOTAL
92802 CORTE E DOBRA DE AÇO CA-50, DIÂMETRO DE 8,0 MM. AF_06/2022	SINAPI	KG	1,00000000	R\$ 9,26	R\$ 9,26
TOTAL Serviço:					R\$ 9,26
VALOR:					11,73

6.2.8.8. 92759 ARMAÇÃO DE PILAR OU VIGA DE ESTRUTURA CONVENCIONAL DE CONCRETO ARMADO UTILIZANDO AÇO CA-60 DE 5,0 MM - MONTAGEM. AF_06/2022 (KG)

Material	FONTE	UNID	COEFICIENTE	PREÇO UNITÁRIO	TOTAL
00043132 ARAME RECOZIDO 16 BWG, D = 1,65 MM (0,016 KG/M) OU 18 BWG, D = 1,25 MM (0,01 KG/M)	SINAPI	KG	0,02500000	R\$ 15,67	R\$ 0,39
00039017 ESPACADOR / DISTANCIADOR CIRCULAR COM ENTRADA LATERAL, EM PLASTICO, PARA VERGALHAO *4,2 A 12,5* MM, COBRIMENTO 20 MM	SINAPI	UN	1,19000000	R\$ 0,22	R\$ 0,26



MARANGUAPE
MEU ORÇUHO. MEU AMOR

RELATÓRIO ANALÍTICO - COMPOSIÇÕES DE CUSTOS

OBRA:	SD REFORMA DA PRAÇA CENTRAL DO ITAPEBUSSU R01	DATA:	15/12/2025	BDI:	23,66%
DESCRIÇÃO:	REFORMA DA PRAÇA DE ITAPEBUSSU R01	VERSÃO:	028 SEM DESONERAÇÃO	HORA:	114,15%
LOCAL:	PRAÇA CENTRAL - ITAPEBUSSU - MARANGUAPE/CE	SINAPI:	2025/09 SEM DESONERAÇÃO	MES:	71,31%
CLIENTE:	PREFEITURA MUNICIPAL DE MARANGUAPE	PROPRIA:	PROPRIA		0,00%



TOTAL Material:	R\$ 0,65
-----------------	----------

Mão de Obra com Encargos Complementares		FONTE	UNID	COEFICIENTE	PREÇO UNITÁRIO	TOTAL
88238	AJUDANTE DE ARMADOR COM ENCARGOS COMPLEMENTARES	SINAPI	H	0,01750000	R\$ 24,77	R\$ 0,43
88245	ARMADOR COM ENCARGOS COMPLEMENTARES	SINAPI	H	0,10690000	R\$ 30,43	R\$ 3,25
TOTAL Mão de Obra com Encargos Complementares:						R\$ 3,68

Serviço		FONTE	UNID	COEFICIENTE	PREÇO UNITÁRIO	TOTAL
92800	CORTE E DOBRA DE AÇO CA-60, DIÂMETRO DE 5,0 MM. AF_06/2022	SINAPI	KG	1,00000000	R\$ 9,48	R\$ 9,48
TOTAL Serviço:						R\$ 9,48

VALOR:	13,81
---------------	--------------

6.2.8.9. C3273 CONCRETO P/VIBR., FCK=25MPa COM AGREGADO PRODUZIDO (S/TRANSP.) (M3)

Equipamento Custo Horário		FONTE	UNID	COEFICIENTE	PREÇO UNITÁRIO	TOTAL
10566	BETONEIRA COM MOTOR A DIESEL (CHI)	SEINFRA	H	0,00000000	R\$ 25,2300	R\$ 0,0000
10680	BETONEIRA COM MOTOR A DIESEL (CHP)	SEINFRA	H	1,00000000	R\$ 31,5163	R\$ 31,5163
TOTAL Equipamento Custo Horário:						R\$ 31,5163

Material		FONTE	UNID	COEFICIENTE	PREÇO UNITÁRIO	TOTAL
10805	CIMENTO PORTLAND	SEINFRA	KG	349,00000000	R\$ 0,7100	R\$ 247,7900
TOTAL Material:						R\$ 247,7900

Mão de Obra		FONTE	UNID	COEFICIENTE	PREÇO UNITÁRIO	TOTAL
12543	SERVENTE	SEINFRA	H	6,00000000	R\$ 20,2600	R\$ 121,5600
TOTAL Mão de Obra:						R\$ 121,5600

Serviço		FONTE	UNID	COEFICIENTE	PREÇO UNITÁRIO	TOTAL
C3130	AREIA DE RIO - EXTRAÇÃO	SEINFRA	M3	0,86690000	R\$ 8,9500	R\$ 7,7588
C3253	BRITA PRODUZIDA PARA USOS DIVERSOS	SEINFRA	M3	0,83600000	R\$ 103,4500	R\$ 86,4842
TOTAL Serviço:						R\$ 94,2430

VALOR:	495,11
---------------	---------------

6.2.8.10. C1400 FORMA DE TÁBUAS DE 1" DE 3A. P/FUNDAÇÕES UTIL. 5 X (M2)

Material		FONTE	UNID	COEFICIENTE	PREÇO UNITÁRIO	TOTAL
10965	DESMOLDANTE PARA FORMAS	SEINFRA	L	0,40000000	R\$ 8,4500	R\$ 3,3800
11728	PREGO 18X27 (2.1/2" X 10) (APROXIMADAMENTE 198UN/KG)	SEINFRA	KG	0,15000000	R\$ 14,2000	R\$ 2,1300
11846	SARRAFO DE 1"X4"	SEINFRA	M	0,50000000	R\$ 6,0500	R\$ 3,0250
11916	TABUA DE 1" DE 3A. - L = 30cm	SEINFRA	M	1,00000000	R\$ 12,7700	R\$ 12,7700
TOTAL Material:						R\$ 21,3050

Mão de Obra		FONTE	UNID	COEFICIENTE	PREÇO UNITÁRIO	TOTAL
10041	AJUDANTE DE CARPINTEIRO	SEINFRA	H	1,30000000	R\$ 21,1000	R\$ 27,4300
10498	CARPINTEIRO	SEINFRA	H	1,30000000	R\$ 26,8600	R\$ 34,9180
TOTAL Mão de Obra:						R\$ 62,3480

VALOR:	83,65
---------------	--------------



MARANGUAPE
MEU ORGULHO, MEU AMOR

RELATÓRIO ANALÍTICO - COMPOSIÇÕES DE CUSTOS

OBRA:	SD REFORMA DA PRAÇA CENTRAL DO ITAPEBUSSU R01	DATA:	15/12/2025	BDI:	23,66%
DESCRIÇÃO:	REFORMA DA PRAÇA DE ITAPEBUSSU R01	FONTE	VERSÃO	HORA	MES
LOCAL:	PRAÇA CENTRAL - ITAPEBUSSU - MARANGUAPE/CE	SEINFRA	028 SEM DESONERAÇÃO	111,15%	71,31%
CLIENTE:	PREFEITURA MUNICIPAL DE MARANGUAPE	SINAPI	2025/09 SEM DESONERAÇÃO	115,10%	71,84%
		PRÓPRIA		0,00%	0,00%

6.2.8.11. C1604 LANÇAMENTO E APLICAÇÃO DE CONCRETO S/ ELEVAÇÃO (M3)

Mão de Obra		FONTE	UNID	COEFICIENTE	PREÇO UNITÁRIO	TOTAL
12391	PEDREIRO	SEINFRA	H	2,00000000	R\$ 26,8600	R\$ 53,7200
12543	SERVENTE	SEINFRA	H	6,00000000	R\$ 20,2600	R\$ 121,5600
TOTAL Mão de Obra:						R\$ 175,2800
VALOR:						175,28

6.2.8.12. 103782 LUMINÁRIA TIPO PLAFON CIRCULAR, DE SOBREPOR, COM LED DE 12/13 W - FORNECIMENTO E INSTALAÇÃO. AF_09/2024 (UN)

Material	FONTE	UNID	COEFICIENTE	PREÇO UNITÁRIO	TOTAL	
00039385 LUMINARIA LED PLAFON REDONDO DE SOBREPOR BIVOLT 12/13 W, D = *17* CM	SINAPI	UN	1,00000000	R\$ 9,88	R\$ 9,88	
TOTAL Material:					R\$ 9,88	
Mão de Obra com Encargos Complementares		FONTE	UNID	COEFICIENTE	PREÇO UNITÁRIO	TOTAL
88247	AUXILIAR DE ELETRICISTA COM ENCARGOS COMPLEMENTARES	SINAPI	H	0,15093750	R\$ 25,22	R\$ 3,80
88264	ELETRICISTA COM ENCARGOS COMPLEMENTARES	SINAPI	H	0,48299990	R\$ 30,96	R\$ 14,95
TOTAL Mão de Obra com Encargos Complementares:						R\$ 18,75
VALOR:						28,63

6.2.8.13. C4395 PERFIL "U" EM ALUMÍNIO 3/4" x 3/4" P/ COBERTURA (M)

Material	FONTE	UNID	COEFICIENTE	PREÇO UNITÁRIO	TOTAL	
18247 PERFIL "U" EM ALUMÍNIO 3/4" x 3/4"	SEINFRA	M	1,00000000	R\$ 8,7800	R\$ 8,7800	
TOTAL Material:					R\$ 8,7800	
Mão de Obra		FONTE	UNID	COEFICIENTE	PREÇO UNITÁRIO	TOTAL
10037	AJUDANTE	SEINFRA	H	0,50000000	R\$ 21,1000	R\$ 10,5500
11530	MONTADOR	SEINFRA	H	0,50000000	R\$ 26,8600	R\$ 13,4300
TOTAL Mão de Obra:						R\$ 23,9800
VALOR:						32,76

6.2.8.14. C3409 REBOCO C/ ARGAMASSA DE CIMENTO E AREIA S/ PENEIRAR, TRAÇO 1:4 (M2)

Mão de Obra		FONTE	UNID	COEFICIENTE	PREÇO UNITÁRIO	TOTAL
12391	PEDREIRO	SEINFRA	H	0,60000000	R\$ 26,8600	R\$ 16,1160
12543	SERVENTE	SEINFRA	H	0,60000000	R\$ 20,2600	R\$ 12,1560
TOTAL Mão de Obra:						R\$ 28,2720
Serviço	FONTE	UNID	COEFICIENTE	PREÇO UNITÁRIO	TOTAL	
C0171 ARGAMASSA DE CIMENTO E AREIA S/PEN. TRAÇO 1:4	SEINFRA	M3	0,02500000	R\$ 563,3800	R\$ 14,0845	
TOTAL Serviço:					R\$ 14,0845	
VALOR:						42,36

6.2.8.15. C2222 REVESTIMENTO METÁLICO, TIPO "REYNOBOND" DUAS CHAPAS (M2)

Material	FONTE	UNID	COEFICIENTE	PREÇO UNITÁRIO	TOTAL
----------	-------	------	-------------	----------------	-------



MARANGUAPE
MEU ORGULHO, MEU AMOR

RELATÓRIO ANALÍTICO - COMPOSIÇÕES DE CUSTOS

OBRA:	SD REFORMA DA PRAÇA CENTRAL DO ITAPEBUSSU R01	DATA:	15/12/2025	BDI:	23,66%
DESCRIÇÃO:	REFORMA DA PRAÇA DE ITAPEBUSSU R01	FONTE	VERSÃO	HORA	MES
LOCAL:	PRAÇA CENTRAL - ITAPEBUSSU - MARANGUAPE/CE	SEINFRA	028 SEM DESONERAÇÃO	114,15%	71,31%
CLIENTE:	PREFEITURA MUNICIPAL DE MARANGUAPE	SINAPI	2025/09 SEM DESONERAÇÃO	115,10%	71,84%
		PRÓPRIA	PRÓPRIA	0,00%	0,00%

10024	ADESIVO DE CONTATO	SEINFRA	KG	1,25000000	R\$ 39,4500	R\$ 49,3125
11821	REVESTIMENTO METÁLICO, TIPO REYNOBOND, DUAS CHAPAS	SEINFRA	M2	1,15000000	R\$ 170,6900	R\$ 196,2935
TOTAL Material:						R\$ 245,6060

Mão de Obra	FONTE	UNID	COEFICIENTE	PREÇO UNITÁRIO	TOTAL	
10040	AJUDANTE DE ARMADOR/FERREIRO	SEINFRA	H	3,50000000	R\$ 21,1000	R\$ 73,8500
10121	ARMADOR/FERREIRO	SEINFRA	H	3,50000000	R\$ 26,8600	R\$ 94,0100
11530	MONTADOR	SEINFRA	H	3,50000000	R\$ 26,8600	R\$ 94,0100
11858	SERRALHEIRO	SEINFRA	H	3,50000000	R\$ 26,8600	R\$ 94,0100
TOTAL Mão de Obra:						R\$ 355,8800
VALOR:						601,49

6.2.8.16. C2461 TEXTURA ACRÍLICA 1 DEMÃO EM PAREDES EXTERNAS (M2)

Material	FONTE	UNID	COEFICIENTE	PREÇO UNITÁRIO	TOTAL	
11856	SELADOR ACRÍLICO	SEINFRA	L	0,19000000	R\$ 7,1400	R\$ 1,3566
12079	TEXTURA ACRÍLICA	SEINFRA	KG	0,31000000	R\$ 4,4700	R\$ 1,3857
TOTAL Material:						R\$ 2,7423

Mão de Obra	FONTE	UNID	COEFICIENTE	PREÇO UNITÁRIO	TOTAL	
10045	AJUDANTE DE PINTOR	SEINFRA	H	0,20000000	R\$ 21,1000	R\$ 4,2200
12395	PINTOR	SEINFRA	H	0,30000000	R\$ 26,8600	R\$ 8,0580
TOTAL Mão de Obra:						R\$ 12,2780
VALOR:						15,02

6.2.9.1. C0657 CALHA DE ALUMÍNIO DESENVOLVIMENTO DE 25cm (M)

Material	FONTE	UNID	COEFICIENTE	PREÇO UNITÁRIO	TOTAL	
10447	CALHA DE ALUMINIO DESENVOL. DE 25CM	SEINFRA	M	1,03000000	R\$ 19,1400	R\$ 19,7142
11725	PREGO 15X15 (1.1/4" x 13) (APROXIMADAMENTE 672UN/KG)	SEINFRA	KG	0,09000000	R\$ 15,9900	R\$ 1,4391
11784	REBITES	SEINFRA	KG	0,04000000	R\$ 63,0700	R\$ 2,5228
TOTAL Material:						R\$ 23,6761

Mão de Obra	FONTE	UNID	COEFICIENTE	PREÇO UNITÁRIO	TOTAL	
10043	AJUDANTE DE ENCANADOR	SEINFRA	H	1,00000000	R\$ 21,1000	R\$ 21,1000
12320	ENCANADOR	SEINFRA	H	1,00000000	R\$ 26,1800	R\$ 26,1800
TOTAL Mão de Obra:						R\$ 47,2800
VALOR:						70,96

6.2.9.2. C2450 TELHA TERMOACÚSTICA TRAPEZOIDAL INCLINAÇÃO 17.6% (M2)

Material	FONTE	UNID	COEFICIENTE	PREÇO UNITÁRIO	TOTAL	
11514	MASSA DE VEDAÇÃO	SEINFRA	KG	0,00400000	R\$ 37,7300	R\$ 0,1509
11571	PARAFUSO COM ROSCA SOBERBA 8X110MM	SEINFRA	UN	0,82000000	R\$ 1,3800	R\$ 1,1316
12062	TELHA TERMOACUSTICA	SEINFRA	M2	1,06000000	R\$ 145,1700	R\$ 153,8802
TOTAL Material:						R\$ 155,1627

Mão de Obra	FONTE	UNID	COEFICIENTE	PREÇO UNITÁRIO	TOTAL
-------------	-------	------	-------------	----------------	-------



MARANGUAPE
MEU ORGULHO, MEU AMOR

RELATÓRIO ANALÍTICO - COMPOSIÇÕES DE CUSTOS

OBRA:	SD REFORMA DA PRAÇA CENTRAL DO ITAPEBUSSU R01	DATA:	15/12/2025	BDI:	23,66%
DESCRIÇÃO:	REFORMA DA PRAÇA DE ITAPEBUSSU R01	FONTE	VERSÃO	HORA	MES
LOCAL:	PRAÇA CENTRAL - ITAPEBUSSU - MARANGUAPE/CE	SEINFRA	028 SEM DESONERAÇÃO	114,15%	71,31%
CLIENTE:	PREFEITURA MUNICIPAL DE MARANGUAPE	SINAPI	2025/09 SEM DESONERAÇÃO	115,10%	71,84%
		PRÓPRIA	PRÓPRIA	0,00%	0,00%

10047	AJUDANTE DE TELHADISTA	SEINFRA	H	0,22000000	R\$ 21,1000	R\$ 4,6420
12070	TELHADISTA	SEINFRA	H	0,22000000	R\$ 26,8600	R\$ 5,9092
					TOTAL Mão de Obra:	R\$ 10,5512
					VALOR:	165,71



6.2.9.3. C0054 ALVENARIA DE EMBASAMENTO DE PEDRA ARGAMASSADA (M3)

Material	FONTE	UNID	COEFICIENTE	PREÇO UNITÁRIO	TOTAL
10109	AREIA MEDIA	SEINFRA	M3	0,36480000	R\$ 30,4900
10805	CIMENTO PORTLAND	SEINFRA	KG	109,50000000	R\$ 77,7450
11600	PEDRA DE MÃO (RACHÃO)	SEINFRA	M3	1,10000000	R\$ 124,5750
TOTAL Material:					R\$ 232,8100
Mão de Obra	FONTE	UNID	COEFICIENTE	PREÇO UNITÁRIO	TOTAL
12391	PEDREIRO	SEINFRA	H	6,00000000	R\$ 161,1600
12543	SERVENTE	SEINFRA	H	9,00000000	R\$ 182,3400
TOTAL Mão de Obra:					R\$ 343,5000
VALOR:					576,31

6.2.9.4. 101161 ALVENARIA DE VEDAÇÃO COM ELEMENTO VAZADO DE CONCRETO (COBOGÓ) DE 7X50X50CM E ARGAMASSA DE ASSENTAMENTO COM PREPARO EM BETONEIRA. AF_05/2020 (M2)

Material	FONTE	UNID	COEFICIENTE	PREÇO UNITÁRIO	TOTAL
00000665	ELEMENTO VAZADO DE CONCRETO, QUADRICULADO, 16 FUROS *50 X 50 X 7* CM	SINAPI	UN	3,95000000	R\$ 152,94
TOTAL Material:					R\$ 152,94
Mão de Obra com Encargos Complementares	FONTE	UNID	COEFICIENTE	PREÇO UNITÁRIO	TOTAL
88309	PEDREIRO COM ENCARGOS COMPLEMENTARES	SINAPI	H	2,05500000	R\$ 62,84
88316	SERVENTE COM ENCARGOS COMPLEMENTARES	SINAPI	H	1,02800000	R\$ 24,21
TOTAL Mão de Obra com Encargos Complementares:					R\$ 87,05
Serviço	FONTE	UNID	COEFICIENTE	PREÇO UNITÁRIO	TOTAL
100489	ARGAMASSA TRAÇO 1:3 (EM VOLUME DE CIMENTO E AREIA MÉDIA ÚMIDA), PREPARO MECÂNICO COM BETONEIRA 600 L. AF_08/2019	SINAPI	M3	0,01000000	R\$ 5,92
TOTAL Serviço:					R\$ 5,92
VALOR:					245,91

6.2.9.5. C0069 ALVENARIA ESTRUTURAL DE BLOCO DE CONCRETO (19x19x39)cm C/ARGAMASSA MISTA DE CAL HIDRATADA ESP=19 cm (M2)

Material	FONTE	UNID	COEFICIENTE	PREÇO UNITÁRIO	TOTAL
10109	AREIA MEDIA	SEINFRA	M3	0,01760000	R\$ 1,4710
10232	BLOCO DE CONCRETO 19x19x39cm - ESTRUTURAL	SEINFRA	UN	13,13000000	R\$ 64,9935
10441	CAL HIDRATADA	SEINFRA	KG	0,88000000	R\$ 0,8448
10805	CIMENTO PORTLAND	SEINFRA	KG	7,03000000	R\$ 4,9913
TOTAL Material:					R\$ 72,3006
Mão de Obra	FONTE	UNID	COEFICIENTE	PREÇO UNITÁRIO	TOTAL
12391	PEDREIRO	SEINFRA	H	0,80000000	R\$ 21,4880
12543	SERVENTE	SEINFRA	H	0,95000000	R\$ 19,2470



MARANGUAPE
MEU CIRCUITO, MEU AMOR

RELATÓRIO ANALÍTICO - COMPOSIÇÕES DE CUSTOS

OBRA:	SD REFORMA DA PRAÇA CENTRAL DO ITAPEBUSSU R01	DATA:	15/12/2025	BDI:	23,66%
DESCRIÇÃO:	REFORMA DA PRAÇA DE ITAPEBUSSU R01	FONTE	VERSÃO	HORA	MES
LOCAL:	PRAÇA CENTRAL - ITAPEBUSSU - MARANGUAPE/CE	SEINFRA	028 SEM DESONERAÇÃO	114,15%	71,31%
CLIENTE:	PREFEITURA MUNICIPAL DE MARANGUAPE	SINAPI	2025/09 SEM DESONERAÇÃO	115,10%	71,84%
		PRÓPRIA	PRÓPRIA	0,00%	0,00%

Secretaria Municipal de Licitações e Contratos
SELCC PMM
FL. 529
8

TOTAL Mão de Obra:	R\$ 40,7350
VALOR:	113,04

6.2.9.6. 92762 ARMAÇÃO DE PILAR OU VIGA DE ESTRUTURA CONVENCIONAL DE CONCRETO ARMADO UTILIZANDO AÇO CA-50 DE 10,0 MM - MONTAGEM. AF_06/2022 (KG)

Material	FONTE	UNID	COEFICIENTE	PREÇO UNITÁRIO	TOTAL
00043132 ARAME RECOZIDO 16 BWG, D = 1,65 MM (0,016 KG/M) OU 18 BWG, D = 1,25 MM (0,01 KG/M)	SINAPI	KG	0,02500000	R\$ 15,67	R\$ 0,39
00039017 ESPACADOR / DISTANCIADOR CIRCULAR COM ENTRADA LATERAL, EM PLASTICO, PARA VERGALHAO *4,2 A 12,5* MM, COBRIMENTO 20 MM	SINAPI	UN	0,54300000	R\$ 0,22	R\$ 0,11
TOTAL Material:					R\$ 0,50

Mão de Obra com Encargos Complementares	FONTE	UNID	COEFICIENTE	PREÇO UNITÁRIO	TOTAL
88238 AJUDANTE DE ARMADOR COM ENCARGOS COMPLEMENTARES	SINAPI	H	0,00640000	R\$ 24,77	R\$ 0,15
88245 ARMADOR COM ENCARGOS COMPLEMENTARES	SINAPI	H	0,03920000	R\$ 30,43	R\$ 1,19
TOTAL Mão de Obra com Encargos Complementares:					R\$ 1,34

Serviço	FONTE	UNID	COEFICIENTE	PREÇO UNITÁRIO	TOTAL
92803 CORTE E DOBRA DE AÇO CA-50, DIÂMETRO DE 10,0 MM. AF_06/2022	SINAPI	KG	1,00000000	R\$ 8,50	R\$ 8,50
TOTAL Serviço:					R\$ 8,50
VALOR:					10,34

6.2.9.7. 92761 ARMAÇÃO DE PILAR OU VIGA DE ESTRUTURA CONVENCIONAL DE CONCRETO ARMADO UTILIZANDO AÇO CA-50 DE 8,0 MM - MONTAGEM. AF_06/2022 (KG)

Material	FONTE	UNID	COEFICIENTE	PREÇO UNITÁRIO	TOTAL
00043132 ARAME RECOZIDO 16 BWG, D = 1,65 MM (0,016 KG/M) OU 18 BWG, D = 1,25 MM (0,01 KG/M)	SINAPI	KG	0,02500000	R\$ 15,67	R\$ 0,39
00039017 ESPACADOR / DISTANCIADOR CIRCULAR COM ENTRADA LATERAL, EM PLASTICO, PARA VERGALHAO *4,2 A 12,5* MM, COBRIMENTO 20 MM	SINAPI	UN	0,74300000	R\$ 0,22	R\$ 0,16
TOTAL Material:					R\$ 0,55

Mão de Obra com Encargos Complementares	FONTE	UNID	COEFICIENTE	PREÇO UNITÁRIO	TOTAL
88238 AJUDANTE DE ARMADOR COM ENCARGOS COMPLEMENTARES	SINAPI	H	0,00920000	R\$ 24,77	R\$ 0,22
88245 ARMADOR COM ENCARGOS COMPLEMENTARES	SINAPI	H	0,05610000	R\$ 30,43	R\$ 1,70
TOTAL Mão de Obra com Encargos Complementares:					R\$ 1,92

Serviço	FONTE	UNID	COEFICIENTE	PREÇO UNITÁRIO	TOTAL
92802 CORTE E DOBRA DE AÇO CA-50, DIÂMETRO DE 8,0 MM. AF_06/2022	SINAPI	KG	1,00000000	R\$ 9,26	R\$ 9,26
TOTAL Serviço:					R\$ 9,26
VALOR:					11,73

6.2.9.8. 92759 ARMAÇÃO DE PILAR OU VIGA DE ESTRUTURA CONVENCIONAL DE CONCRETO ARMADO UTILIZANDO AÇO CA-60 DE 5,0 MM - MONTAGEM. AF_06/2022 (KG)

Material	FONTE	UNID	COEFICIENTE	PREÇO UNITÁRIO	TOTAL
00043132 ARAME RECOZIDO 16 BWG, D = 1,65 MM (0,016 KG/M) OU 18 BWG, D = 1,25 MM (0,01 KG/M)	SINAPI	KG	0,02500000	R\$ 15,67	R\$ 0,39
00039017 ESPACADOR / DISTANCIADOR CIRCULAR COM ENTRADA LATERAL, EM PLASTICO, PARA VERGALHAO *4,2 A 12,5* MM, COBRIMENTO 20 MM	SINAPI	UN	1,19000000	R\$ 0,22	R\$ 0,26

[Handwritten signature]



MARANGUAPE
MEU ORGULHO, MEU AMOR

RELATÓRIO ANALÍTICO - COMPOSIÇÕES DE CUSTOS

OBRA:	SD REFORMA DA PRAÇA CENTRAL DO ITAPEBUSSU R01	DATA :	15/12/2025	BDI :	23,66%
DESCRIÇÃO:	REFORMA DA PRAÇA DE ITAPEBUSSU R01	FONTE	VERSÃO	HORA	MES
LOCAL:	PRAÇA CENTRAL - ITAPEBUSSU - MARANGUAPE/CE	SEINFRA	028 SEM DESONERAÇÃO	114,15%	71,31%
CLIENTE:	PREFEITURA MUNICIPAL DE MARANGUAPE	SINAPI	2025/09 SEM DESONERAÇÃO	115,10%	71,84%
		PRÓPRIA	PRÓPRIA	0,00%	0,00%

SELC PMM
FL. 530
8

TOTAL Material:	R\$ 0,65
-----------------	----------

Mão de Obra com Encargos Complementares		FONTE	UNID	COEFICIENTE	PREÇO UNITÁRIO	TOTAL
88238	AJUDANTE DE ARMADOR COM ENCARGOS COMPLEMENTARES	SINAPI	H	0,01750000	R\$ 24,77	R\$ 0,43
88245	ARMADOR COM ENCARGOS COMPLEMENTARES	SINAPI	H	0,10690000	R\$ 30,43	R\$ 3,25
TOTAL Mão de Obra com Encargos Complementares:						R\$ 3,68

Serviço		FONTE	UNID	COEFICIENTE	PREÇO UNITÁRIO	TOTAL
92800	CORTE E DOBRA DE AÇO CA-60, DIÂMETRO DE 5,0 MM. AF_06/2022	SINAPI	KG	1,00000000	R\$ 9,48	R\$ 9,48
TOTAL Serviço:						R\$ 9,48

VALOR:	13,81
---------------	--------------

6.2.9.9. C3273 CONCRETO P/VIBR., FCK=25MPa COM AGREGADO PRODUZIDO (S/TRANSP.) (M3)

Equipamento Custo Horário		FONTE	UNID	COEFICIENTE	PREÇO UNITÁRIO	TOTAL
10566	BETONEIRA COM MOTOR A DIESEL (CHI)	SEINFRA	H	0,00000000	R\$ 25,2300	R\$ 0,0000
10680	BETONEIRA COM MOTOR A DIESEL (CHP)	SEINFRA	H	1,00000000	R\$ 31,5163	R\$ 31,5163
TOTAL Equipamento Custo Horário:						R\$ 31,5163

Material		FONTE	UNID	COEFICIENTE	PREÇO UNITÁRIO	TOTAL
10805	CIMENTO PORTLAND	SEINFRA	KG	349,00000000	R\$ 0,7100	R\$ 247,7900
TOTAL Material:						R\$ 247,7900

Mão de Obra		FONTE	UNID	COEFICIENTE	PREÇO UNITÁRIO	TOTAL
12543	SERVENTE	SEINFRA	H	6,00000000	R\$ 20,2600	R\$ 121,5600
TOTAL Mão de Obra:						R\$ 121,5600

Serviço		FONTE	UNID	COEFICIENTE	PREÇO UNITÁRIO	TOTAL
C3130	AREIA DE RIO - EXTRAÇÃO	SEINFRA	M3	0,86690000	R\$ 8,9500	R\$ 7,7588
C3253	BRITA PRODUZIDA PARA USOS DIVERSOS	SEINFRA	M3	0,83600000	R\$ 103,4500	R\$ 86,4842
TOTAL Serviço:						R\$ 94,2430

VALOR:	495,11
---------------	---------------

6.2.9.10. C1400 FORMA DE TÁBUAS DE 1" DE 3A. P/FUNDAÇÕES UTIL. 5 X (M2)

Material		FONTE	UNID	COEFICIENTE	PREÇO UNITÁRIO	TOTAL
10965	DESMOLDANTE PARA FORMAS	SEINFRA	L	0,40000000	R\$ 8,4500	R\$ 3,3800
11728	PREGO 18X27 (2.1/2" X 10) (APROXIMADAMENTE 198UN/KG)	SEINFRA	KG	0,15000000	R\$ 14,2000	R\$ 2,1300
11846	SARRAFO DE 1"X4"	SEINFRA	M	0,50000000	R\$ 6,0500	R\$ 3,0250
11916	TABUA DE 1" DE 3A. - L = 30cm	SEINFRA	M	1,00000000	R\$ 12,7700	R\$ 12,7700
TOTAL Material:						R\$ 21,3050

Mão de Obra		FONTE	UNID	COEFICIENTE	PREÇO UNITÁRIO	TOTAL
10041	AJUDANTE DE CARPINTEIRO	SEINFRA	H	1,30000000	R\$ 21,1000	R\$ 27,4300
10498	CARPINTEIRO	SEINFRA	H	1,30000000	R\$ 26,8600	R\$ 34,9180
TOTAL Mão de Obra:						R\$ 62,3480

VALOR:	83,65
---------------	--------------



MARANGUAPE
MEU ORGULHO, MEU AMOR

RELATÓRIO ANALÍTICO - COMPOSIÇÕES DE CUSTOS

OBRA:	SD REFORMA DA PRAÇA CENTRAL DO ITAPEBUSSU	DATA : 15/12/2025	BDI : 23,66%
DESCRIÇÃO:	REFORMA DA PRAÇA DE ITAPEBUSSU	VERSÃO	HORA MES
LOCAL:	PRAÇA CENTRAL - ITAPEBUSSU - MARANGUAPE/CE	SEINFRA	028 SEM DESONERAÇÃO 114,15% 71,31%
CLIENTE:	PREFEITURA MUNICIPAL DE MARANGUAPE	SINAPI	2025/09 SEM DESONERAÇÃO 115,10% 71,84%
		PRÓPRIA	0,00% 0,00%

SELC PMM
FL. 531

6.2.9.11. C1604 LANÇAMENTO E APLICAÇÃO DE CONCRETO S/ ELEVÇÃO (M3)

Mão de Obra		FONTE	UNID	COEFICIENTE	PREÇO UNITÁRIO	TOTAL
12391	PEDREIRO	SEINFRA	H	2,00000000	R\$ 26,8600	R\$ 53,7200
12543	SERVENTE	SEINFRA	H	6,00000000	R\$ 20,2600	R\$ 121,5600
TOTAL Mão de Obra:						R\$ 175,2800
VALOR:						175,28

6.2.9.12. 103782 LUMINÁRIA TIPO PLAFON CIRCULAR, DE SOBREPOR, COM LED DE 12/13 W - FORNECIMENTO E INSTALAÇÃO. AF_09/2024 (UN)

Material		FONTE	UNID	COEFICIENTE	PREÇO UNITÁRIO	TOTAL
00039385	LUMINARIA LED PLAFON REDONDO DE SOBREPOR BIVOLT 12/13 W, D = *17* CM	SINAPI	UN	1,00000000	R\$ 9,88	R\$ 9,88
TOTAL Material:						R\$ 9,88
Mão de Obra com Encargos Complementares		FONTE	UNID	COEFICIENTE	PREÇO UNITÁRIO	TOTAL
88247	AUXILIAR DE ELETRICISTA COM ENCARGOS COMPLEMENTARES	SINAPI	H	0,15093750	R\$ 25,22	R\$ 3,80
88264	ELETRICISTA COM ENCARGOS COMPLEMENTARES	SINAPI	H	0,48299990	R\$ 30,96	R\$ 14,95
TOTAL Mão de Obra com Encargos Complementares:						R\$ 18,75
VALOR:						28,63

6.2.9.13. C4395 PERFIL "U" EM ALUMÍNIO 3/4" x 3/4" P/ COBERTURA (M)

Material		FONTE	UNID	COEFICIENTE	PREÇO UNITÁRIO	TOTAL
18247	PERFIL "U" EM ALUMÍNIO 3/4" x 3/4"	SEINFRA	M	1,00000000	R\$ 8,7800	R\$ 8,7800
TOTAL Material:						R\$ 8,7800
Mão de Obra		FONTE	UNID	COEFICIENTE	PREÇO UNITÁRIO	TOTAL
10037	AJUDANTE	SEINFRA	H	0,50000000	R\$ 21,1000	R\$ 10,5500
11530	MONTADOR	SEINFRA	H	0,50000000	R\$ 26,8600	R\$ 13,4300
TOTAL Mão de Obra:						R\$ 23,9800
VALOR:						32,76

6.2.9.14. C3409 REBOCO C/ ARGAMASSA DE CIMENTO E AREIA S/ PENEIRAR, TRAÇO 1:4 (M2)

Mão de Obra		FONTE	UNID	COEFICIENTE	PREÇO UNITÁRIO	TOTAL
12391	PEDREIRO	SEINFRA	H	0,60000000	R\$ 26,8600	R\$ 16,1160
12543	SERVENTE	SEINFRA	H	0,60000000	R\$ 20,2600	R\$ 12,1560
TOTAL Mão de Obra:						R\$ 28,2720
Serviço		FONTE	UNID	COEFICIENTE	PREÇO UNITÁRIO	TOTAL
C0171	ARGAMASSA DE CIMENTO E AREIA S/PEN. TRAÇO 1:4	SEINFRA	M3	0,02500000	R\$ 563,3800	R\$ 14,0845
TOTAL Serviço:						R\$ 14,0845
VALOR:						42,36

6.2.9.15. C2222 REVESTIMENTO METÁLICO, TIPO "REYNOBOND" DUAS CHAPAS (M2)

Material	FONTE	UNID	COEFICIENTE	PREÇO UNITÁRIO	TOTAL
----------	-------	------	-------------	----------------	-------



MARANGUAPE
MEU ORGULHO, MEU AMOR

RELATÓRIO ANALÍTICO - COMPOSIÇÕES DE CUSTOS

OBRA:	SD REFORMA DA PRAÇA CENTRAL DO ITAPEBUSSU R01	DATA:	15/12/2025	BDI:	23,66%
DESCRIÇÃO:	REFORMA DA PRAÇA DE ITAPEBUSSU R01	FONTE	VERSÃO	HORA	MES
LOCAL:	PRAÇA CENTRAL - ITAPEBUSSU - MARANGUAPE/CE	SEINFRA	028 SEM DESONERAÇÃO	114,15%	71,31%
CLIENTE:	PREFEITURA MUNICIPAL DE MARANGUAPE	SIMAPI	2025/09 SEM DESONERAÇÃO	115,10%	71,84%
		PRÓPRIA	PRÓPRIA	0,00%	0,00%

I0024	ADESIVO DE CONTATO	SEINFRA	KG	1,25000000	R\$ 39,4500	R\$ 49,3125
I1821	REVESTIMENTO METÁLICO, TIPO REYNOBOND, DUAS CHAPAS	SEINFRA	M2	1,15000000	R\$ 170,6900	R\$ 196,2935
TOTAL Material:						R\$ 245,6060

Mão de Obra	FONTE	UNID	COEFICIENTE	PREÇO UNITÁRIO	TOTAL	
I0040	AJUDANTE DE ARMADOR/FERREIRO	SEINFRA	H	3,50000000	R\$ 21,1000	R\$ 73,8500
I0121	ARMADOR/FERREIRO	SEINFRA	H	3,50000000	R\$ 26,8600	R\$ 94,0100
I1530	MONTADOR	SEINFRA	H	3,50000000	R\$ 26,8600	R\$ 94,0100
I1858	SERRALHEIRO	SEINFRA	H	3,50000000	R\$ 26,8600	R\$ 94,0100
TOTAL Mão de Obra:						R\$ 355,8800
VALOR:						601,49

6.2.9.16. C2461 TEXTURA ACRÍLICA 1 DEMÃO EM PAREDES EXTERNAS (M2)

Material	FONTE	UNID	COEFICIENTE	PREÇO UNITÁRIO	TOTAL	
I1856	SELADOR ACRÍLICO	SEINFRA	L	0,19000000	R\$ 7,1400	R\$ 1,3566
I2079	TEXTURA ACRÍLICA	SEINFRA	KG	0,31000000	R\$ 4,4700	R\$ 1,3857
TOTAL Material:						R\$ 2,7423

Mão de Obra	FONTE	UNID	COEFICIENTE	PREÇO UNITÁRIO	TOTAL	
I0045	AJUDANTE DE PINTOR	SEINFRA	H	0,20000000	R\$ 21,1000	R\$ 4,2200
I2395	PINTOR	SEINFRA	H	0,30000000	R\$ 26,8600	R\$ 8,0580
TOTAL Mão de Obra:						R\$ 12,2780
VALOR:						15,02

7.1.1. C3447 LIMPEZA DE PISO EM ÁREA URBANIZADA (M2)

Mão de Obra	FONTE	UNID	COEFICIENTE	PREÇO UNITÁRIO	TOTAL	
I2543	SERVENTE	SEINFRA	H	0,07500000	R\$ 20,2600	R\$ 1,5195
TOTAL Mão de Obra:						R\$ 1,5195
VALOR:						1,52

Prefeitura Municipal de Maranguape
Secretaria de Infra-estrutura
Pedro Pinho de Oliveira
Eng. Civil CREA-CE 0615759343



MARANGUAPE
MEU ORGULHO, MEU AMOR

RELATÓRIO ANALÍTICO - COMPOSIÇÕES PRÓPRIAS

OBRA:	SD REFORMA DA PRAÇA CENTRAL DO ITAPEBUSSU R01	DATA:	15/12/2025	BDI:	23,66%
DESCRIÇÃO:	REFORMA DA PRAÇA DE ITAPEBUSSU R01	VERSÃO:	028 SEM DESONERAÇÃO	HORA:	114,15%
LOCAL:	PRAÇA CENTRAL - ITAPEBUSSU - MARANGUAPE/CE	SINAPI:	2025/09 SEM DESONERAÇÃO	MES:	71,31%
CLIENTE:	PREFEITURA MUNICIPAL DE MARANGUAPE	PROPRIA:	PROPRIA		0,00%

99837 TRAVE EM AÇO GALVANIZADO DE 2 1/2" PARA FUTEBOL 0,90 X 0,70 m (1 UNIDADE) (UN)

Equipamento	Custo Horário	FONTE	UNID	COEFICIENTE	PREÇO UNITÁRIO	TOTAL
10749	MÁQUINA DE SOLDA (CHP)	SEINFRA	H	0,65000000	R\$ 0,10	R\$ 0,07
TOTAL Equipamento Custo Horário:						R\$ 0,07

Material	FONTE	UNID	COEFICIENTE	PREÇO UNITÁRIO	TOTAL	
11061	ELETRODOS	SEINFRA	KG	0,65000000	R\$ 32,44	R\$ 21,09
11100	ESMALTE SINTETICO	SEINFRA	L	0,34000000	R\$ 31,88	R\$ 10,84
16221	GANCHOS GALVANIZADOS P/FIXAÇÃO DAS REDES NOS TUBOS	SEINFRA	UN	10,00000000	R\$ 3,86	R\$ 38,60
16219	TELA DE NYLON e=3mm RETICULADA DE 5x5cm	SEINFRA	M2	0,90000000	R\$ 13,66	R\$ 12,29
12172	TUBO AÇO GALVANIZADO DE 65MM (2 1/2')	SEINFRA	M	5,10000000	R\$ 90,42	R\$ 461,14
12293	ZARCÃO	SEINFRA	L	0,75000000	R\$ 28,81	R\$ 21,61
TOTAL Material:					R\$ 565,57	

Mão de Obra	FONTE	UNID	COEFICIENTE	PREÇO UNITÁRIO	TOTAL	
10046	AJUDANTE DE SERRALHEIRO	SEINFRA	H	1,30000000	R\$ 21,10	R\$ 27,43
11858	SERRALHEIRO	SEINFRA	H	1,20000000	R\$ 26,86	R\$ 32,23
11879	SOLDADOR	SEINFRA	H	0,80000000	R\$ 27,70	R\$ 22,16
TOTAL Mão de Obra:					R\$ 81,82	

VALOR: 647,46

COMP. LED INSTALAÇÃO DE REFLETORES DE LED 200W EM POSTE DE CONCRETO (UN)

Material	FONTE	UNID	COEFICIENTE	PREÇO UNITÁRIO	TOTAL	
COT - 01	REFLETOR C/ ALÇA LED 200W 6500K	PRÓPRIA	UN	3,00000000	R\$ 212,39	R\$ 637,17
16695	SUPORTE METÁLICO CENTRAL P/LUMINARIA MOD.TPC.295/1" FAB.TROPICO OU SIMILAR	SEINFRA	UN	1,00000000	R\$ 135,39	R\$ 135,39
TOTAL Material:					R\$ 772,56	

Mão de Obra	FONTE	UNID	COEFICIENTE	PREÇO UNITÁRIO	TOTAL	
10042	AJUDANTE DE ELETRICISTA	SEINFRA	H	1,00000000	R\$ 21,10	R\$ 21,10
12312	ELETRICISTA	SEINFRA	H	1,00000000	R\$ 26,85	R\$ 26,85
TOTAL Mão de Obra:					R\$ 47,95	

Serviço	FONTE	UNID	COEFICIENTE	PREÇO UNITÁRIO	TOTAL	
C4125	LOCAÇÃO MENSAL DE ANDAIME METÁLICO	SEINFRA	M3	8,50000000	R\$ 8,27	R\$ 70,30
TOTAL Serviço:					R\$ 70,30	

VALOR: 890,81

MPE0002 BANCO DE CONCRETO COM MADEIRA MAÇARANDUBA ENVERNIZADA E JARDINEIRA NA LATERAL (2,00 X 0,50) M - DETALHADO EM PROJETO (UN)

Material	FONTE	UNID	COEFICIENTE	PREÇO UNITÁRIO	TOTAL	
11580	PARAFUSO FRANCES 1/2"X8" COM 2 PORCAS	SEINFRA	UN	30,00000000	R\$ 6,37	R\$ 191,10
12532	PRANCHÃO DE 50MM X 300MM	SEINFRA	M	2,50000000	R\$ 41,34	R\$ 103,35
TOTAL Material:					R\$ 294,45	

Mão de Obra com Encargos Complementares	FONTE	UNID	COEFICIENTE	PREÇO UNITÁRIO	TOTAL
---	-------	------	-------------	----------------	-------

**RELATÓRIO ANALÍTICO - COMPOSIÇÕES PRÓPRIAS**

SELC PMM

EI 534

OBRA:	SD REFORMA DA PRAÇA CENTRAL DO ITAPEBUSSU R01	DATA :	15/12/2025	BDI :	23,66%
DESCRIÇÃO:	REFORMA DA PRAÇA DE ITAPEBUSSU R01	FORTE	VERSÃO	HORA	MES
LOCAL:	PRAÇA CENTRAL - ITAPEBUSSU - MARANGUAPE/CE	SEINFRA	028 SEM DESONERAÇÃO	114,15%	71,31%
CLIENTE:	PREFEITURA MUNICIPAL DE MARANGUAPE	SINAPI	2025/09 SEM DESONERAÇÃO	115,10%	71,84%
		PRÓPRIA	PRÓPRIA	0,00%	0,00%

88239	AJUDANTE DE CARPINTEIRO COM ENCARGOS COMPLEMENTARES	SINAPI	H	1,20000000	R\$ 24,61	R\$ 29,53
88262	CARPINTEIRO DE FORMAS COM ENCARGOS COMPLEMENTARES	SINAPI	H	1,20000000	R\$ 30,15	R\$ 36,18
					TOTAL Mão de Obra com Encargos Complementares:	R\$ 65,71

Serviço	FORTE	UNID	COEFICIENTE	PREÇO UNITÁRIO	TOTAL	
92761	ARMAÇÃO DE PILAR OU VIGA DE ESTRUTURA CONVENCIONAL DE CONCRETO ARMADO UTILIZANDO AÇO CA-50 DE 8,0 MM - MONTAGEM. AF_06/2022	KG	10,60000000	R\$ 11,73	R\$ 124,34	
92759	ARMAÇÃO DE PILAR OU VIGA DE ESTRUTURA CONVENCIONAL DE CONCRETO ARMADO UTILIZANDO AÇO CA-60 DE 5,0 MM - MONTAGEM. AF_06/2022	KG	4,62000000	R\$ 13,81	R\$ 63,80	
94965	CONCRETO FCK = 25MPa, TRAÇO 1:2,3:2,7 (EM MASSA SECA DE CIMENTO/ AREIA MÉDIA/ BRITA 1) - PREPARO MECÂNICO COM BETONEIRA 400 L. AF_05/2021	M3	0,12680000	R\$ 527,53	R\$ 66,89	
92264	FABRICAÇÃO DE FÔRMA PARA PILARES E ESTRUTURAS SIMILARES, EM CHAPA DE MADEIRA COMPENSADA PLASTIFICADA, E = 18 MM. AF_09/2020	M2	1,33000000	R\$ 247,91	R\$ 329,72	
92266	FABRICAÇÃO DE FÔRMA PARA VIGAS, EM CHAPA DE MADEIRA COMPENSADA PLASTIFICADA, E = 18 MM. AF_09/2020	M2	1,36000000	R\$ 185,71	R\$ 252,57	
103670	LANÇAMENTO COM USO DE BALDES, ADENSAMENTO E ACABAMENTO DE CONCRETO EM ESTRUTURAS. AF_02/2022	M3	0,12680000	R\$ 325,41	R\$ 41,26	
C2860	LASTRO DE AREIA ADQUIRIDA	M3	0,01600000	R\$ 163,85	R\$ 2,62	
102203	PINTURA VERNIZ (INCOLOR) ALQUÍDICO EM MADEIRA, USO INTERNO E EXTERNO, 1 DEMÃO. AF_01/2021	M2	15,00000000	R\$ 11,06	R\$ 165,90	
					TOTAL Serviço:	R\$ 1.047,10
					VALOR:	1.407,26

MPE BAL INSTALAÇÃO DE BALIZADOR ESFÉRICO PRÉ-FABRICADO DE CONCRETO COM ARRANQUE, DIAMÉTRIO 40 CM, SOBRE PISO DE CONCRETO EXISTENTE. (UND)

Material	FORTE	UNID	COEFICIENTE	PREÇO UNITÁRIO	TOTAL	
I0163	AÇO CA-50	KG	0,24400000	R\$ 7,10	R\$ 1,73	
I2422	SIKADUR 32	KG	0,10000000	R\$ 114,24	R\$ 11,42	
					TOTAL Material:	R\$ 13,15

Mão de Obra	FORTE	UNID	COEFICIENTE	PREÇO UNITÁRIO	TOTAL	
I2391	PEDREIRO	H	0,10000000	R\$ 26,86	R\$ 2,69	
I2543	SERVENTE	H	0,20000000	R\$ 20,26	R\$ 4,05	
					TOTAL Mão de Obra:	R\$ 6,74

Serviço	FORTE	UNID	COEFICIENTE	PREÇO UNITÁRIO	TOTAL	
C3268	CONCRETO P/VIBR., FCK=10MPa COM AGREGADO PRODUZIDO (S/TRANSP.)	M3	0,03350000	R\$ 428,13	R\$ 14,34	
C4281	FORMA P/ CONCRETO "IN LOCO" (FABRICAÇÃO)	M2	0,25000000	R\$ 244,84	R\$ 61,21	
					TOTAL Serviço:	R\$ 75,55
					VALOR:	95,44

MPE PERGOL INSTALAÇÃO DE PERGOLADO DE MADEIRA, EM MAÇARANDUBA OU EQUIVALENTE DA REGIÃO, FIXADO COM CONCRETO SOBRE PISO DE CONCRETO EXISTENTE, INCLUSO JARDINEIRA E BANCO DE CONCRETO. (UNI)

Serviço	FORTE	UNID	COEFICIENTE	PREÇO UNITÁRIO	TOTAL
C0054	ALVENARIA DE EMBASAMENTO DE PEDRA ARGAMASSADA	M3	2,40000000	R\$ 576,31	R\$ 1.383,14
C0061	ALVENARIA DE TIJOLO REFRAATÁRIO 1/2 VEZ C/ARGAMASSA 1:4+100 Kg CIMENTO	M2	35,48000000	R\$ 258,82	R\$ 9.182,93
C0773	CHAPIM PRÉ-MOLDADO DE CONCRETO	M2	2,74000000	R\$ 143,55	R\$ 393,33



RELATÓRIO ANALÍTICO - COMPOSIÇÕES PRÓPRIAS

OBRA:	SD REFORMA DA PRAÇA CENTRAL DO ITAPEBUSSU R01	DATA : 15/12/2025	BDI : 23,66%																
DESCRIÇÃO:	REFORMA DA PRAÇA DE ITAPEBUSSU R01	<table border="1" style="width: 100%; border-collapse: collapse;"> <tr> <th>FONTES</th> <th>VERSÃO</th> <th>HORA</th> <th>PREÇO</th> </tr> <tr> <td>SEINFRA</td> <td>028 SEM DESONERAÇÃO</td> <td>14,15%</td> <td>71,31%</td> </tr> <tr> <td>SINAPI</td> <td>2025/09 SEM DESONERAÇÃO</td> <td>116,10%</td> <td>71,84%</td> </tr> <tr> <td>PRÓPRIA</td> <td>PRÓPRIA</td> <td>0,00%</td> <td>0,00%</td> </tr> </table>	FONTES	VERSÃO	HORA	PREÇO	SEINFRA	028 SEM DESONERAÇÃO	14,15%	71,31%	SINAPI	2025/09 SEM DESONERAÇÃO	116,10%	71,84%	PRÓPRIA	PRÓPRIA	0,00%	0,00%	
FONTES	VERSÃO	HORA	PREÇO																
SEINFRA	028 SEM DESONERAÇÃO	14,15%	71,31%																
SINAPI	2025/09 SEM DESONERAÇÃO	116,10%	71,84%																
PRÓPRIA	PRÓPRIA	0,00%	0,00%																
LOCAL:	PRAÇA CENTRAL - ITAPEBUSSU - MARANGUAPE/CE																		
CLIENTE:	PREFEITURA MUNICIPAL DE MARANGUAPE																		

Item	Descrição	Fonte	Unid	Quantidade	Valor Unitário	Valor Total
C3273	CONCRETO P/IBR., FCK=25MPa COM AGREGADO PRODUZIDO (S/TRANSP.)	SEINFRA	M3	0,26800000	R\$ 495,11	R\$ 132,69
C2785	ESCAVAÇÃO MANUAL SOLO DE 2A CAT. PROF. ATÉ 1.50m	SEINFRA	M3	2,40000000	R\$ 70,91	R\$ 170,18
92266	FABRICAÇÃO DE FÔRMA PARA VIGAS, EM CHAPA DE MADEIRA COMPENSADA PLASTIFICADA, E = 18 MM. AF_09/2020	SINAPI	M2	6,31500000	R\$ 185,71	R\$ 1.172,76
103670	LANÇAMENTO COM USO DE BALDES, ADENSAMENTO E ACABAMENTO DE CONCRETO EM ESTRUTURAS. AF_02/2022	SINAPI	M3	0,26800000	R\$ 325,41	R\$ 87,21
C2667	VERNIZ 3 DEMÃOS EM ESQUADRIAS DE MADEIRA	SEINFRA	M2	20,89000000	R\$ 27,72	R\$ 579,07
C2678	VIGA DE MADEIRA MACIÇA 6" X 3"	SEINFRA	M	67,13000000	R\$ 74,90	R\$ 5.028,04
TOTAL Serviço:						R\$ 18.129,35
VALOR:						18.129,35

PE BCO CANT RV CANTEIRO DE PLANTIO COM BANCO DE CONCRETO INTEGRADO (UNI)

Serviço	Fonte	Unid	Coefficiente	Preço Unitário	Total
C0054 ALVENARIA DE EMBASAMENTO DE PEDRA ARGAMASSADA	SEINFRA	M3	1,03800000	R\$ 576,31	R\$ 598,21
C0061 ALVENARIA DE TIJOLO REFRAATÁRIO 1/2 VEZ C/ARGAMASSA 1:4+100 Kg CIMENTO	SEINFRA	M2	7,14400000	R\$ 258,82	R\$ 1.849,01
C0773 CHAPIM PRÉ-MOLDADO DE CONCRETO	SEINFRA	M2	0,94200000	R\$ 143,55	R\$ 135,22
C3273 CONCRETO P/IBR., FCK=25MPa COM AGREGADO PRODUZIDO (S/TRANSP.)	SEINFRA	M3	0,17300000	R\$ 495,11	R\$ 85,65
C2785 ESCAVAÇÃO MANUAL SOLO DE 2A CAT. PROF. ATÉ 1.50m	SEINFRA	M3	1,03800000	R\$ 70,91	R\$ 73,60
92266 FABRICAÇÃO DE FÔRMA PARA VIGAS, EM CHAPA DE MADEIRA COMPENSADA PLASTIFICADA, E = 18 MM. AF_09/2020	SINAPI	M2	3,14000000	R\$ 185,71	R\$ 583,13
103670 LANÇAMENTO COM USO DE BALDES, ADENSAMENTO E ACABAMENTO DE CONCRETO EM ESTRUTURAS. AF_02/2022	SINAPI	M3	0,17300000	R\$ 325,41	R\$ 56,30
TOTAL Serviço:					R\$ 3.381,12
VALOR:					3.381,12

MPE VAQ RV BASE E MÃO FRANCESA DE MADEIRA PARA MONUMENTO DA VAQUEJADA NA PRAÇA PRINCIPAL (UNI)

Serviço	Fonte	Unid	Coefficiente	Preço Unitário	Total
C0054 ALVENARIA DE EMBASAMENTO DE PEDRA ARGAMASSADA	SEINFRA	M3	7,35000000	R\$ 576,31	R\$ 4.235,88
94965 CONCRETO FCK = 25MPa, TRAÇO 1:2,3:2,7 (EM MASSA SECA DE CIMENTO/ AREIA MÉDIA/ BRITA 1) - PREPARO MECÂNICO COM BETONEIRA 400 L. AF_05/2021	SINAPI	M3	4,77000000	R\$ 527,53	R\$ 2.516,32
C2785 ESCAVAÇÃO MANUAL SOLO DE 2A CAT. PROF. ATÉ 1.50m	SEINFRA	M3	7,35000000	R\$ 70,91	R\$ 521,19
92266 FABRICAÇÃO DE FÔRMA PARA VIGAS, EM CHAPA DE MADEIRA COMPENSADA PLASTIFICADA, E = 18 MM. AF_09/2020	SINAPI	M2	5,89000000	R\$ 185,71	R\$ 1.093,83
103670 LANÇAMENTO COM USO DE BALDES, ADENSAMENTO E ACABAMENTO DE CONCRETO EM ESTRUTURAS. AF_02/2022	SINAPI	M3	4,77000000	R\$ 325,41	R\$ 1.552,21
C2678 VIGA DE MADEIRA MACIÇA 6" X 3"	SEINFRA	M	6,79000000	R\$ 74,90	R\$ 508,57
TOTAL Serviço:					R\$ 10.428,00
VALOR:					10.428,00

MPE CRUZ BASE E BANCO PARA MONUMENTO DO CRUZEIRO DA PRAÇA DA IGREJA NOVA (UNI)

Serviço	Fonte	Unid	Coefficiente	Preço Unitário	Total
C0054 ALVENARIA DE EMBASAMENTO DE PEDRA ARGAMASSADA	SEINFRA	M3	2,45000000	R\$ 576,31	R\$ 1.411,96
C0061 ALVENARIA DE TIJOLO REFRAATÁRIO 1/2 VEZ C/ARGAMASSA 1:4+100 Kg CIMENTO	SEINFRA	M2	7,47000000	R\$ 258,82	R\$ 1.933,39



		RELATÓRIO ANALÍTICO - COMPOSIÇÕES PRÓPRIAS				SELC PMM	
		OBRA:	SD REFORMA DA PRAÇA CENTRAL DO ITAPEBUSSU R01	DATA:	15/12/2025	BDI:	23,66%
DESCRIÇÃO:	REFORMA DA PRAÇA DE ITAPEBUSSU R01	FONTE	VERSÃO	HORA	FL	MES	
LOCAL:	PRAÇA CENTRAL - ITAPEBUSSU - MARANGUAPE/CE	SEINFRA	028 SEM DESONERAÇÃO	114,15%	71,31%	8	
CLIENTE:	PREFEITURA MUNICIPAL DE MARANGUAPE	SINAPI	2025/09 SEM DESONERAÇÃO	115,10%	71,84%		
		PRÓPRIA	PRÓPRIA	0,00%			

C3273	CONCRETO P/VIBR., FCK=25MPa COM AGREGADO PRODUZIDO (S/TRANSP.)	SEINFRA	M3	0,09250000	R\$ 495,11	R\$ 45,80
C2785	ESCAVAÇÃO MANUAL SOLO DE 2A CAT. PROF. ATÉ 1.50m	SEINFRA	M3	2,45000000	R\$ 70,91	R\$ 173,73
92266	FABRICAÇÃO DE FÔRMA PARA VIGAS, EM CHAPA DE MADEIRA COMPENSADA PLASTIFICADA, E = 18 MM. AF_09/2020	SINAPI	M2	1,96000000	R\$ 185,71	R\$ 363,99
103670	LANÇAMENTO COM USO DE BALDES, ADENSAMENTO E ACABAMENTO DE CONCRETO EM ESTRUTURAS. AF_02/2022	SINAPI	M3	0,09250000	R\$ 325,41	R\$ 30,10
C2678	VIGA DE MADEIRA MACIÇA 6" X 3"	SEINFRA	M	6,79000000	R\$ 74,90	R\$ 508,57
					TOTAL Serviço:	R\$ 4.467,54
					VALOR:	4.467,54



 Prefeitura Municipal de Maranguape
 Secretaria de Infra-estrutura
 Pedro Pinho de Oliveira
 Eng. Civil CREA-CE 0615759343



MARANGUAPE
MEU ORGULHO, MEU AMOR

RELATÓRIO ANALÍTICO - COMPOSIÇÕES AUXILIARES

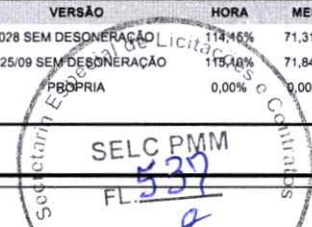
OBRA:	SD REFORMA DA PRAÇA CENTRAL DO ITAPEBUSSU R01	DATA : 15/12/2025	BDI : 23,66%															
DESCRIÇÃO:	REFORMA DA PRAÇA DE ITAPEBUSSU R01	<table border="1" style="width: 100%; border-collapse: collapse;"> <tr> <th>FORTE</th> <th>VERSÃO</th> <th>HORA</th> <th>MES</th> </tr> <tr> <td>SEINFRA</td> <td>028 SEM DESONERAÇÃO</td> <td>114,16%</td> <td>71,31%</td> </tr> <tr> <td>SINAPI</td> <td>2025/09 SEM DESONERAÇÃO</td> <td>15,18%</td> <td>71,84%</td> </tr> <tr> <td>PRÓPRIA</td> <td>PRÓPRIA</td> <td>0,00%</td> <td>0,00%</td> </tr> </table>	FORTE	VERSÃO	HORA	MES	SEINFRA	028 SEM DESONERAÇÃO	114,16%	71,31%	SINAPI	2025/09 SEM DESONERAÇÃO	15,18%	71,84%	PRÓPRIA	PRÓPRIA	0,00%	0,00%
FORTE	VERSÃO	HORA	MES															
SEINFRA	028 SEM DESONERAÇÃO	114,16%	71,31%															
SINAPI	2025/09 SEM DESONERAÇÃO	15,18%	71,84%															
PRÓPRIA	PRÓPRIA	0,00%	0,00%															
LOCAL:	PRAÇA CENTRAL - ITAPEBUSSU - MARANGUAPE/CE																	
CLIENTE:	PREFEITURA MUNICIPAL DE MARANGUAPE																	



88238 AJUDANTE DE ARMADOR COM ENCARGOS COMPLEMENTARES (H)

Encargos Complementares		FORTE	UNID	COEFICIENTE	PREÇO UNITÁRIO	TOTAL
00037370	ALIMENTACAO - HORISTA (COLETADO CAIXA - ENCARGOS COMPLEMENTARES)	SINAPI	H	1,00000000	R\$ 3,62	R\$ 3,62
00043489	EPI - FAMILIA PEDREIRO - HORISTA (ENCARGOS COMPLEMENTARES - COLETADO CAIXA)	SINAPI	H	1,00000000	R\$ 1,31	R\$ 1,31
00037372	EXAMES - HORISTA (COLETADO CAIXA - ENCARGOS COMPLEMENTARES)	SINAPI	H	1,00000000	R\$ 1,43	R\$ 1,43
00043465	FERRAMENTAS - FAMILIA PEDREIRO - HORISTA (ENCARGOS COMPLEMENTARES - COLETADO CAIXA)	SINAPI	H	1,00000000	R\$ 0,78	R\$ 0,78
00037373	SEGURO - HORISTA (COLETADO CAIXA - ENCARGOS COMPLEMENTARES)	SINAPI	H	1,00000000	R\$ 0,08	R\$ 0,08
00037371	TRANSPORTE - HORISTA (COLETADO CAIXA - ENCARGOS COMPLEMENTARES)	SINAPI	H	1,00000000	R\$ 1,09	R\$ 1,09
TOTAL Encargos Complementares:						R\$ 8,31

Mão de Obra		FORTE	UNID	COEFICIENTE	PREÇO UNITÁRIO	TOTAL
00006114	AJUDANTE DE ARMADOR (HORISTA)	SINAPI	H	1,00000000	R\$ 16,28	R\$ 16,28
TOTAL Mão de Obra:						R\$ 16,28

Serviço		FORTE	UNID	COEFICIENTE	PREÇO UNITÁRIO	TOTAL
95308	CURSO DE CAPACITAÇÃO PARA AJUDANTE DE ARMADOR (ENCARGOS COMPLEMENTARES) - HORISTA	SINAPI	H	1,00000000	R\$ 0,18	R\$ 0,18
TOTAL Serviço:						R\$ 0,18

VALOR: 24,77

88239 AJUDANTE DE CARPINTEIRO COM ENCARGOS COMPLEMENTARES (H)

Encargos Complementares		FORTE	UNID	COEFICIENTE	PREÇO UNITÁRIO	TOTAL
00037370	ALIMENTACAO - HORISTA (COLETADO CAIXA - ENCARGOS COMPLEMENTARES)	SINAPI	H	1,00000000	R\$ 3,62	R\$ 3,62
00043483	EPI - FAMILIA CARPINTEIRO DE FORMAS - HORISTA (ENCARGOS COMPLEMENTARES - COLETADO CAIXA)	SINAPI	H	1,00000000	R\$ 1,43	R\$ 1,43
00037372	EXAMES - HORISTA (COLETADO CAIXA - ENCARGOS COMPLEMENTARES)	SINAPI	H	1,00000000	R\$ 1,43	R\$ 1,43
00043459	FERRAMENTAS - FAMILIA CARPINTEIRO DE FORMAS - HORISTA (ENCARGOS COMPLEMENTARES - COLETADO CAIXA)	SINAPI	H	1,00000000	R\$ 0,44	R\$ 0,44
00037373	SEGURO - HORISTA (COLETADO CAIXA - ENCARGOS COMPLEMENTARES)	SINAPI	H	1,00000000	R\$ 0,08	R\$ 0,08
00037371	TRANSPORTE - HORISTA (COLETADO CAIXA - ENCARGOS COMPLEMENTARES)	SINAPI	H	1,00000000	R\$ 1,09	R\$ 1,09
TOTAL Encargos Complementares:						R\$ 8,09

Mão de Obra		FORTE	UNID	COEFICIENTE	PREÇO UNITÁRIO	TOTAL
00006117	CARPINTEIRO AUXILIAR (HORISTA)	SINAPI	H	1,00000000	R\$ 16,28	R\$ 16,28
TOTAL Mão de Obra:						R\$ 16,28

Serviço		FORTE	UNID	COEFICIENTE	PREÇO UNITÁRIO	TOTAL
95309	CURSO DE CAPACITAÇÃO PARA AJUDANTE DE CARPINTEIRO (ENCARGOS COMPLEMENTARES) - HORISTA	SINAPI	H	1,00000000	R\$ 0,24	R\$ 0,24
TOTAL Serviço:						R\$ 0,24

VALOR: 24,61

C0054 ALVENARIA DE EMBASAMENTO DE PEDRA ARGAMASSADA (M3)



MARANGUAPE
MEU ORGULHO, MEU AMOR

RELATÓRIO ANALÍTICO - COMPOSIÇÕES AUXILIARES

OBRA:	SD REFORMA DA PRAÇA CENTRAL DO ITAPEBUSSU R01	DATA : 15/12/2025	BDI : 23,66%
DESCRIÇÃO:	REFORMA DA PRAÇA DE ITAPEBUSSU R01	FONTES	VERSÃO
LOCAL:	PRAÇA CENTRAL - ITAPEBUSSU - MARANGUAPE/CE	SEINFRA	028 SEM DESONERAÇÃO
CLIENTE:	PREFEITURA MUNICIPAL DE MARANGUAPE	SINAPI	2025/09 SEM DESONERAÇÃO
		PRÓPRIA	PRÓPRIA
		HORA	MES
		114,15%	71,31%
		115,10%	71,84%
		0,00%	0,00%

Material	FONTES	UNID	COEFICIENTE	PREÇO UNITÁRIO	TOTAL
I0109 AREIA MEDIA	SEINFRA	M3	0,36480000	R\$ 83,5800	R\$ 30,4900
I0805 CIMENTO PORTLAND	SEINFRA	KG	109,50000000	R\$ 0,7100	R\$ 77,7450
I1600 PEDRA DE MÃO (RACHÃO)	SEINFRA	M3	1,10000000	R\$ 113,2500	R\$ 124,5750
TOTAL Material:					R\$ 232,8100

Mão de Obra	FONTES	UNID	COEFICIENTE	PREÇO UNITÁRIO	TOTAL
I2391 PEDREIRO	SEINFRA	H	6,00000000	R\$ 26,8600	R\$ 161,1600
I2543 SERVENTE	SEINFRA	H	9,00000000	R\$ 20,2600	R\$ 182,3400
TOTAL Mão de Obra:					R\$ 343,5000

VALOR: 576,31

C0061 ALVENARIA DE TIJOLO REFRAATÁRIO 1/2 VEZ C/ARGAMASSA 1:4+100 Kg CIMENTO (M2)

Material	FONTES	UNID	COEFICIENTE	PREÇO UNITÁRIO	TOTAL
I2499 TIJOLO REFRATARIO	SEINFRA	UN	84,00000000	R\$ 2,0200	R\$ 169,6800
TOTAL Material:					R\$ 169,6800

Mão de Obra	FONTES	UNID	COEFICIENTE	PREÇO UNITÁRIO	TOTAL
I2391 PEDREIRO	SEINFRA	H	1,60000000	R\$ 26,8600	R\$ 42,9760
I2543 SERVENTE	SEINFRA	H	1,60000000	R\$ 20,2600	R\$ 32,4160
TOTAL Mão de Obra:					R\$ 75,3920

Serviço	FONTES	UNID	COEFICIENTE	PREÇO UNITÁRIO	TOTAL
C0192 ARGAMASSA MISTA DE CAL HIDR. E AREIA S/PEN. TRAÇO 1:4 C/100KG DE CIMENTO	SEINFRA	M3	0,02500000	R\$ 549,9500	R\$ 13,7488
TOTAL Serviço:					R\$ 13,7488

VALOR: 258,82

C3130 AREIA DE RIO - EXTRAÇÃO (M3)

Equipamento Custo Horário	FONTES	UNID	COEFICIENTE	PREÇO UNITÁRIO	TOTAL
I0596 CARREGADEIRA DE PNEUS HP 180 (CHI)	SEINFRA	H	0,00000000	R\$ 109,9868	R\$ 0,0000
I0710 CARREGADEIRA DE PNEUS HP 180 (CHP)	SEINFRA	H	0,01388889	R\$ 331,6739	R\$ 4,6066
I0666 TRATOR DE ESTEIRAS C/LÂMINA E ESC. HP 155 (CHI)	SEINFRA	H	0,00069444	R\$ 96,8331	R\$ 0,0672
I0779 TRATOR DE ESTEIRAS C/LÂMINA E ESC. HP 155 (CHP)	SEINFRA	H	0,01319444	R\$ 281,2220	R\$ 3,7106
TOTAL Equipamento Custo Horário:					R\$ 8,3844

Mão de Obra	FONTES	UNID	COEFICIENTE	PREÇO UNITÁRIO	TOTAL
I2543 SERVENTE	SEINFRA	H	0,02777778	R\$ 20,2600	R\$ 0,5628
TOTAL Mão de Obra:					R\$ 0,5628

VALOR: 8,95

C0170 ARGAMASSA DE CIMENTO E AREIA S/PEN. TRAÇO 1:3 (M3)

Material	FONTES	UNID	COEFICIENTE	PREÇO UNITÁRIO	TOTAL
I0109 AREIA MEDIA	SEINFRA	M3	1,21600000	R\$ 83,5800	R\$ 101,6333
I0805 CIMENTO PORTLAND	SEINFRA	KG	486,00000000	R\$ 0,7100	R\$ 345,0600

RELATÓRIO ANALÍTICO - COMPOSIÇÕES AUXILIARES						
 MARANGUAPE <small>MEU ORGULHO, MEU AMOR</small>	OBRA:	SD REFORMA DA PRAÇA CENTRAL DO ITAPEBUSSU R01	DATA : 15/12/2025		BDI : 23,66%	
	DESCRIÇÃO:	REFORMA DA PRAÇA DE ITAPEBUSSU R01	FONTE	VERSÃO	HORA	MES
	LOCAL:	PRAÇA CENTRAL - ITAPEBUSSU - MARANGUAPE/CE	SEINFRA	028 SEM DESONERAÇÃO	114,15%	71,31%
	CLIENTE:	PREFEITURA MUNICIPAL DE MARANGUAPE	SINAPI	2025/09 SEM DESONERAÇÃO	115,10%	71,84%
			PRÓPRIA	PRÓPRIA	0,00%	0,00%

TOTAL Material:	R\$ 446,6933
-----------------	--------------

Mão de Obra	FONTE	UNID	COEFICIENTE	PREÇO UNITÁRIO	TOTAL
I2543 SERVENTE	SEINFRA	H	10,00000000	R\$ 20,2600	R\$ 202,6000
TOTAL Mão de Obra:					R\$ 202,6000
VALOR:					649,29



C0171 ARGAMASSA DE CIMENTO E AREIA S/PEN. TRAÇO 1:4 (M3)

Material	FONTE	UNID	COEFICIENTE	PREÇO UNITÁRIO	TOTAL
I0109 AREIA MEDIA	SEINFRA	M3	1,21600000	R\$ 83,5800	R\$ 101,6333
I0805 CIMENTO PORTLAND	SEINFRA	KG	365,00000000	R\$ 0,7100	R\$ 259,1500
TOTAL Material:					R\$ 360,7833

Mão de Obra	FONTE	UNID	COEFICIENTE	PREÇO UNITÁRIO	TOTAL
I2543 SERVENTE	SEINFRA	H	10,00000000	R\$ 20,2600	R\$ 202,6000
TOTAL Mão de Obra:					R\$ 202,6000
VALOR:					563,38

C0192 ARGAMASSA MISTA DE CAL HIDR. E AREIA S/PEN. TRAÇO 1:4 C/100KG DE CIMENTO (M3)

Material	FONTE	UNID	COEFICIENTE	PREÇO UNITÁRIO	TOTAL
I0109 AREIA MEDIA	SEINFRA	M3	1,21600000	R\$ 83,5800	R\$ 101,6333
I0441 CAL HIDRATADA	SEINFRA	KG	182,00000000	R\$ 0,9600	R\$ 174,7200
I0805 CIMENTO PORTLAND	SEINFRA	KG	100,00000000	R\$ 0,7100	R\$ 71,0000
TOTAL Material:					R\$ 347,3533

Mão de Obra	FONTE	UNID	COEFICIENTE	PREÇO UNITÁRIO	TOTAL
I2543 SERVENTE	SEINFRA	H	10,00000000	R\$ 20,2600	R\$ 202,6000
TOTAL Mão de Obra:					R\$ 202,6000
VALOR:					549,95

100489 ARGAMASSA TRAÇO 1:3 (EM VOLUME DE CIMENTO E AREIA MÉDIA ÚMIDA), PREPARO MECÂNICO COM BETONEIRA 600 L. AF_08/2019 (M3)

Equipamento Custo Horário	FONTE	UNID	COEFICIENTE	PREÇO UNITÁRIO	TOTAL
89226 BETONEIRA CAPACIDADE NOMINAL DE 600 L, CAPACIDADE DE MISTURA 360 L, MOTOR ELÉTRICO TRIFÁSICO POTÊNCIA DE 4 CV, SEM CARREGADOR - CHI DIURNO. AF_05/2023	SINAPI	CHI	1,87000000	R\$ 1,68	R\$ 3,14
89225 BETONEIRA CAPACIDADE NOMINAL DE 600 L, CAPACIDADE DE MISTURA 360 L, MOTOR ELÉTRICO TRIFÁSICO POTÊNCIA DE 4 CV, SEM CARREGADOR - CHP DIURNO. AF_05/2023	SINAPI	CHP	0,57000000	R\$ 5,70	R\$ 3,24
TOTAL Equipamento Custo Horário:					R\$ 6,38

Material	FONTE	UNID	COEFICIENTE	PREÇO UNITÁRIO	TOTAL
00000370 AREIA MEDIA - POSTO JAZIDA/FORNECEDOR (RETIRADO NA JAZIDA, SEM TRANSPORTE)	SINAPI	M3	1,07000000	R\$ 130,00	R\$ 139,10
00001379 CIMENTO PORTLAND COMPOSTO CP II-32	SINAPI	KG	483,72000000	R\$ 0,74	R\$ 357,95
TOTAL Material:					R\$ 497,05

Mão de Obra com Encargos Complementares	FONTE	UNID	COEFICIENTE	PREÇO UNITÁRIO	TOTAL
---	-------	------	-------------	----------------	-------



MARANGUAPE
MEU CARIÓTIPO, MEU AMOR

RELATÓRIO ANALÍTICO - COMPOSIÇÕES AUXILIARES

OBRA:	SD REFORMA DA PRAÇA CENTRAL DO ITAPEBUSSU R01	DATA:	15/12/2025	BDI:	23,66%
DESCRIÇÃO:	REFORMA DA PRAÇA DE ITAPEBUSSU R01	FONTE	VERSÃO	HORA	MES
LOCAL:	PRAÇA CENTRAL - ITAPEBUSSU - MARANGUAPE/CE	SEINFRA	028 SEM DESONERAÇÃO	114,15%	71,31%
CLIENTE:	PREFEITURA MUNICIPAL DE MARANGUAPE	SINAPI	2025/09 SEM DESONERAÇÃO	115,10%	71,84%
		PRÓPRIA	PRÓPRIA	0,00%	0,00%

88377	OPERADOR DE BETONEIRA ESTACIONÁRIA/MISTURADOR COM ENCARGOS COMPLEMENTARES	SINAPI	H	2,44000000	R\$ 29,43	R\$ 71,80
88316	SERVENTE COM ENCARGOS COMPLEMENTARES	SINAPI	H	0,75000000	R\$ 23,56	R\$ 17,67
					TOTAL Mão de Obra com Encargos Complementares:	R\$ 89,47
					VALOR:	592,90



88245 ARMADOR COM ENCARGOS COMPLEMENTARES (H)

Encargos Complementares		FONTE	UNID	COEFICIENTE	PREÇO UNITÁRIO	TOTAL
00037370	ALIMENTACAO - HORISTA (COLETADO CAIXA - ENCARGOS COMPLEMENTARES)	SINAPI	H	1,00000000	R\$ 3,62	R\$ 3,62
00043489	EPI - FAMILIA PEDREIRO - HORISTA (ENCARGOS COMPLEMENTARES - COLETADO CAIXA)	SINAPI	H	1,00000000	R\$ 1,31	R\$ 1,31
00037372	EXAMES - HORISTA (COLETADO CAIXA - ENCARGOS COMPLEMENTARES)	SINAPI	H	1,00000000	R\$ 1,43	R\$ 1,43
00043465	FERRAMENTAS - FAMILIA PEDREIRO - HORISTA (ENCARGOS COMPLEMENTARES - COLETADO CAIXA)	SINAPI	H	1,00000000	R\$ 0,78	R\$ 0,78
00037373	SEGURO - HORISTA (COLETADO CAIXA - ENCARGOS COMPLEMENTARES)	SINAPI	H	1,00000000	R\$ 0,08	R\$ 0,08
00037371	TRANSPORTE - HORISTA (COLETADO CAIXA - ENCARGOS COMPLEMENTARES)	SINAPI	H	1,00000000	R\$ 1,09	R\$ 1,09
					TOTAL Encargos Complementares:	R\$ 8,31

Mão de Obra		FONTE	UNID	COEFICIENTE	PREÇO UNITÁRIO	TOTAL
00000378	ARMADOR (HORISTA)	SINAPI	H	1,00000000	R\$ 21,87	R\$ 21,87
					TOTAL Mão de Obra:	R\$ 21,87

Serviço		FONTE	UNID	COEFICIENTE	PREÇO UNITÁRIO	TOTAL
95314	CURSO DE CAPACITAÇÃO PARA ARMADOR (ENCARGOS COMPLEMENTARES) - HORISTA	SINAPI	H	1,00000000	R\$ 0,25	R\$ 0,25
					TOTAL Serviço:	R\$ 0,25
					VALOR:	30,43

C0216 ARMADURA CA-50A MÉDIA D= 6,3 A 10,0mm (KG)

Material		FONTE	UNID	COEFICIENTE	PREÇO UNITÁRIO	TOTAL
I0163	AÇO CA-50	SEINFRA	KG	1,15000000	R\$ 7,1000	R\$ 8,1650
I0103	ARAME RECOZIDO N.18 BWG	SEINFRA	KG	0,02000000	R\$ 16,5300	R\$ 0,3306
					TOTAL Material:	R\$ 8,4956

Mão de Obra		FONTE	UNID	COEFICIENTE	PREÇO UNITÁRIO	TOTAL
I0040	AJUDANTE DE ARMADOR/FERREIRO	SEINFRA	H	0,08000000	R\$ 21,1000	R\$ 1,6880
I0121	ARMADOR/FERREIRO	SEINFRA	H	0,08000000	R\$ 26,8600	R\$ 2,1488
					TOTAL Mão de Obra:	R\$ 3,8368
					VALOR:	12,33

92761 ARMAÇÃO DE PILAR OU VIGA DE ESTRUTURA CONVENCIONAL DE CONCRETO ARMADO UTILIZANDO AÇO CA-50 DE 8,0 MM - MONTAGEM. AF_06/2022 (KG)

Material		FONTE	UNID	COEFICIENTE	PREÇO UNITÁRIO	TOTAL
00043132	ARAME RECOZIDO 16 BWG, D = 1,65 MM (0,016 KG/M) OU 18 BWG, D = 1,25 MM (0,01 KG/M)	SINAPI	KG	0,02500000	R\$ 15,67	R\$ 0,39
00039017	ESPACADOR / DISTANCIADOR CIRCULAR COM ENTRADA LATERAL, EM PLASTICO, PARA VERGALHAO *4,2 A 12,5* MM, COBRIMENTO 20 MM	SINAPI	UN	0,74300000	R\$ 0,22	R\$ 0,16



MARANGUAPE
MEU ORGULHO, MEU AMOR

RELATÓRIO ANALÍTICO - COMPOSIÇÕES AUXILIARES

OBRA:	SD REFORMA DA PRAÇA CENTRAL DO ITAPEBUSSU R01	DATA:	15/12/2025	BDI:	23,66%
DESCRIÇÃO:	REFORMA DA PRAÇA DE ITAPEBUSSU R01	FONTE	VERSÃO	HORA	MES
LOCAL:	PRAÇA CENTRAL - ITAPEBUSSU - MARANGUAPE/CE	SEINFRA	028 SEM DESONERAÇÃO	114,15%	71,31%
CLIENTE:	PREFEITURA MUNICIPAL DE MARANGUAPE	SINAPI	2025/09 SEM DESONERAÇÃO	115,10%	71,84%
		PRÓPRIA	PRÓPRIA	0,00%	0,00%

SELC PMM
FL. 541
8

TOTAL Material:	R\$ 0,55
-----------------	----------

Mão de Obra com Encargos Complementares		FONTE	UNID	COEFICIENTE	PREÇO UNITÁRIO	TOTAL
88238	AJUDANTE DE ARMADOR COM ENCARGOS COMPLEMENTARES	SINAPI	H	0,00920000	R\$ 24,77	R\$ 0,22
88245	ARMADOR COM ENCARGOS COMPLEMENTARES	SINAPI	H	0,05610000	R\$ 30,43	R\$ 1,70
TOTAL Mão de Obra com Encargos Complementares:						R\$ 1,92

Serviço		FONTE	UNID	COEFICIENTE	PREÇO UNITÁRIO	TOTAL
92802	CORTE E DOBRA DE AÇO CA-50, DIÂMETRO DE 8,0 MM. AF_06/2022	SINAPI	KG	1,00000000	R\$ 9,26	R\$ 9,26
TOTAL Serviço:						R\$ 9,26

VALOR:	11,73
--------	-------

92759 ARMAÇÃO DE PILAR OU VIGA DE ESTRUTURA CONVENCIONAL DE CONCRETO ARMADO UTILIZANDO AÇO CA-60 DE 5,0 MM - MONTAGEM. AF_06/2022 (KG)

Material		FONTE	UNID	COEFICIENTE	PREÇO UNITÁRIO	TOTAL
00043132	ARAME RECOZIDO 16 BWG, D = 1,65 MM (0,016 KG/M) OU 18 BWG, D = 1,25 MM (0,01 KG/M)	SINAPI	KG	0,02500000	R\$ 15,67	R\$ 0,39
00039017	ESPACADOR / DISTANCIADOR CIRCULAR COM ENTRADA LATERAL, EM PLASTICO, PARA VERGALHAO *4,2 A 12,5* MM, COBRIMENTO 20 MM	SINAPI	UN	1,19000000	R\$ 0,22	R\$ 0,26
TOTAL Material:						R\$ 0,65

Mão de Obra com Encargos Complementares		FONTE	UNID	COEFICIENTE	PREÇO UNITÁRIO	TOTAL
88238	AJUDANTE DE ARMADOR COM ENCARGOS COMPLEMENTARES	SINAPI	H	0,01750000	R\$ 24,77	R\$ 0,43
88245	ARMADOR COM ENCARGOS COMPLEMENTARES	SINAPI	H	0,10690000	R\$ 30,43	R\$ 3,25
TOTAL Mão de Obra com Encargos Complementares:						R\$ 3,68

Serviço		FONTE	UNID	COEFICIENTE	PREÇO UNITÁRIO	TOTAL
92800	CORTE E DOBRA DE AÇO CA-60, DIÂMETRO DE 5,0 MM. AF_06/2022	SINAPI	KG	1,00000000	R\$ 9,48	R\$ 9,48
TOTAL Serviço:						R\$ 9,48

VALOR:	13,81
--------	-------

88247 AUXILIAR DE ELETRICISTA COM ENCARGOS COMPLEMENTARES (H)

Encargos Complementares		FONTE	UNID	COEFICIENTE	PREÇO UNITÁRIO	TOTAL
00037370	ALIMENTACAO - HORISTA (COLETADO CAIXA - ENCARGOS COMPLEMENTARES)	SINAPI	H	1,00000000	R\$ 3,62	R\$ 3,62
00043484	EPI - FAMILIA ELETRICISTA - HORISTA (ENCARGOS COMPLEMENTARES - COLETADO CAIXA)	SINAPI	H	1,00000000	R\$ 1,26	R\$ 1,26
00037372	EXAMES - HORISTA (COLETADO CAIXA - ENCARGOS COMPLEMENTARES)	SINAPI	H	1,00000000	R\$ 1,43	R\$ 1,43
00043460	FERRAMENTAS - FAMILIA ELETRICISTA - HORISTA (ENCARGOS COMPLEMENTARES - COLETADO CAIXA)	SINAPI	H	1,00000000	R\$ 0,86	R\$ 0,86
00037373	SEGURO - HORISTA (COLETADO CAIXA - ENCARGOS COMPLEMENTARES)	SINAPI	H	1,00000000	R\$ 0,08	R\$ 0,08
00037371	TRANSPORTE - HORISTA (COLETADO CAIXA - ENCARGOS COMPLEMENTARES)	SINAPI	H	1,00000000	R\$ 1,09	R\$ 1,09
TOTAL Encargos Complementares:						R\$ 8,34

Mão de Obra		FONTE	UNID	COEFICIENTE	PREÇO UNITÁRIO	TOTAL
00000247	AJUDANTE DE ELETRICISTA (HORISTA)	SINAPI	H	1,00000000	R\$ 16,28	R\$ 16,28
TOTAL Mão de Obra:						R\$ 16,28



MARANGUAPE
MEU ORGULHO, MEU AMOR

RELATÓRIO ANALÍTICO - COMPOSIÇÕES AUXILIARES

OBRA:	SD REFORMA DA PRAÇA CENTRAL DO ITAPEBUSSU R01	DATA:	15/12/2025	BDI:	23,66%
DESCRIÇÃO:	REFORMA DA PRAÇA DE ITAPEBUSSU R01	FONTE	VERSÃO	HORA	MES
LOCAL:	PRAÇA CENTRAL - ITAPEBUSSU - MARANGUAPE/CE	SEINFRA	028 SEM DESONERAÇÃO	114,15%	71,31%
CLIENTE:	PREFEITURA MUNICIPAL DE MARANGUAPE	SINAPI	2025/09 SEM DESONERAÇÃO	115,10%	71,84%
		PRÓPRIA	PRÓPRIA	0,00%	0,00%

Serviço	FONTE	UNID	COEFICIENTE	PREÇO UNITÁRIO	TOTAL
95316	SINAPI	H	1,00000000	R\$ 0,60	R\$ 0,60
CURSO DE CAPACITAÇÃO PARA AUXILIAR DE ELETRICISTA (ENCARGOS COMPLEMENTARES) - HORISTA					
TOTAL Serviço:					R\$ 0,60
VALOR:					25,22

88831 BETONEIRA CAPACIDADE NOMINAL DE 400 L, CAPACIDADE DE MISTURA 280 L, MOTOR ELÉTRICO TRIFÁSICO POTÊNCIA DE 2 CV, SEM CARREGADOR - CHI DIURNO. AF_05/2023 (CHI)

Serviço	FONTE	UNID	COEFICIENTE	PREÇO UNITÁRIO	TOTAL
88826	SINAPI	H	1,00000000	R\$ 0,33	R\$ 0,33
BETONEIRA CAPACIDADE NOMINAL DE 400 L, CAPACIDADE DE MISTURA 280 L, MOTOR ELÉTRICO TRIFÁSICO POTÊNCIA DE 2 CV, SEM CARREGADOR - DEPRECIÇÃO. AF_05/2023					
88827	SINAPI	H	1,00000000	R\$ 0,07	R\$ 0,07
BETONEIRA CAPACIDADE NOMINAL DE 400 L, CAPACIDADE DE MISTURA 280 L, MOTOR ELÉTRICO TRIFÁSICO POTÊNCIA DE 2 CV, SEM CARREGADOR - JUROS. AF_05/2023					
TOTAL Serviço:					R\$ 0,40
VALOR:					0,40

88830 BETONEIRA CAPACIDADE NOMINAL DE 400 L, CAPACIDADE DE MISTURA 280 L, MOTOR ELÉTRICO TRIFÁSICO POTÊNCIA DE 2 CV, SEM CARREGADOR - CHP DIURNO. AF_05/2023 (CHP)

Serviço	FONTE	UNID	COEFICIENTE	PREÇO UNITÁRIO	TOTAL
88826	SINAPI	H	1,00000000	R\$ 0,33	R\$ 0,33
BETONEIRA CAPACIDADE NOMINAL DE 400 L, CAPACIDADE DE MISTURA 280 L, MOTOR ELÉTRICO TRIFÁSICO POTÊNCIA DE 2 CV, SEM CARREGADOR - DEPRECIÇÃO. AF_05/2023					
88827	SINAPI	H	1,00000000	R\$ 0,07	R\$ 0,07
BETONEIRA CAPACIDADE NOMINAL DE 400 L, CAPACIDADE DE MISTURA 280 L, MOTOR ELÉTRICO TRIFÁSICO POTÊNCIA DE 2 CV, SEM CARREGADOR - JUROS. AF_05/2023					
88828	SINAPI	H	1,00000000	R\$ 0,36	R\$ 0,36
BETONEIRA CAPACIDADE NOMINAL DE 400 L, CAPACIDADE DE MISTURA 280 L, MOTOR ELÉTRICO TRIFÁSICO POTÊNCIA DE 2 CV, SEM CARREGADOR - MANUTENÇÃO. AF_05/2023					
88829	SINAPI	H	1,00000000	R\$ 1,26	R\$ 1,26
BETONEIRA CAPACIDADE NOMINAL DE 400 L, CAPACIDADE DE MISTURA 280 L, MOTOR ELÉTRICO TRIFÁSICO POTÊNCIA DE 2 CV, SEM CARREGADOR - MATERIAIS NA OPERAÇÃO. AF_05/2023					
TOTAL Serviço:					R\$ 2,02
VALOR:					2,02

88826 BETONEIRA CAPACIDADE NOMINAL DE 400 L, CAPACIDADE DE MISTURA 280 L, MOTOR ELÉTRICO TRIFÁSICO POTÊNCIA DE 2 CV, SEM CARREGADOR - DEPRECIÇÃO. AF_05/2023 (H)

Equipamento	FONTE	UNID	COEFICIENTE	PREÇO UNITÁRIO	TOTAL
00010535	SINAPI	UN	0,00006400	R\$ 5.285,00	R\$ 0,33
BETONEIRA, CAPACIDADE NOMINAL 400 L, CAPACIDADE DE MISTURA 280 L, MOTOR ELETRICO TRIFASICO 220/380 V, POTENCIA 2 CV, SEM CARREGADOR					
TOTAL Equipamento:					R\$ 0,33
VALOR:					0,33

88827 BETONEIRA CAPACIDADE NOMINAL DE 400 L, CAPACIDADE DE MISTURA 280 L, MOTOR ELÉTRICO TRIFÁSICO POTÊNCIA DE 2 CV, SEM CARREGADOR - JUROS. AF_05/2023 (H)

Equipamento	FONTE	UNID	COEFICIENTE	PREÇO UNITÁRIO	TOTAL
00010535	SINAPI	UN	0,00001480	R\$ 5.285,00	R\$ 0,07
BETONEIRA, CAPACIDADE NOMINAL 400 L, CAPACIDADE DE MISTURA 280 L, MOTOR ELETRICO TRIFASICO 220/380 V, POTENCIA 2 CV, SEM CARREGADOR					



MARANGUAPE
MEU ORGULHO, MEU AMOR

RELATÓRIO ANALÍTICO - COMPOSIÇÕES AUXILIARES

OBRA:	SD REFORMA DA PRAÇA CENTRAL DO ITAPEBUSSU R01	DATA:	15/12/2025	BDI:	23,66%
DESCRIÇÃO:	REFORMA DA PRAÇA DE ITAPEBUSSU R01	FONTE	VERSÃO	HORA	MES
LOCAL:	PRAÇA CENTRAL - ITAPEBUSSU - MARANGUAPE/CE	SEINFRA	028 SEM DESONERAÇÃO	114,15%	71,31%
CLIENTE:	PREFEITURA MUNICIPAL DE MARANGUAPE	SINAPI	2025/09 SEM DESONERAÇÃO	115,10%	71,84%
		PRÓPRIA	PRÓPRIA	0,00%	0,00%

SECRETARIA DE LICITAÇÕES E CONTRATOS
SELC PMM
FL. 543
8

TOTAL Equipamento:	R\$ 0,07
VALOR:	0,07

88828 BETONEIRA CAPACIDADE NOMINAL DE 400 L, CAPACIDADE DE MISTURA 280 L, MOTOR ELÉTRICO TRIFÁSICO POTÊNCIA DE 2 CV, SEM CARREGADOR - MANUTENÇÃO. AF_05/2023 (H)

Equipamento	FONTE	UNID	COEFICIENTE	PREÇO UNITÁRIO	TOTAL
00010535 BETONEIRA, CAPACIDADE NOMINAL 400 L, CAPACIDADE DE MISTURA 280 L, MOTOR ELETRICO TRIFASICO 220/380 V, POTENCIA 2 CV, SEM CARREGADOR	SINAPI	UN	0,00007000	R\$ 5.285,00	R\$ 0,36
TOTAL Equipamento:					R\$ 0,36
VALOR:					0,36

829 BETONEIRA CAPACIDADE NOMINAL DE 400 L, CAPACIDADE DE MISTURA 280 L, MOTOR ELÉTRICO TRIFÁSICO POTÊNCIA DE 2 CV, SEM CARREGADOR - MATERIAIS NA OPERAÇÃO. AF_05/2023 (H)

Especiais	FONTE	UNID	COEFICIENTE	PREÇO UNITÁRIO	TOTAL
00002705 ENERGIA ELETRICA ATE 2000 KWH INDUSTRIAL, SEM DEMANDA	SINAPI	KWH	1,25000000	R\$ 1,01	R\$ 1,26
TOTAL Especiais:					R\$ 1,26
VALOR:					1,26

89226 BETONEIRA CAPACIDADE NOMINAL DE 600 L, CAPACIDADE DE MISTURA 360 L, MOTOR ELÉTRICO TRIFÁSICO POTÊNCIA DE 4 CV, SEM CARREGADOR - CHI DIURNO. AF_05/2023 (CHI)

Serviço	FONTE	UNID	COEFICIENTE	PREÇO UNITÁRIO	TOTAL
89221 BETONEIRA CAPACIDADE NOMINAL DE 600 L, CAPACIDADE DE MISTURA 360 L, MOTOR ELÉTRICO TRIFÁSICO POTÊNCIA DE 4 CV, SEM CARREGADOR - DEPRECIÇÃO. AF_05/2023	SINAPI	H	1,00000000	R\$ 1,37	R\$ 1,37
89222 BETONEIRA CAPACIDADE NOMINAL DE 600 L, CAPACIDADE DE MISTURA 360 L, MOTOR ELÉTRICO TRIFÁSICO POTÊNCIA DE 4 CV, SEM CARREGADOR - JUROS. AF_05/2023	SINAPI	H	1,00000000	R\$ 0,31	R\$ 0,31
TOTAL Serviço:					R\$ 1,68
VALOR:					1,68

89225 BETONEIRA CAPACIDADE NOMINAL DE 600 L, CAPACIDADE DE MISTURA 360 L, MOTOR ELÉTRICO TRIFÁSICO POTÊNCIA DE 4 CV, SEM CARREGADOR - CHP DIURNO. AF_05/2023 (CHP)

Serviço	FONTE	UNID	COEFICIENTE	PREÇO UNITÁRIO	TOTAL
89221 BETONEIRA CAPACIDADE NOMINAL DE 600 L, CAPACIDADE DE MISTURA 360 L, MOTOR ELÉTRICO TRIFÁSICO POTÊNCIA DE 4 CV, SEM CARREGADOR - DEPRECIÇÃO. AF_05/2023	SINAPI	H	1,00000000	R\$ 1,37	R\$ 1,37
89222 BETONEIRA CAPACIDADE NOMINAL DE 600 L, CAPACIDADE DE MISTURA 360 L, MOTOR ELÉTRICO TRIFÁSICO POTÊNCIA DE 4 CV, SEM CARREGADOR - JUROS. AF_05/2023	SINAPI	H	1,00000000	R\$ 0,31	R\$ 0,31
89223 BETONEIRA CAPACIDADE NOMINAL DE 600 L, CAPACIDADE DE MISTURA 360 L, MOTOR ELÉTRICO TRIFÁSICO POTÊNCIA DE 4 CV, SEM CARREGADOR - MANUTENÇÃO. AF_05/2023	SINAPI	H	1,00000000	R\$ 1,50	R\$ 1,50
89224 BETONEIRA CAPACIDADE NOMINAL DE 600 L, CAPACIDADE DE MISTURA 360 L, MOTOR ELÉTRICO TRIFÁSICO POTÊNCIA DE 4 CV, SEM CARREGADOR - MATERIAIS NA OPERAÇÃO. AF_05/2023	SINAPI	H	1,00000000	R\$ 2,52	R\$ 2,52
TOTAL Serviço:					R\$ 5,70
VALOR:					5,70

		RELATÓRIO ANALÍTICO - COMPOSIÇÕES AUXILIARES			
OBRAS:	SD REFORMA DA PRAÇA CENTRAL DO ITAPEBUSSU R01	DATA :	15/12/2025		BDI : 23,66%
DESCRIÇÃO:	REFORMA DA PRAÇA DE ITAPEBUSSU R01	SEINFRA	028 SEM DESONERAÇÃO	114,15%	71,31%
LOCAL:	PRAÇA CENTRAL - ITAPEBUSSU - MARANGUAPE/CE	SINAPI	2025/09 SEM DESONERAÇÃO	115,10%	71,84%
CLIENTE:	PREFEITURA MUNICIPAL DE MARANGUAPE	PRÓPRIA	PRÓPRIA	0,00%	0,00%

89221 BETONEIRA CAPACIDADE NOMINAL DE 600 L, CAPACIDADE DE MISTURA 360 L, MOTOR ELÉTRICO TRIFÁSICO POTÊNCIA DE 4 CV, SEM CARREGADOR - DEPRECIAÇÃO. AF_05/2023 (H)

Equipamento	FONTES	UNID	COEFICIENTE	PREÇO UNITÁRIO	TOTAL	
00036397	BETONEIRA, CAPACIDADE NOMINAL 600 L, CAPACIDADE DE MISTURA 360 L, MOTOR ELETRICO TRIFASICO 220/380V, POTENCIA 4CV, SEM CARREGADOR	SINAPI	UN	0,00006400	R\$ 21.498,30	R\$ 1,37
TOTAL Equipamento:					R\$ 1,37	
VALOR:					1,37	

89222 BETONEIRA CAPACIDADE NOMINAL DE 600 L, CAPACIDADE DE MISTURA 360 L, MOTOR ELÉTRICO TRIFÁSICO POTÊNCIA DE 4 CV, SEM CARREGADOR - JUROS. AF_05/2023 (H)

Equipamento	FONTES	UNID	COEFICIENTE	PREÇO UNITÁRIO	TOTAL	
00036397	BETONEIRA, CAPACIDADE NOMINAL 600 L, CAPACIDADE DE MISTURA 360 L, MOTOR ELETRICO TRIFASICO 220/380V, POTENCIA 4CV, SEM CARREGADOR	SINAPI	UN	0,00001480	R\$ 21.498,30	R\$ 0,31
TOTAL Equipamento:					R\$ 0,31	
VALOR:					0,31	

89223 BETONEIRA CAPACIDADE NOMINAL DE 600 L, CAPACIDADE DE MISTURA 360 L, MOTOR ELÉTRICO TRIFÁSICO POTÊNCIA DE 4 CV, SEM CARREGADOR - MANUTENÇÃO. AF_05/2023 (H)

Equipamento	FONTES	UNID	COEFICIENTE	PREÇO UNITÁRIO	TOTAL	
00036397	BETONEIRA, CAPACIDADE NOMINAL 600 L, CAPACIDADE DE MISTURA 360 L, MOTOR ELETRICO TRIFASICO 220/380V, POTENCIA 4CV, SEM CARREGADOR	SINAPI	UN	0,00007000	R\$ 21.498,30	R\$ 1,50
TOTAL Equipamento:					R\$ 1,50	
VALOR:					1,50	

89224 BETONEIRA CAPACIDADE NOMINAL DE 600 L, CAPACIDADE DE MISTURA 360 L, MOTOR ELÉTRICO TRIFÁSICO POTÊNCIA DE 4 CV, SEM CARREGADOR - MATERIAIS NA OPERAÇÃO. AF_05/2023 (H)

Especiais	FONTES	UNID	COEFICIENTE	PREÇO UNITÁRIO	TOTAL	
00002705	ENERGIA ELETRICA ATE 2000 KWH INDUSTRIAL, SEM DEMANDA	SINAPI	KWH	2,50000000	R\$ 1,01	R\$ 2,52
TOTAL Especiais:					R\$ 2,52	
VALOR:					2,52	

10566 BETONEIRA COM MOTOR A DIESEL (CHI) (H)

Geral	FONTES	UNID	COEFICIENTE	PREÇO UNITÁRIO	TOTAL	
12716	MAO DE OBRA DE OPERAÇÃO BET.MOTOR DIESEL	SEINFRA	H	1,00000000	R\$ 23,7100	R\$ 23,7100
12701	DEPRECIAÇÃO	SEINFRA	H	1,27790000	R\$ 1,0000	R\$ 1,2779
12702	JUROS	SEINFRA	H	0,24210000	R\$ 1,0000	R\$ 0,2421
TOTAL Geral:					R\$ 25,2300	
VALOR:					25,23	

10680 BETONEIRA COM MOTOR A DIESEL (CHP) (H)

Geral	FONTES	UNID	COEFICIENTE	PREÇO UNITÁRIO	TOTAL	
12716	MAO DE OBRA DE OPERAÇÃO BET.MOTOR DIESEL	SEINFRA	H	1,00000000	R\$ 23,7100	R\$ 23,7100
12715	MATERIAL DE OPERAÇÃO BET.MOTOR DIESEL	SEINFRA	H	1,00000000	R\$ 5,6138	R\$ 5,6138





MARANGUAPE
MEU ORÇULHO, MEU AMOR

RELATÓRIO ANALÍTICO - COMPOSIÇÕES AUXILIARES

OBRA:	SD REFORMA DA PRAÇA CENTRAL DO ITAPEBUSSU R01	DATA : 15/12/2025	BDI : 23,66%															
DESCRIÇÃO:	REFORMA DA PRAÇA DE ITAPEBUSSU R01	<table border="1"> <tr> <th>FONTES</th> <th>VERSÃO</th> <th>HORA</th> <th>MES</th> </tr> <tr> <td>SEINFRA</td> <td>028 SEM DESONERAÇÃO</td> <td>114,15%</td> <td>71,31%</td> </tr> <tr> <td>SINAPI</td> <td>2025/09 SEM DESONERAÇÃO</td> <td>115,10%</td> <td>71,84%</td> </tr> <tr> <td>PRÓPRIA</td> <td>PRÓPRIA</td> <td>0,00%</td> <td>0,00%</td> </tr> </table>	FONTES	VERSÃO	HORA	MES	SEINFRA	028 SEM DESONERAÇÃO	114,15%	71,31%	SINAPI	2025/09 SEM DESONERAÇÃO	115,10%	71,84%	PRÓPRIA	PRÓPRIA	0,00%	0,00%
FONTES	VERSÃO	HORA	MES															
SEINFRA	028 SEM DESONERAÇÃO	114,15%	71,31%															
SINAPI	2025/09 SEM DESONERAÇÃO	115,10%	71,84%															
PRÓPRIA	PRÓPRIA	0,00%	0,00%															
LOCAL:	PRAÇA CENTRAL - ITAPEBUSSU - MARANGUAPE/CE																	
CLIENTE:	PREFEITURA MUNICIPAL DE MARANGUAPE																	

I2701	DEPRECIÇÃO	SEINFRA	H	1,27790000	R\$ 1,0000	R\$ 1,2779
I2702	JUROS	SEINFRA	H	0,24210000	R\$ 1,0000	R\$ 0,2421
I2703	MANUTENÇÃO	SEINFRA	H	0,67260000	R\$ 1,0000	R\$ 0,6726
TOTAL Geral:						R\$ 31,5164
VALOR:						31,52



10682 BETONEIRA ELÉTRICA 580L (CHP) (H)

Geral		FONTES	UNID	COEFICIENTE	PREÇO UNITÁRIO	TOTAL
I2714	MAO DE OBRA DE OPERAÇÃO BET.ELET.580L	SEINFRA	H	1,00000000	R\$ 23,7100	R\$ 23,7100
I2701	DEPRECIÇÃO	SEINFRA	H	2,26540000	R\$ 1,0000	R\$ 2,2654
I2702	JUROS	SEINFRA	H	0,42920000	R\$ 1,0000	R\$ 0,4292
I2703	MANUTENÇÃO	SEINFRA	H	1,19230000	R\$ 1,0000	R\$ 1,1923
TOTAL Geral:						R\$ 27,5969
VALOR:						27,60

C3139 BRITA PRODUZIDA PARA BASES (M3)

Equipamento Custo Horário		FONTES	UNID	COEFICIENTE	PREÇO UNITÁRIO	TOTAL
I0594	CARREGADEIRA DE PNEUS HP 111 (CHI)	SEINFRA	H	0,01111111	R\$ 88,0472	R\$ 0,9783
I0708	CARREGADEIRA DE PNEUS HP 111 (CHP)	SEINFRA	H	0,02592593	R\$ 233,4827	R\$ 6,0533
I0618	CONJUNTO DE BRITAGEM 30 M3/H (CHI)	SEINFRA	H	0,00000000	R\$ 314,2606	R\$ 0,0000
I0732	CONJUNTO DE BRITAGEM 30 M3/H (CHP)	SEINFRA	H	0,03703704	R\$ 596,0711	R\$ 22,0767
I0626	GRUPO GERADOR 145 KVA (CHI)	SEINFRA	H	0,00000000	R\$ 35,7858	R\$ 0,0000
I0740	GRUPO GERADOR 145 KVA (CHP)	SEINFRA	H	0,03703704	R\$ 178,4158	R\$ 6,6080
TOTAL Equipamento Custo Horário:						R\$ 35,7163
Material		FONTES	UNID	COEFICIENTE	PREÇO UNITÁRIO	TOTAL
I2528	PEÇAS DE DESGASTE DO BRITADOR	SEINFRA	CJ	0,00030000	R\$ 26.583,0000	R\$ 7,9749
TOTAL Material:						R\$ 7,9749
Mão de Obra		FONTES	UNID	COEFICIENTE	PREÇO UNITÁRIO	TOTAL
I2543	SERVENTE	SEINFRA	H	0,18518519	R\$ 20,2600	R\$ 3,7519
TOTAL Mão de Obra:						R\$ 3,7519
Serviço		FONTES	UNID	COEFICIENTE	PREÇO UNITÁRIO	TOTAL
C3235	ROCHA PARA BRITAGEM	SEINFRA	M3	1,10000000	R\$ 44,4600	R\$ 48,9060
TOTAL Serviço:						R\$ 48,9060
VALOR:						96,34

C3253 BRITA PRODUZIDA PARA USOS DIVERSOS (M3)

Equipamento Custo Horário		FONTES	UNID	COEFICIENTE	PREÇO UNITÁRIO	TOTAL
I0594	CARREGADEIRA DE PNEUS HP 111 (CHI)	SEINFRA	H	0,01583333	R\$ 88,0472	R\$ 1,3941
I0708	CARREGADEIRA DE PNEUS HP 111 (CHP)	SEINFRA	H	0,02583333	R\$ 233,4827	R\$ 6,0316
I0618	CONJUNTO DE BRITAGEM 30 M3/H (CHI)	SEINFRA	H	0,00000000	R\$ 314,2606	R\$ 0,0000
I0732	CONJUNTO DE BRITAGEM 30 M3/H (CHP)	SEINFRA	H	0,04166667	R\$ 596,0711	R\$ 24,8363
I0626	GRUPO GERADOR 145 KVA (CHI)	SEINFRA	H	0,00000000	R\$ 35,7858	R\$ 0,0000



MARANGUAPE
MEU ORGULHO, MEU AMOR

RELATÓRIO ANALÍTICO - COMPOSIÇÕES AUXILIARES

OBRA:	SD REFORMA DA PRAÇA CENTRAL DO ITAPEBUSSU R01	DATA:	15/12/2025	BDI:	23,66%
DESCRIÇÃO:	REFORMA DA PRAÇA DE ITAPEBUSSU R01	FONTE	VERSÃO	HORA	MES
LOCAL:	PRAÇA CENTRAL - ITAPEBUSSU - MARANGUAPE/CE	SEINFRA	028 SEM DESONERAÇÃO	114,15%	71,31%
CLIENTE:	PREFEITURA MUNICIPAL DE MARANGUAPE	SINAPI	2025/09 SEM DESONERAÇÃO	115,10%	71,84%
		PRÓPRIA	PRÓPRIA	0,00%	0,00%

10740	GRUPO GERADOR 145 KVA (CHP)	SEINFRA	H	0,04166667	R\$ 178,4158	R\$ 7,4340
					TOTAL Equipamento Custo Horário:	R\$ 39,6960

Material		FONTE	UNID	COEFICIENTE	PREÇO UNITÁRIO	TOTAL
12528	PEÇAS DE DESGASTE DO BRITADOR	SEINFRA	CJ	0,00040000	R\$ 26.583,0000	R\$ 10,6332
					TOTAL Material:	R\$ 10,6332

Mão de Obra		FONTE	UNID	COEFICIENTE	PREÇO UNITÁRIO	TOTAL
12543	SERVENTE	SEINFRA	H	0,20833333	R\$ 20,2600	R\$ 4,2208
					TOTAL Mão de Obra:	R\$ 4,2208

Serviço		FONTE	UNID	COEFICIENTE	PREÇO UNITÁRIO	TOTAL
C3235	ROCHA PARA BRITAGEM	SEINFRA	M3	1,10000000	R\$ 44,4600	R\$ 48,9060
					TOTAL Serviço:	R\$ 48,9060
					VALOR:	103,45

10700 CAMINHONETE SAVEIRO (CHP) (H)

Geral		FONTE	UNID	COEFICIENTE	PREÇO UNITÁRIO	TOTAL
12748	MÃO DE OBRA DE OPERAÇÃO DA CAMINHONETE SAVEIRO	SEINFRA	H	1,00000000	R\$ 20,8600	R\$ 20,8600
12747	MATERIAL DE OPERAÇÃO DA CAMINHONETE SAVEIRO	SEINFRA	H	1,00000000	R\$ 49,3776	R\$ 49,3776
12701	DEPRECIÇÃO	SEINFRA	H	4,98340000	R\$ 1,0000	R\$ 4,9834
12702	JUROS	SEINFRA	H	1,30820000	R\$ 1,0000	R\$ 1,3082
12703	MANUTENÇÃO	SEINFRA	H	4,98340000	R\$ 1,0000	R\$ 4,9834
					TOTAL Geral:	R\$ 81,5126
					VALOR:	81,51

10705 CAMINHÃO COMERC. EQUIP. C/GUINDASTE (CHP) (H)

Geral		FONTE	UNID	COEFICIENTE	PREÇO UNITÁRIO	TOTAL
12734	MÃO DE OBRA DE OPERAÇÃO DO CAMINHÃO COMERC. EQUIP. C/ GUINDAUTO	SEINFRA	H	1,00000000	R\$ 27,4600	R\$ 27,4600
12733	MATERIAL DE OPERAÇÃO DO CAMINHÃO COMERC. EQUIP. C/ GUINDAUTO	SEINFRA	H	1,00000000	R\$ 67,8640	R\$ 67,8640
12701	DEPRECIÇÃO	SEINFRA	H	26,57070000	R\$ 1,0000	R\$ 26,5707
12702	JUROS	SEINFRA	H	10,96040000	R\$ 1,0000	R\$ 10,9604
12703	MANUTENÇÃO	SEINFRA	H	39,85610000	R\$ 1,0000	R\$ 39,8561
					TOTAL Geral:	R\$ 172,7112
					VALOR:	172,71

10706 CAMINHÃO TANQUE 6.000 L (CHP) (H)

Geral		FONTE	UNID	COEFICIENTE	PREÇO UNITÁRIO	TOTAL
12744	MÃO DE OBRA DE OPERAÇÃO DO CAMINHÃO TANQUE 6.000 L	SEINFRA	H	1,00000000	R\$ 27,4600	R\$ 27,4600
12743	MATERIAL DE OPERAÇÃO DO CAMINHÃO TANQUE 6.000 L	SEINFRA	H	1,00000000	R\$ 67,8640	R\$ 67,8640
12701	DEPRECIÇÃO	SEINFRA	H	31,56540000	R\$ 1,0000	R\$ 31,5654
12702	JUROS	SEINFRA	H	10,65330000	R\$ 1,0000	R\$ 10,6533
12703	MANUTENÇÃO	SEINFRA	H	47,34800000	R\$ 1,0000	R\$ 47,3480



MARANGUAPE
MEU CRIOUXO, MEU AMOR

RELATÓRIO ANALÍTICO - COMPOSIÇÕES AUXILIARES

OBRA:	SD REFORMA DA PRAÇA CENTRAL DO ITAPEBUSSU R01	DATA:	15/12/2025	BDI:	23,66%
DESCRIÇÃO:	REFORMA DA PRAÇA DE ITAPEBUSSU R01	FONTE	VERSÃO	HORA	MES
LOCAL:	PRAÇA CENTRAL - ITAPEBUSSU - MARANGUAPE/CE	SEINFRA	028 SEM DESONERAÇÃO	114,15%	71,31%
CLIENTE:	PREFEITURA MUNICIPAL DE MARANGUAPE	SINAPI	2025/09 SEM DESONERAÇÃO	115,10%	71,84%
		PRÓPRIA	PRÓPRIA	0,00%	0,00%



TOTAL Geral:	R\$ 184,8907
VALOR:	184,89

I0590 CAMINHÃO TANQUE 8.000 I (CHI) (H)

Geral		FONTE	UNID	COEFICIENTE	PREÇO UNITÁRIO	TOTAL
I2746	MÃO DE OBRA DE OPERAÇÃO DO CAMINHÃO TANQUE 8.000 L	SEINFRA	H	1,00000000	R\$ 27,4600	R\$ 27,4600
I2701	DEPRECIÇÃO	SEINFRA	H	34,38060000	R\$ 1,0000	R\$ 34,3806
I2702	JUROS	SEINFRA	H	11,60350000	R\$ 1,0000	R\$ 11,6035
TOTAL Geral:						R\$ 73,4441

VALOR:	73,44
--------	-------

I0698 CAMINHÃO TANQUE 8.000 I (CHP) (H)

Geral		FONTE	UNID	COEFICIENTE	PREÇO UNITÁRIO	TOTAL
I2746	MÃO DE OBRA DE OPERAÇÃO DO CAMINHÃO TANQUE 8.000 L	SEINFRA	H	1,00000000	R\$ 27,4600	R\$ 27,4600
I2745	MATERIAL DE OPERAÇÃO DO CAMINHÃO TANQUE 8.000 L	SEINFRA	H	1,00000000	R\$ 91,8160	R\$ 91,8160
I2701	DEPRECIÇÃO	SEINFRA	H	34,38060000	R\$ 1,0000	R\$ 34,3806
I2702	JUROS	SEINFRA	H	11,60350000	R\$ 1,0000	R\$ 11,6035
I2703	MANUTENÇÃO	SEINFRA	H	51,57100000	R\$ 1,0000	R\$ 51,5710
TOTAL Geral:						R\$ 216,8311

VALOR:	216,83
--------	--------

88262 CARPINTEIRO DE FORMAS COM ENCARGOS COMPLEMENTARES (H)

Encargos Complementares		FONTE	UNID	COEFICIENTE	PREÇO UNITÁRIO	TOTAL
00037370	ALIMENTACAO - HORISTA (COLETADO CAIXA - ENCARGOS COMPLEMENTARES)	SINAPI	H	1,00000000	R\$ 3,62	R\$ 3,62
00043483	EPI - FAMILIA CARPINTEIRO DE FORMAS - HORISTA (ENCARGOS COMPLEMENTARES - COLETADO CAIXA)	SINAPI	H	1,00000000	R\$ 1,43	R\$ 1,43
00037372	EXAMES - HORISTA (COLETADO CAIXA - ENCARGOS COMPLEMENTARES)	SINAPI	H	1,00000000	R\$ 1,43	R\$ 1,43
00043459	FERRAMENTAS - FAMILIA CARPINTEIRO DE FORMAS - HORISTA (ENCARGOS COMPLEMENTARES - COLETADO CAIXA)	SINAPI	H	1,00000000	R\$ 0,44	R\$ 0,44
00037373	SEGURO - HORISTA (COLETADO CAIXA - ENCARGOS COMPLEMENTARES)	SINAPI	H	1,00000000	R\$ 0,08	R\$ 0,08
00037371	TRANSPORTE - HORISTA (COLETADO CAIXA - ENCARGOS COMPLEMENTARES)	SINAPI	H	1,00000000	R\$ 1,09	R\$ 1,09
TOTAL Encargos Complementares:						R\$ 8,09

Mão de Obra		FONTE	UNID	COEFICIENTE	PREÇO UNITÁRIO	TOTAL
00001213	CARPINTEIRO DE FORMAS PARA CONCRETO (HORISTA)	SINAPI	H	1,00000000	R\$ 21,81	R\$ 21,81
TOTAL Mão de Obra:						R\$ 21,81

Serviço		FONTE	UNID	COEFICIENTE	PREÇO UNITÁRIO	TOTAL
95330	CURSO DE CAPACITAÇÃO PARA CARPINTEIRO DE FÓRMAS (ENCARGOS COMPLEMENTARES) - HORISTA	SINAPI	H	1,00000000	R\$ 0,25	R\$ 0,25
TOTAL Serviço:						R\$ 0,25

VALOR:	30,15
--------	-------



MARANGUAPE
MEU ORGULHO, MEU AMOR

RELATÓRIO ANALÍTICO - COMPOSIÇÕES AUXILIARES

OBRA:	SD REFORMA DA PRAÇA CENTRAL DO ITAPEBUSSU R01	DATA:	15/12/2025	BDI:	23,66%
DESCRIÇÃO:	REFORMA DA PRAÇA DE ITAPEBUSSU R01	FONTE	VERSÃO	HORA	MES
LOCAL:	PRAÇA CENTRAL - ITAPEBUSSU - MARANGUAPE/CE	SEINFRA	028 SEM DESONERAÇÃO	114,15%	71,31%
CLIENTE:	PREFEITURA MUNICIPAL DE MARANGUAPE	SINAPI	2025/09 SEM DESONERAÇÃO	115,10%	71,84%
		PRÓPRIA	PRÓPRIA	0,00%	0,00%

I0594 CARREGADEIRA DE PNEUS HP 111 (CHI) (H)

Geral		FONTE	UNID	COEFICIENTE	PREÇO UNITÁRIO	TOTAL
I2753	MÃO DE OBRA DE OPERAÇÃO DA CARREGADEIRA DE PNEUS (111 HP)	SEINFRA	H	1,00000000	R\$ 32,4500	R\$ 32,4500
I2701	DEPRECIÇÃO	SEINFRA	H	41,56800000	R\$ 1,0000	R\$ 41,5680
I2702	JUROS	SEINFRA	H	14,02920000	R\$ 1,0000	R\$ 14,0292
					TOTAL Geral:	R\$ 88,0472
					VALOR:	88,05

I0708 CARREGADEIRA DE PNEUS HP 111 (CHP) (H)

Geral		FONTE	UNID	COEFICIENTE	PREÇO UNITÁRIO	TOTAL
I2753	MÃO DE OBRA DE OPERAÇÃO DA CARREGADEIRA DE PNEUS (111 HP)	SEINFRA	H	1,00000000	R\$ 32,4500	R\$ 32,4500
I2752	MATERIAL DE OPERAÇÃO DA CARREGADEIRA DE PNEUS (111 HP)	SEINFRA	H	1,00000000	R\$ 83,0835	R\$ 83,0835
I2701	DEPRECIÇÃO	SEINFRA	H	41,56800000	R\$ 1,0000	R\$ 41,5680
I2702	JUROS	SEINFRA	H	14,02920000	R\$ 1,0000	R\$ 14,0292
I2703	MANUTENÇÃO	SEINFRA	H	62,35200000	R\$ 1,0000	R\$ 62,3520
					TOTAL Geral:	R\$ 233,4827
					VALOR:	233,48

I0596 CARREGADEIRA DE PNEUS HP 180 (CHI) (H)

Geral		FONTE	UNID	COEFICIENTE	PREÇO UNITÁRIO	TOTAL
I2755	MÃO DE OBRA DE OPERAÇÃO DA CARREGADEIRA DE PNEUS (180 HP)	SEINFRA	H	1,00000000	R\$ 32,4500	R\$ 32,4500
I2701	DEPRECIÇÃO	SEINFRA	H	57,97140000	R\$ 1,0000	R\$ 57,9714
I2702	JUROS	SEINFRA	H	19,56540000	R\$ 1,0000	R\$ 19,5654
					TOTAL Geral:	R\$ 109,9868
					VALOR:	109,99

I0710 CARREGADEIRA DE PNEUS HP 180 (CHP) (H)

Geral		FONTE	UNID	COEFICIENTE	PREÇO UNITÁRIO	TOTAL
I2755	MÃO DE OBRA DE OPERAÇÃO DA CARREGADEIRA DE PNEUS (180 HP)	SEINFRA	H	1,00000000	R\$ 32,4500	R\$ 32,4500
I2754	MATERIAL DE OPERAÇÃO DA CARREGADEIRA DE PNEUS (180 HP)	SEINFRA	H	1,00000000	R\$ 134,7300	R\$ 134,7300
I2701	DEPRECIÇÃO	SEINFRA	H	57,97140000	R\$ 1,0000	R\$ 57,9714
I2702	JUROS	SEINFRA	H	19,56540000	R\$ 1,0000	R\$ 19,5654
I2703	MANUTENÇÃO	SEINFRA	H	86,95710000	R\$ 1,0000	R\$ 86,9571
					TOTAL Geral:	R\$ 331,6739
					VALOR:	331,67

C0773 CHAPIM PRÉ-MOLDADO DE CONCRETO (M2)

Equipamento Custo Horário		FONTE	UNID	COEFICIENTE	PREÇO UNITÁRIO	TOTAL
---------------------------	--	-------	------	-------------	----------------	-------



MARANGUAPE
MEU ORGULHO, MEU AMOR

RELATÓRIO ANALÍTICO - COMPOSIÇÕES AUXILIARES

OBRA:	SD REFORMA DA PRAÇA CENTRAL DO ITAPEBUSSU R01	DATA:	15/12/2025	BDI:	23,66%
DESCRIÇÃO:	REFORMA DA PRAÇA DE ITAPEBUSSU R01	FONTE	VERSÃO	HORA	MES
LOCAL:	PRAÇA CENTRAL - ITAPEBUSSU - MARANGUAPE/CE	SEINFRA	028 SEM DESONERAÇÃO	114,15%	71,31%
CLIENTE:	PREFEITURA MUNICIPAL DE MARANGUAPE	SINAPI	2025/09 SEM DESONERAÇÃO	115,10%	71,84%
		PRÓPRIA	PRÓPRIA	0,00%	0,00%

10682	BETONEIRA ELÉTRICA 580L (CHP)	SEINFRA	H	0,02000000	R\$ 27,5970	R\$ 0,5519
TOTAL Equipamento Custo Horário:					R\$ 0,5519	

Material	FONTE	UNID	COEFICIENTE	PREÇO UNITÁRIO	TOTAL
10163	SEINFRA	KG	1,35000000	R\$ 7,1000	R\$ 9,5850
10103	SEINFRA	KG	0,02000000	R\$ 16,5300	R\$ 0,3306
10108	SEINFRA	M3	0,04000000	R\$ 119,5800	R\$ 4,7832
10528	SEINFRA	M2	1,00000000	R\$ 35,9500	R\$ 35,9500
10805	SEINFRA	KG	17,36000000	R\$ 0,7100	R\$ 12,3256
11605	SEINFRA	M3	0,09000000	R\$ 100,5000	R\$ 9,0450
11724	SEINFRA	KG	0,02000000	R\$ 17,0000	R\$ 0,3400
TOTAL Material:					R\$ 72,3594

Mão de Obra	FONTE	UNID	COEFICIENTE	PREÇO UNITÁRIO	TOTAL
10121	SEINFRA	H	0,80000000	R\$ 26,8600	R\$ 21,4880
10498	SEINFRA	H	0,70000000	R\$ 26,8600	R\$ 18,8020
12391	SEINFRA	H	0,30000000	R\$ 26,8600	R\$ 8,0580
12543	SEINFRA	H	1,10000000	R\$ 20,2600	R\$ 22,2860
TOTAL Mão de Obra:					R\$ 70,6340
VALOR:					143,55

10607 COMPAC. DE PNEUS PRES. VAR. AUTOPR. (CHI) (H)

Geral	FONTE	UNID	COEFICIENTE	PREÇO UNITÁRIO	TOTAL
12768	SEINFRA	H	1,00000000	R\$ 32,4500	R\$ 32,4500
12701	SEINFRA	H	49,13550000	R\$ 1,0000	R\$ 49,1355
12702	SEINFRA	H	16,37850000	R\$ 1,0000	R\$ 16,3785
TOTAL Geral:					R\$ 97,9640
VALOR:					97,96

10721 COMPAC. DE PNEUS PRES. VAR. AUTOPR. (CHP) (H)

Geral	FONTE	UNID	COEFICIENTE	PREÇO UNITÁRIO	TOTAL
12768	SEINFRA	H	1,00000000	R\$ 32,4500	R\$ 32,4500
12767	SEINFRA	H	1,00000000	R\$ 97,3050	R\$ 97,3050
12701	SEINFRA	H	49,13550000	R\$ 1,0000	R\$ 49,1355
12702	SEINFRA	H	16,37850000	R\$ 1,0000	R\$ 16,3785
12703	SEINFRA	H	54,59500000	R\$ 1,0000	R\$ 54,5950
TOTAL Geral:					R\$ 249,8640
VALOR:					249,86

10609 COMPAC. LISO VIBRAT. AUTOPROPELIDO (CHI) (H)

Geral	FONTE	UNID	COEFICIENTE	PREÇO UNITÁRIO	TOTAL
12764	SEINFRA	H	1,00000000	R\$ 32,4500	R\$ 32,4500



MARANGUAPE
MELHOR DO JEITO. MEU AMOR

RELATÓRIO ANALÍTICO - COMPOSIÇÕES AUXILIARES

OBRA:	SD REFORMA DA PRAÇA CENTRAL DO ITAPEBUSSU R01	DATA:	15/12/2025	BDI:	23,66%
DESCRIÇÃO:	REFORMA DA PRAÇA DE ITAPEBUSSU R01	FONTE:	SEINFRA	VERSÃO:	028 SEM DESONERAÇÃO
LOCAL:	PRAÇA CENTRAL - ITAPEBUSSU - MARANGUAPE/CE		SINAPI		2025/09 SEM DESONERAÇÃO
CLIENTE:	PREFEITURA MUNICIPAL DE MARANGUAPE		PRÓPRIA		PRÓPRIA
		HORA:	114,15%	MES:	71,31%
			115,10%		71,84%
			0,00%		0,00%

12701	DEPRECIÇÃO	SEINFRA	H	37,73740000	R\$ 1,0000	R\$ 37,7374
12702	JUROS	SEINFRA	H	13,83710000	R\$ 1,0000	R\$ 13,8371
					TOTAL Geral:	R\$ 84,0245
					VALOR:	84,02



10722 COMPAC. LISO VIBRAT. AUTOPROPELIDO (CHP) (H)

Geral		FONTE	UNID	COEFICIENTE	PREÇO UNITÁRIO	TOTAL
12764	MÃO DE OBRA DE OPERAÇÃO DO COMPAC. LISO VIBRAT. AUTOPROPELIDO	SEINFRA	H	1,00000000	R\$ 32,4500	R\$ 32,4500
12763	MATERIAL DE OPERAÇÃO DO COMPAC. LISO VIBRAT. AUTOPROPELIDO	SEINFRA	H	1,00000000	R\$ 95,0595	R\$ 95,0595
12701	DEPRECIÇÃO	SEINFRA	H	37,73740000	R\$ 1,0000	R\$ 37,7374
12702	JUROS	SEINFRA	H	13,83710000	R\$ 1,0000	R\$ 13,8371
12703	MANUTENÇÃO	SEINFRA	H	50,31660000	R\$ 1,0000	R\$ 50,3166
					TOTAL Geral:	R\$ 229,4006
					VALOR:	229,40

10610 COMPAC. PÉ DE CARNEIRO VIBRAT. AUTOPROP. (CHI) (H)

Geral		FONTE	UNID	COEFICIENTE	PREÇO UNITÁRIO	TOTAL
12766	MÃO DE OBRA DE OPERAÇÃO DO COMPAC. PE DE CARN. VIBRAT. AUTOPR.	SEINFRA	H	1,00000000	R\$ 32,4500	R\$ 32,4500
12701	DEPRECIÇÃO	SEINFRA	H	38,73230000	R\$ 1,0000	R\$ 38,7323
12702	JUROS	SEINFRA	H	14,20180000	R\$ 1,0000	R\$ 14,2018
					TOTAL Geral:	R\$ 85,3841
					VALOR:	85,38

10723 COMPAC. PÉ DE CARNEIRO VIBRAT. AUTOPROP. (CHP) (H)

Geral		FONTE	UNID	COEFICIENTE	PREÇO UNITÁRIO	TOTAL
12766	MÃO DE OBRA DE OPERAÇÃO DO COMPAC. PE DE CARN. VIBRAT. AUTOPR.	SEINFRA	H	1,00000000	R\$ 32,4500	R\$ 32,4500
12765	MATERIAL DE OPERAÇÃO DO COMPAC. PE DE CARN. VIBRAT. AUTOPR.	SEINFRA	H	1,00000000	R\$ 95,0595	R\$ 95,0595
12701	DEPRECIÇÃO	SEINFRA	H	38,73230000	R\$ 1,0000	R\$ 38,7323
12702	JUROS	SEINFRA	H	14,20180000	R\$ 1,0000	R\$ 14,2018
12703	MANUTENÇÃO	SEINFRA	H	51,64300000	R\$ 1,0000	R\$ 51,6430
					TOTAL Geral:	R\$ 232,0866
					VALOR:	232,09

10612 COMPACTADOR DE PLACA VIBRATÓRIA HP 7 (CHI) (H)

Geral		FONTE	UNID	COEFICIENTE	PREÇO UNITÁRIO	TOTAL
12772	MÃO DE OBRA DE OPERAÇÃO DO COMPACTADOR DE PLACA VIBRATÓRIA (7 HP)	SEINFRA	H	1,00000000	R\$ 23,7100	R\$ 23,7100
12701	DEPRECIÇÃO	SEINFRA	H	9,08320000	R\$ 1,0000	R\$ 9,0832
12702	JUROS	SEINFRA	H	2,00790000	R\$ 1,0000	R\$ 2,0079
					TOTAL Geral:	R\$ 34,8011



MARANGUAPE
MEU ORGULHO, MEU AMOR

RELATÓRIO ANALÍTICO - COMPOSIÇÕES AUXILIARES

OBRA:	SD REFORMA DA PRAÇA CENTRAL DO ITAPEBUSSU R01	DATA:	15/12/2025	BDI:	23,66%
DESCRIÇÃO:	REFORMA DA PRAÇA DE ITAPEBUSSU R01	FONTE	VERSÃO	HORA	MES
LOCAL:	PRAÇA CENTRAL - ITAPEBUSSU - MARANGUAPE/CE	SEINFRA	028 SEM DESONERAÇÃO	114,15%	71,31%
CLIENTE:	PREFEITURA MUNICIPAL DE MARANGUAPE	SINAPI	2025/09 SEM DESONERAÇÃO	115,10%	71,84%
		PRÓPRIA	PRÓPRIA	0,00%	0,00%

SECRETARIA DE LICITAÇÕES E CONTRATOS
SELC PMM
FL. 551
8
Maranguape-CE

VALOR:	34,80
--------	-------

I0725 COMPACTADOR DE PLACA VIBRATÓRIA HP 7 (CHP) (H)

Geral		FONTE	UNID	COEFICIENTE	PREÇO UNITÁRIO	TOTAL
I2772	MÃO DE OBRA DE OPERAÇÃO DO COMPACTADOR DE PLACA VIBRATÓRIA (7 HP)	SEINFRA	H	1,00000000	R\$ 23,7100	R\$ 23,7100
I2771	MATERIAL DE OPERAÇÃO DO COMPACTADOR DE PLACA VIBRATÓRIA (7 HP)	SEINFRA	H	1,00000000	R\$ 5,2395	R\$ 5,2395
I2701	DEPRECIÇÃO	SEINFRA	H	9,08320000	R\$ 1,0000	R\$ 9,0832
I2702	JUROS	SEINFRA	H	2,00790000	R\$ 1,0000	R\$ 2,0079
I2703	MANUTENÇÃO	SEINFRA	H	11,47350000	R\$ 1,0000	R\$ 11,4735
					TOTAL Geral:	R\$ 51,5141

VALOR:	51,51
--------	-------

I0614 COMPRESSOR DE AR 250 PCM (CHI) (H)

Geral		FONTE	UNID	COEFICIENTE	PREÇO UNITÁRIO	TOTAL
I2776	MÃO DE OBRA DE OPERAÇÃO DO COMPRESSOR DE AR 250 PCM	SEINFRA	H	1,00000000	R\$ 23,7100	R\$ 23,7100
I2701	DEPRECIÇÃO	SEINFRA	H	17,81990000	R\$ 1,0000	R\$ 17,8199
I2702	JUROS	SEINFRA	H	5,94000000	R\$ 1,0000	R\$ 5,9400
					TOTAL Geral:	R\$ 47,4699

VALOR:	47,47
--------	-------

I0728 COMPRESSOR DE AR 250 PCM (CHP) (H)

Geral		FONTE	UNID	COEFICIENTE	PREÇO UNITÁRIO	TOTAL
I2776	MÃO DE OBRA DE OPERAÇÃO DO COMPRESSOR DE AR 250 PCM	SEINFRA	H	1,00000000	R\$ 23,7100	R\$ 23,7100
I2775	MATERIAL DE OPERAÇÃO DO COMPRESSOR DE AR 250 PCM	SEINFRA	H	1,00000000	R\$ 70,3590	R\$ 70,3590
I2701	DEPRECIÇÃO	SEINFRA	H	17,81990000	R\$ 1,0000	R\$ 17,8199
I2702	JUROS	SEINFRA	H	5,94000000	R\$ 1,0000	R\$ 5,9400
I2703	MANUTENÇÃO	SEINFRA	H	19,79990000	R\$ 1,0000	R\$ 19,7999
					TOTAL Geral:	R\$ 137,6288

VALOR:	137,63
--------	--------

94965 CONCRETO FCK = 25MPA, TRAÇO 1:2,3:2,7 (EM MASSA SECA DE CIMENTO/ AREIA MÉDIA/ BRITA 1) - PREPARO MECÂNICO COM BETONEIRA 400 L. AF_05/2021 (M3)

Equipamento Custo Horário		FONTE	UNID	COEFICIENTE	PREÇO UNITÁRIO	TOTAL
88831	BETONEIRA CAPACIDADE NOMINAL DE 400 L, CAPACIDADE DE MISTURA 280 L, MOTOR ELÉTRICO TRIFÁSICO POTÊNCIA DE 2 CV, SEM CARREGADOR - CHI DIURNO. AF_05/2023	SINAPI	CHI	0,71030000	R\$ 0,40	R\$ 0,28
88830	BETONEIRA CAPACIDADE NOMINAL DE 400 L, CAPACIDADE DE MISTURA 280 L, MOTOR ELÉTRICO TRIFÁSICO POTÊNCIA DE 2 CV, SEM CARREGADOR - CHP DIURNO. AF_05/2023	SINAPI	CHP	0,75340000	R\$ 2,02	R\$ 1,52
					TOTAL Equipamento Custo Horário:	R\$ 1,80

Material	FONTE	UNID	COEFICIENTE	PREÇO UNITÁRIO	TOTAL
----------	-------	------	-------------	----------------	-------

[Handwritten signature]



MARANGUAPE
MEU ORGULHO, MEU AMOR

RELATÓRIO ANALÍTICO - COMPOSIÇÕES AUXILIARES

OBRA:	SD REFORMA DA PRAÇA CENTRAL DO ITAPEBUSSU R01	DATA:	15/12/2025	BDI:	23,66%
DESCRIÇÃO:	REFORMA DA PRAÇA DE ITAPEBUSSU R01	FONTE	VERSÃO	HGRA	MES
LOCAL:	PRAÇA CENTRAL - ITAPEBUSSU - MARANGUAPE - CE	SEINFRA	028 SEM DESONERAÇÃO	114,15%	71,31%
CLIENTE:	PREFEITURA MUNICIPAL DE MARANGUAPE	SINAPI	2025/09 SEM DESONERAÇÃO	115,10%	71,84%
		PRÓPRIA	PRÓPRIA	0,00%	0,00%

00000370	AREIA MEDIA - POSTO JAZIDA/FORNECEDOR (RETIRADO NA JAZIDA, SEM TRANSPORTE)	SINAPI	M3	0,72290000	R\$ 130,00	R\$ 93,97
00001379	CIMENTO PORTLAND COMPOSTO CP II-32	SINAPI	KG	362,65790000	R\$ 0,74	R\$ 268,36
00004721	PEDRA BRITADA N. 1 (9,5 A 19 MM) POSTO PEDREIRA/FORNECEDOR, SEM FRETE	SINAPI	M3	0,59340000	R\$ 111,01	R\$ 65,87
					TOTAL Material:	R\$ 428,20

Mão de Obra com Encargos Complementares		FONTE	UNID	COEFICIENTE	PREÇO UNITÁRIO	TOTAL
88377	OPERADOR DE BETONEIRA ESTACIONÁRIA/MISTURADOR COM ENCARGOS COMPLEMENTARES	SINAPI	H	1,46370000	R\$ 29,43	R\$ 43,07
88316	SERVENTE COM ENCARGOS COMPLEMENTARES	SINAPI	H	2,31170000	R\$ 23,56	R\$ 54,46
					TOTAL Mão de Obra com Encargos Complementares:	R\$ 97,53
					VALOR:	527,53

C0836 CONCRETO NÃO ESTRUTURAL PREPARO MANUAL (M3)

Material		FONTE	UNID	COEFICIENTE	PREÇO UNITÁRIO	TOTAL
10109	AREIA MEDIA	SEINFRA	M3	0,77800000	R\$ 83,5800	R\$ 65,0252
10280	BRITA	SEINFRA	M3	0,96580000	R\$ 100,5000	R\$ 97,0629
10805	CIMENTO PORTLAND	SEINFRA	KG	220,00000000	R\$ 0,7100	R\$ 156,2000
					TOTAL Material:	R\$ 318,2881

Mão de Obra		FONTE	UNID	COEFICIENTE	PREÇO UNITÁRIO	TOTAL
12543	SERVENTE	SEINFRA	H	10,00000000	R\$ 20,2600	R\$ 202,6000
					TOTAL Mão de Obra:	R\$ 202,6000
					VALOR:	520,89

C0838 CONCRETO P/VIBR., FCK 10 MPa COM AGREGADO ADQUIRIDO (M3)

Equipamento Custo Horário		FONTE	UNID	COEFICIENTE	PREÇO UNITÁRIO	TOTAL
10682	BETONEIRA ELÉTRICA 580L (CHP)	SEINFRA	H	0,71400000	R\$ 27,5970	R\$ 19,7043
					TOTAL Equipamento Custo Horário:	R\$ 19,7043

Material		FONTE	UNID	COEFICIENTE	PREÇO UNITÁRIO	TOTAL
10109	AREIA MEDIA	SEINFRA	M3	0,91970000	R\$ 83,5800	R\$ 76,8685
10805	CIMENTO PORTLAND	SEINFRA	KG	254,00000000	R\$ 0,7100	R\$ 180,3400
11605	PEDRISCO	SEINFRA	M3	0,83600000	R\$ 100,5000	R\$ 84,0180
					TOTAL Material:	R\$ 341,2265

Mão de Obra		FONTE	UNID	COEFICIENTE	PREÇO UNITÁRIO	TOTAL
12543	SERVENTE	SEINFRA	H	6,00000000	R\$ 20,2600	R\$ 121,5600
					TOTAL Mão de Obra:	R\$ 121,5600
					VALOR:	482,49

C0839 CONCRETO P/VIBR., FCK 13.5 MPa COM AGREGADO ADQUIRIDO (M3)

Equipamento Custo Horário		FONTE	UNID	COEFICIENTE	PREÇO UNITÁRIO	TOTAL
10682	BETONEIRA ELÉTRICA 580L (CHP)	SEINFRA	H	0,71400000	R\$ 27,5970	R\$ 19,7043
					TOTAL Equipamento Custo Horário:	R\$ 19,7043



MARANGUAPE
MEU ORGULHO, MEU AMOR

RELATÓRIO ANALÍTICO - COMPOSIÇÕES AUXILIARES

GBRA:	SD REFORMA DA PRAÇA CENTRAL DO ITAPEBUSSU ROY	DATA:	15/12/2025	BDI:	23,66%
DESCRIÇÃO:	REFORMA DA PRAÇA DE ITAPEBUSSU ROY	FONTES:	VERSÃO	HORA	MES
LOCAL:	PRAÇA CENTRAL - ITAPEBUSSU - MARANGUAPE/CE	SEINFRA	028 SEM DESONERAÇÃO	114,15%	71,31%
CLIENTE:	PREFEITURA MUNICIPAL DE MARANGUAPE	SINAPI	2025/09 SEM DESONERAÇÃO	115,10%	71,84%
		PRÓPRIA	PRÓPRIA	0,00%	0,00%

Material	FONTES	UNID	COEFICIENTE	PREÇO UNITÁRIO	TOTAL
I0109 AREIA MEDIA	SEINFRA	M3	0,89710000	R\$ 83,5800	R\$ 74,9796
I0805 CIMENTO PORTLAND	SEINFRA	KG	282,00000000	R\$ 0,7100	R\$ 200,2200
I1605 PEDRISCO	SEINFRA	M3	0,83600000	R\$ 100,5000	R\$ 84,0180
TOTAL Material:					R\$ 359,2176

Mão de Obra	FONTES	UNID	COEFICIENTE	PREÇO UNITÁRIO	TOTAL
I2543 SERVENTE	SEINFRA	H	6,00000000	R\$ 20,2600	R\$ 121,5600
TOTAL Mão de Obra:					R\$ 121,5600

VALOR: 500,48

C3268 CONCRETO P/VIBR., FCK=10MPa COM AGREGADO PRODUZIDO (S/TRANSP.) (M3)

Equipamento Custo Horário	FONTES	UNID	COEFICIENTE	PREÇO UNITÁRIO	TOTAL
I0566 BETONEIRA COM MOTOR A DIESEL (CHI)	SEINFRA	H	0,00000000	R\$ 25,2300	R\$ 0,0000
I0680 BETONEIRA COM MOTOR A DIESEL (CHP)	SEINFRA	H	1,00000000	R\$ 31,5163	R\$ 31,5163
TOTAL Equipamento Custo Horário:					R\$ 31,5163

Material	FONTES	UNID	COEFICIENTE	PREÇO UNITÁRIO	TOTAL
I0805 CIMENTO PORTLAND	SEINFRA	KG	254,00000000	R\$ 0,7100	R\$ 180,3400
TOTAL Material:					R\$ 180,3400

Mão de Obra	FONTES	UNID	COEFICIENTE	PREÇO UNITÁRIO	TOTAL
I2543 SERVENTE	SEINFRA	H	6,00000000	R\$ 20,2600	R\$ 121,5600
TOTAL Mão de Obra:					R\$ 121,5600

Serviço	FONTES	UNID	COEFICIENTE	PREÇO UNITÁRIO	TOTAL
C3130 AREIA DE RIO - EXTRAÇÃO	SEINFRA	M3	0,91970000	R\$ 8,9500	R\$ 8,2313
C3253 BRITA PRODUZIDA PARA USOS DIVERSOS	SEINFRA	M3	0,83600000	R\$ 103,4500	R\$ 86,4842
TOTAL Serviço:					R\$ 94,7155

VALOR: 428,13

C3269 CONCRETO P/VIBR., FCK=13,5MPa COM AGREGADO PRODUZIDO (S/TRANSP.) (M3)

Equipamento Custo Horário	FONTES	UNID	COEFICIENTE	PREÇO UNITÁRIO	TOTAL
I0566 BETONEIRA COM MOTOR A DIESEL (CHI)	SEINFRA	H	0,00000000	R\$ 25,2300	R\$ 0,0000
I0680 BETONEIRA COM MOTOR A DIESEL (CHP)	SEINFRA	H	1,00000000	R\$ 31,5163	R\$ 31,5163
TOTAL Equipamento Custo Horário:					R\$ 31,5163

Material	FONTES	UNID	COEFICIENTE	PREÇO UNITÁRIO	TOTAL
I0805 CIMENTO PORTLAND	SEINFRA	KG	282,00000000	R\$ 0,7100	R\$ 200,2200
TOTAL Material:					R\$ 200,2200

Mão de Obra	FONTES	UNID	COEFICIENTE	PREÇO UNITÁRIO	TOTAL
I2543 SERVENTE	SEINFRA	H	6,00000000	R\$ 20,2600	R\$ 121,5600
TOTAL Mão de Obra:					R\$ 121,5600

Serviço	FONTES	UNID	COEFICIENTE	PREÇO UNITÁRIO	TOTAL
C3130 AREIA DE RIO - EXTRAÇÃO	SEINFRA	M3	0,89710000	R\$ 8,9500	R\$ 8,0290
C3253 BRITA PRODUZIDA PARA USOS DIVERSOS	SEINFRA	M3	0,83600000	R\$ 103,4500	R\$ 86,4842

Handwritten signature



MARANGUAPE
 MEU ORGULHO, MEU AMOR

RELATÓRIO ANALÍTICO - COMPOSIÇÕES AUXILIARES

OBRA:	SD REFORMA DA PRAÇA CENTRAL DO ITAPEBUSSU R01	DATA:	15/12/2025	BDI:	23,66%
DESCRIÇÃO:	REFORMA DA PRAÇA DE ITAPEBUSSU R01	FONTE	VERSÃO	HORA	MES
LOCAL:	PRAÇA CENTRAL - ITAPEBUSSU - MARANGUAPE	SEINFRA	028 SEM DESONERAÇÃO	114,15%	71,31%
CLIENTE:	PREFEITURA MUNICIPAL DE MARANGUAPE	SINAPI	2025/09 SEM DESONERAÇÃO	115,10%	71,84%
		PRÓPRIA	PRÓPRIA	0,00%	0,00%

Secretaria Especial de Licitações e Contratos
 SELC PMM
 FL. 554
 8

TOTAL Serviço:	R\$ 94,5132
VALOR:	447,81

C3273 CONCRETO P/VIBR., FCK=25MPa COM AGREGADO PRODUZIDO (S/TRANSP.) (M3)

Equipamento	Custo Horário	FONTE	UNID	COEFICIENTE	PREÇO UNITÁRIO	TOTAL
I0566	BETONEIRA COM MOTOR A DIESEL (CHI)	SEINFRA	H	0,00000000	R\$ 25,2300	R\$ 0,0000
I0680	BETONEIRA COM MOTOR A DIESEL (CHP)	SEINFRA	H	1,00000000	R\$ 31,5163	R\$ 31,5163
TOTAL Equipamento Custo Horário:						R\$ 31,5163

Material	FONTE	UNID	COEFICIENTE	PREÇO UNITÁRIO	TOTAL	
I0805	CIMENTO PORTLAND	SEINFRA	KG	349,00000000	R\$ 0,7100	R\$ 247,7900
TOTAL Material:					R\$ 247,7900	

Mão de Obra	FONTE	UNID	COEFICIENTE	PREÇO UNITÁRIO	TOTAL	
I2543	SERVENTE	SEINFRA	H	6,00000000	R\$ 20,2600	R\$ 121,5600
TOTAL Mão de Obra:					R\$ 121,5600	

Serviço	FONTE	UNID	COEFICIENTE	PREÇO UNITÁRIO	TOTAL	
C3130	AREIA DE RIO - EXTRAÇÃO	SEINFRA	M3	0,86690000	R\$ 8,9500	R\$ 7,7588
C3253	BRITA PRODUZIDA PARA USOS DIVERSOS	SEINFRA	M3	0,83600000	R\$ 103,4500	R\$ 86,4842
TOTAL Serviço:					R\$ 94,2430	

VALOR:	495,11
--------	--------

I0618 CONJUNTO DE BRITAGEM 30 M3/H (CHI) (H)

Geral	FONTE	UNID	COEFICIENTE	PREÇO UNITÁRIO	TOTAL	
I2781	MÃO DE OBRA DE OPERAÇÃO DO CONJUNTO DE BRITAGEM 30 M3/H	SEINFRA	H	1,00000000	R\$ 32,4500	R\$ 32,4500
I2701	DEPRECIÇÃO	SEINFRA	H	211,35790000	R\$ 1,0000	R\$ 211,3579
I2702	JUROS	SEINFRA	H	70,45260000	R\$ 1,0000	R\$ 70,4526
TOTAL Geral:					R\$ 314,2605	

VALOR:	314,26
--------	--------

I0732 CONJUNTO DE BRITAGEM 30 M3/H (CHP) (H)

Geral	FONTE	UNID	COEFICIENTE	PREÇO UNITÁRIO	TOTAL	
I2781	MÃO DE OBRA DE OPERAÇÃO DO CONJUNTO DE BRITAGEM 30 M3/H	SEINFRA	H	1,00000000	R\$ 32,4500	R\$ 32,4500
I2701	DEPRECIÇÃO	SEINFRA	H	211,35790000	R\$ 1,0000	R\$ 211,3579
I2702	JUROS	SEINFRA	H	70,45260000	R\$ 1,0000	R\$ 70,4526
I2703	MANUTENÇÃO	SEINFRA	H	281,81060000	R\$ 1,0000	R\$ 281,8106
TOTAL Geral:					R\$ 596,0711	

VALOR:	596,07
--------	--------

92803 CORTE E DOBRA DE AÇO CA-50, DIÂMETRO DE 10,0 MM. AF_06/2022 (KG)

Material	FONTE	UNID	COEFICIENTE	PREÇO UNITÁRIO	TOTAL	
00000034	ACO CA-50, 10,0 MM, VERGALHAO	SINAPI	KG	1,11000000	R\$ 7,40	R\$ 8,21

Handwritten signature



MARANGUAPE
MEU ORGULHO. MEU AMOR

RELATÓRIO ANALÍTICO - COMPOSIÇÕES AUXILIARES

OBRA:	SD REFORMA DA PRAÇA CENTRAL DO ITAPEBUSSU R01	DATA :	15/12/2025	BDI :	23,66%
DESCRIÇÃO:	REFORMA DA PRAÇA DE ITAPEBUSSU R01	FONTE	VERSÃO	HORA	MES
LOCAL:	PRAÇA CENTRAL - ITAPEBUSSU - MARANGUAPE/CE	SEINFRA	028 SEM DESONERAÇÃO	114,15%	71,31%
CLIENTE:	PREFEITURA MUNICIPAL DE MARANGUAPE	SINAPI	2025/09 SEM DESONERAÇÃO	115,10%	71,84%
		PRÓPRIA	PRÓPRIA	0,00%	0,00%

SECRETARIA ESPECIAL DE LICITAÇÕES E CONTRATOS
SELC PMM
FL. 555
8

TOTAL Material:	R\$ 8,21
-----------------	----------

Mão de Obra com Encargos Complementares		FONTE	UNID	COEFICIENTE	PREÇO UNITÁRIO	TOTAL
88238	AJUDANTE DE ARMADOR COM ENCARGOS COMPLEMENTARES	SINAPI	H	0,00140000	R\$ 24,77	R\$ 0,03
88245	ARMADOR COM ENCARGOS COMPLEMENTARES	SINAPI	H	0,00880000	R\$ 30,43	R\$ 0,26
TOTAL Mão de Obra com Encargos Complementares:						R\$ 0,29
VALOR:						8,50

92802 CORTE E DOBRA DE AÇO CA-50, DIÂMETRO DE 8,0 MM. AF_06/2022 (KG)

Material	FONTE	UNID	COEFICIENTE	PREÇO UNITÁRIO	TOTAL
00000033 ACO CA-50, 8,0 MM, VERGALHAO	SINAPI	KG	1,11000000	R\$ 7,85	R\$ 8,71
TOTAL Material:					R\$ 8,71

Mão de Obra com Encargos Complementares		FONTE	UNID	COEFICIENTE	PREÇO UNITÁRIO	TOTAL
88238	AJUDANTE DE ARMADOR COM ENCARGOS COMPLEMENTARES	SINAPI	H	0,00260000	R\$ 24,77	R\$ 0,06
88245	ARMADOR COM ENCARGOS COMPLEMENTARES	SINAPI	H	0,01620000	R\$ 30,43	R\$ 0,49
TOTAL Mão de Obra com Encargos Complementares:						R\$ 0,55
VALOR:						9,26

92800 CORTE E DOBRA DE AÇO CA-60, DIÂMETRO DE 5,0 MM. AF_06/2022 (KG)

Material	FONTE	UNID	COEFICIENTE	PREÇO UNITÁRIO	TOTAL
00043059 ACO CA-60, 4,2 MM, OU 5,0 MM, OU 6,0 MM, OU 7,0 MM, VERGALHAO	SINAPI	KG	1,07000000	R\$ 7,00	R\$ 7,49
TOTAL Material:					R\$ 7,49

Mão de Obra com Encargos Complementares		FONTE	UNID	COEFICIENTE	PREÇO UNITÁRIO	TOTAL
88238	AJUDANTE DE ARMADOR COM ENCARGOS COMPLEMENTARES	SINAPI	H	0,00950000	R\$ 24,77	R\$ 0,23
88245	ARMADOR COM ENCARGOS COMPLEMENTARES	SINAPI	H	0,05810000	R\$ 30,43	R\$ 1,76
TOTAL Mão de Obra com Encargos Complementares:						R\$ 1,99
VALOR:						9,48

95308 CURSO DE CAPACITAÇÃO PARA AJUDANTE DE ARMADOR (ENCARGOS COMPLEMENTARES) - HORISTA (H)

Mão de Obra	FONTE	UNID	COEFICIENTE	PREÇO UNITÁRIO	TOTAL
00006114 AJUDANTE DE ARMADOR (HORISTA)	SINAPI	H	0,01154000	R\$ 16,28	R\$ 0,18
TOTAL Mão de Obra:					R\$ 0,18
VALOR:					0,18

95309 CURSO DE CAPACITAÇÃO PARA AJUDANTE DE CARPINTEIRO (ENCARGOS COMPLEMENTARES) - HORISTA (H)

Mão de Obra	FONTE	UNID	COEFICIENTE	PREÇO UNITÁRIO	TOTAL
00006117 CARPINTEIRO AUXILIAR (HORISTA)	SINAPI	H	0,01476000	R\$ 16,28	R\$ 0,24
TOTAL Mão de Obra:					R\$ 0,24
VALOR:					0,24

[Handwritten signature]



MARANGUAPE
MEU ORGULHO, MEU AMOR

RELATÓRIO ANALÍTICO - COMPOSIÇÕES AUXILIARES

OBRA:	SD REFORMA DA PRAÇA CENTRAL DO ITAPEBUSSU/R01	DATA:	15/12/2025	BDI:	23,66%
DESCRIÇÃO:	REFORMA DA PRAÇA DE ITAPEBUSSU/R01	FONTE	VERSÃO	HORA	MES
LOCAL:	PRAÇA CENTRAL - ITAPEBUSSU - MARANGUAPE/CE	SEINFRA	028 SEM DESONERAÇÃO	114,15%	71,31%
CLIENTE:	PREFEITURA MUNICIPAL DE MARANGUAPE	SINAPI	2025/09 SEM DESONERAÇÃO	115,10%	71,84%
		PRÓPRIA	PRÓPRIA	0,00%	0,00%

SECRETARIA MUNICIPAL DE LICITAÇÕES
SOLICITANTE: SELC PMM
FL. 556
8

95314 CURSO DE CAPACITAÇÃO PARA ARMADOR (ENCARGOS COMPLEMENTARES) - HORISTA (H)

Mão de Obra	FONTE	UNID	COEFICIENTE	PREÇO UNITÁRIO	TOTAL
00000378 ARMADOR (HORISTA)	SINAPI	H	0,01154000	R\$ 21,87	R\$ 0,25
TOTAL Mão de Obra:					R\$ 0,25
VALOR:					0,25

95316 CURSO DE CAPACITAÇÃO PARA AUXILIAR DE ELETRICISTA (ENCARGOS COMPLEMENTARES) - HORISTA (H)

Mão de Obra	FONTE	UNID	COEFICIENTE	PREÇO UNITÁRIO	TOTAL
00000247 AJUDANTE DE ELETRICISTA (HORISTA)	SINAPI	H	0,03732000	R\$ 16,28	R\$ 0,60
TOTAL Mão de Obra:					R\$ 0,60
VALOR:					0,60

95330 CURSO DE CAPACITAÇÃO PARA CARPINTEIRO DE FÔRMAS (ENCARGOS COMPLEMENTARES) - HORISTA (H)

Mão de Obra	FONTE	UNID	COEFICIENTE	PREÇO UNITÁRIO	TOTAL
00001213 CARPINTEIRO DE FORMAS PARA CONCRETO (HORISTA)	SINAPI	H	0,01154000	R\$ 21,81	R\$ 0,25
TOTAL Mão de Obra:					R\$ 0,25
VALOR:					0,25

95332 CURSO DE CAPACITAÇÃO PARA ELETRICISTA (ENCARGOS COMPLEMENTARES) - HORISTA (H)

Mão de Obra	FONTE	UNID	COEFICIENTE	PREÇO UNITÁRIO	TOTAL
00002436 ELETRICISTA (HORISTA)	SINAPI	H	0,03732000	R\$ 21,81	R\$ 0,81
TOTAL Mão de Obra:					R\$ 0,81
VALOR:					0,81

95390 CURSO DE CAPACITAÇÃO PARA JARDINEIRO (ENCARGOS COMPLEMENTARES) - HORISTA (H)

Mão de Obra	FONTE	UNID	COEFICIENTE	PREÇO UNITÁRIO	TOTAL
00044503 JARDINEIRO (HORISTA)	SINAPI	H	0,00509000	R\$ 15,53	R\$ 0,07
TOTAL Mão de Obra:					R\$ 0,07
VALOR:					0,07

95389 CURSO DE CAPACITAÇÃO PARA OPERADOR DE BETONEIRA ESTACIONÁRIA/MISTURADOR (ENCARGOS COMPLEMENTARES) - HORISTA (H)

Mão de Obra	FONTE	UNID	COEFICIENTE	PREÇO UNITÁRIO	TOTAL
00037666 OPERADOR DE BETONEIRA ESTACIONARIA / MISTURADOR (HORISTA)	SINAPI	H	0,00831000	R\$ 22,13	R\$ 0,18
TOTAL Mão de Obra:					R\$ 0,18
VALOR:					0,18

95360 CURSO DE CAPACITAÇÃO PARA OPERADOR DE MÁQUINAS E EQUIPAMENTOS (ENCARGOS COMPLEMENTARES) - HORISTA (H)

Mão de Obra	FONTE	UNID	COEFICIENTE	PREÇO UNITÁRIO	TOTAL
-------------	-------	------	-------------	----------------	-------



MARANGUAPE
MEU ORGOULHO, MEU AMOR

RELATÓRIO ANALÍTICO - COMPOSIÇÕES AUXILIARES

OBRA:	SD REFORMA DA PRAÇA CENTRAL DO ITAPEBUSSU R01	DATA:	15/12/2025	BDI:	23,66%
DESCRIÇÃO:	REFORMA DA PRAÇA DE ITAPEBUSSU R01	FORNTE	VERSÃO	HORA	MES
LOCAL:	PRAÇA CENTRAL - ITAPEBUSSU - MARANGUAPE/CE	SEINFRA	028 SEM DESONERAÇÃO	114,15%	71,31%
CLIENTE:	PREFEITURA MUNICIPAL DE MARANGUAPE	SINAPI	2025/09 SEM DESONERAÇÃO	115,10%	71,84%
		PRÓPRIA	PRÓPRIA	0,00%	0,00%

00004230	OPERADOR DE MAQUINAS E TRATORES DIVERSOS - TERRAPLANAGEM (HORISTA)	SINAPI	H	0,01154000	R\$ 28,15	R\$ 0,32
					TOTAL Mão de Obra:	R\$ 0,32
					VALOR:	0,32



95371 CURSO DE CAPACITAÇÃO PARA PEDREIRO (ENCARGOS COMPLEMENTARES) - HORISTA (H)

Mão de Obra	FORNTE	UNID	COEFICIENTE	PREÇO UNITÁRIO	TOTAL	
00004750 PEDREIRO (HORISTA)	SINAPI	H	0,02120000	R\$ 21,81	R\$ 0,46	
					TOTAL Mão de Obra:	R\$ 0,46
					VALOR:	0,46

95372 CURSO DE CAPACITAÇÃO PARA PINTOR (ENCARGOS COMPLEMENTARES) - HORISTA (H)

Mão de Obra	FORNTE	UNID	COEFICIENTE	PREÇO UNITÁRIO	TOTAL	
00004783 PINTOR (HORISTA)	SINAPI	H	0,01476000	R\$ 21,81	R\$ 0,32	
					TOTAL Mão de Obra:	R\$ 0,32
					VALOR:	0,32

95378 CURSO DE CAPACITAÇÃO PARA SERVENTE (ENCARGOS COMPLEMENTARES) - HORISTA (H)

Mão de Obra	FORNTE	UNID	COEFICIENTE	PREÇO UNITÁRIO	TOTAL	
00006111 SERVENTE DE OBRAS (HORISTA)	SINAPI	H	0,02120000	R\$ 15,03	R\$ 0,31	
					TOTAL Mão de Obra:	R\$ 0,31
					VALOR:	0,31

C3160 DESMATAMENTO DE JAZIDA (M2)

Equipamento Custo Horário	FORNTE	UNID	COEFICIENTE	PREÇO UNITÁRIO	TOTAL	
10666 TRATOR DE ESTEIRAS C/LÂMINA E ESC. HP 155 (CHI)	SEINFRA	H	0,00000000	R\$ 96,8331	R\$ 0,0000	
10779 TRATOR DE ESTEIRAS C/LÂMINA E ESC. HP 155 (CHP)	SEINFRA	H	0,00132275	R\$ 281,2220	R\$ 0,3720	
					TOTAL Equipamento Custo Horário:	R\$ 0,3720

Mão de Obra	FORNTE	UNID	COEFICIENTE	PREÇO UNITÁRIO	TOTAL	
12543 SERVENTE	SEINFRA	H	0,00264550	R\$ 20,2600	R\$ 0,0536	
					TOTAL Mão de Obra:	R\$ 0,0536
					VALOR:	0,43

88264 ELETRICISTA COM ENCARGOS COMPLEMENTARES (H)

Encargos Complementares	FORNTE	UNID	COEFICIENTE	PREÇO UNITÁRIO	TOTAL
00037370 ALIMENTACAO - HORISTA (COLETADO CAIXA - ENCARGOS COMPLEMENTARES)	SINAPI	H	1,00000000	R\$ 3,62	R\$ 3,62
00043484 EPI - FAMILIA ELETRICISTA - HORISTA (ENCARGOS COMPLEMENTARES - COLETADO CAIXA)	SINAPI	H	1,00000000	R\$ 1,26	R\$ 1,26
00037372 EXAMES - HORISTA (COLETADO CAIXA - ENCARGOS COMPLEMENTARES)	SINAPI	H	1,00000000	R\$ 1,43	R\$ 1,43
00043480 FERRAMENTAS - FAMILIA ELETRICISTA - HORISTA (ENCARGOS COMPLEMENTARES - COLETADO CAIXA)	SINAPI	H	1,00000000	R\$ 0,86	R\$ 0,86



MARANGUAPE
 MEU CROQUIÇO, MEU AMOR

RELATÓRIO ANALÍTICO - COMPOSIÇÕES AUXILIARES

OBRA:	SD REFORMA DA PRAÇA CENTRAL DO ITAPEBUSSU R01	DATA:	15/12/2025	BDI:	23,66%
DESCRIÇÃO:	REFORMA DA PRAÇA DE ITAPEBUSSU R01	FONTE	VERSÃO	HORA	MES
LOCAL:	PRAÇA CENTRAL - ITAPEBUSSU - MARANGUAPE/CE	SEINFRA	028 SEM DESONERAÇÃO	114,15%	71,31%
CLIENTE:	PREFEITURA MUNICIPAL DE MARANGUAPE	SINAPI	2025/09 SEM DESONERAÇÃO	115,10%	71,84%
		PRÓPRIA	PRÓPRIA	0,00%	0,00%

00037373	SEGURO - HORISTA (COLETADO CAIXA - ENCARGOS COMPLEMENTARES)	SINAPI	H	1,00000000	R\$ 0,08	R\$ 0,08
00037371	TRANSPORTE - HORISTA (COLETADO CAIXA - ENCARGOS COMPLEMENTARES)	SINAPI	H	1,00000000	R\$ 1,09	R\$ 1,09
TOTAL Encargos Complementares:						R\$ 8,34

Mão de Obra	FONTE	UNID	COEFICIENTE	PREÇO UNITÁRIO	TOTAL
00002436	ELETRICISTA (HORISTA)	SINAPI	H	1,00000000	R\$ 21,81
TOTAL Mão de Obra:					R\$ 21,81

Serviço	FONTE	UNID	COEFICIENTE	PREÇO UNITÁRIO	TOTAL
95332	CURSO DE CAPACITAÇÃO PARA ELETRICISTA (ENCARGOS COMPLEMENTARES) - HORISTA	SINAPI	H	1,00000000	R\$ 0,81
TOTAL Serviço:					R\$ 0,81
VALOR:					30,96

C3211 ESCAVAÇÃO E CARGA DE MATERIAL DE JAZIDA (M3)

Equipamento	Custo Horário	FONTE	UNID	COEFICIENTE	PREÇO UNITÁRIO	TOTAL
10596	CARREGADEIRA DE PNEUS HP 180 (CHI)	SEINFRA	H	0,00007519	R\$ 109,9868	R\$ 0,0083
10710	CARREGADEIRA DE PNEUS HP 180 (CHP)	SEINFRA	H	0,00744361	R\$ 331,6739	R\$ 2,4689
10666	TRATOR DE ESTEIRAS C/LÂMINA E ESC. HP 155 (CHI)	SEINFRA	H	0,00000000	R\$ 96,8331	R\$ 0,0000
10779	TRATOR DE ESTEIRAS C/LÂMINA E ESC. HP 155 (CHP)	SEINFRA	H	0,00751880	R\$ 281,2220	R\$ 2,1145
TOTAL Equipamento Custo Horário:						R\$ 4,5917

Mão de Obra	FONTE	UNID	COEFICIENTE	PREÇO UNITÁRIO	TOTAL
12543	SERVENTE	SEINFRA	H	0,01503759	R\$ 20,2600
TOTAL Mão de Obra:					R\$ 0,3047
VALOR:					4,90

C2784 ESCAVAÇÃO MANUAL SOLO DE 1A.CAT. PROF. ATÉ 1.50m (M3)

Mão de Obra	FONTE	UNID	COEFICIENTE	PREÇO UNITÁRIO	TOTAL
12543	SERVENTE	SEINFRA	H	2,65000000	R\$ 20,2600
TOTAL Mão de Obra:					R\$ 53,6890
VALOR:					53,69

C2785 ESCAVAÇÃO MANUAL SOLO DE 2A CAT. PROF. ATÉ 1.50m (M3)

Mão de Obra	FONTE	UNID	COEFICIENTE	PREÇO UNITÁRIO	TOTAL
12543	SERVENTE	SEINFRA	H	3,50000000	R\$ 20,2600
TOTAL Mão de Obra:					R\$ 70,9100
VALOR:					70,91

C3218 EXPURGO DE JAZIDA (M3)

Equipamento	Custo Horário	FONTE	UNID	COEFICIENTE	PREÇO UNITÁRIO	TOTAL
10666	TRATOR DE ESTEIRAS C/LÂMINA E ESC. HP 155 (CHI)	SEINFRA	H	0,00000000	R\$ 96,8331	R\$ 0,0000
10779	TRATOR DE ESTEIRAS C/LÂMINA E ESC. HP 155 (CHP)	SEINFRA	H	0,01162791	R\$ 281,2220	R\$ 3,2700



MARANGUAPE
MEU ORGULHO, MEU AMOR

RELATÓRIO ANALÍTICO - COMPOSIÇÕES AUXILIARES

OBRA:	SD REFORMA DA PRAÇA CENTRAL DO ITAPEBUSSU R01	DATA:	15/12/2025	BDI:	23,66%
DESCRIÇÃO:	REFORMA DA PRAÇA DE ITAPEBUSSU R01	FONTE	VERSÃO	HORA	MES
LOCAL:	PRAÇA CENTRAL - ITAPEBUSSU - MARANGUAPE/CE	SEINFRA	028 SEM DESONERAÇÃO	114,15%	71,31%
CLIENTE:	PREFEITURA MUNICIPAL DE MARANGUAPE	SINAPI	2025/09 SEM DESONERAÇÃO	115,10%	71,84%
		PRÓPRIA	PRÓPRIA	0,00%	0,00%

Secretaria Especial de Licitações e Contratos
SFLC PMM
FL. 559
Maranguape-CE

TOTAL Equipamento Custo Horário:	R\$ 3,2700
----------------------------------	------------

Mão de Obra	FONTE	UNID	COEFICIENTE	PREÇO UNITÁRIO	TOTAL
12543	SEINFRA	H	0,02325581	R\$ 20,2600	R\$ 0,4712
TOTAL Mão de Obra:					R\$ 0,4712
VALOR:					3,74

92264 FABRICAÇÃO DE FÔRMA PARA PILARES E ESTRUTURAS SIMILARES, EM CHAPA DE MADEIRA COMPENSADA PLASTIFICADA, E = 18 MM. AF_09/2020 (M2)

Equipamento Custo Horário	FONTE	UNID	COEFICIENTE	PREÇO UNITÁRIO	TOTAL	
91693	SERRA CIRCULAR DE BANCADA COM MOTOR ELÉTRICO POTÊNCIA DE 5HP, COM COIFA PARA DISCO 10" - CHI DIURNO. AF_08/2015	SINAPI	CHI	0,25500000	R\$ 35,72	R\$ 9,10
91692	SERRA CIRCULAR DE BANCADA COM MOTOR ELÉTRICO POTÊNCIA DE 5HP, COM COIFA PARA DISCO 10" - CHP DIURNO. AF_08/2015	SINAPI	CHP	0,06300000	R\$ 37,16	R\$ 2,34
TOTAL Equipamento Custo Horário:					R\$ 11,44	

Material	FONTE	UNID	COEFICIENTE	PREÇO UNITÁRIO	TOTAL	
00001345	CHAPA/PAINEL DE MADEIRA COMPENSADA PLASTIFICADA (MADEIRITE PLASTIFICADO) PARA FORMA DE CONCRETO, DE 2200 X 1100 MM, E = *17* MM	SINAPI	M2	1,33600000	R\$ 97,73	R\$ 130,56
00004491	PONTALETE *7,5 X 7,5* CM EM PINUS, MISTA OU EQUIVALENTE DA REGIAO - BRUTA	SINAPI	M	2,30800000	R\$ 11,05	R\$ 25,50
00005068	PREGO DE ACO POLIDO COM CABECA 17 X 21 (2 X 11)	SINAPI	KG	0,20800000	R\$ 14,19	R\$ 2,95
00004517	SARRAFO *2,5 X 7,5* CM EM PINUS, MISTA OU EQUIVALENTE DA REGIAO - BRUTA	SINAPI	M	9,23700000	R\$ 3,87	R\$ 35,74
TOTAL Material:					R\$ 194,75	

Mão de Obra com Encargos Complementares	FONTE	UNID	COEFICIENTE	PREÇO UNITÁRIO	TOTAL	
88239	AJUDANTE DE CARPINTEIRO COM ENCARGOS COMPLEMENTARES	SINAPI	H	0,25000000	R\$ 24,61	R\$ 6,15
88262	CARPINTEIRO DE FORMAS COM ENCARGOS COMPLEMENTARES	SINAPI	H	1,18000000	R\$ 30,15	R\$ 35,57
TOTAL Mão de Obra com Encargos Complementares:					R\$ 41,72	
VALOR:					247,91	

92266 FABRICAÇÃO DE FÔRMA PARA VIGAS, EM CHAPA DE MADEIRA COMPENSADA PLASTIFICADA, E = 18 MM. AF_09/2020 (M2)

Equipamento Custo Horário	FONTE	UNID	COEFICIENTE	PREÇO UNITÁRIO	TOTAL	
91693	SERRA CIRCULAR DE BANCADA COM MOTOR ELÉTRICO POTÊNCIA DE 5HP, COM COIFA PARA DISCO 10" - CHI DIURNO. AF_08/2015	SINAPI	CHI	0,23700000	R\$ 35,72	R\$ 8,46
91692	SERRA CIRCULAR DE BANCADA COM MOTOR ELÉTRICO POTÊNCIA DE 5HP, COM COIFA PARA DISCO 10" - CHP DIURNO. AF_08/2015	SINAPI	CHP	0,05000000	R\$ 37,16	R\$ 1,85
TOTAL Equipamento Custo Horário:					R\$ 10,31	

Material	FONTE	UNID	COEFICIENTE	PREÇO UNITÁRIO	TOTAL	
00001345	CHAPA/PAINEL DE MADEIRA COMPENSADA PLASTIFICADA (MADEIRITE PLASTIFICADO) PARA FORMA DE CONCRETO, DE 2200 X 1100 MM, E = *17* MM	SINAPI	M2	1,14600000	R\$ 97,73	R\$ 111,99
00004491	PONTALETE *7,5 X 7,5* CM EM PINUS, MISTA OU EQUIVALENTE DA REGIAO - BRUTA	SINAPI	M	0,16600000	R\$ 11,05	R\$ 1,83
00005068	PREGO DE ACO POLIDO COM CABECA 17 X 21 (2 X 11)	SINAPI	KG	0,15900000	R\$ 14,19	R\$ 2,25
00004517	SARRAFO *2,5 X 7,5* CM EM PINUS, MISTA OU EQUIVALENTE DA REGIAO - BRUTA	SINAPI	M	6,95200000	R\$ 3,87	R\$ 26,90



MARANGUAPE
MEU ORGULHO, MEU AMOR

RELATÓRIO ANALÍTICO - COMPOSIÇÕES AUXILIARES

OBRA:	SD REFORMA DA PRAÇA CENTRAL DO ITAPEBUSSU R01	DATA:	15/12/2025	BDI:	23,66%
DESCRIÇÃO:	REFORMA DA PRAÇA DE ITAPEBUSSU R01	FONTE	VERSÃO	HORA	MES
LOCAL:	PRAÇA CENTRAL - ITAPEBUSSU - MARANGUAPE/CE	SEINFRA	028 SEM DESONERAÇÃO	114,15%	71,31%
CLIENTE:	PREFEITURA MUNICIPAL DE MARANGUAPE	SINAPI	2025/09 SEM DESONERAÇÃO	115,10%	71,84%
		PRÓPRIA	PRÓPRIA	0,00%	0,00%



TOTAL Material:	R\$ 142,97
-----------------	------------

Mão de Obra com Encargos Complementares				FONTE	UNID	COEFICIENTE	PREÇO UNITÁRIO	TOTAL
88239	AJUDANTE DE CARPINTEIRO COM ENCARGOS COMPLEMENTARES			SINAPI	H	0,20200000	R\$ 24,61	R\$ 4,97
88262	CARPINTEIRO DE FORMAS COM ENCARGOS COMPLEMENTARES			SINAPI	H	0,91100000	R\$ 30,15	R\$ 27,46
TOTAL Mão de Obra com Encargos Complementares:								R\$ 32,43
VALOR:								185,71

C4281 FORMA P/ CONCRETO "IN LOCO" (FABRICAÇÃO) (M2)

Material	FONTE	UNID	COEFICIENTE	PREÇO UNITÁRIO	TOTAL
I0524 CHAPA COMPENSADA PLASTIFICADA 18MM (1.22 X 2.44M)	SEINFRA	M2	1,10000000	R\$ 83,1500	R\$ 91,4650
I1495 MADEIRA (PEROBA)	SEINFRA	M3	0,04000000	R\$ 3.162,7100	R\$ 126,5084
I1730 PREGO 18X30 (2.3/4" X 10) (APROXIMADAMENTE 187UN/KG)	SEINFRA	KG	0,20000000	R\$ 14,4400	R\$ 2,8880
TOTAL Material:					R\$ 220,8614

Mão de Obra		FONTE	UNID	COEFICIENTE	PREÇO UNITÁRIO	TOTAL
I0037	AJUDANTE	SEINFRA	H	0,50000000	R\$ 21,1000	R\$ 10,5500
I0498	CARPINTEIRO	SEINFRA	H	0,50000000	R\$ 26,8600	R\$ 13,4300
TOTAL Mão de Obra:						R\$ 23,9800
VALOR:						244,84

I0625 GRADE DE DISCOS (CHI) (H)

Geral		FONTE	UNID	COEFICIENTE	PREÇO UNITÁRIO	TOTAL
I2701	DEPRECIÇÃO	SEINFRA	H	3,58140000	R\$ 1,0000	R\$ 3,5814
I2702	JUROS	SEINFRA	H	1,31320000	R\$ 1,0000	R\$ 1,3132
TOTAL Geral:						R\$ 4,8946
VALOR:						4,89

I0739 GRADE DE DISCOS (CHP) (H)

Geral		FONTE	UNID	COEFICIENTE	PREÇO UNITÁRIO	TOTAL
I2701	DEPRECIÇÃO	SEINFRA	H	3,58140000	R\$ 1,0000	R\$ 3,5814
I2702	JUROS	SEINFRA	H	1,31320000	R\$ 1,0000	R\$ 1,3132
I2703	MANUTENÇÃO	SEINFRA	H	1,98970000	R\$ 1,0000	R\$ 1,9897
TOTAL Geral:						R\$ 6,8843
VALOR:						6,88

I0626 GRUPO GERADOR 145 KVA (CHI) (H)

Geral		FONTE	UNID	COEFICIENTE	PREÇO UNITÁRIO	TOTAL
I2792	MÃO DE OBRA DE OPERAÇÃO DO GRUPO GERADOR 145 KVA	SEINFRA	H	1,00000000	R\$ 23,7100	R\$ 23,7100
I2701	DEPRECIÇÃO	SEINFRA	H	9,02860000	R\$ 1,0000	R\$ 9,0286
I2702	JUROS	SEINFRA	H	3,04720000	R\$ 1,0000	R\$ 3,0472



MARANGUAPE
MEU ORGULHO, MEU AMOR

RELATÓRIO ANALÍTICO - COMPOSIÇÕES AUXILIARES

OBRA:	SD REFORMA DA PRAÇA CENTRAL DO ITAPEBUSSU R01	DATA:	15/12/2025	BDI:	23,66%
DESCRIÇÃO:	REFORMA DA PRAÇA DE ITAPEBUSSU R01	FONTE	VERSÃO	HORA	MES
LOCAL:	PRAÇA CENTRAL - ITAPEBUSSU - MARANGUAPE/CE	SEINFRA	028 SEM DESONERAÇÃO	114,15%	71,31%
CLIENTE:	PREFEITURA MUNICIPAL DE MARANGUAPE	SINAPI	2025/09 SEM DESONERAÇÃO	115,10%	71,84%
		PRÓPRIA	PRÓPRIA	0,00%	0,00%



TOTAL Geral:	R\$ 35,7858
VALOR:	35,79

10740 GRUPO GERADOR 145 KVA (CHP) (H)

Geral		FONTE	UNID	COEFICIENTE	PREÇO UNITÁRIO	TOTAL
12792	MÃO DE OBRA DE OPERAÇÃO DO GRUPO GERADOR 145 KVA	SEINFRA	H	1,00000000	R\$ 23,7100	R\$ 23,7100
12791	MATERIAL DE OPERAÇÃO DO GRUPO GERADOR 145 KVA	SEINFRA	H	1,00000000	R\$ 134,7300	R\$ 134,7300
12701	DEPRECIÇÃO	SEINFRA	H	9,02860000	R\$ 1,0000	R\$ 9,0286
12702	JUROS	SEINFRA	H	3,04720000	R\$ 1,0000	R\$ 3,0472
12703	MANUTENÇÃO	SEINFRA	H	7,90000000	R\$ 1,0000	R\$ 7,9000
					TOTAL Geral:	R\$ 178,4158
					VALOR:	178,42

10627 GRUPO GERADOR 180 KVA (CHI) (H)

Geral		FONTE	UNID	COEFICIENTE	PREÇO UNITÁRIO	TOTAL
12794	MÃO DE OBRA DE OPERAÇÃO DO GRUPO GERADOR 180 KVA	SEINFRA	H	1,00000000	R\$ 23,7100	R\$ 23,7100
12701	DEPRECIÇÃO	SEINFRA	H	11,32270000	R\$ 1,0000	R\$ 11,3227
12702	JUROS	SEINFRA	H	3,82140000	R\$ 1,0000	R\$ 3,8214
					TOTAL Geral:	R\$ 38,8541
					VALOR:	38,85

10741 GRUPO GERADOR 180 KVA (CHP) (H)

Geral		FONTE	UNID	COEFICIENTE	PREÇO UNITÁRIO	TOTAL
12794	MÃO DE OBRA DE OPERAÇÃO DO GRUPO GERADOR 180 KVA	SEINFRA	H	1,00000000	R\$ 23,7100	R\$ 23,7100
12793	MATERIAL DE OPERAÇÃO DO GRUPO GERADOR 180 KVA	SEINFRA	H	1,00000000	R\$ 168,4125	R\$ 168,4125
12701	DEPRECIÇÃO	SEINFRA	H	11,32270000	R\$ 1,0000	R\$ 11,3227
12702	JUROS	SEINFRA	H	3,82140000	R\$ 1,0000	R\$ 3,8214
12703	MANUTENÇÃO	SEINFRA	H	9,90730000	R\$ 1,0000	R\$ 9,9073
					TOTAL Geral:	R\$ 217,1739
					VALOR:	217,17

88441 JARDINEIRO COM ENCARGOS COMPLEMENTARES (H)

Encargos Complementares		FONTE	UNID	COEFICIENTE	PREÇO UNITÁRIO	TOTAL
00037370	ALIMENTACAO - HORISTA (COLETADO CAIXA - ENCARGOS COMPLEMENTARES)	SINAPI	H	1,00000000	R\$ 3,62	R\$ 3,62
00043489	EPI - FAMILIA PEDREIRO - HORISTA (ENCARGOS COMPLEMENTARES - COLETADO CAIXA)	SINAPI	H	1,00000000	R\$ 1,31	R\$ 1,31
00037372	EXAMES - HORISTA (COLETADO CAIXA - ENCARGOS COMPLEMENTARES)	SINAPI	H	1,00000000	R\$ 1,43	R\$ 1,43
00043465	FERRAMENTAS - FAMILIA PEDREIRO - HORISTA (ENCARGOS COMPLEMENTARES - COLETADO CAIXA)	SINAPI	H	1,00000000	R\$ 0,78	R\$ 0,78
00037373	SEGURO - HORISTA (COLETADO CAIXA - ENCARGOS COMPLEMENTARES)	SINAPI	H	1,00000000	R\$ 0,08	R\$ 0,08



MARANGUAPE
MEU ORGULHO, MEU AMOR

RELATÓRIO ANALÍTICO - COMPOSIÇÕES AUXILIARES

OBRA:	SD REFORMA DA PRAÇA CENTRAL DO ITAPEBUSSU R01	DATA:	15/12/2025	BDI:	23,66%
DESCRIÇÃO:	REFORMA DA PRAÇA DE ITAPEBUSSU R01	FONTE	VERSÃO	HORA	MES
LOCAL:	PRAÇA CENTRAL - ITAPEBUSSU - MARANGUAPE/CE	SEINFRA	028 SEM DESONERAÇÃO	114,15%	71,31%
CLIENTE:	PREFEITURA MUNICIPAL DE MARANGUAPE	SINAPI	2025/09 SEM DESONERAÇÃO	115,10%	71,84%
		PRÓPRIA	PRÓPRIA	0,00%	0,00%

Secretaria Especial de Licitações
SELC PMM
FL. 562
Maranguape-CE

00037371	TRANSPORTE - HORISTA (COLETADO CAIXA - ENCARGOS COMPLEMENTARES)	SINAPI	H	1,00000000	R\$ 1,09	R\$ 1,09
					TOTAL Encargos Complementares:	R\$ 8,31

Mão de Obra	FONTE	UNID	COEFICIENTE	PREÇO UNITÁRIO	TOTAL	
00044503	JARDINEIRO (HORISTA)	SINAPI	H	1,00000000	R\$ 15,53	
					TOTAL Mão de Obra:	R\$ 15,53

Serviço	FONTE	UNID	COEFICIENTE	PREÇO UNITÁRIO	TOTAL	
95390	CURSO DE CAPACITAÇÃO PARA JARDINEIRO (ENCARGOS COMPLEMENTARES) - HORISTA	SINAPI	H	1,00000000	R\$ 0,07	
					TOTAL Serviço:	R\$ 0,07
					VALOR:	23,91

103670 LANÇAMENTO COM USO DE BALDES, ADENSAMENTO E ACABAMENTO DE CONCRETO EM ESTRUTURAS. AF_02/2022 (M3)

Equipamento Custo Horário	FONTE	UNID	COEFICIENTE	PREÇO UNITÁRIO	TOTAL	
90587	VIBRADOR DE IMERSÃO, DIÂMETRO DE PONTEIRA 45MM, MOTOR ELÉTRICO TRIFÁSICO POTÊNCIA DE 2 CV - CHI DIURNO. AF_06/2015	SINAPI	CHI	1,41700000	R\$ 0,56	
90586	VIBRADOR DE IMERSÃO, DIÂMETRO DE PONTEIRA 45MM, MOTOR ELÉTRICO TRIFÁSICO POTÊNCIA DE 2 CV - CHP DIURNO. AF_06/2015	SINAPI	CHP	1,04200000	R\$ 1,44	
					TOTAL Equipamento Custo Horário:	R\$ 2,29

Mão de Obra com Encargos Complementares	FONTE	UNID	COEFICIENTE	PREÇO UNITÁRIO	TOTAL	
88262	CARPINTEIRO DE FORMAS COM ENCARGOS COMPLEMENTARES	SINAPI	H	2,45900000	R\$ 30,15	
88309	PEDREIRO COM ENCARGOS COMPLEMENTARES	SINAPI	H	2,45900000	R\$ 30,58	
88316	SERVENTE COM ENCARGOS COMPLEMENTARES	SINAPI	H	7,37700000	R\$ 23,56	
					TOTAL Mão de Obra com Encargos Complementares:	R\$ 323,12
					VALOR:	325,41

C1603 LANÇAMENTO E APLICAÇÃO DE CONCRETO C/ ELEVAÇÃO (M3)

Mão de Obra	FONTE	UNID	COEFICIENTE	PREÇO UNITÁRIO	TOTAL	
I2391	PEDREIRO	SEINFRA	H	5,00000000	R\$ 26,8600	
I2543	SERVENTE	SEINFRA	H	8,00000000	R\$ 20,2600	
					TOTAL Mão de Obra:	R\$ 296,3800
					VALOR:	296,38

C1604 LANÇAMENTO E APLICAÇÃO DE CONCRETO S/ ELEVAÇÃO (M3)

Mão de Obra	FONTE	UNID	COEFICIENTE	PREÇO UNITÁRIO	TOTAL	
I2391	PEDREIRO	SEINFRA	H	2,00000000	R\$ 26,8600	
I2543	SERVENTE	SEINFRA	H	6,00000000	R\$ 20,2600	
					TOTAL Mão de Obra:	R\$ 175,2800
					VALOR:	175,28

C2860 LASTRO DE AREIA ADQUIRIDA (M3)



MARANGUAPE
MEU ORGULHO, MEU AMOR

RELATÓRIO ANALÍTICO - COMPOSIÇÕES AUXILIARES

OBRA:	SD REFORMA DA PRAÇA CENTRAL DO ITAPEBUSSU R01	DATA:	15/12/2025	BDI:	23,66%
DESCRIÇÃO:	REFORMA DA PRAÇA DE ITAPEBUSSU R01	FONTE	VERSÃO	HORA	MES
LOCAL:	PRAÇA CENTRAL - ITAPEBUSSU - MARANGUAPE/CE	SEINFRA	028 SEM DESONERAÇÃO	114,15%	71,31%
CLIENTE:	PREFEITURA MUNICIPAL DE MARANGUAPE	SINAPI	2025/09 SEM DESONERAÇÃO	115,10%	71,84%
		PRÓPRIA	PRÓPRIA	0,00%	0,00%

Material		FONTE	UNID	COEFICIENTE	PREÇO UNITÁRIO	TOTAL
I0108	AREIA GROSSA	SEINFRA	M3	1,15000000	R\$ 119,5800	R\$ 137,5170
TOTAL Material:						R\$ 137,5170
Mão de Obra		FONTE	UNID	COEFICIENTE	PREÇO UNITÁRIO	TOTAL
I2543	SERVENTE	SEINFRA	H	1,30000000	R\$ 20,2600	R\$ 26,3380
TOTAL Mão de Obra:						R\$ 26,3380
VALOR:						163,85

C4125 LOCAÇÃO MENSAL DE ANDAIME METÁLICO (M3)

Material		FONTE	UNID	COEFICIENTE	PREÇO UNITÁRIO	TOTAL
I7947	ANDAIME METÁLICO DE ENCAIXE - LOCAÇÃO	SEINFRA	M3xMÉ	1,00000000	R\$ 2,9200	R\$ 2,9200
TOTAL Material:						R\$ 2,9200
Mão de Obra		FONTE	UNID	COEFICIENTE	PREÇO UNITÁRIO	TOTAL
I0037	AJUDANTE	SEINFRA	H	0,05000000	R\$ 21,1000	R\$ 1,0550
I1530	MONTADOR	SEINFRA	H	0,16000000	R\$ 26,8600	R\$ 4,2976
TOTAL Mão de Obra:						R\$ 5,3526
VALOR:						8,27

I2714 MAO DE OBRA DE OPERAÇÃO BET.ELET.580L (H)

Mão de Obra		FONTE	UNID	COEFICIENTE	PREÇO UNITÁRIO	TOTAL
I2548	OPERADOR DE BETONEIRA	SEINFRA	H	1,00000000	R\$ 23,7100	R\$ 23,7100
TOTAL Mão de Obra:						R\$ 23,7100
VALOR:						23,71

I2716 MAO DE OBRA DE OPERAÇÃO BET.MOTOR DIESEL (H)

Mão de Obra		FONTE	UNID	COEFICIENTE	PREÇO UNITÁRIO	TOTAL
I2548	OPERADOR DE BETONEIRA	SEINFRA	H	1,00000000	R\$ 23,7100	R\$ 23,7100
TOTAL Mão de Obra:						R\$ 23,7100
VALOR:						23,71

I2715 MATERIAL DE OPERAÇÃO BET.MOTOR DIESEL (H)

Material		FONTE	UNID	COEFICIENTE	PREÇO UNITÁRIO	TOTAL
I2706	OLEO DIESEL	SEINFRA	L	1,12500000	R\$ 4,9900	R\$ 5,6138
TOTAL Material:						R\$ 5,6138
VALOR:						5,61

I2747 MATERIAL DE OPERAÇÃO DA CAMINHONETE SAVEIRO (H)

Material		FONTE	UNID	COEFICIENTE	PREÇO UNITÁRIO	TOTAL
I2707	GASOLINA	SEINFRA	L	9,72000000	R\$ 5,0800	R\$ 49,3776
TOTAL Material:						R\$ 49,3776



MARANGUAPE
MEU ORGULHO, MEU AMOR

RELATÓRIO ANALÍTICO - COMPOSIÇÕES AUXILIARES

OBRA:	SD REFORMA DA PRAÇA CENTRAL DO ITAPEBUSSU R01	DATA:	15/12/2025	BDI:	23,66%
DESCRIÇÃO:	REFORMA DA PRAÇA DE ITAPEBUSSU R01	FONTE:	SEINFRA	VERSÃO:	028 SEM DESONERAÇÃO
LOCAL:	PRAÇA CENTRAL - ITAPEBUSSU - MARANGUAPE/CE	SINAPI:	2025/09 SEM DESONERAÇÃO	HORA:	114,15%
CLIENTE:	PREFEITURA MUNICIPAL DE MARANGUAPE	PRÓPRIA:	PRÓPRIA	MES:	71,31%
					71,84%
					0,00%
					0,00%

Secretaria Municipal de Licitações e Contratos
SELC PMM
FL. 564
8

VALOR:	49,38
--------	-------

I2752 MATERIAL DE OPERAÇÃO DA CARREGADEIRA DE PNEUS (111 HP) (H)

Material	FONTE	UNID	COEFICIENTE	PREÇO UNITÁRIO	TOTAL
I2706 OLEO DIESEL	SEINFRA	L	16,65000000	R\$ 4,9900	R\$ 83,0835
TOTAL Material:					R\$ 83,0835
VALOR:					83,08

I2754 MATERIAL DE OPERAÇÃO DA CARREGADEIRA DE PNEUS (180 HP) (H)

Material	FONTE	UNID	COEFICIENTE	PREÇO UNITÁRIO	TOTAL
I2706 OLEO DIESEL	SEINFRA	L	27,00000000	R\$ 4,9900	R\$ 134,7300
TOTAL Material:					R\$ 134,7300
VALOR:					134,73

I2820 MATERIAL DE OPERAÇÃO DA MOTO NIVELADORA (H)

Material	FONTE	UNID	COEFICIENTE	PREÇO UNITÁRIO	TOTAL
I2706 OLEO DIESEL	SEINFRA	L	21,00000000	R\$ 4,9900	R\$ 104,7900
TOTAL Material:					R\$ 104,7900
VALOR:					104,79

I2733 MATERIAL DE OPERAÇÃO DO CAMINHÃO COMERC. EQUIP. C/ GUINDAUTO (H)

Material	FONTE	UNID	COEFICIENTE	PREÇO UNITÁRIO	TOTAL
I2706 OLEO DIESEL	SEINFRA	L	13,60000000	R\$ 4,9900	R\$ 67,8640
TOTAL Material:					R\$ 67,8640
VALOR:					67,86

I2743 MATERIAL DE OPERAÇÃO DO CAMINHÃO TANQUE 6.000 L (H)

Material	FONTE	UNID	COEFICIENTE	PREÇO UNITÁRIO	TOTAL
I2706 OLEO DIESEL	SEINFRA	L	13,60000000	R\$ 4,9900	R\$ 67,8640
TOTAL Material:					R\$ 67,8640
VALOR:					67,86

I2745 MATERIAL DE OPERAÇÃO DO CAMINHÃO TANQUE 8.000 L (H)

Material	FONTE	UNID	COEFICIENTE	PREÇO UNITÁRIO	TOTAL
I2706 OLEO DIESEL	SEINFRA	L	18,40000000	R\$ 4,9900	R\$ 91,8160
TOTAL Material:					R\$ 91,8160
VALOR:					91,82

I2767 MATERIAL DE OPERAÇÃO DO COMPAC. DE PNEUS PRES. VAR. AUTOPR. (H)

Material	FONTE	UNID	COEFICIENTE	PREÇO UNITÁRIO	TOTAL

8



MARANGUAPE
MEU ORGULHO, MEU AMOR

RELATÓRIO ANALÍTICO - COMPOSIÇÕES AUXILIARES

OBRA:	SD REFORMA DA PRAÇA CENTRAL DO ITAPEBUSSU R01	DATA:	15/12/2025	BDI:	23,66%
DESCRIÇÃO:	REFORMA DA PRAÇA DE ITAPEBUSSU R01	FONTE	VERSÃO	HORA	MES
LOCAL:	PRAÇA CENTRAL - ITAPEBUSSU - MARANGUAPE/CE	SEINFRA	028 SEM DESONERAÇÃO	114,15%	71,31%
CLIENTE:	PREFEITURA MUNICIPAL DE MARANGUAPE	SINAPI	2025/09 SEM DESONERAÇÃO	115,10%	71,84%
		PRÓPRIA	PRÓPRIA	0,00%	0,00%

I2706	OLEO DIESEL	SEINFRA	L	19,50000000	R\$ 4,9900	R\$ 97,3050
					TOTAL Material:	R\$ 97,3050
					VALOR:	97,31

Secretaria Especial de Planejamento e Contratos
 SELC PMM
 FL 565
 8
 Maranguape - CE

I2763 MATERIAL DE OPERAÇÃO DO COMPAC. LISO VIBRAT. AUTOPROPELIDO (H)

Material	FONTE	UNID	COEFICIENTE	PREÇO UNITÁRIO	TOTAL	
I2706	OLEO DIESEL	SEINFRA	L	19,05000000	R\$ 4,9900	R\$ 95,0595
					TOTAL Material:	R\$ 95,0595
					VALOR:	95,06

I2765 MATERIAL DE OPERAÇÃO DO COMPAC. PE DE CARN. VIBRAT. AUTOPR. (H)

Material	FONTE	UNID	COEFICIENTE	PREÇO UNITÁRIO	TOTAL	
I2706	OLEO DIESEL	SEINFRA	L	19,05000000	R\$ 4,9900	R\$ 95,0595
					TOTAL Material:	R\$ 95,0595
					VALOR:	95,06

I2771 MATERIAL DE OPERAÇÃO DO COMPACTADOR DE PLACA VIBRATÓRIA (7 HP) (H)

Material	FONTE	UNID	COEFICIENTE	PREÇO UNITÁRIO	TOTAL	
I2706	OLEO DIESEL	SEINFRA	L	1,05000000	R\$ 4,9900	R\$ 5,2395
					TOTAL Material:	R\$ 5,2395
					VALOR:	5,24

I2775 MATERIAL DE OPERAÇÃO DO COMPRESSOR DE AR 250 PCM (H)

Material	FONTE	UNID	COEFICIENTE	PREÇO UNITÁRIO	TOTAL	
I2706	OLEO DIESEL	SEINFRA	L	14,10000000	R\$ 4,9900	R\$ 70,3590
					TOTAL Material:	R\$ 70,3590
					VALOR:	70,36

I2791 MATERIAL DE OPERAÇÃO DO GRUPO GERADOR 145 KVA (H)

Material	FONTE	UNID	COEFICIENTE	PREÇO UNITÁRIO	TOTAL	
I2706	OLEO DIESEL	SEINFRA	L	27,00000000	R\$ 4,9900	R\$ 134,7300
					TOTAL Material:	R\$ 134,7300
					VALOR:	134,73

I2793 MATERIAL DE OPERAÇÃO DO GRUPO GERADOR 180 KVA (H)

Material	FONTE	UNID	COEFICIENTE	PREÇO UNITÁRIO	TOTAL	
I2706	OLEO DIESEL	SEINFRA	L	33,75000000	R\$ 4,9900	R\$ 168,4125
					TOTAL Material:	R\$ 168,4125
					VALOR:	168,41



MARANGUAPE
MEU CRIADOR, MEU AMOR

RELATÓRIO ANALÍTICO - COMPOSIÇÕES AUXILIARES

OBRA:	SD REFORMA DA PRAÇA CENTRAL DO ITAPEBUSSU R01	DATA :	15/12/2025	BDI :	23,66%
DESCRIÇÃO:	REFORMA DA PRAÇA DE ITAPEBUSSU R01	FONTE	VERSÃO	HORA	MES
LOCAL:	PRAÇA CENTRAL - ITAPEBUSSU - MARANGUAPE/CE	SEINFRA	028 SEM DESONERAÇÃO	114,15%	71,31%
CLIENTE:	PREFEITURA MUNICIPAL DE MARANGUAPE	SINAPI	2025/09 SEM DESONERAÇÃO	115,10%	71,84%
		PRÓPRIA	PRÓPRIA	0,00%	0,00%

I2841 MATERIAL DE OPERAÇÃO DO TRATOR DE ESTEIRAS C/ LÂMINA E ESC. (155 HP) (H)

Material	FONTE	UNID	COEFICIENTE	PREÇO UNITÁRIO	TOTAL
I2706 OLEO DIESEL	SEINFRA	L	23,25000000	R\$ 4,9900	R\$ 116,0175
TOTAL Material:					R\$ 116,0175
VALOR:					116,02

I2843 MATERIAL DE OPERAÇÃO DO TRATOR DE PNEUS (H)

Material	FONTE	UNID	COEFICIENTE	PREÇO UNITÁRIO	TOTAL
I2706 OLEO DIESEL	SEINFRA	L	15,00000000	R\$ 4,9900	R\$ 74,8500
TOTAL Material:					R\$ 74,8500
VALOR:					74,85

I0639 MESA VIBRATÓRIA E FORMAS (CHI) (H)

Geral	FONTE	UNID	COEFICIENTE	PREÇO UNITÁRIO	TOTAL
I2815 MÃO DE OBRA DE OPERAÇÃO DA MESA VIBRATÓRIA E FORMAS	SEINFRA	H	1,00000000	R\$ 20,2600	R\$ 20,2600
I2701 DEPRECIÇÃO	SEINFRA	H	3,48400000	R\$ 1,0000	R\$ 3,4840
I2702 JUROS	SEINFRA	H	1,27750000	R\$ 1,0000	R\$ 1,2775
TOTAL Geral:					R\$ 25,0215
VALOR:					25,02

I0753 MESA VIBRATÓRIA E FORMAS (CHP) (H)

Geral	FONTE	UNID	COEFICIENTE	PREÇO UNITÁRIO	TOTAL
I2815 MÃO DE OBRA DE OPERAÇÃO DA MESA VIBRATÓRIA E FORMAS	SEINFRA	H	1,00000000	R\$ 20,2600	R\$ 20,2600
I2701 DEPRECIÇÃO	SEINFRA	H	3,48400000	R\$ 1,0000	R\$ 3,4840
I2702 JUROS	SEINFRA	H	1,27750000	R\$ 1,0000	R\$ 1,2775
I2703 MANUTENÇÃO	SEINFRA	H	1,93560000	R\$ 1,0000	R\$ 1,9356
TOTAL Geral:					R\$ 26,9571
VALOR:					26,96

I0642 MOTO NIVELADORA (CHI) (H)

Geral	FONTE	UNID	COEFICIENTE	PREÇO UNITÁRIO	TOTAL
I2821 MÃO DE OBRA DE OPERAÇÃO DA MOTO NIVELADORA	SEINFRA	H	1,00000000	R\$ 37,0700	R\$ 37,0700
I2701 DEPRECIÇÃO	SEINFRA	H	64,84230000	R\$ 1,0000	R\$ 64,8423
I2702 JUROS	SEINFRA	H	24,31590000	R\$ 1,0000	R\$ 24,3159
TOTAL Geral:					R\$ 126,2282
VALOR:					126,23

I0756 MOTO NIVELADORA (CHP) (H)

Geral	FONTE	UNID	COEFICIENTE	PREÇO UNITÁRIO	TOTAL
-------	-------	------	-------------	----------------	-------



MARANGUAPE
MEU ORGULHO, MEU AMOR

RELATÓRIO ANALÍTICO - COMPOSIÇÕES AUXILIARES

OBRA:	SD REFORMA DA PRAÇA CENTRAL DO ITAPEBUSSU R01	DATA : 15/12/2025	BDI : 23,66%		
DESCRIÇÃO:	REFORMA DA PRAÇA DE ITAPEBUSSU R01	FONTE	VERSÃO	HORA	MEG
LOCAL:	PRAÇA CENTRAL - ITAPEBUSSU - MARANGUAPE/CE	SEINFRA	028 SEM DESONERAÇÃO	114,15%	71,31%
CLIENTE:	PREFEITURA MUNICIPAL DE MARANGUAPE	SINAPI	2025/09 SEM DESONERAÇÃO	115,10%	71,84%
		PRÓPRIA	PRÓPRIA	0,00%	0,00%

I2821	MÃO DE OBRA DE OPERAÇÃO DA MOTO NIVELADORA	SEINFRA	H	1,00000000	R\$ 37,0700	R\$ 37,0700
I2820	MATERIAL DE OPERAÇÃO DA MOTO NIVELADORA	SEINFRA	H	1,00000000	R\$ 104,7900	R\$ 104,7900
I2701	DEPRECIÇÃO	SEINFRA	H	64,84230000	R\$ 1,0000	R\$ 64,8423
I2702	JUROS	SEINFRA	H	24,31590000	R\$ 1,0000	R\$ 24,3159
I2703	MANUTENÇÃO	SEINFRA	H	81,05290000	R\$ 1,0000	R\$ 81,0529
					TOTAL Geral:	R\$ 312,0711
					VALOR:	312,07



I0749 MÁQUINA DE SOLDA (CHP) (H)						
Geral		FONTE	UNID	COEFICIENTE	PREÇO UNITÁRIO	TOTAL
I2701	DEPRECIÇÃO	SEINFRA	H	0,05260000	R\$ 1,0000	R\$ 0,0526
I2702	JUROS	SEINFRA	H	0,01180000	R\$ 1,0000	R\$ 0,0118
I2703	MANUTENÇÃO	SEINFRA	H	0,03280000	R\$ 1,0000	R\$ 0,0328
					TOTAL Geral:	R\$ 0,0972
					VALOR:	0,10

I2748 MÃO DE OBRA DE OPERAÇÃO DA CAMINHONETE SAVEIRO (H)						
Mão de Obra		FONTE	UNID	COEFICIENTE	PREÇO UNITÁRIO	TOTAL
I2380	MOTORISTA	SEINFRA	H	1,00000000	R\$ 20,8600	R\$ 20,8600
					TOTAL Mão de Obra:	R\$ 20,8600
					VALOR:	20,86

I2753 MÃO DE OBRA DE OPERAÇÃO DA CARREGADEIRA DE PNEUS (111 HP) (H)						
Mão de Obra		FONTE	UNID	COEFICIENTE	PREÇO UNITÁRIO	TOTAL
I2550	OPERADOR DE CARREGADEIRA	SEINFRA	H	1,00000000	R\$ 32,4500	R\$ 32,4500
					TOTAL Mão de Obra:	R\$ 32,4500
					VALOR:	32,45

I2755 MÃO DE OBRA DE OPERAÇÃO DA CARREGADEIRA DE PNEUS (180 HP) (H)						
Mão de Obra		FONTE	UNID	COEFICIENTE	PREÇO UNITÁRIO	TOTAL
I2550	OPERADOR DE CARREGADEIRA	SEINFRA	H	1,00000000	R\$ 32,4500	R\$ 32,4500
					TOTAL Mão de Obra:	R\$ 32,4500
					VALOR:	32,45

I2815 MÃO DE OBRA DE OPERAÇÃO DA MESA VIBRATÓRIA E FORMAS (H)						
Mão de Obra		FONTE	UNID	COEFICIENTE	PREÇO UNITÁRIO	TOTAL
I2543	SERVENTE	SEINFRA	H	1,00000000	R\$ 20,2600	R\$ 20,2600
					TOTAL Mão de Obra:	R\$ 20,2600
					VALOR:	20,26



MARANGUAPE
MEU ORGULHO, MEU AMOR

RELATÓRIO ANALÍTICO - COMPOSIÇÕES AUXILIARES

OBRA:	SD REFORMA DA PRAÇA CENTRAL DO ITAPEBUSSU R01	DATA:	15/12/2025	BDI:	23,66%
DESCRIÇÃO:	REFORMA DA PRAÇA DE ITAPEBUSSU R01	FONTE	VERSÃO	HORA	MES
LOCAL:	PRAÇA CENTRAL - ITAPEBUSSU - MARANGUAPE/CE	SEINFRA	028 SEM DESONERAÇÃO	114,15%	71,31%
CLIENTE:	PREFEITURA MUNICIPAL DE MARANGUAPE	SINAPI	2025/09 SEM DESONERAÇÃO	115,10%	71,84%
		PRÓPRIA	PRÓPRIA	0,00%	0,00%

Secretaria Especial de Licitação
SELC PMM
FL. 568
Maranguape/CE

I2821 MÃO DE OBRA DE OPERAÇÃO DA MOTO NIVELADORA (H)

Mão de Obra	FONTE	UNID	COEFICIENTE	PREÇO UNITÁRIO	TOTAL
I2560	SEINFRA	H	1,00000000	R\$ 37,0700	R\$ 37,0700
TOTAL Mão de Obra:					R\$ 37,0700
VALOR:					37,07

I2823 MÃO DE OBRA DE OPERAÇÃO DA PERFURATRIZ PNEUMÁTICA (H)

Mão de Obra	FONTE	UNID	COEFICIENTE	PREÇO UNITÁRIO	TOTAL
I2523	SEINFRA	H	1,00000000	R\$ 23,7100	R\$ 23,7100
TOTAL Mão de Obra:					R\$ 23,7100
VALOR:					23,71

I2848 MÃO DE OBRA DE OPERAÇÃO DA USINA MISTURADORA DE SOLOS (H)

Mão de Obra	FONTE	UNID	COEFICIENTE	PREÇO UNITÁRIO	TOTAL
I2524	SEINFRA	H	1,00000000	R\$ 32,4500	R\$ 32,4500
TOTAL Mão de Obra:					R\$ 32,4500
VALOR:					32,45

I2734 MÃO DE OBRA DE OPERAÇÃO DO CAMINHÃO COMERC. EQUIP. C/ GUINDAUTO (H)

Mão de Obra	FONTE	UNID	COEFICIENTE	PREÇO UNITÁRIO	TOTAL
I2545	SEINFRA	H	1,00000000	R\$ 27,4600	R\$ 27,4600
TOTAL Mão de Obra:					R\$ 27,4600
VALOR:					27,46

I2744 MÃO DE OBRA DE OPERAÇÃO DO CAMINHÃO TANQUE 6.000 L (H)

Mão de Obra	FONTE	UNID	COEFICIENTE	PREÇO UNITÁRIO	TOTAL
I2545	SEINFRA	H	1,00000000	R\$ 27,4600	R\$ 27,4600
TOTAL Mão de Obra:					R\$ 27,4600
VALOR:					27,46

I2746 MÃO DE OBRA DE OPERAÇÃO DO CAMINHÃO TANQUE 8.000 L (H)

Mão de Obra	FONTE	UNID	COEFICIENTE	PREÇO UNITÁRIO	TOTAL
I2545	SEINFRA	H	1,00000000	R\$ 27,4600	R\$ 27,4600
TOTAL Mão de Obra:					R\$ 27,4600
VALOR:					27,46

I2768 MÃO DE OBRA DE OPERAÇÃO DO COMPAC. DE PNEUS PRES. VAR. AUTOPR. (H)

Mão de Obra	FONTE	UNID	COEFICIENTE	PREÇO UNITÁRIO	TOTAL
I2551	SEINFRA	H	1,00000000	R\$ 32,4500	R\$ 32,4500

[Handwritten signature]



MARANGUAPE
MEU ORGULHO, MEU AMOR

RELATÓRIO ANALÍTICO - COMPOSIÇÕES AUXILIARES

OBRA:	SD REFORMA DA PRAÇA CENTRAL DO ITAPEBUSSU R01	DATA : 15/12/2025	BDI : 23,66%		
DESCRIÇÃO:	REFORMA DA PRAÇA DE ITAPEBUSSU R01	SEINFRA	VERSÃO	HORA	MES
LOCAL:	PRAÇA CENTRAL - ITAPEBUSSU - MARANGUAPE	SEINFRA	028 SEM DESONERAÇÃO	114,15%	71,31%
CLIENTE:	PREFEITURA MUNICIPAL DE MARANGUAPE	SINAPI	2025/09 SEM DESONERAÇÃO	115,10%	71,84%
		PRÓPRIA	PRÓPRIA	0,00%	0,00%



TOTAL Mão de Obra:	R\$ 32,4500
--------------------	-------------

VALOR:	32,45
--------	-------

I2764 MÃO DE OBRA DE OPERAÇÃO DO COMPAC. LISO VIBRAT. AUTOPROPELIDO (H)

Mão de Obra	FORTE	UNID	COEFICIENTE	PREÇO UNITÁRIO	TOTAL
I2551 OPERADOR DE COMPACTADOR AUTO PROPELIDO	SEINFRA	H	1,00000000	R\$ 32,4500	R\$ 32,4500

TOTAL Mão de Obra:	R\$ 32,4500
--------------------	-------------

VALOR:	32,45
--------	-------

I2766 MÃO DE OBRA DE OPERAÇÃO DO COMPAC. PE DE CARN. VIBRAT. AUTOPR. (H)

Mão de Obra	FORTE	UNID	COEFICIENTE	PREÇO UNITÁRIO	TOTAL
I2551 OPERADOR DE COMPACTADOR AUTO PROPELIDO	SEINFRA	H	1,00000000	R\$ 32,4500	R\$ 32,4500

TOTAL Mão de Obra:	R\$ 32,4500
--------------------	-------------

VALOR:	32,45
--------	-------

I2772 MÃO DE OBRA DE OPERAÇÃO DO COMPACTADOR DE PLACA VIBRATÓRIA (7 HP) (H)

Mão de Obra	FORTE	UNID	COEFICIENTE	PREÇO UNITÁRIO	TOTAL
I2552 OPERADOR DE COMPACTADOR DE PLACA VIBRATORIA	SEINFRA	H	1,00000000	R\$ 23,7100	R\$ 23,7100

TOTAL Mão de Obra:	R\$ 23,7100
--------------------	-------------

VALOR:	23,71
--------	-------

I2776 MÃO DE OBRA DE OPERAÇÃO DO COMPRESSOR DE AR 250 PCM (H)

Mão de Obra	FORTE	UNID	COEFICIENTE	PREÇO UNITÁRIO	TOTAL
I2553 OPERADOR DE COMPRESSOR DE AR	SEINFRA	H	1,00000000	R\$ 23,7100	R\$ 23,7100

TOTAL Mão de Obra:	R\$ 23,7100
--------------------	-------------

VALOR:	23,71
--------	-------

I2781 MÃO DE OBRA DE OPERAÇÃO DO CONJUNTO DE BRITAGEM 30 M3/H (H)

Mão de Obra	FORTE	UNID	COEFICIENTE	PREÇO UNITÁRIO	TOTAL
I2554 OPERADOR DE CONJUNTO DE BRITAGEM	SEINFRA	H	1,00000000	R\$ 32,4500	R\$ 32,4500

TOTAL Mão de Obra:	R\$ 32,4500
--------------------	-------------

VALOR:	32,45
--------	-------

I2792 MÃO DE OBRA DE OPERAÇÃO DO GRUPO GERADOR 145 KVA (H)

Mão de Obra	FORTE	UNID	COEFICIENTE	PREÇO UNITÁRIO	TOTAL
I2555 OPERADOR DE GRUPO GERADOR	SEINFRA	H	1,00000000	R\$ 23,7100	R\$ 23,7100

TOTAL Mão de Obra:	R\$ 23,7100
--------------------	-------------

VALOR:	23,71
--------	-------



MARANGUAPE
MEU ORGULHO, MEU AMOR

RELATÓRIO ANALÍTICO - COMPOSIÇÕES AUXILIARES

OBRA:	SD REFORMA DA PRAÇA CENTRAL DO ITAPEBUSSU R01	DATA:	15/12/2025	BDI:	23,66%
DESCRIÇÃO:	REFORMA DA PRAÇA DE ITAPEBUSSU R01	FONTE	VERSÃO	HORA	MES
LOCAL:	PRAÇA CENTRAL - ITAPEBUSSU - MARANGUAPE/CE	SEINFRA	028 SEM DESONERAÇÃO	114,15%	71,31%
CLIENTE:	PREFEITURA MUNICIPAL DE MARANGUAPE	SINAPI	2025/09 SEM DESONERAÇÃO	115,10%	71,84%
		PRÓPRIA	PRÓPRIA	0,00%	0,00%

Secretaria Especial de Licitação
SELC PMM
FL 570
8
Mão de Obra

I2794 MÃO DE OBRA DE OPERAÇÃO DO GRUPO GERADOR 180 KVA (H)

Mão de Obra	FONTE	UNID	COEFICIENTE	PREÇO UNITÁRIO	TOTAL
I2555 OPERADOR DE GRUPO GERADOR	SEINFRA	H	1,00000000	R\$ 23,7100	R\$ 23,7100
TOTAL Mão de Obra:					R\$ 23,7100
VALOR:					23,71

I2842 MÃO DE OBRA DE OPERAÇÃO DO TRATOR DE ESTEIRAS C/ LÂMINA E ESC. (155 HP) (H)

Mão de Obra	FONTE	UNID	COEFICIENTE	PREÇO UNITÁRIO	TOTAL
I2562 OPERADOR DE TRATOR DE ESTEIRAS	SEINFRA	H	1,00000000	R\$ 32,4500	R\$ 32,4500
TOTAL Mão de Obra:					R\$ 32,4500
VALOR:					32,45

I2844 MÃO DE OBRA DE OPERAÇÃO DO TRATOR DE PNEUS (H)

Mão de Obra	FONTE	UNID	COEFICIENTE	PREÇO UNITÁRIO	TOTAL
I2563 OPERADOR DE TRATOR DE PNEUS	SEINFRA	H	1,00000000	R\$ 23,7100	R\$ 23,7100
TOTAL Mão de Obra:					R\$ 23,7100
VALOR:					23,71

I0758 NÍVEL (CHP) (H)

Geral	FONTE	UNID	COEFICIENTE	PREÇO UNITÁRIO	TOTAL
I2701 DEPRECIÇÃO	SEINFRA	H	0,57680000	R\$ 1,0000	R\$ 0,5768
I2702 JUROS	SEINFRA	H	0,23790000	R\$ 1,0000	R\$ 0,2379
I2703 MANUTENÇÃO	SEINFRA	H	0,36050000	R\$ 1,0000	R\$ 0,3605
TOTAL Geral:					R\$ 1,1752
VALOR:					1,18

88377 OPERADOR DE BETONEIRA ESTACIONÁRIA/MISTURADOR COM ENCARGOS COMPLEMENTARES (H)

Encargos Complementares	FONTE	UNID	COEFICIENTE	PREÇO UNITÁRIO	TOTAL
00037370 ALIMENTACAO - HORISTA (COLETADO CAIXA - ENCARGOS COMPLEMENTARES)	SINAPI	H	1,00000000	R\$ 3,62	R\$ 3,62
00043488 EPI - FAMILIA OPERADOR ESCAVADEIRA - HORISTA (ENCARGOS COMPLEMENTARES - COLETADO CAIXA)	SINAPI	H	1,00000000	R\$ 0,89	R\$ 0,89
00037372 EXAMES - HORISTA (COLETADO CAIXA - ENCARGOS COMPLEMENTARES)	SINAPI	H	1,00000000	R\$ 1,43	R\$ 1,43
00043464 FERRAMENTAS - FAMILIA OPERADOR ESCAVADEIRA - HORISTA (ENCARGOS COMPLEMENTARES - COLETADO CAIXA)	SINAPI	H	1,00000000	R\$ 0,01	R\$ 0,01
00037373 SEGURO - HORISTA (COLETADO CAIXA - ENCARGOS COMPLEMENTARES)	SINAPI	H	1,00000000	R\$ 0,08	R\$ 0,08
00037371 TRANSPORTE - HORISTA (COLETADO CAIXA - ENCARGOS COMPLEMENTARES)	SINAPI	H	1,00000000	R\$ 1,09	R\$ 1,09
TOTAL Encargos Complementares:					R\$ 7,12

Mão de Obra	FONTE	UNID	COEFICIENTE	PREÇO UNITÁRIO	TOTAL
00037666 OPERADOR DE BETONEIRA ESTACIONARIA / MISTURADOR (HORISTA)	SINAPI	H	1,00000000	R\$ 22,13	R\$ 22,13

(Handwritten signature)



MARANGUAPE
MEU ORGULHO MEU AMOR

RELATÓRIO ANALÍTICO - COMPOSIÇÕES AUXILIARES

OBRA:	SD REFORMA DA PRAÇA CENTRAL DO ITAPEBUSSU R01	DATA:	15/12/2025	BDI:	23,66%
DESCRIÇÃO:	REFORMA DA PRAÇA DE ITAPEBUSSU R01	FONTE:	SEINFRA	VERSÃO:	028 SEM DESONERAÇÃO
LOCAL:	PRAÇA CENTRAL - ITAPEBUSSU - MARANGUAPE/CE	SINAPI:	2025/09 SEM DESONERAÇÃO	HORA:	114,15%
CLIENTE:	PREFEITURA MUNICIPAL DE MARANGUAPE	PRÓPRIA:	PRÓPRIA	MES:	71,31%
					71,84%
					0,00%
					0,00%

SELC PMM
FL. 571
8

TOTAL Mão de Obra: R\$ 22,13

Serviço	FONTE	UNID	COEFICIENTE	PREÇO UNITÁRIO	TOTAL
95389 CURSO DE CAPACITAÇÃO PARA OPERADOR DE BETONEIRA ESTACIONÁRIA/MISTURADOR (ENCARGOS COMPLEMENTARES)	SINAPI	H	1,00000000	R\$ 0,18	R\$ 0,18
TOTAL Serviço:					R\$ 0,18
VALOR:					29,43

88297 OPERADOR DE MÁQUINAS E EQUIPAMENTOS COM ENCARGOS COMPLEMENTARES (H)

Encargos Complementares	FONTE	UNID	COEFICIENTE	PREÇO UNITÁRIO	TOTAL
00037370 ALIMENTACAO - HORISTA (COLETADO CAIXA - ENCARGOS COMPLEMENTARES)	SINAPI	H	1,00000000	R\$ 3,62	R\$ 3,62
00043488 EPI - FAMILIA OPERADOR ESCAVADEIRA - HORISTA (ENCARGOS COMPLEMENTARES - COLETADO CAIXA)	SINAPI	H	1,00000000	R\$ 0,89	R\$ 0,89
00037372 EXAMES - HORISTA (COLETADO CAIXA - ENCARGOS COMPLEMENTARES)	SINAPI	H	1,00000000	R\$ 1,43	R\$ 1,43
00043464 FERRAMENTAS - FAMILIA OPERADOR ESCAVADEIRA - HORISTA (ENCARGOS COMPLEMENTARES - COLETADO CAIXA)	SINAPI	H	1,00000000	R\$ 0,01	R\$ 0,01
00037373 SEGURO - HORISTA (COLETADO CAIXA - ENCARGOS COMPLEMENTARES)	SINAPI	H	1,00000000	R\$ 0,08	R\$ 0,08
00037371 TRANSPORTE - HORISTA (COLETADO CAIXA - ENCARGOS COMPLEMENTARES)	SINAPI	H	1,00000000	R\$ 1,09	R\$ 1,09
TOTAL Encargos Complementares:					R\$ 7,12

Mão de Obra	FONTE	UNID	COEFICIENTE	PREÇO UNITÁRIO	TOTAL
00004230 OPERADOR DE MAQUINAS E TRATORES DIVERSOS - TERRAPLANAGEM (HORISTA)	SINAPI	H	1,00000000	R\$ 28,15	R\$ 28,15
TOTAL Mão de Obra:					R\$ 28,15

Serviço	FONTE	UNID	COEFICIENTE	PREÇO UNITÁRIO	TOTAL
95360 CURSO DE CAPACITAÇÃO PARA OPERADOR DE MÁQUINAS E EQUIPAMENTOS (ENCARGOS COMPLEMENTARES) - HORISTA	SINAPI	H	1,00000000	R\$ 0,32	R\$ 0,32
TOTAL Serviço:					R\$ 0,32
VALOR:					35,59

88309 PEDREIRO COM ENCARGOS COMPLEMENTARES (H)

Encargos Complementares	FONTE	UNID	COEFICIENTE	PREÇO UNITÁRIO	TOTAL
00037370 ALIMENTACAO - HORISTA (COLETADO CAIXA - ENCARGOS COMPLEMENTARES)	SINAPI	H	1,00000000	R\$ 3,62	R\$ 3,62
00043489 EPI - FAMILIA PEDREIRO - HORISTA (ENCARGOS COMPLEMENTARES - COLETADO CAIXA)	SINAPI	H	1,00000000	R\$ 1,31	R\$ 1,31
00037372 EXAMES - HORISTA (COLETADO CAIXA - ENCARGOS COMPLEMENTARES)	SINAPI	H	1,00000000	R\$ 1,43	R\$ 1,43
00043465 FERRAMENTAS - FAMILIA PEDREIRO - HORISTA (ENCARGOS COMPLEMENTARES - COLETADO CAIXA)	SINAPI	H	1,00000000	R\$ 0,78	R\$ 0,78
00037373 SEGURO - HORISTA (COLETADO CAIXA - ENCARGOS COMPLEMENTARES)	SINAPI	H	1,00000000	R\$ 0,08	R\$ 0,08
00037371 TRANSPORTE - HORISTA (COLETADO CAIXA - ENCARGOS COMPLEMENTARES)	SINAPI	H	1,00000000	R\$ 1,09	R\$ 1,09
TOTAL Encargos Complementares:					R\$ 8,31

Mão de Obra	FONTE	UNID	COEFICIENTE	PREÇO UNITÁRIO	TOTAL
00004750 PEDREIRO (HORISTA)	SINAPI	H	1,00000000	R\$ 21,81	R\$ 21,81

(Handwritten signature)