

Planta baixa
Escala: 1:75

ESQUADRIAS

Portas

ID de Elemento	Qty.	Tamanho	Tipo de Abertura	Material
P1	1	0,80x2,10	Abriu Simples	Madeira

Janelas

ID de Elemento	Qty	Tamanho	Peitoril	Material
J1	4	1,60x1,10	1,10	Cobogó cimentício

LEGENDA DE REVESTIMENTO

- Parede**
- 01 Parede de alvenaria de tijolo revestida com cerâmica na cor branca 30x30cm até 1,60, depois pintura latéx na cor branco neve.
- Piso**
- 01 Laje revestida com piso industrial
- Teto**
- 01 Telhado Aparente

*Demais informações sobre cores e revestimentos, verificar cortes e fachadas.

Prefeitura Municipal de Maranguape
Edilson Pereira de Sousa Filho
Eng Civil - CREA 135800



Prefeitura de Maranguape - Secretaria da Educação

Projeto: Módulos de salas de aula

Data: 11/04/2025

Descrição: Planta Baixa

Prancha

Escala: 1:75, 1:1

Responsável técnico: Edilson Pereira
CREA N°: 0608839795

1 / 3

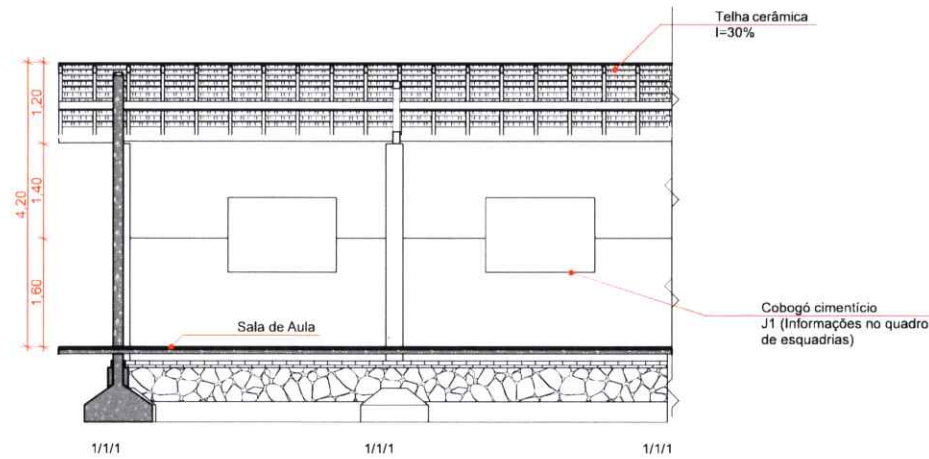

Corte AA

Escala: 1:75

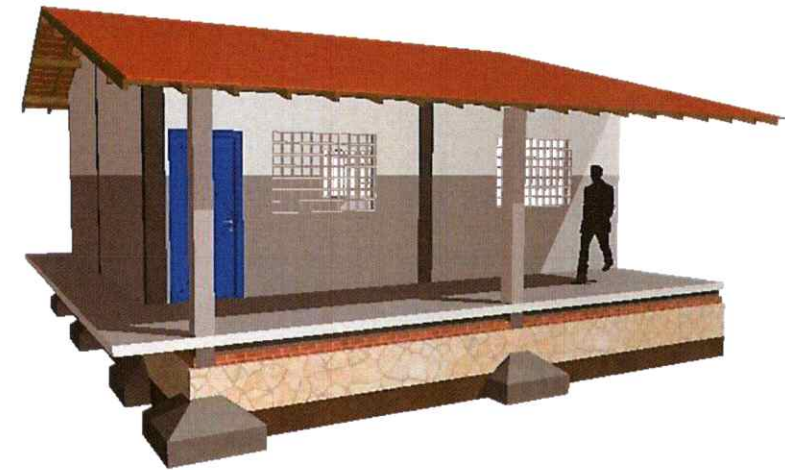

Perspectiva 01

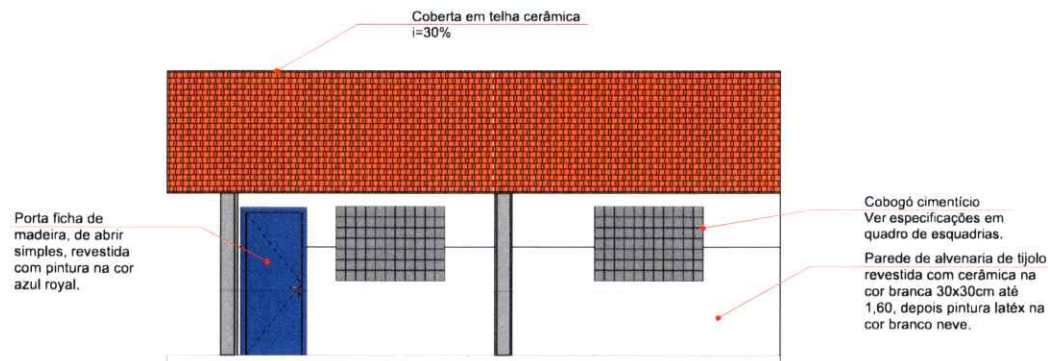

Fachada 1

Escala: 1:75

Prefeitura Municipal de Maranguape
 Edilson Pereira de Sousa Filho
 Eng Civil - CREA 135800



Prefeitura de Maranguape - Secretaria da Educação

Projeto: Módulos de salas de aula

Data: 11/04/2025

Descrição: Cortes e fachadas

Escala: 1:75

Responsável técnico: Edilson Pereira
 CREA Nº. 0608839795

Prancha

2 / 3

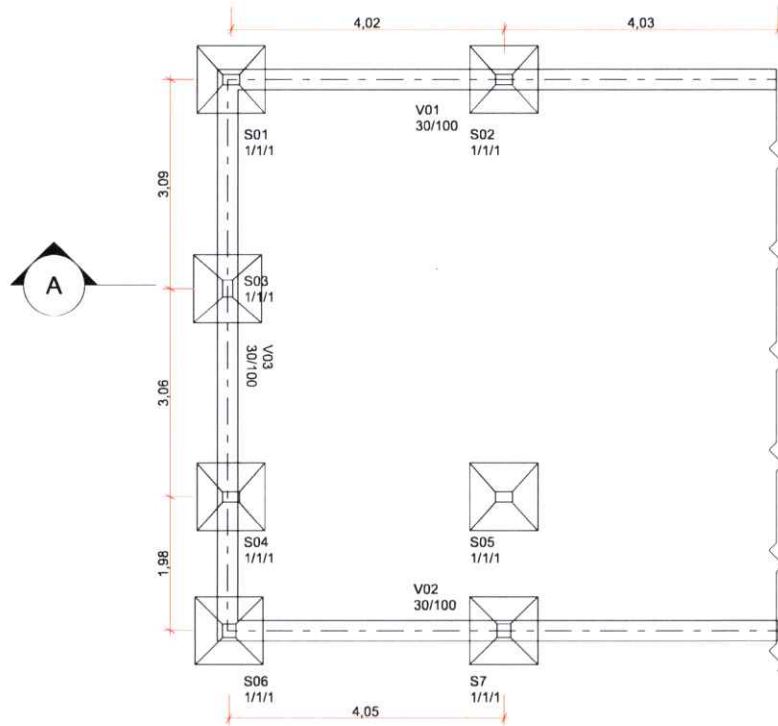

1 Planta de fundação
Escala: 1:75

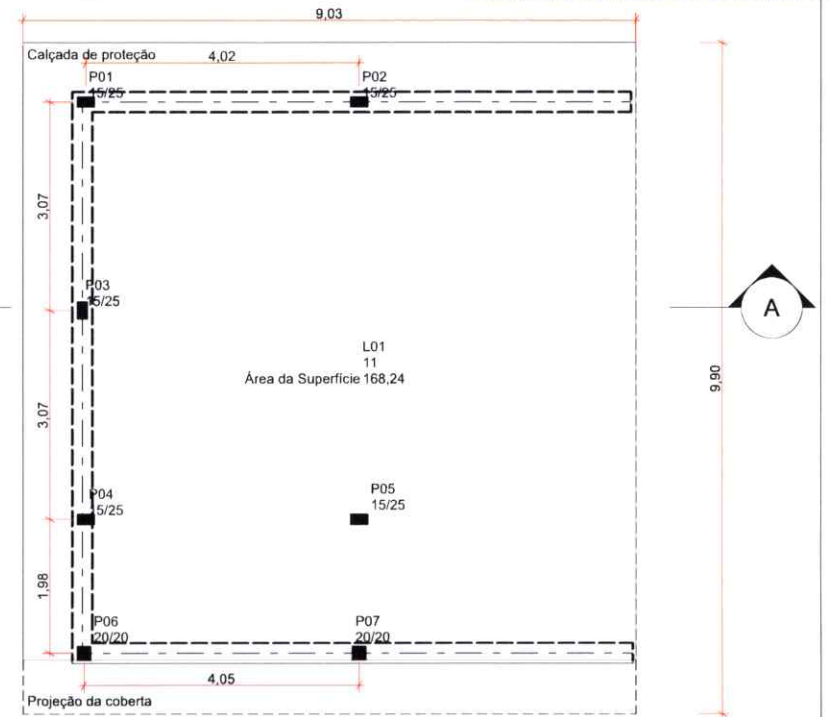

2 Planta de pilares
Escala: 1:75

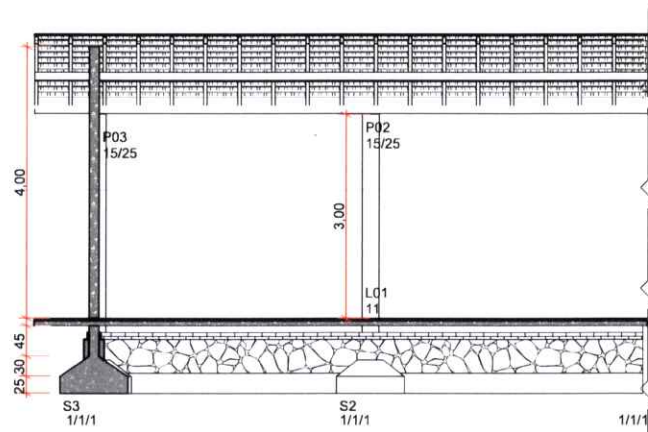

3 Corte AA
Escala: 1:75

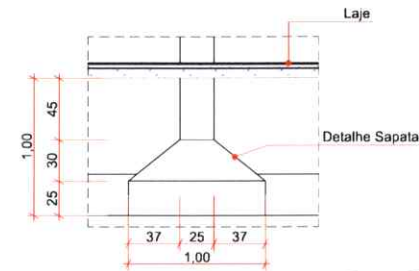

5 Detalhe
Escala: 1:37

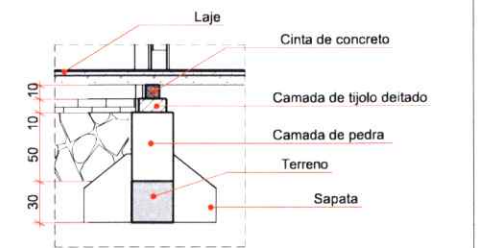

4 Detalhe
Escala: 1:37

Prefeitura Municipal de Maranguape
Edilson Pereira de Sousa Filho
Eng Civil - CREA 135800



Prefeitura de Maranguape - Secretaria da Educação

Projeto: Módulos de salas de aula

Data: 11/04/2025

Descrição: Planta de forma

Escala: 1:75, 1:37

Responsável técnico: Edilson Pereira
CREA Nº: 0608839795

Prancha

3 / 3

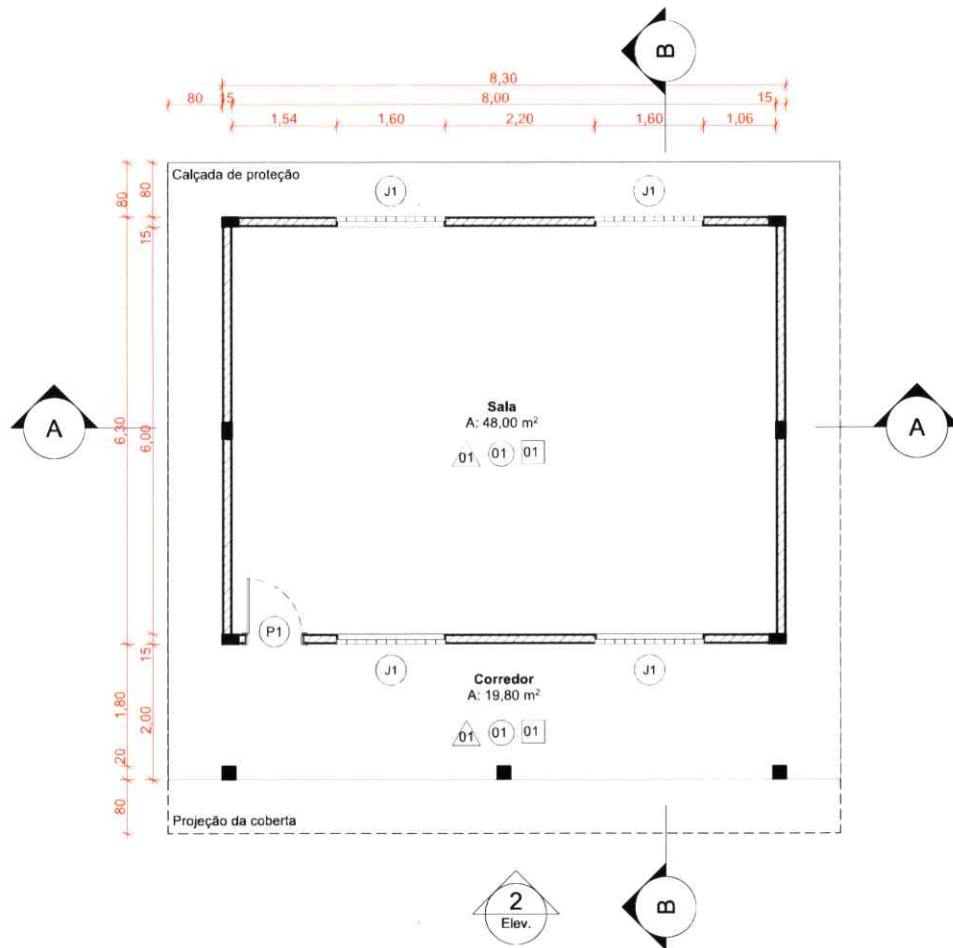

1 — Planta Baixa
Escala: 1:75

ESQUADRIAS

Portas

ID de Elemento	Qtd.	Tamanho	Tipo de Abertura	Material
P1	1	0,80x2,10	Abrir Simples	Madeira

Janelas

ID de Elemento	Qtd.	Tamanho	Peitoril	Material
J1	4	1,60x1,10	1,10	Cobogó cimentício

LEGENDA DE REVESTIMENTO

△ **Parede**

01 Parede de alvenaria de tijolo revestida com cerâmica na cor branca 30x30cm até 1,60, depois pintura latéx na cor branco neve.

○ **Piso**

01 Laje revestida com piso industrial

□ **Teto**

01 Telhado aparente

*Demais informações sobre cores e revestimentos, verificar cortes e fachadas.

 Prefeitura Municipal de Maranguape
 Edilson Pereira de Sousa Filho
 Eng Civil - CREA 135800



Prefeitura de Maranguape - Secretaria da Educação

Projeto: Módulos de salas de aula

Data: 11/04/2025

Descrição: Planta Baixa

Prancha

Escala: 1:75, 1:1

Responsável Técnico: Edilson Pereira
 CREA N°: 0608839795

1 / 3

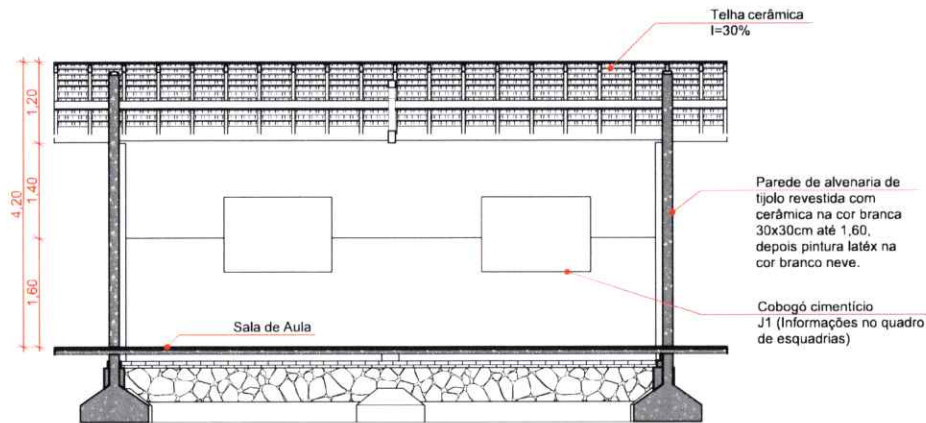

1 **Corte AA**
Escala: 1:75

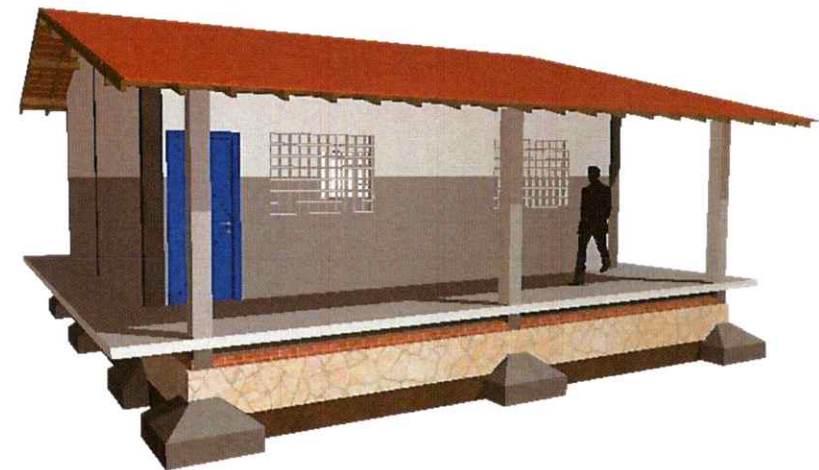

2 **Perspectiva 01**

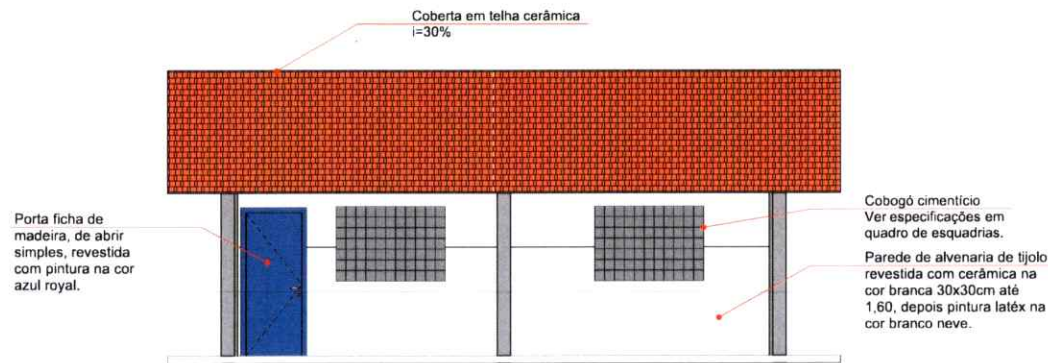

3 **Fachada 1**
Escala: 1:75

Prefeitura Municipal de Maranguape
Edilson Pereira de Sousa Filho
Eng Civil - CREA 13580D



Prefeitura de Maranguape - Secretaria da Educação

Projeto: Módulos de salas de aula

Data: 11/04/2025

Descrição: Cortes e fachadas

Prancha

Escala: 1:75

Responsável Técnico: Edilson Pereira
CREA Nº: 0608839795

2 / 3

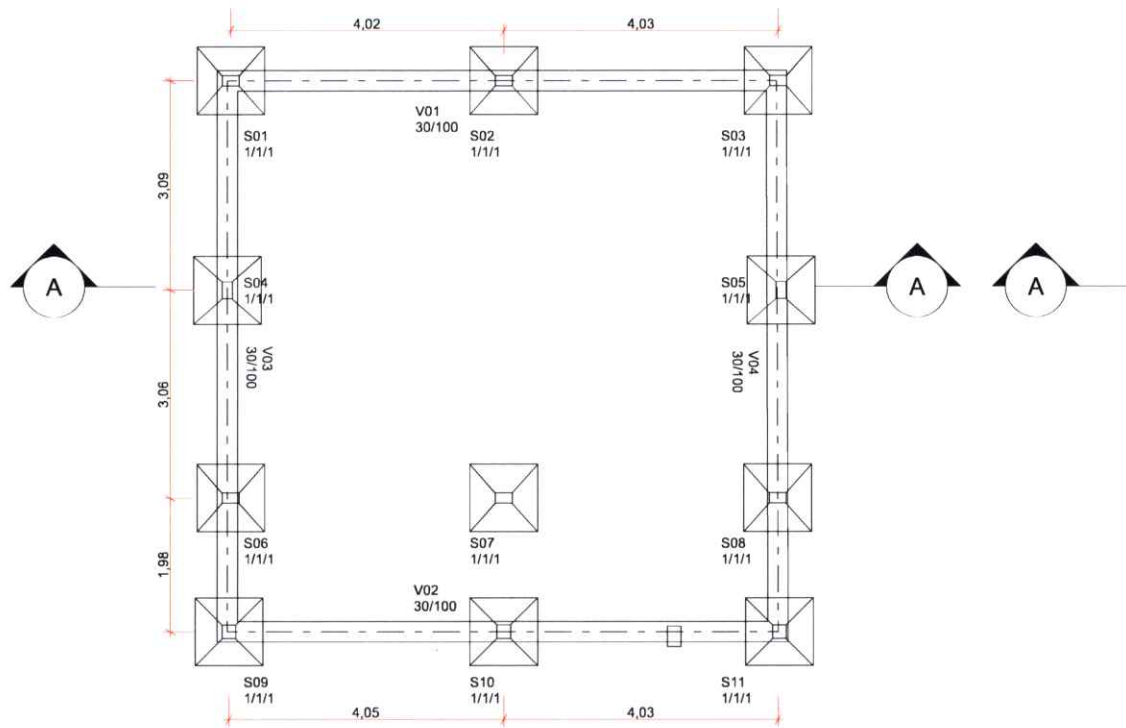

1 **Planta de fundação**
Escala: 1:75

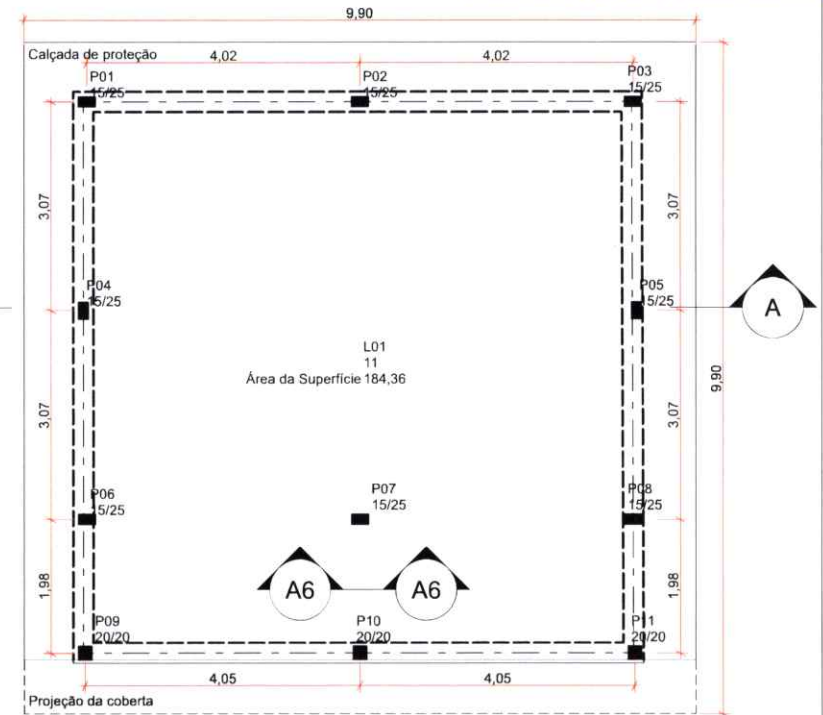

2 **Planta de pilares**
Escala: 1:75

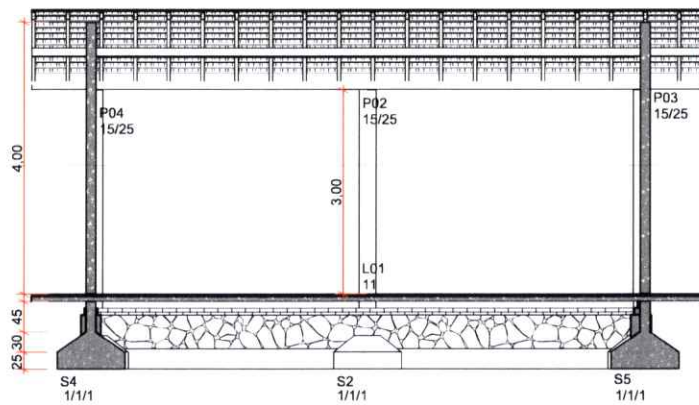

3 **Corte AA**
Escala: 1:75

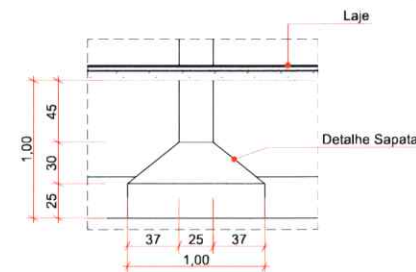

5 **Detalhe**
Escala: 1:37

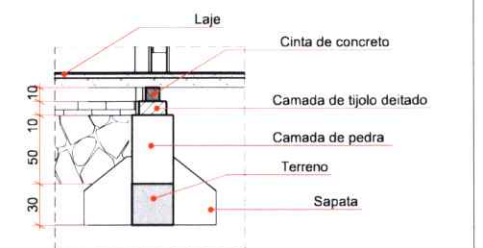

4 **Detalhe**
Escala: 1:37

Prefeitura Municipal de Maranguape
Edilson Pereira de Sousa Filho
Eng Civil - CREA 135800



Prefeitura de Maranguape - Secretaria da Educação

Projeto: Módulos de salas de aula

Data: 11/04/2025

Descrição: Planta de forma

Prancha

Escala: 1:75, 1:37

Responsável Técnico: Edilson Pereira
CREA Nº: 0608839795

3 / 3

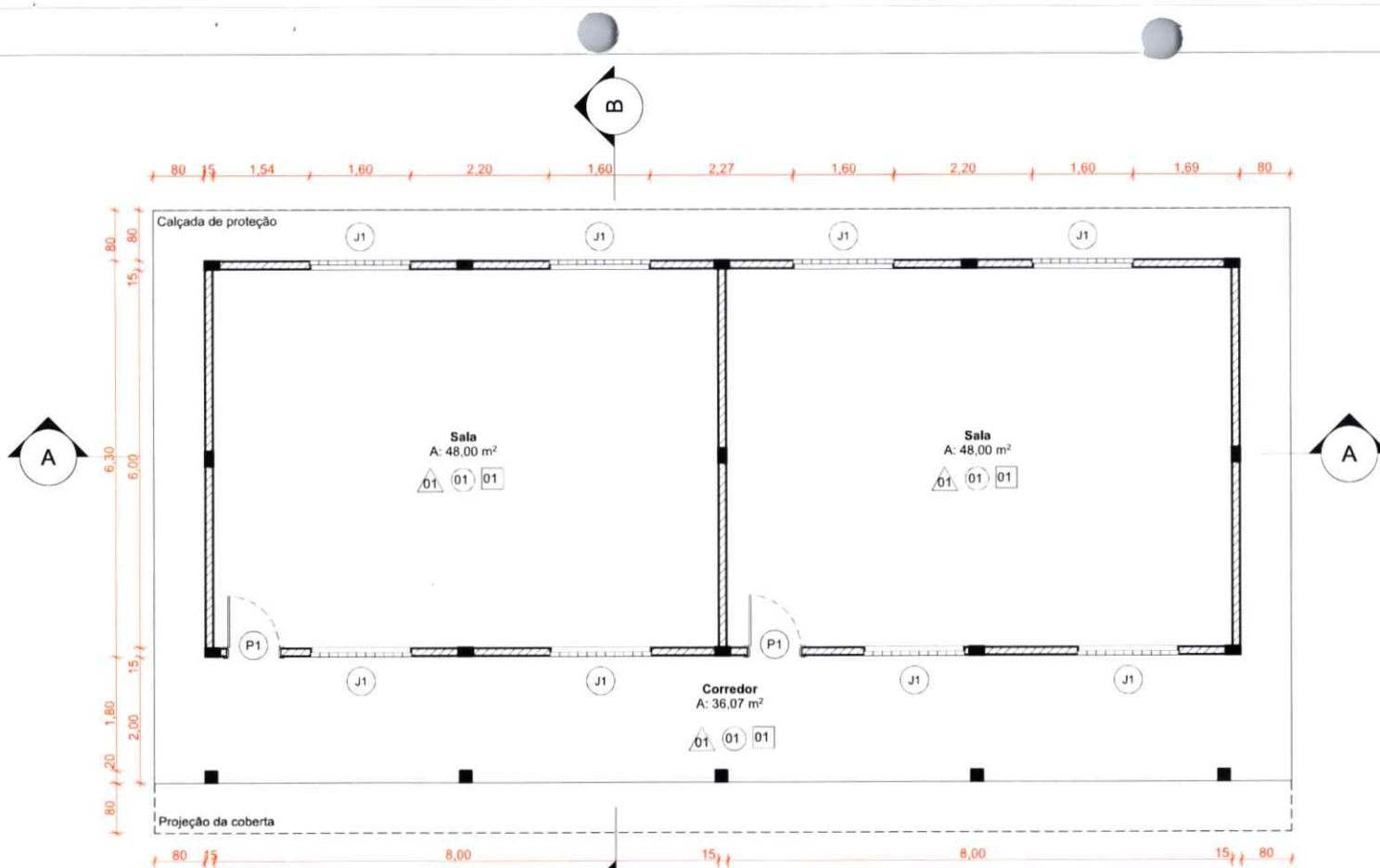

1

Planta baixa

Escala: 1:75

2
Elev.

ESQUADRIAS

Portas

ID de Elemento	Qtd.	Tamanho	Tipo de Abertura	Material
P1	2	0,80x2,10	Abrir Simples	Madeira

Janelas

ID de Elemento	Qtd	Tamanho	Peitoril	Material
J1	8	1,60x1,10	1,10	Cobogó cimentício

Prefeitura Municipal de Maranguape
Edilson Pereira de Sousa Filho
Eng Civil - CREA 13580D

LEGENDA DE REVESTIMENTO

- △ **Parede**
01 Parede de alvenaria de tijolo revestida com cerâmica na cor branca 30x30cm até 1,60, depois pintura latéx na cor branco neve.
- **Piso**
01 Laje revestida com piso industrial
- **Teto**
01 Telhado Aparente

*Demais informações sobre cores e revestimentos, verificar cortes e fachadas.



Prefeitura de Maranguape - Secretaria da Educação

Projeto: Módulos de salas de aula

Data: 11/04/2025

Descrição: Planta Baixa

Prancha

Escala: 1:75, 1:1

Responsável Técnico: Edilson Pereira
CREA Nº: 0608839/95

1 / 4

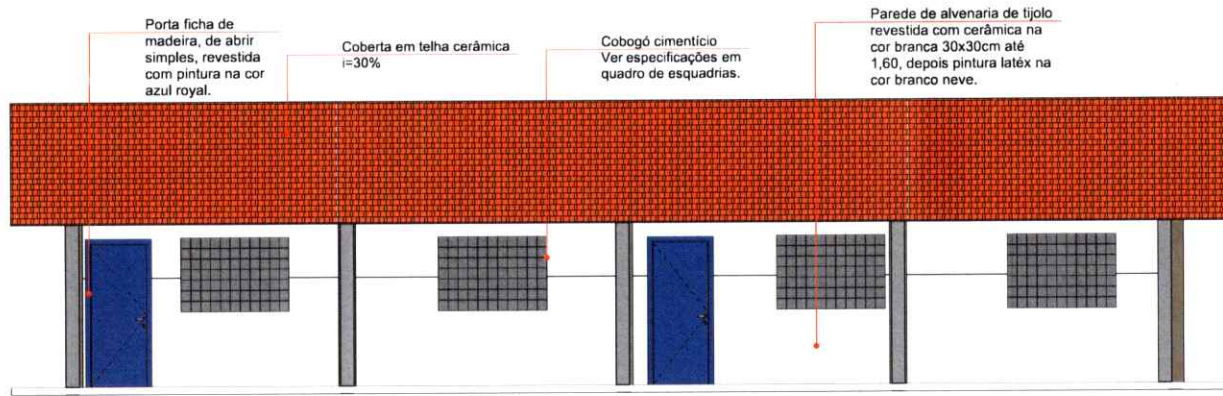

2

Fachada 1
Escala: 1:75

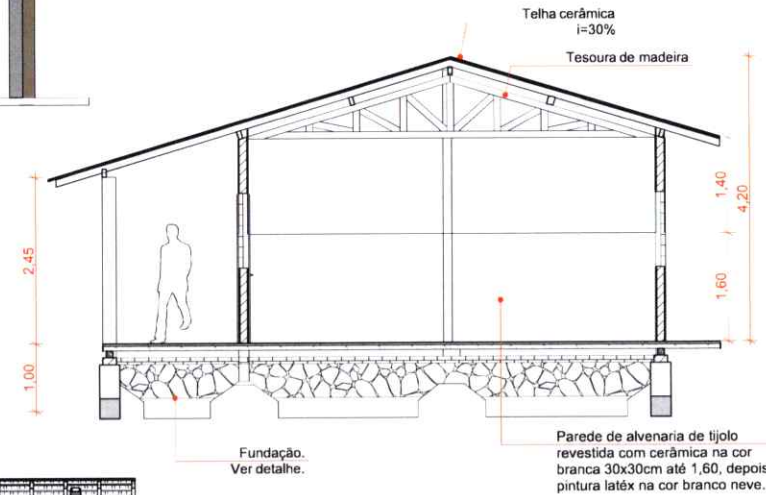

3

Corte BB
Escala: 1:75

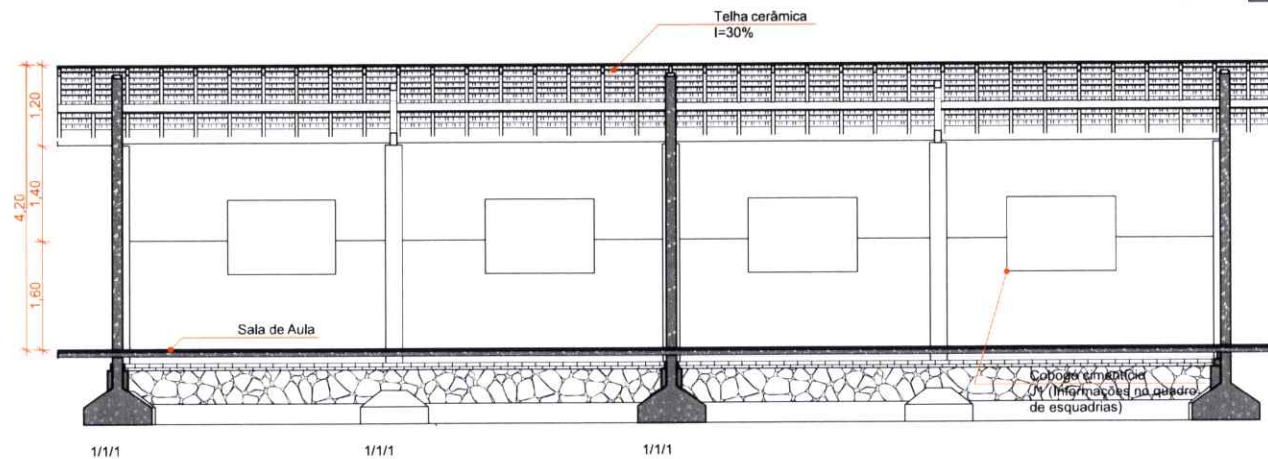

1

Corte AA
Escala: 1:75

Prefeitura Municipal de Maranguape
Edilson Pereira de Sousa Filho
Eng Civil - CREA 13580D



Prefeitura de Maranguape - Secretaria da Educação

Projeto: Módulos de salas de aula

Data: 11/04/2025

Descrição: Cortes e fachadas

Prancha

Escala: 1:75

Responsável: Edilson Pereira
Técnico: CREA N.º 0608839795

2 / 4

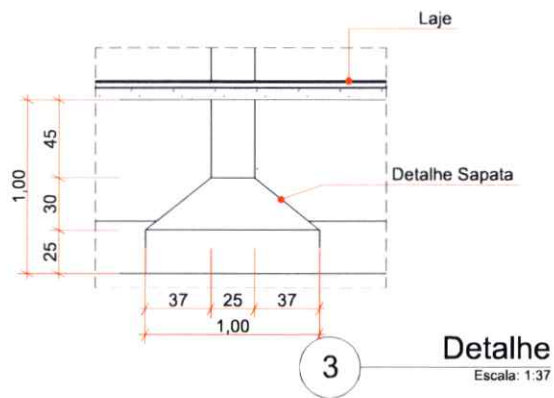
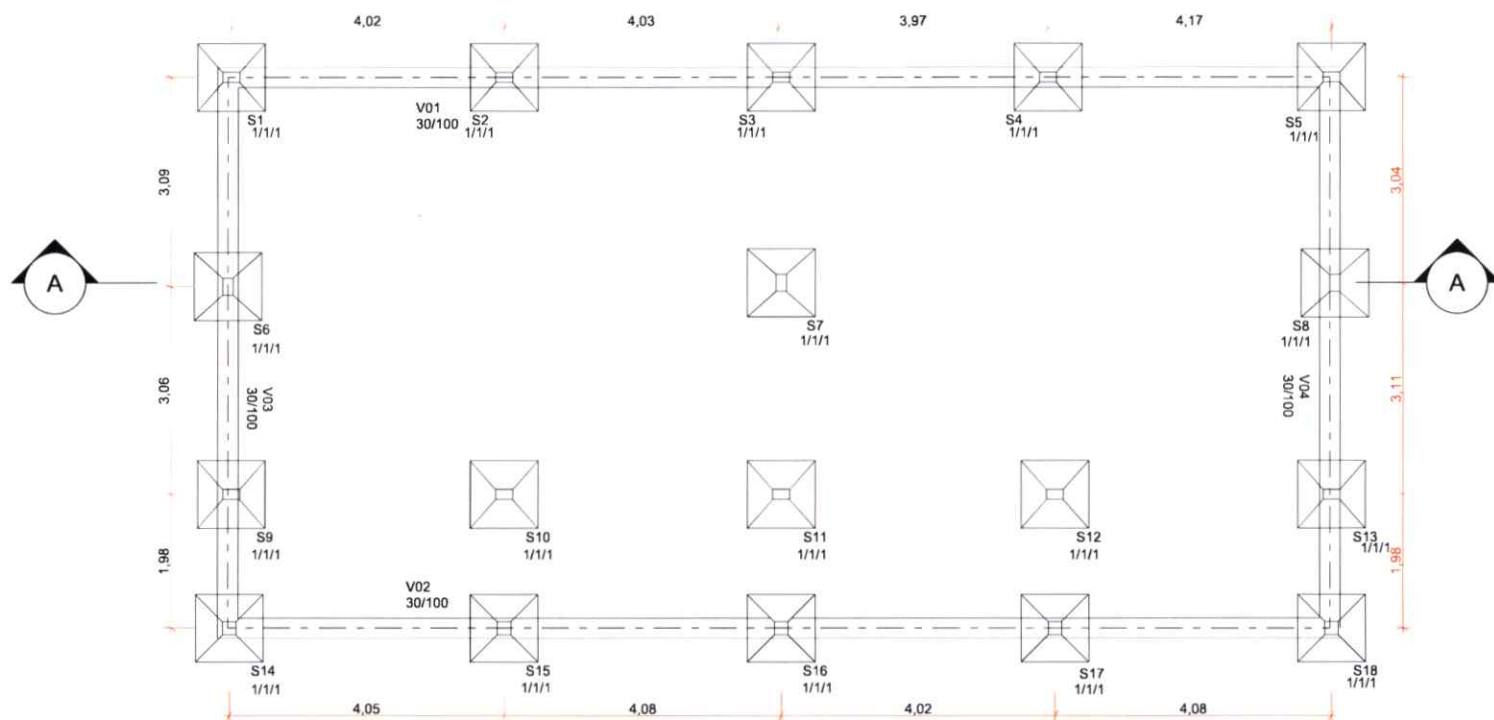

1 **Planta de forma**
Escala: 1:75

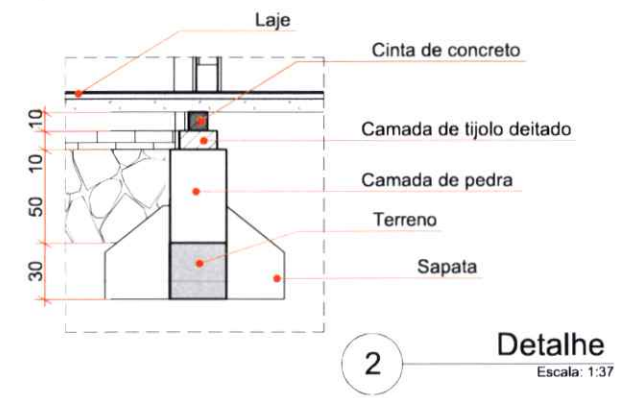

2 **Detalhe**
Escala: 1:37

Prefeitura Municipal de Maranguape
Edilson Pereira de Sousa Filho
Eng Civil - CREA 135800



Prefeitura de Maranguape - Secretaria da Educação

Projeto: Módulos de salas de aula

Data: 11/04/2025

Descrição: Planta de forma

Prancha

Escala: 1:75, 1:37

Responsável Técnico: Edilson Pereira
CREA Nº: 0608639/95

3 / 4

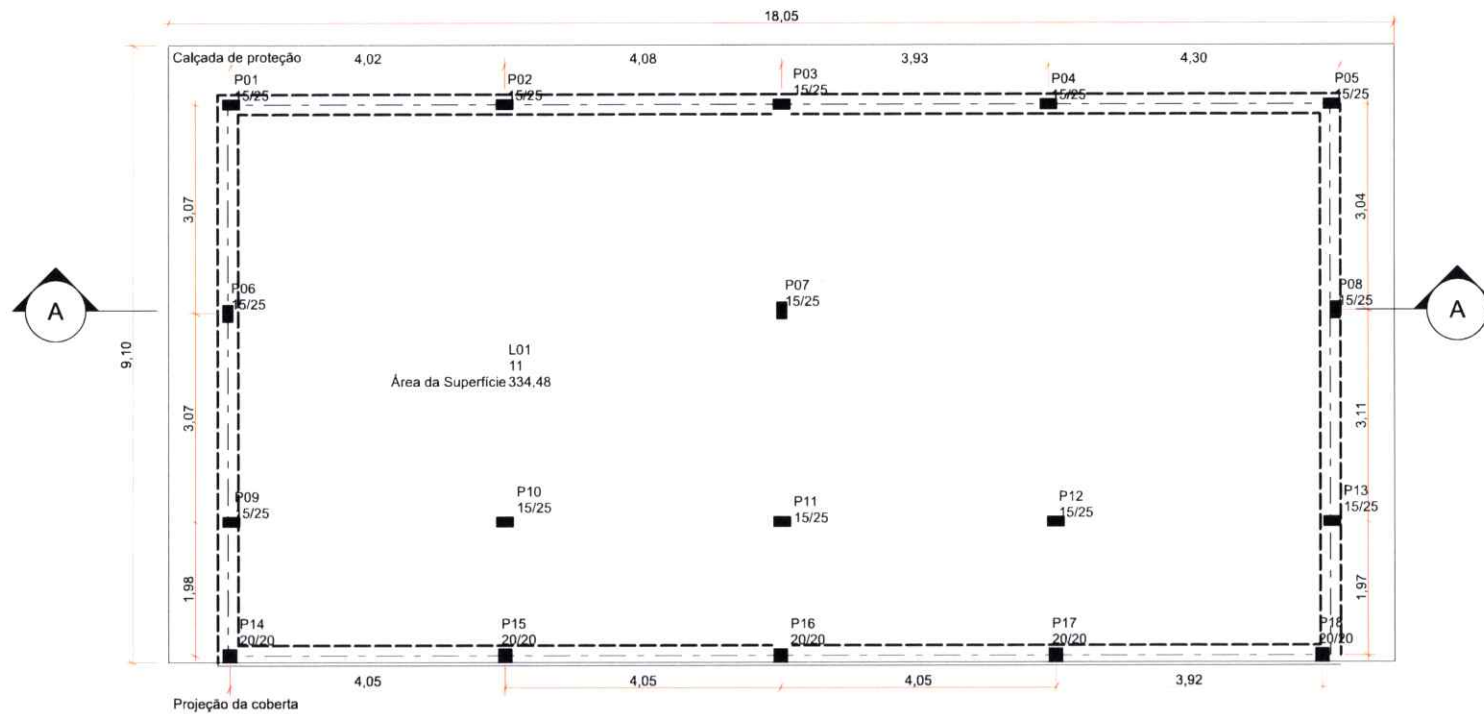

1

Planta de pilares

Escala: 1:75

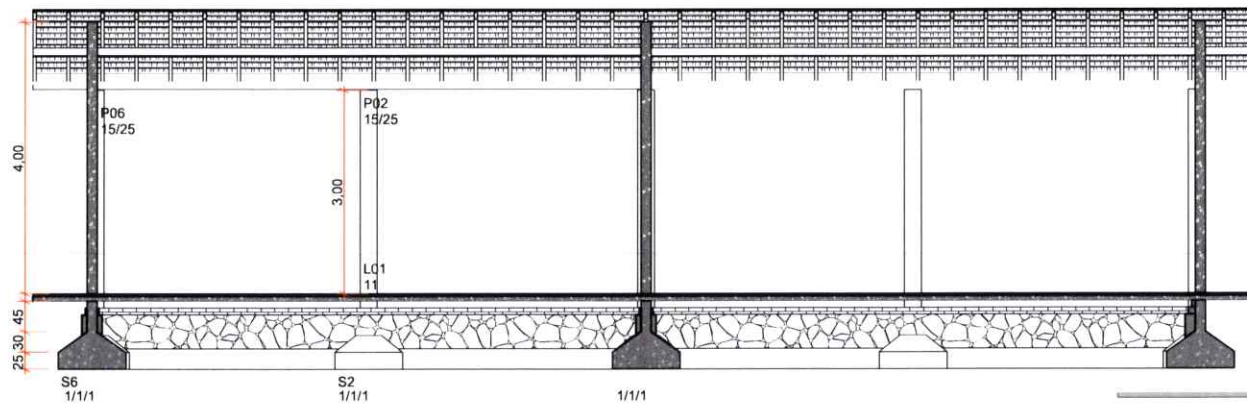

2

Corte AA

Escala: 1:75



Prefeitura de Maranguape - Secretaria da Educação

Projeto: Módulos de salas de aula

Data: 11/04/2025

Descrição: Planta de forma

Escala: 1:75

Responsável Técnico: Edilson Pereira
CREA Nº: 0608839795

Prancha

4 / 4

M
Prefeitura Municipal de Maranguape
Edilson Pereira de Sousa Filho
Eng Civil - CREA 135800

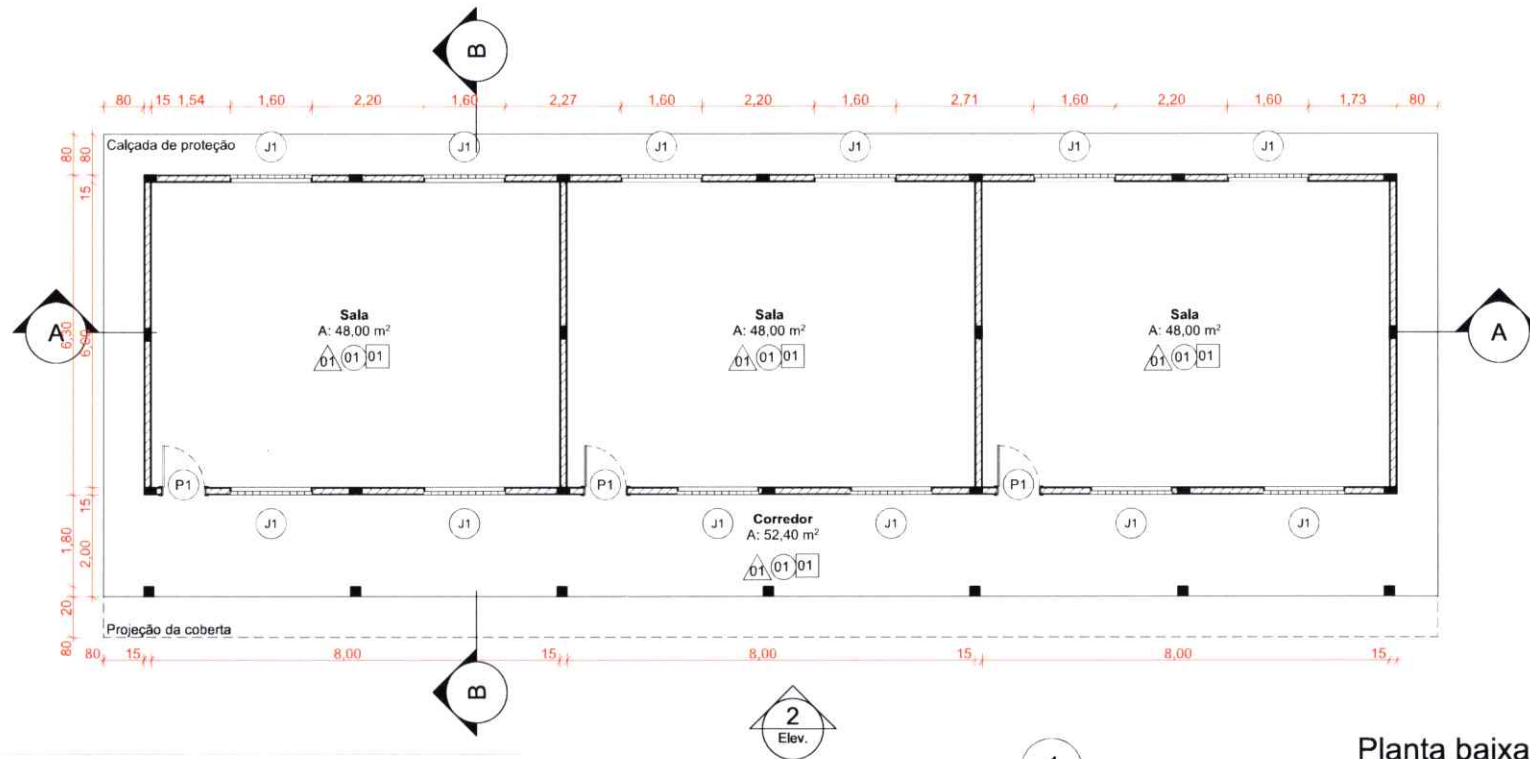

Planta baixa
Escala: 1:100

ESQUADRIAS

Portas

ID de Elemento	Qtd.	Tamanho	Tipo de Abertura	Material
P1	3	0,80x2,10	Abrir Simples	Madeira

Janelas

ID de Elemento	Qtd	Tamanho	Peitoril	Material
J1	12	1,60x1,10	1,10	Cobogó cimentício

LEGENDA DE REVESTIMENTO

-  **Parede**
01 Parede de alvenaria de tijolo revestida com cerâmica na cor branca 30x30cm até 1,60, depois pintura latéx na cor branco neve.
-  **Piso**
01 Laje revestida com piso industrial
-  **Teto**
01 Telhado Aparente

*Demais informações sobre cores e revestimentos, verificar cortes e fachadas.



Prefeitura de Maranguape - Secretaria da Educação

Projeto: Módulos de salas de aula

Data: 11/04/2025

Descrição: Planta Baixa

Escala: 1:1, 1:100

Responsável Técnico: Edilson Pereira
CREA Nº: 0608839795

Prancha

1 / 5

Prefeitura Municipal de Maranguape
Edilson Pereira de Sousa Filho
Eng Civil - CREA 135800

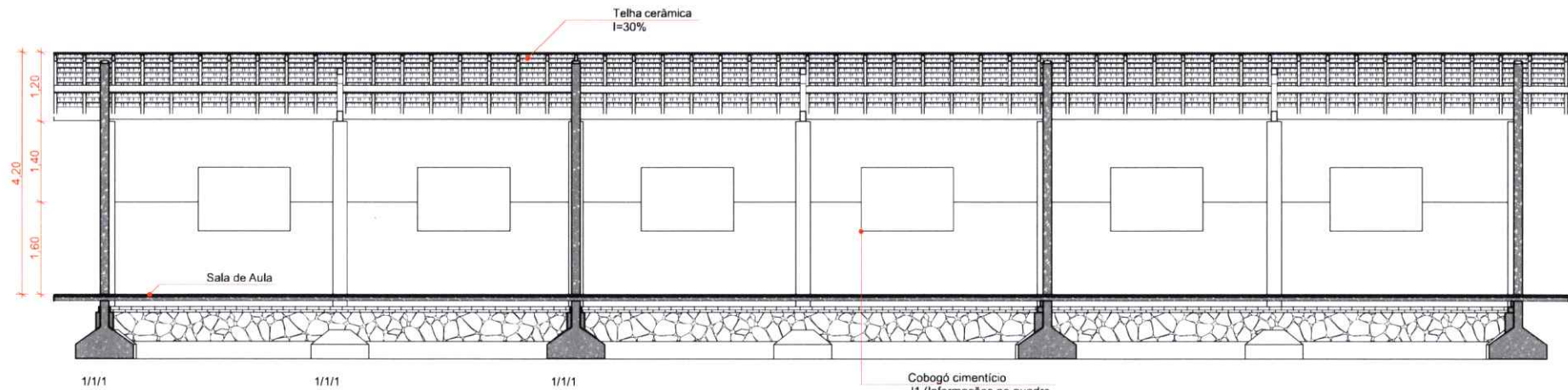

Corte AA

Escala: 1:75

1

Cobogó cimentício J1 (Informações no quadro de esquadrias)

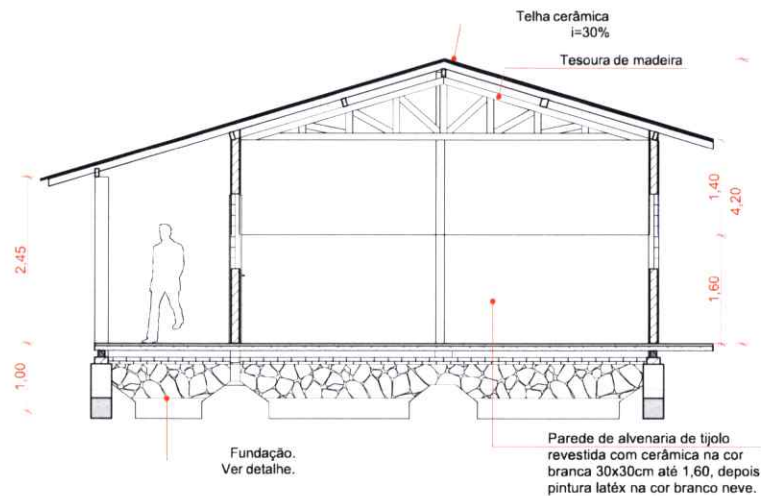

Corte BB

Escala: 1:75

2

Prefeitura Municipal de Maranguape
Edilson Pereira de Sousa Filho
Eng Civil - CREA 135800



Prefeitura de Maranguape - Secretaria da Educação

Projeto: Módulos de salas de aula

Data: 11/04/2025

Descrição: Cortes e fachadas

Escala: 1:75

Responsável Técnico: Edilson Pereira
CREA Nº: 0608839795

Prancha

2 / 5

Porta ficha de madeira, de abrir simples, revestida com pintura na cor azul royal.

Coberta em telha cerâmica i=30%

Cobogó cimentício Ver especificações em quadro de esquadrias.

Parede de alvenaria de tijolo revestida com cerâmica na cor branca 30x30cm até 1,60, depois pintura latéx na cor branco neve.

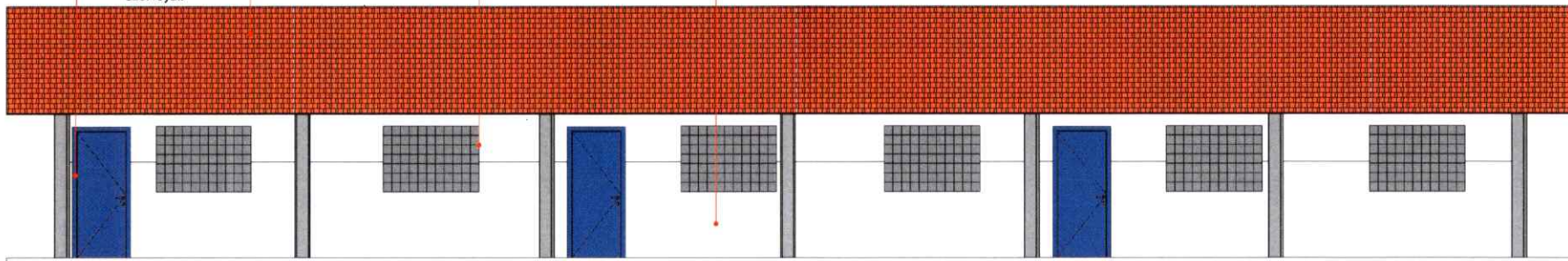

1

Fachada 1

Escala: 1:75

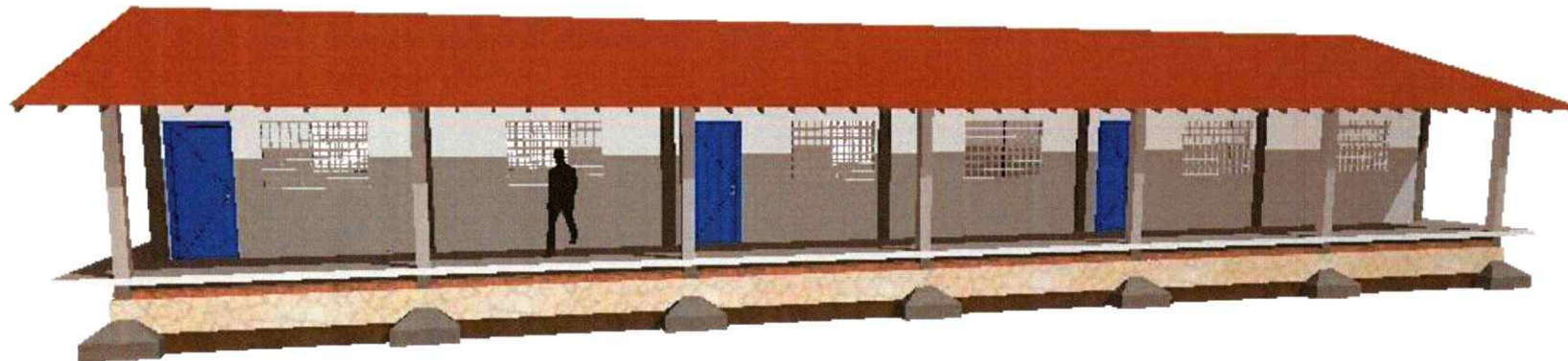

2

Perspectiva

Escala: 1:75

my
 Prefeitura Municipal de Maranguape
 Edilson Pereira de Sousa Filho
 Eng Civil - CREA 13580D



Prefeitura de Maranguape - Secretaria da Educação

Projeto: Módulos de salas de aula

Data: 11/04/2025

Descrição: Fachada e volumetria

Escala: 1:75

Responsável: Edilson Pereira
 Técnico: CREA Nº: 0608839795

Prancha

3 / 5

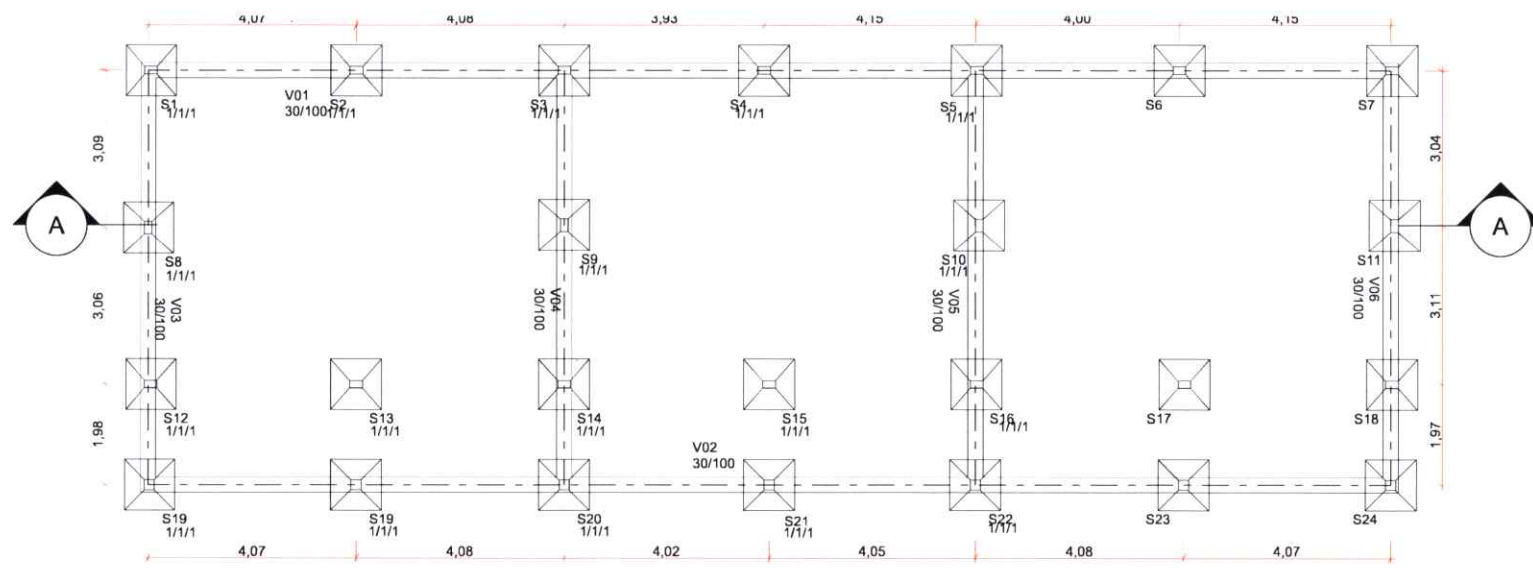

1

Fundação (3)

Escala: 1:100

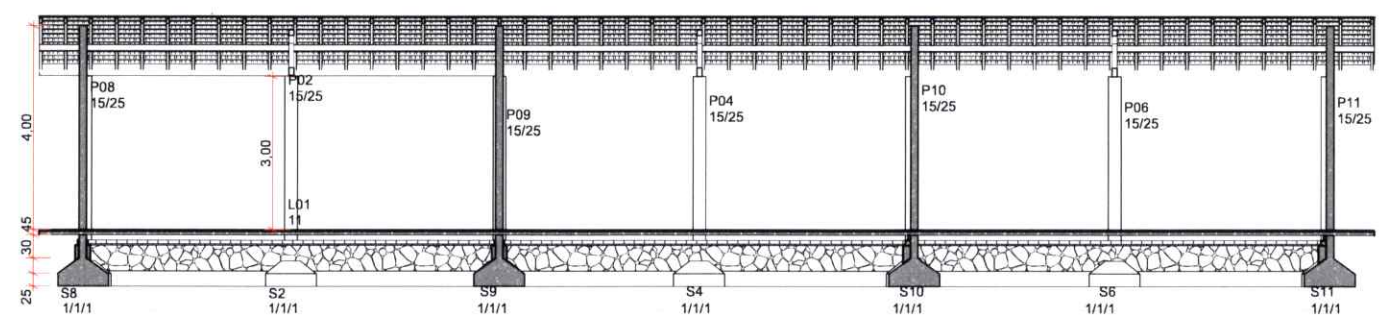

2

Corte AA

Escala: 1:100

Prefeitura Municipal de Maranguape
 Edilson Pereira de Sousa Filho
 Eng Civil - CREA 135800



Prefeitura de Maranguape - Secretaria da Educação

Projeto: Módulos de salas de aula

Data: 11/04/2025

Descrição: Planta de forma

Escala: 1:100

Responsável: Edilson Pereira
 Técnico: CREA Nº: 0608839795

Prancha

4 / 5

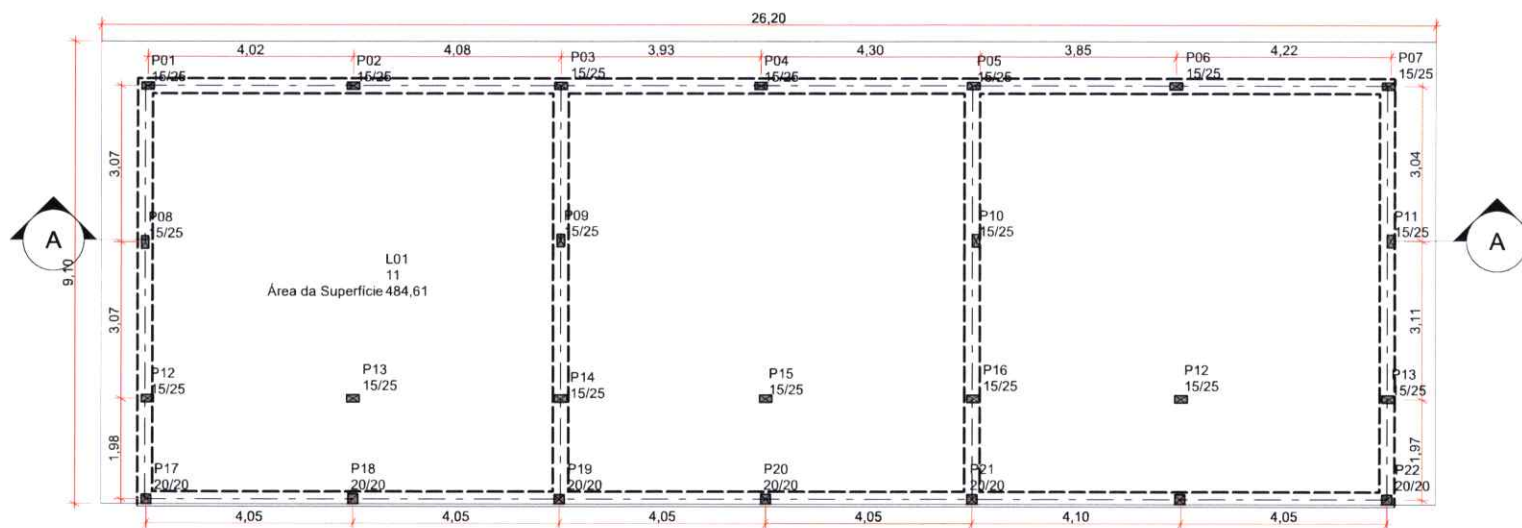

1 — Planta de pilares
Escala: 1:100

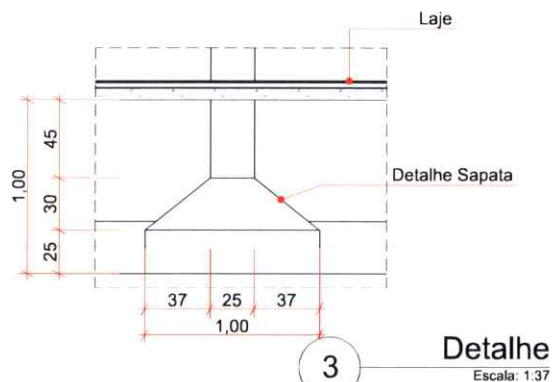

3 — Detalhe
Escala: 1:37

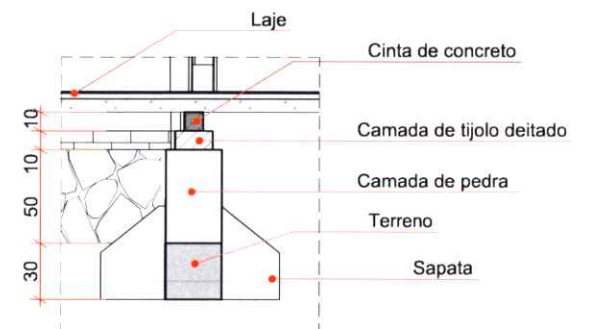

2 — Detalhe
Escala: 1:37

Prefeitura Municipal de Maranguape
Edilson Pereira de Sousa Filho
Eng Civil - CREA 135800



Prefeitura de Maranguape - Secretaria da Educação

Projeto: Módulos de salas de aula

Data: 11/04/2025

Descrição: Planta de forma

Prancha

Escala: 1:100, 1:37

Responsável: Edilson Pereira
Técnico: CREA Nº: 0608839795

5 / 5

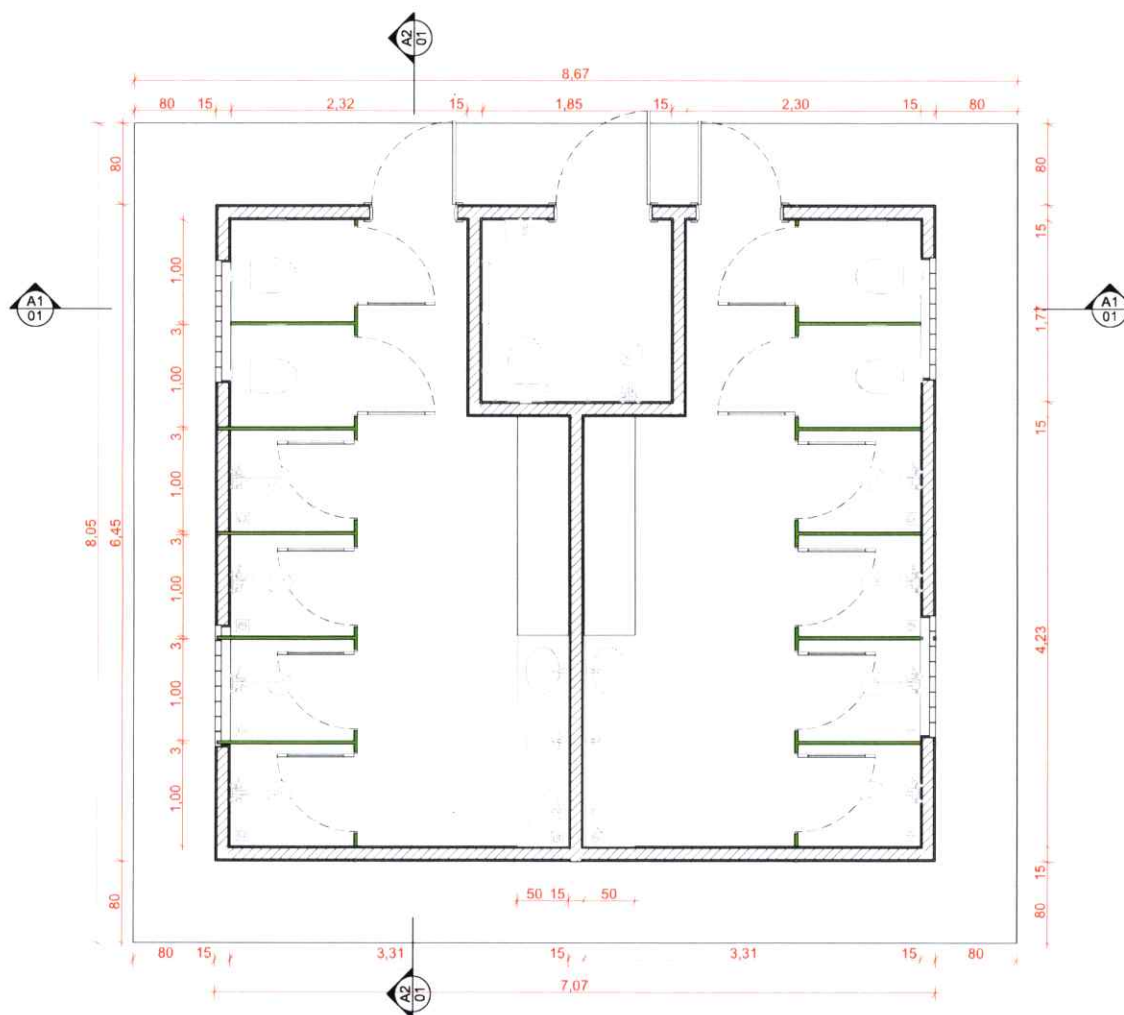

Planta baixa

Escala: 1:50

1



Mapa de Janelas

ID de Elemento	Qtd.	Tamanho	Peitoril	Tipo de Abertura	Material
J1	4	1,20x0,50	1,90	1 Fixa	Cimentício

Mapa de Portas

ID de Elemento	Qtd.	Tamanho	Peioril	Tipo de Abertura	Material
P1	12	0,80x1,70	0,30	Abrir Simples	Alumínio
P2	2	0,80x2,10	0,00	Abrir Simples	Madeira
P3	1	0,90x2,10	0,00	Abrir Simples	Madeira

LEGENDA DE REVESTIMENTO

-  **Parede**
- 01 Parede de alvenaria de tijolo revestida com cerâmica na cor branca 30x30cm até 1,60, depois pintura latêx na cor branco neve.
-  **Piso**
- 01 Laje revestida com piso industrial
-  **Teto**
- 01 Telhado aparente
- 02 Laje revestida com pintura em textura acrílica na cor branco neve.

*Demais informações sobre cores e revestimentos, verificar cortes e fachadas.

 Prefeitura Municipal de Maranguape
 Edilson Pereira de Sousa Filho
 Eng Civil - CREA 135800

Prefeitura de Maranguape - Secretaria da Educação

Projeto: Módulo de Vestiário

Data: 11/04/2025

Descrição: Planta Baixa

Prancha

Escala: 1:50, 1:1

Responsável Edilson Pereira
Técnico: CREA N°: 0608839795
1 / 3

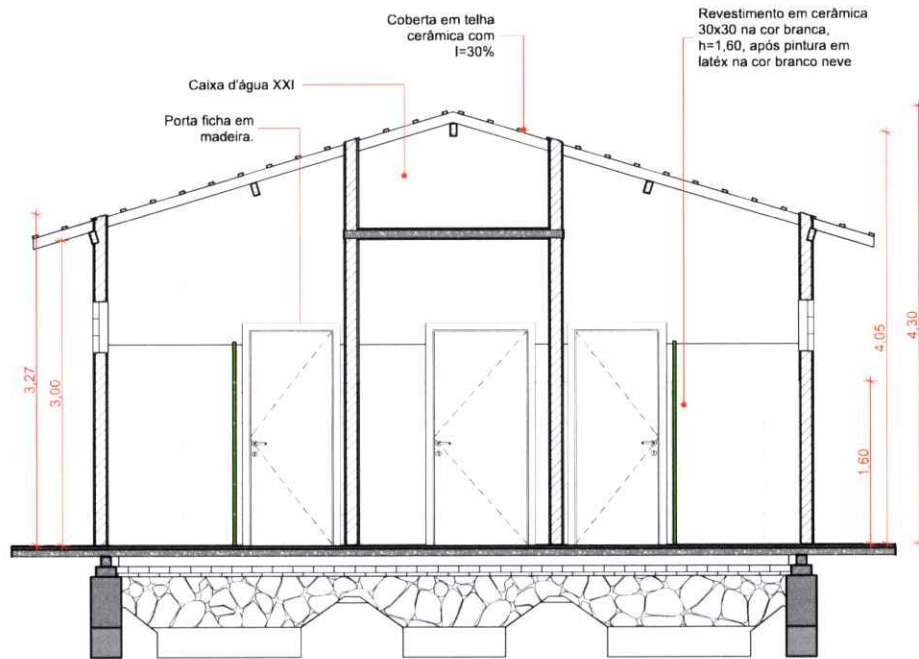

1 Corte AA
Escala: 1:50

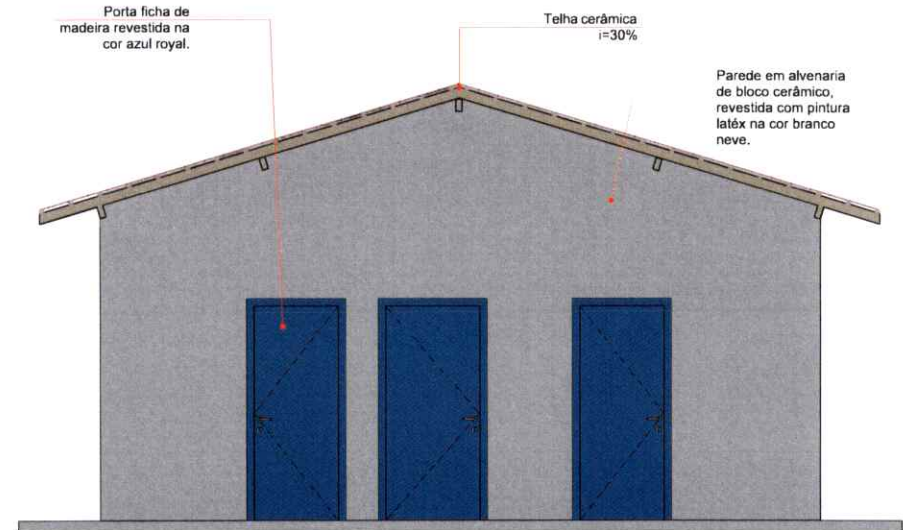

2 Fachada 1
Escala: 1:50

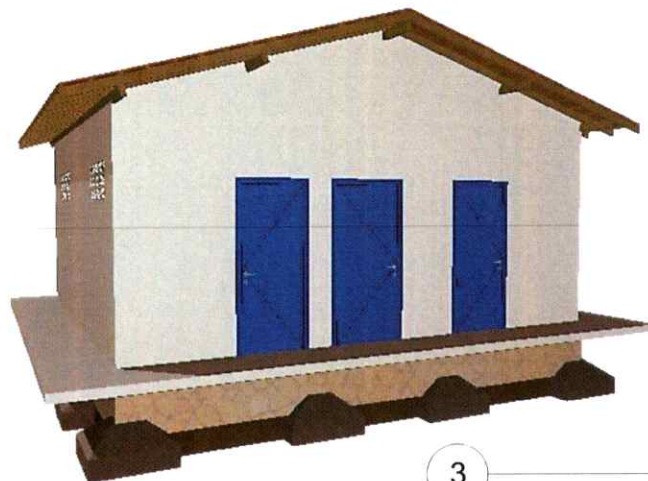

3 Perspectiva
Escala: 1:75

Prefeitura Municipal de Maranguape
Edilson Pereira de Sousa Filho
Eng Civil - CREA 135860



Prefeitura de Maranguape - Secretaria da Educação

Projeto: Módulo de Vestiário

Data: 11/04/2025

Descrição: Cortes e fachadas

Escala: 1:50, 1:75

Responsável: Edilson Pereira
Técnico: CREA N°: 0608839795

Prancha

2 / 3

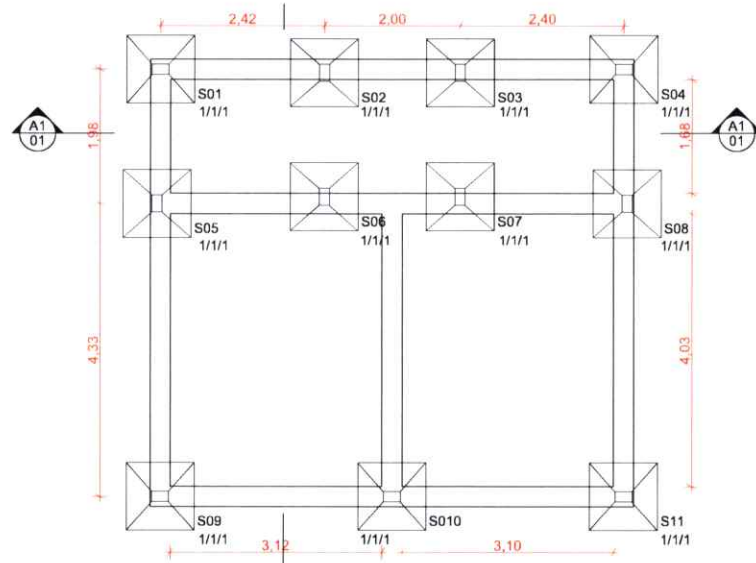

2 Planta de pilares Escala: 1:75

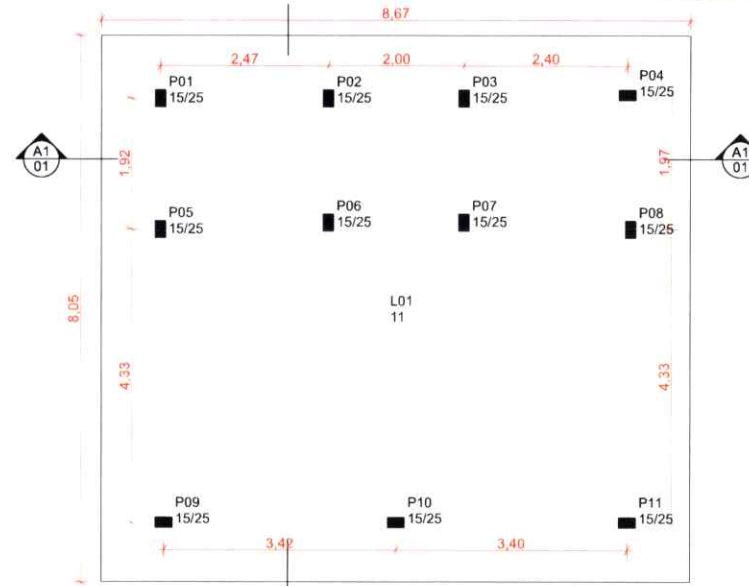

1 Planta de fundação Escala: 1:75

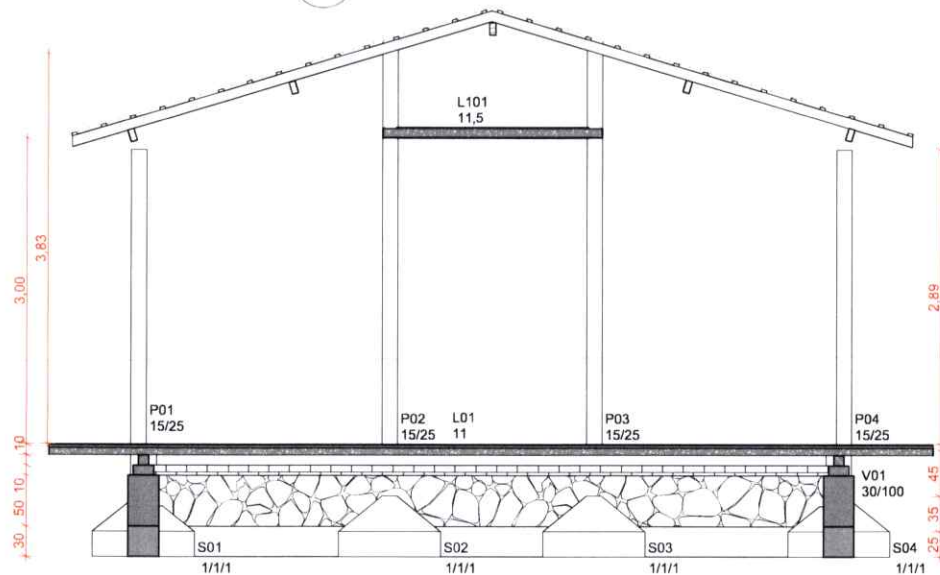

4 Corte AA Escala: 1:50

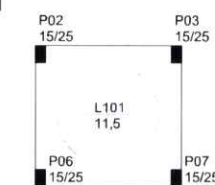

3 Planta de pilares Escala: 1:75

Prefeitura Municipal de Maranguape
Edilson Pereira de Sousa Filho
Eng Civil - CREA 135600



Prefeitura de Maranguape - Secretaria da Educação

Projeto: Módulo de Vestiário

Data: 11/04/2025

Descrição: Fundações

Escala: 1:75, 1:50

Responsável: Edilson Pereira
Técnico: CREA Nº: 0608839795

Prancha

3 / 3

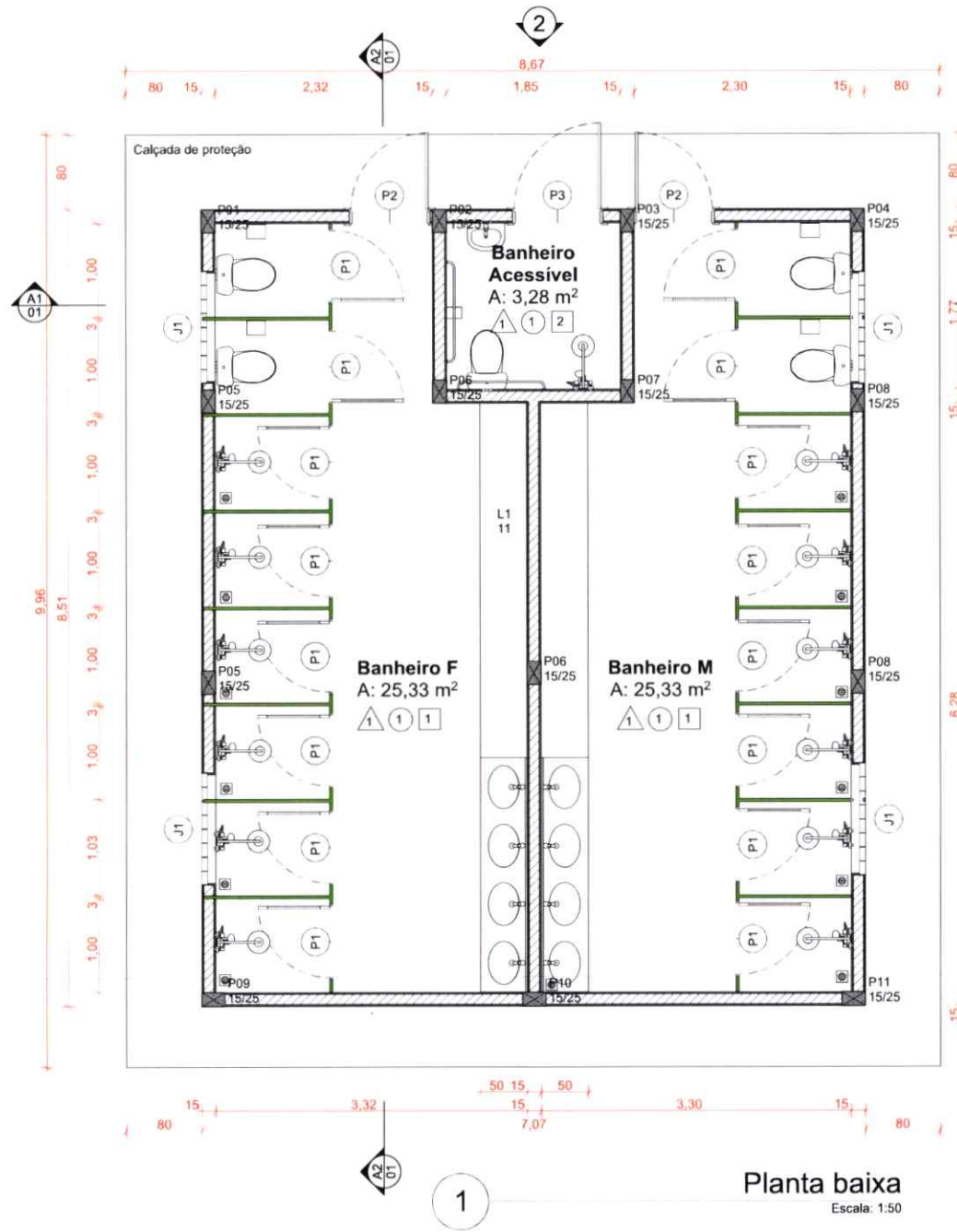

Planta baixa
Escala: 1:50

Mapa de Janelas

ID de Elemento	Qtd.	Tamanho	Peitoril	Tipo de Abertura	Material
J1	4	1,20x0,50	1,90	Fixa	Cimentício

Mapa de Portas

ID de Elemento	Qtd.	Tamanho	Peitoril	Tipo de Abertura	Material
P1	16	0,80x1,70	0,30	Abrir Simples	Alumínio
P2	2	0,80x2,10	0,00	Abrir simples	Madeira
P3	1	0,90x2,10	0,00	Abrir simples	Madeira

LEGENDA DE REVESTIMENTO

- Parede**
01 Parede de alvenaria de tijolo revestida com cerâmica na cor branca 30x30cm até 1,60, depois pintura latéx na cor branco neve.
- Piso**
01 Laje revestida com piso industrial
- Teto**
01 Telhado aparente
02 Laje revestida com pintura em textura acrílica na cor branco neve.

*Demais informações sobre cores e revestimentos, verificar cortes e fachadas.

Prefeitura Municipal de Maranguape
Edilson Pereira de Sousa Filho
Eng Civil - CREA 135800

Prefeitura de Maranguape - Secretaria da Educação

Projeto: Módulo de Vestiário

Data: 11/04/2025

Descrição: Planta Baixa

Prancha

Escala: 1:1, 1:50

Responsável Técnico: Edilson Pereira
CREA Nº: 0608839795

1 / 3



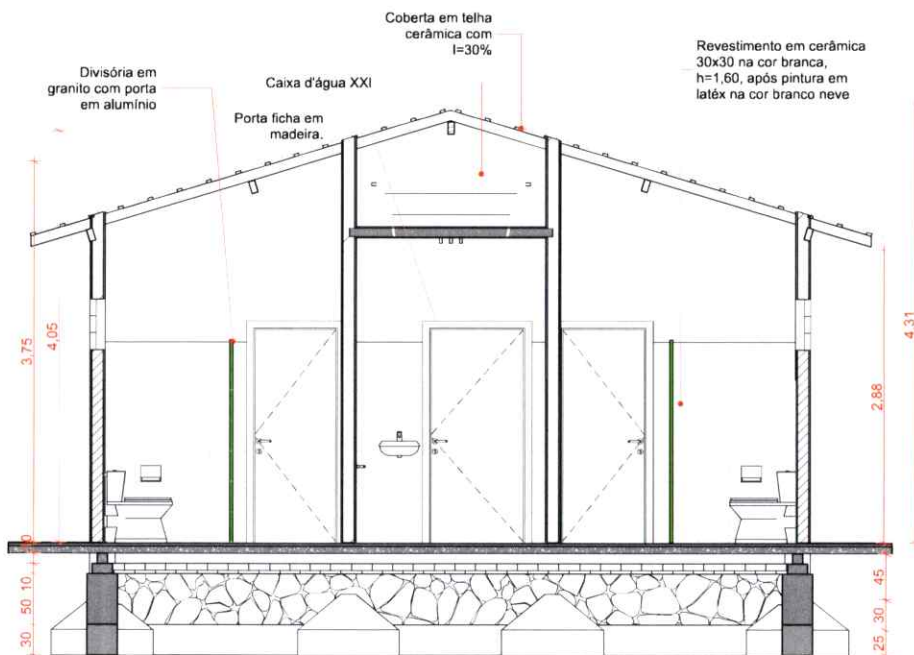

A1

Corte AA

Escala: 1:50

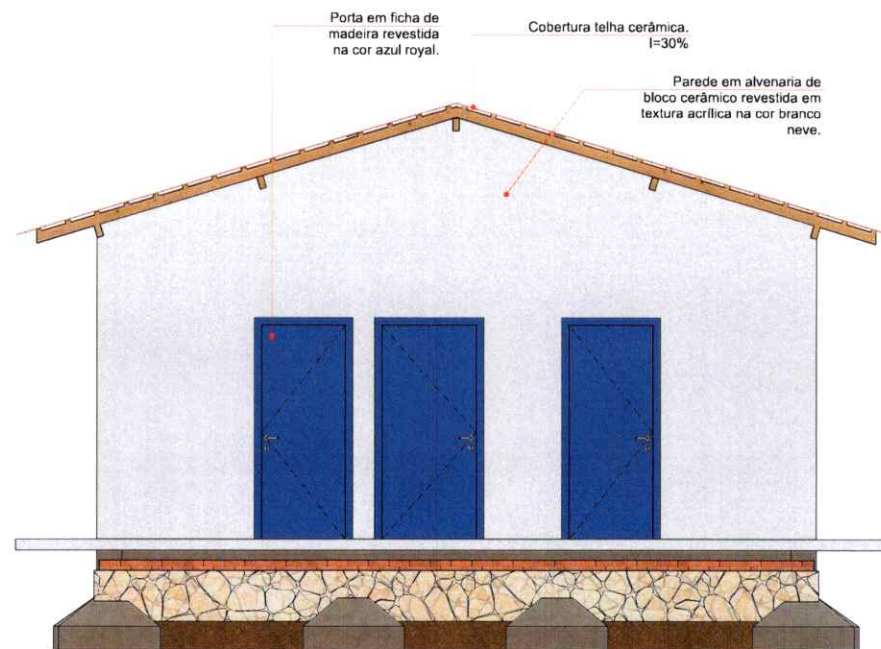

2

Fachada 1

Escala: 1:50

Prefeitura Municipal de Maranguape
Edilson Pereira de Sousa Filho
Eng Civil - CREA 135800



Prefeitura de Maranguape - Secretaria da Educação

Projeto: Módulo de Vestiário

Data: 11/04/2025

Descrição: Cortes e fachadas

Prancha

Escala: 1:50

Responsável
Técnico: Edilson Pereira
CREA Nº: 0608839795

2 / 3

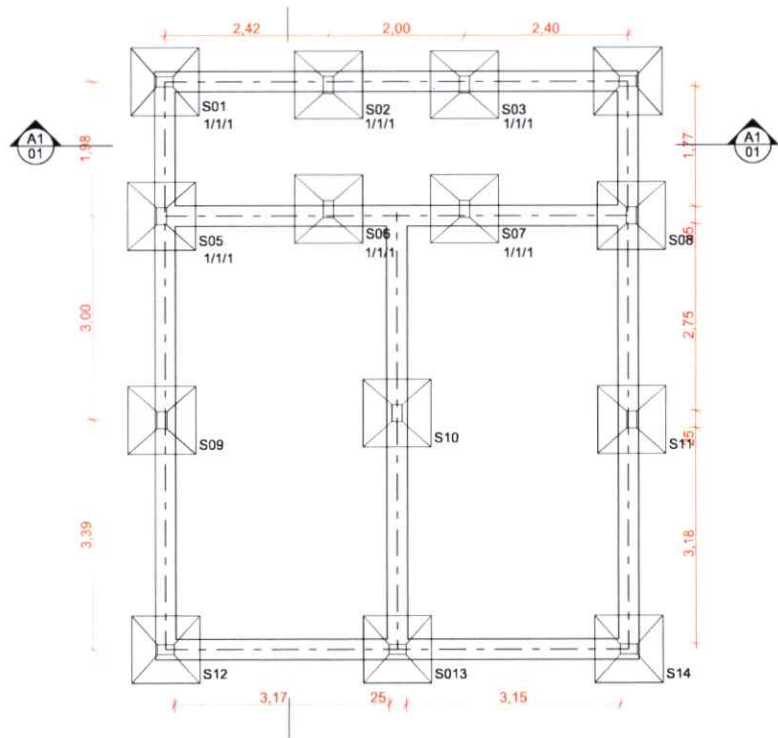

1 **Planta de fundação**
Escala: 1:75

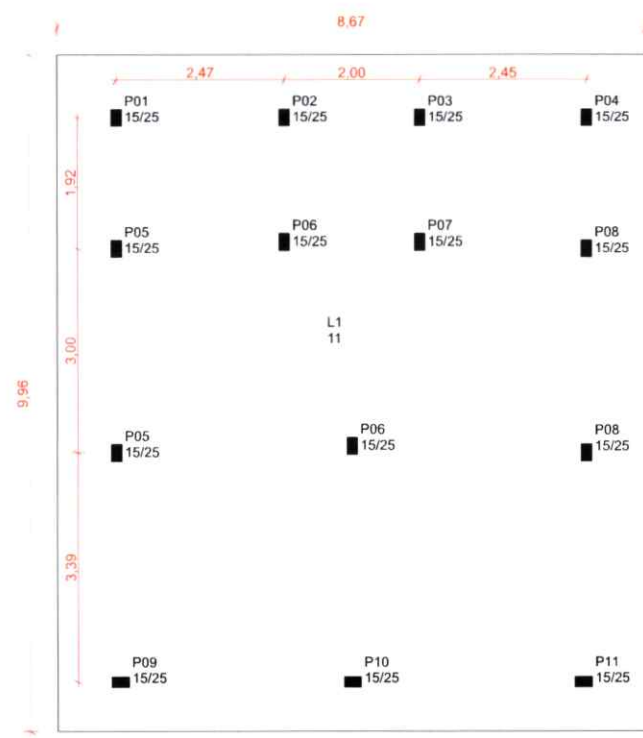

2 **Planta de pilares**
Escala: 1:75

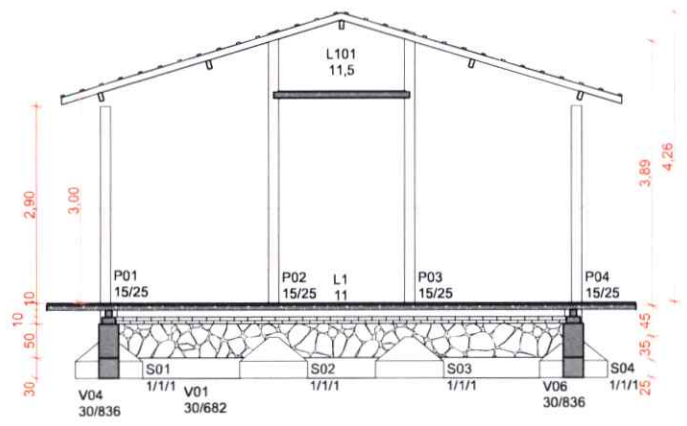

3 **Corte AA**
Escala: 1:75

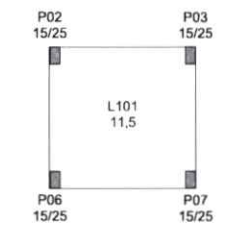

4 **Planta de pilares**
Escala: 1:75

Prefeitura Municipal de Maranguape
Edilson Pereira de Sousa Filho
Eng Civil - CREA 135800



Prefeitura de Maranguape - Secretaria da Educação

Projeto: Módulo de Vestiário

Data: 11/04/2025

Descrição: Fundações

Prancha

Escala: 1:75
Responsável Técnico: Edilson Pereira
CREA Nº: 0608839795

3 / 3

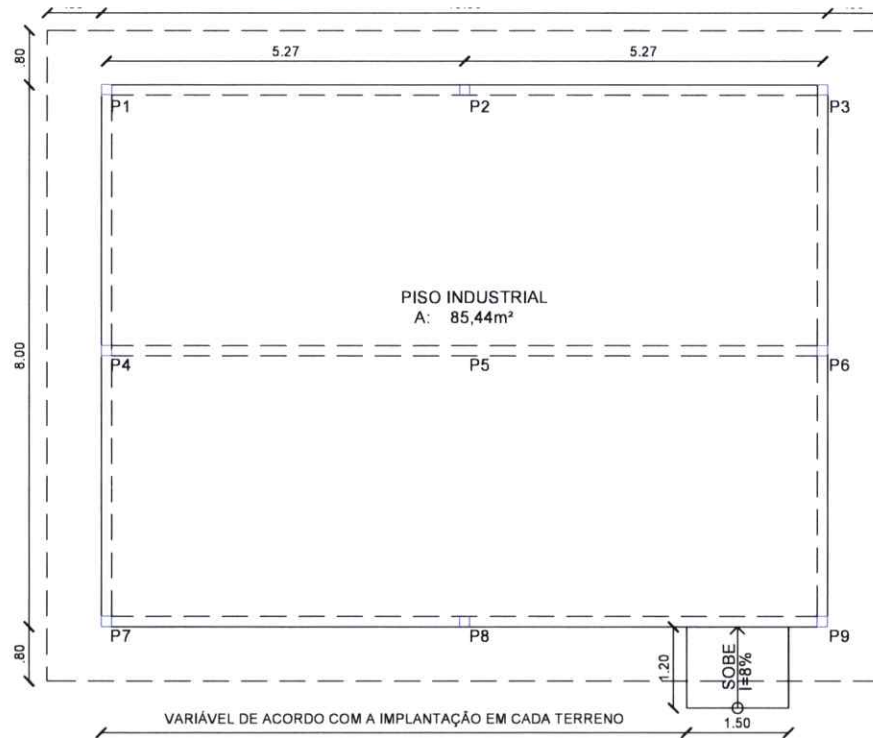

01 PLANTA BAIXA - REFEITÓRIO GRANDE
ESCALA 1/75

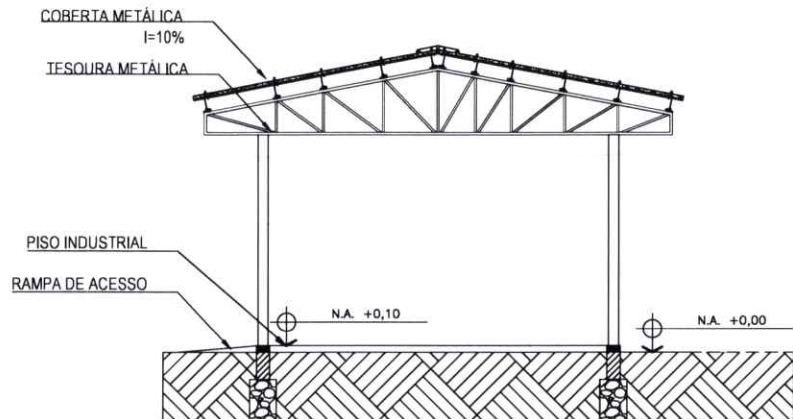

02 CORTE
ESCALA 1/75

Prefeitura Municipal de Maranguape
Edilson Pereira de Sousa Filho
Eng Civil - CREA 135800



Prefeitura de Maranguape - Secretaria da Educação

Projeto: Módulos de refeitório pequeno

Data: 11/04/2025

Descrição: Anteprojeto

Escala: 1:75

Responsável: Edilson Pereira
Técnico: CREA Nº. 0608839795

Prancha
01/01

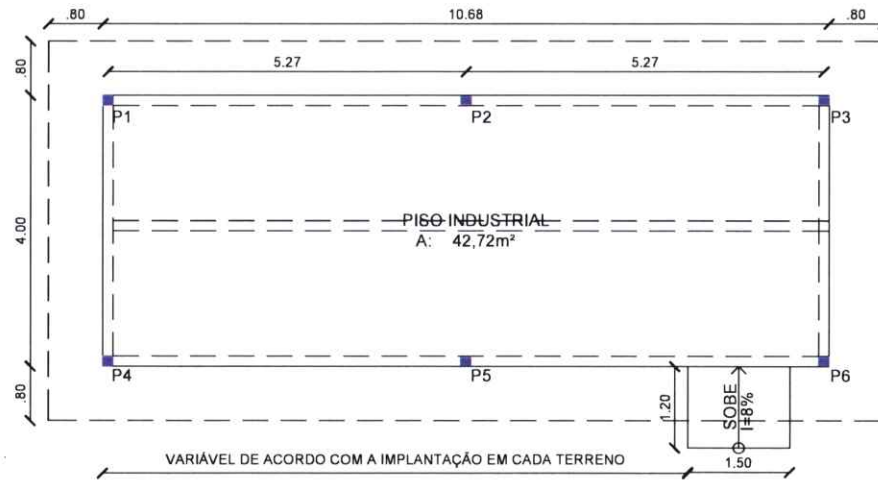

01 PLANTA BAIXA - REFEITÓRIO PEQUENO
ESCALA 1/75

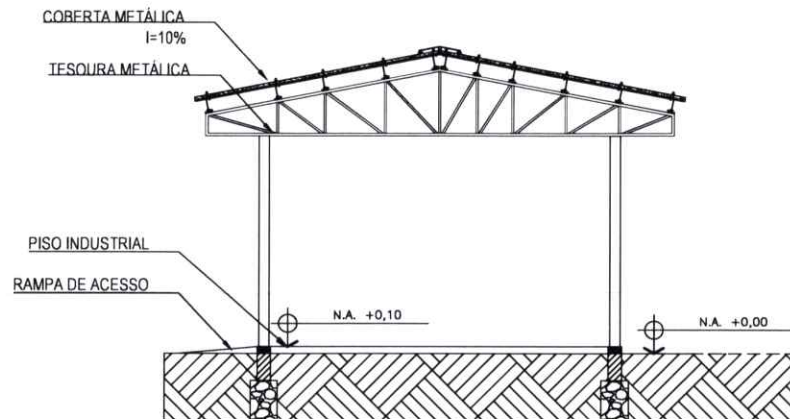

02 CORTE
ESCALA 1/75

 Prefeitura Municipal de Maranguape
 Edilson Pereira de Sousa Filho
 Eng Civil - CREA 135800



Prefeitura de Maranguape - Secretaria da Educação

Projeto: Módulos de refeitório pequeno

Data: 11/04/2025

Descrição: Anteprojeto

Escala: 1:75

Responsável: Edilson Pereira
 Técnico: CREA Nº: 0608839795

Prancha
 01/01

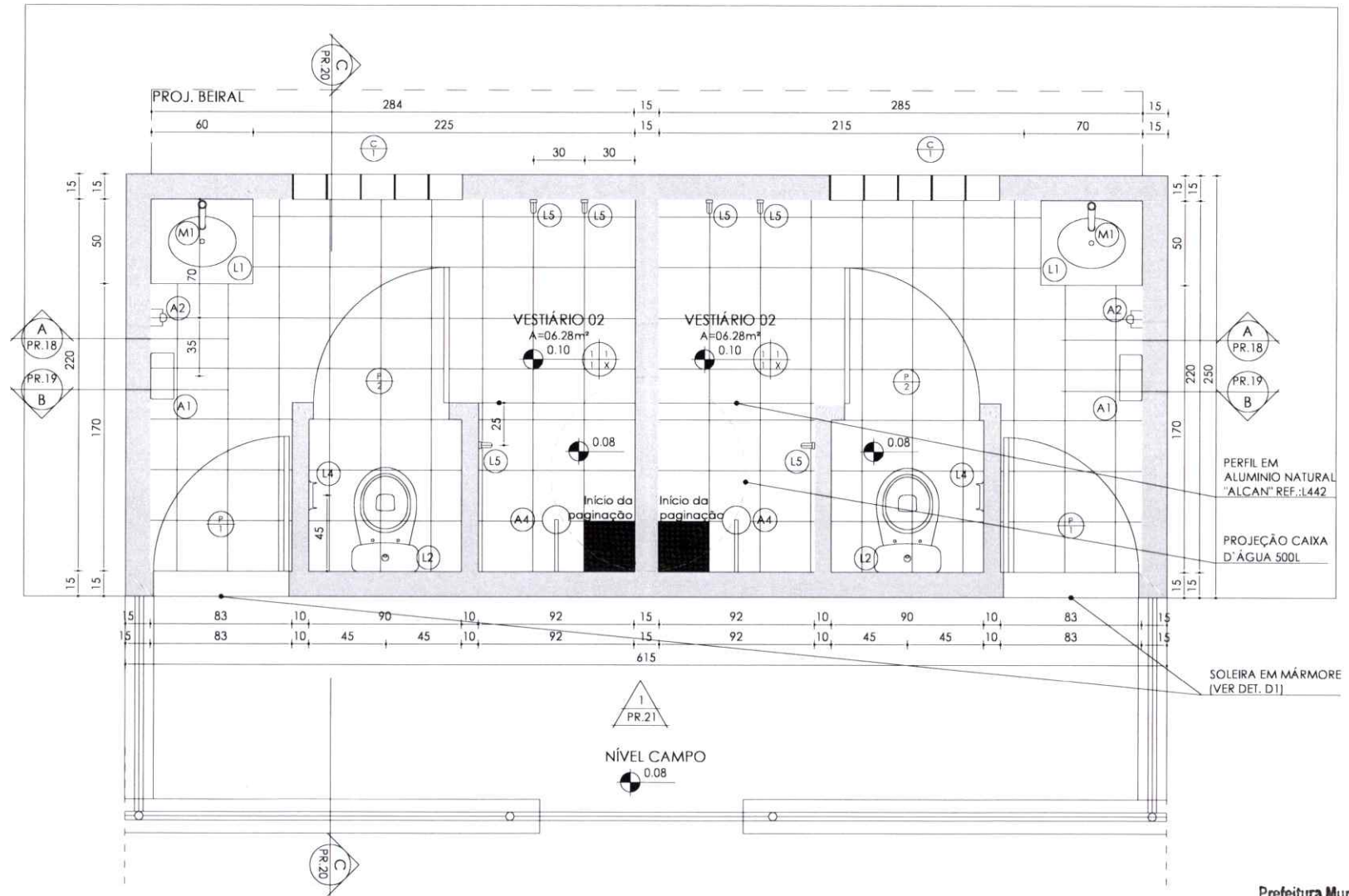

1 PLANTA BAIXA
ESC. 1:25

 SECRETARIA DE EDUCAÇÃO <small>CENTRO ADMINISTRATIVO PREFEITO PEDRO CÂMARA Av. Dr. Argem Gurgel Braga Heróides, 950 - Outra Banda - CEP: 61942-005 E-mail: gabinete.smemp@gmail.com</small>		Prefeitura Municipal de Maranguape Edilson Pereira de Sousa Filho Eng Civil - CREA 135800	
		ASSINATURA RESPONSÁVEL <small>RNP - 0608839795</small>	
OBRA: VESTIÁRIO ESPAÇO ESPORTIVO		LOCAL: MARANGUAPE	
ASSUNTO: PLANTA BAIXA - VESTIÁRIO		DATA: ABRIL/2025	PRANCHA: 01/09
DESENHO: BEATRIZ ABREU	RESPONSÁVEL TÉCNICO: EDILSON PEREIRA	ESCALA: 1/25	

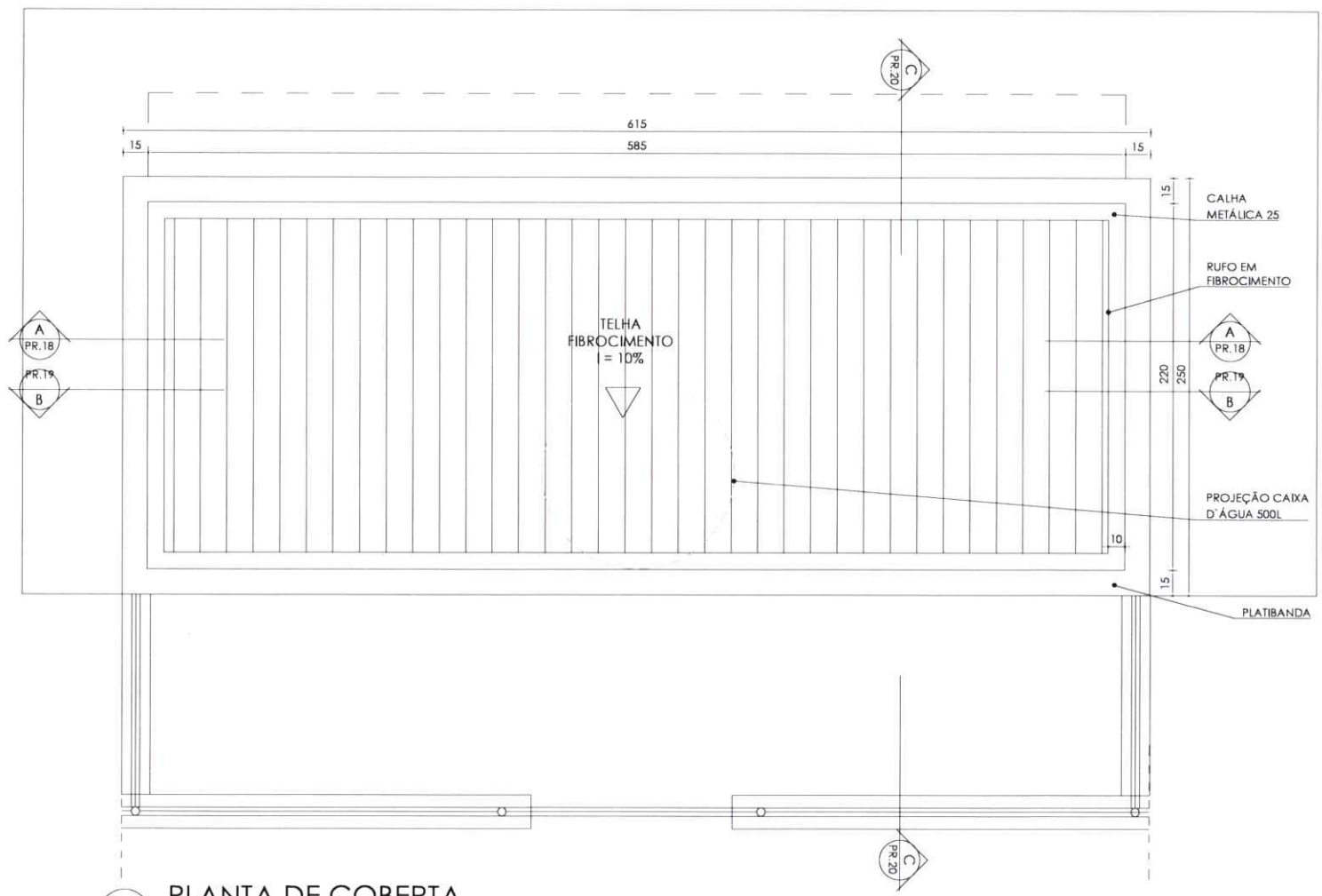

1 PLANTA DE COBERTA
ESC. 1:25

 SECRETARIA DE EDUCAÇÃO <small>CENTRO ADMINISTRATIVO PREFEITO PEDRO CÁMARA Av. Dr. Argem Gurgel Braga-Heliodor, 360 - Outra Banda - CEP: 61942-005 E-mail: gabinete.smmpa@gmail.com</small>		Prefeitura Municipal de Maranguape Edilson Pereira de Sousa Filho Eng Civil - CREA 13580D	
		ASSINATURA RESPONSÁVEL RNP - 0608839795	
OBRA:	VESTIÁRIO ESPAÇO ESPORTIVO	LOCAL:	MARANGUAPE
ASSUNTO:	PLANTA DE COBERTA - VESTIÁRIO	DATA:	ABRIL/2025
DESENHO:	BEATRIZ ABREU	RESPONSÁVEL TÉCNICO:	EDILSON PEREIRA
		ESCALA:	1/25
			02/09

QUADRO DE ESQUADRIAS					
ESQ.	LARG.	ALT.	PEITORIL	QUANT.	OBSERVAÇÕES
P1	0.80	2.10	-	02	PORTA EM CHAPA DE CHAPA DE FERRO + PINTURA ESMALTE SINTÉTICO COR VERDE
P2	0.70	1.60	-	02	PORTA PVC
PT1	1.00	2.40	-	01	PORTA NO MESMO PADRÃO DO ALAMBRADO (REQUADRO EM TUBO 2 1/4 E TELA P/ ALAMBRANDO)
C1	1.20	0.40	-	02	ELEMENTO VAZADO DE CONCRETO TIPO ANTICHUVA/ PEITORIL 2.10M ACABAMENTO TINTA ACRÍLICA COR BRANCA

QUADRO DE REVESTIMENTO	
PISO	REVESTIMENTOS DE PISO
	1 - CERÂMICA 30X30CM COR BRANCA/ ANTIDERRAPANTE
PAREDE	REVESTIMENTOS DE PAREDE
	1 - CERÂMICA 30X30CM COR BRANCA ATÉ ALTURA = 2.10M, ACIMA DISSO, TINTA LATEX BRANCA
TETO	TETO
	1 - REBOCO LAJE + TINTA LATEX BRANCA

QUADRO DE ESPECIFICAÇÕES	
LEGENDA DE LOUÇAS	
ESPECIFICAÇÕES	QUANT.
L1 CUBA DE SOBREPOR OVAL PEQUENA UNIVERSAL; MARCA: CELITE, REF.: 10148, COR BRANCO OU EQUIVALENTE	02
L2 BACIA COM CAIXA ACOPLADA BRANCA - DECA LINHA IZY - REF.: P.115.17 OU EQUIVALENTE	02
L4 PORTA PAPEL HIGIÊNICO DE LOUÇA DE EMBUIDO BRANCO CELITE REF.: 72620 OU EQUIVALENTE	02
L5 CABIDE DE LOUÇA DE EMBUTIR BRANCO - DECA REF.: A680 OU EQUIVALENTE	06
L6 MEIA SABONETEIRA DE LOUÇA BRANCO DE EMBUTIR - DECA REF. A.380.17 OU EQUIVALENTE	02
LEGENDA DE METAIS	
ESPECIFICAÇÕES	QUANT.
L1 TORNEIRA DE LAVATÓRIO DE MESA COM FECHAMENTO AUTOMÁTICO - LINHA DECAMATIC ECO REF.: 1173.C OU EQUIVALENTE	02
LEGENDA ACESSÓRIOS	
ESPECIFICAÇÕES	QUANT.
A1 TOALHEIRO INTERFOLHAS LINHA BRASIL DA JOFEL REF. AH.00.100 OU EQUIVALENTE	02
A2 DISPENSER DE SABONETE LÍQUIDO VIDRO GIRATÓRIO	02
A3 ESPELHO CRISTAL 40CMX70CMX4MM, LAPIDADO COLADO EM MDF (3MM) DE MESMAS DIMENSÕES FIXADO NA PAREDE	02
A4 CONJUNTO CHUVEIRO COMPLETO, COR BRANCO ASTRA REF.:CCCV3 OU EQUIVALENTE	02

 SECRETARIA DE EDUCAÇÃO <small>CENTRO ADMINISTRATIVO PREFEITO PEDRO CÂMARA Av. Dr. Argemir Braga Herbetter, 960 - Outra Banda - CEP: 61942-005 E-mail: gabinete.smemp@gmail.com</small>		Prefeitura Municipal de Maranguape Edilson Pereira de Sousa Filho Eng Civil - CREA 135800 ASSINATURA RESPONSÁVEL RNP - 0608839795	
QUADRO DE ESPECIFICAÇÕES - VESTIÁRIO		DATA: ABRIL/2025	PRANCHA: 03/09
DESENHO: BEATRIZ ABREU	RESPONSÁVEL TÉCNICO: EDILSON PEREIRA	ESCALA: 1/25	

CHAPIM DE CONCRETO

RUFO DE CONCRETO

TELHA CERÂMICA TIPO COLONIAL I=25%

TINTA LATEX BRANCA

COMBOGÓ DE CONCRETO ANTI-CHUVA

CERÂMICA BRANCA 30X30cm

BANCADA EM GRANITO

CUBA SOBREPOR OVAL PEQUENA DECA L59 L40XP30XA14,5CM

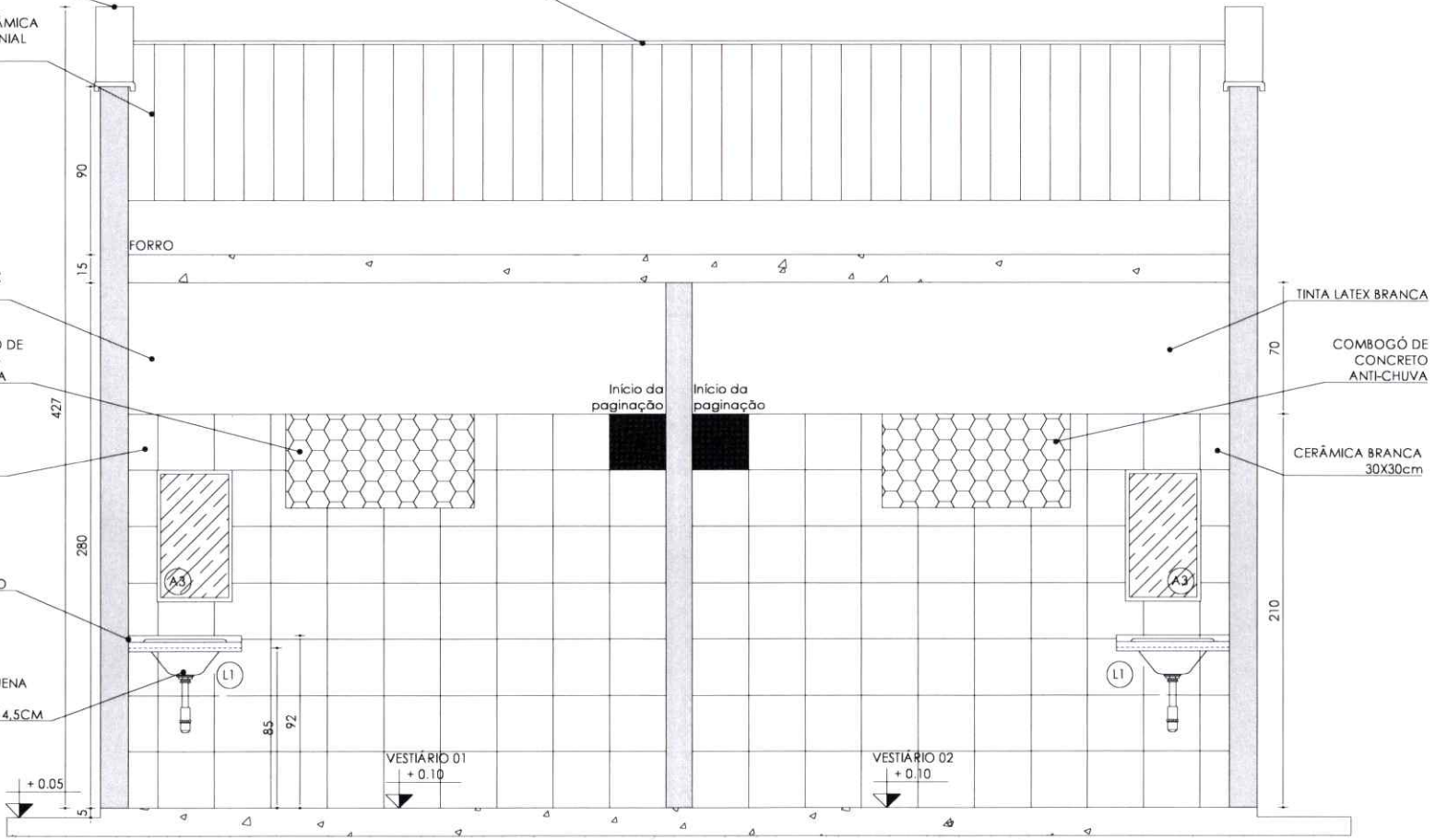

1 CORTE AA
ESC. 1:25

 <p>SECRETARIA DE EDUCAÇÃO CENTRO ADMINISTRATIVO PREFEITO PEDRO CÂMARA Av. Dr. Argem Gurgel Braga Herber, 960 - Outra Banda - CEP: 61942-005 E-mail: gabinete.smampe@gmail.com</p>		<p>Profetura Municipal de Maranguape Edilson Pereira de Sousa Filho Eng Civil - CREA 135800</p>	
		<p>ASSINATURA RESPONSÁVEL RNP - 0608839795</p>	
OBRA: VESTIÁRIO ESPAÇO ESPORTIVO		LOCAL: MARANGUAPE	
ASSUNTO: CORTE AA - VESTIÁRIO		DATA: ABRIL/2025	PRANCHA: 04/09
DESENHO: BEATRIZ ABREU	RESPONSÁVEL TÉCNICO: EDILSON PEREIRA	ESCALA: 1/25	

CHAPIM DE CONCRETO

TELHA CERÂMICA TIPO COLONIAL I=25%

CAIXA D'ÁGUA 500L

CERÂMICA BRANCA 30X30cm

PROJ. REQUADRO ESTRUTURA EM AÇO CARBONO
DOBRADIÇA DE PAREDE

FECHADURA COM TRINCO

PAINEL EM AÇO CARBONO COM VÍNCO REFORÇADO

PORTA EM PVC PARA DIVISÓRIA

PORTA EM CHAPA DE FERRO + PINTURA ESMALTE SINTÉTICO COR VERDE

RUFO DE CONCRETO

CAIXA D'ÁGUA 500L

CERÂMICA BRANCA 30X30cm

PROJ. REQUADRO ESTRUTURA EM AÇO CARBONO

DOBRADIÇA DE PAREDE

FECHADURA COM TRINCO

PAINEL EM AÇO CARBONO COM VÍNCO REFORÇADO

PORTA EM CHAPA DE FERRO + PINTURA ESMALTE SINTÉTICO COR VERDE

PORTA EM PVC PARA DIVISÓRIA

1 CORTE BB
ESC. 1:25

 <p>SECRETARIA DE EDUCAÇÃO CENTRO ADMINISTRATIVO PREFEITO PEDRO CÂMARA Av. Dr. Argem Gurgel Braga Herbetter, 950 - Outra Banda - CEP: 61942-005 E-mail: gabinete.smmp@gmail.com</p>	<p>Prefeitura Municipal de Maranguape Edilson Pereira de Sousa Filho Eng Civil - CREA 13580D</p> <p>ASSINATURA RESPONSÁVEL RNP - 0608839795</p>	
	<p>OBRA: VESTIÁRIO ESPAÇO ESPORTIVO</p>	<p>LOCAL: MARANGUAPE</p>
<p>ASSUNTO: CORTE BB - VESTIÁRIO</p>	<p>DATA: ABRIL/2025</p>	<p>PRANCHA: 05/09</p>
<p>DESENHO: BEATRIZ ABREU</p>	<p>RESPONSÁVEL TÉCNICO: EDILSON PEREIRA</p>	

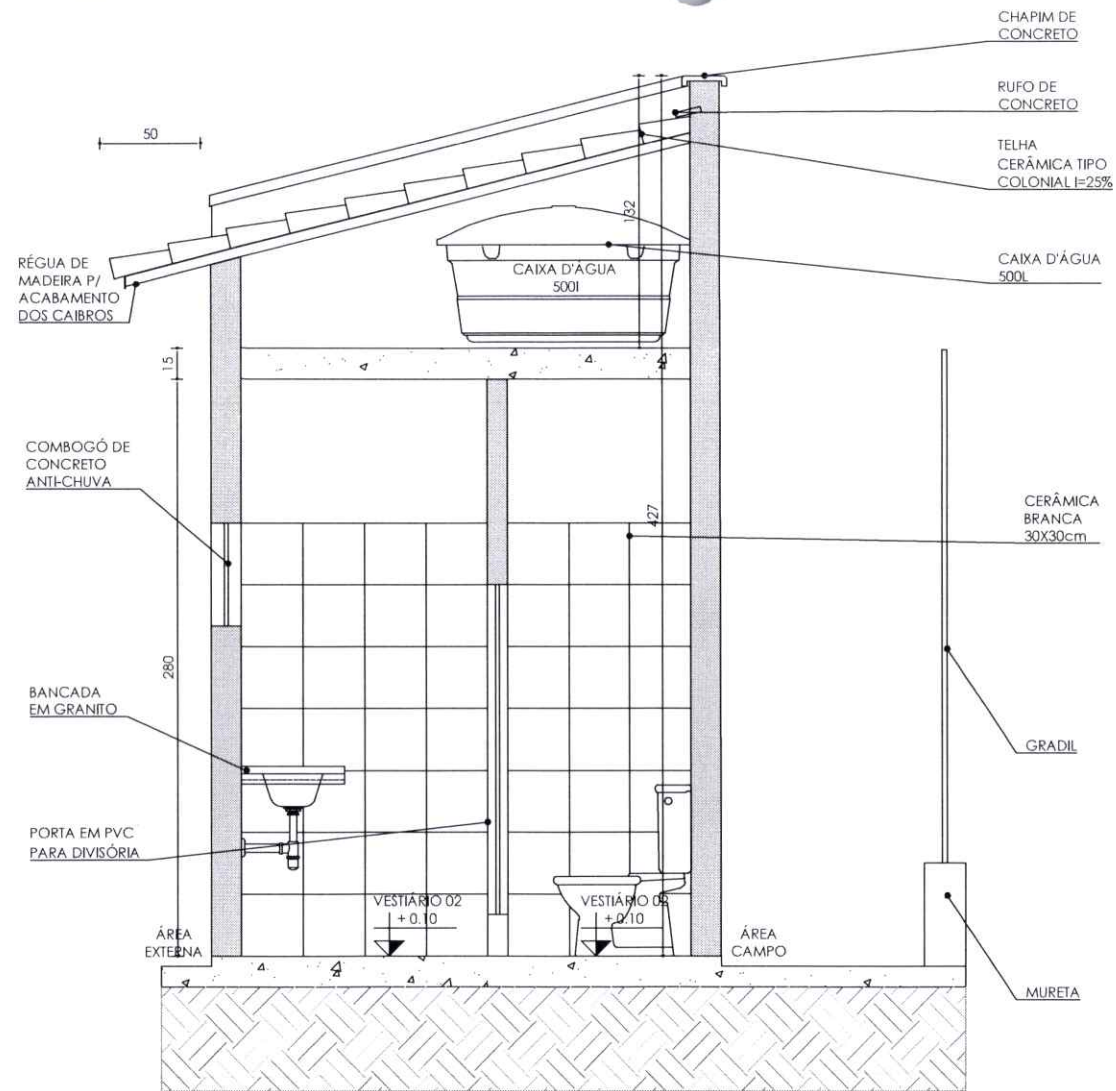

1 CORTE CC
ESC. 1:25

 SECRETARIA DE EDUCAÇÃO <small>CENTRO ADMINISTRATIVO PREFEITO PEDRO CÂMARA Av. Dr. Argeu Gurgel Braga Herbster, 960 - Outra Banda - CEP: 61942-005 E-mail: gabinete.smmp@gmail.com</small>		Prefeitura Municipal de Maranguape Edilson Pereira de Sousa Filho Eng Civil - CREA 135800	
		ASSINATURA RESPONSÁVEL RNP - 0608839795	
OBRA: VESTIÁRIO ESPAÇO ESPORTIVO		LOCAL: MARANGUAPE	
ASSUNTO: CORTE CC- VESTIÁRIO		DATA: ABRIL/2025	PRANCHA: 06/09
DESENHO: BEATRIZ ABREU	RESPONSÁVEL TÉCNICO: EDILSON PEREIRA	ESCALA: 1/25	

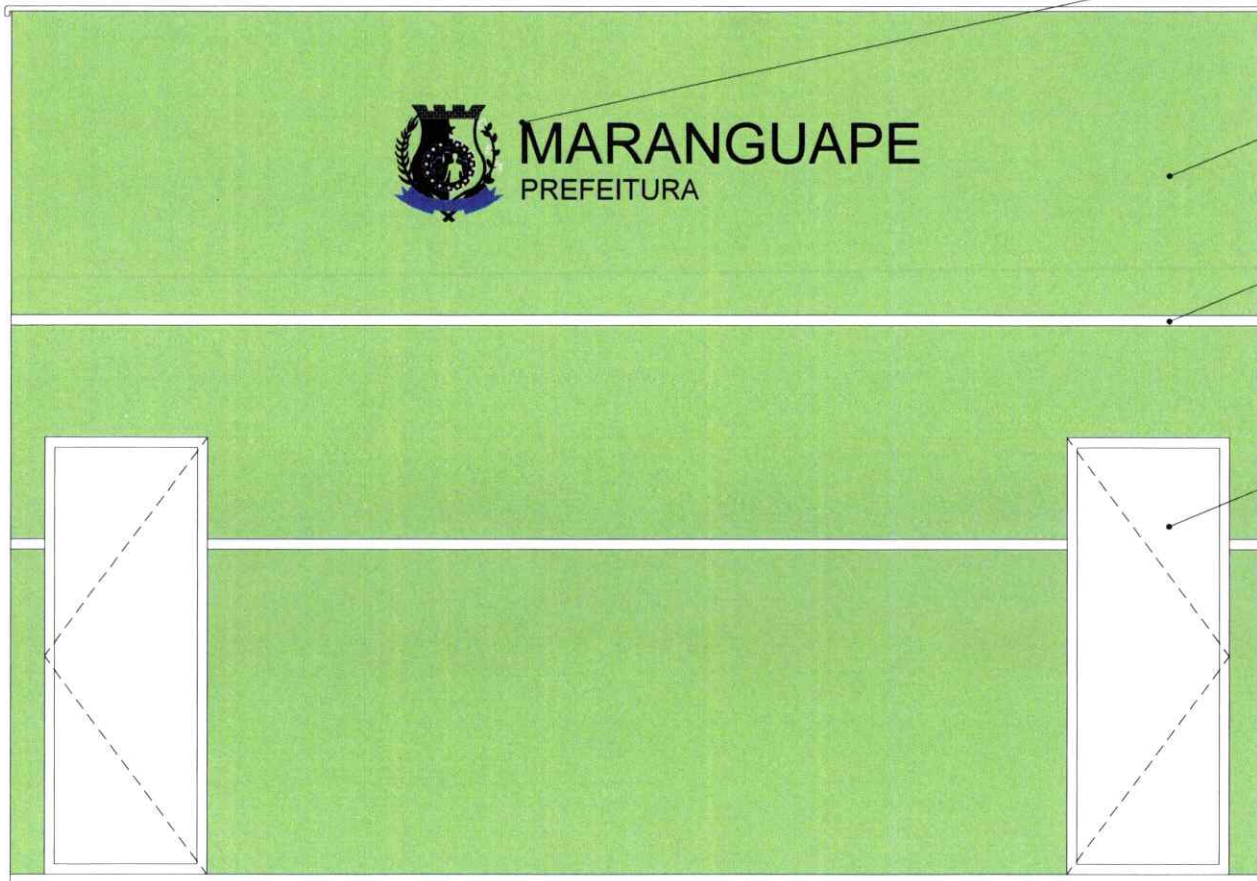

LOGOMARCA
PREFEITURA DE
MARANGUAPE E
PROJETO ARENINHA

PINTURA EM LATÉX
NA COR VERDE

PINTURA EM LATÉX NA
COR BRANCO GELO

PORTA TIPO FICHA DE
MADERA PINTADA
NA COR BRANCA

1 VISTA 01
ESC. 1:25



SECRETARIA DE EDUCAÇÃO

CENTRO ADMINISTRATIVO PREFEITO PEDRO CÂMARA
Av. Dr. Argem Gurgel Braga Herbster, 960 - Outra Banda - CEP: 61942-005
E-mail: gabinete.smempa@gmail.com

Prefeitura Municipal de Maranguape
Edilson Pereira de Sousa Filho
Eng Civil - CREA 135800

ASSINATURA RESPONSÁVEL
RNP - 0608839795

OBRA: VESTIÁRIO ESPAÇO ESPORTIVO		LOCAL: MARANGUAPE	
ASSUNTO: VISTA 1 - VESTIÁRIO		DATA: ABRIL/2025	PRANCHA: 07/09
DESENHO: BEATRIZ ABREU	RESPONSÁVEL TÉCNICO: EDILSON PEREIRA	ESCALA: 1/25	

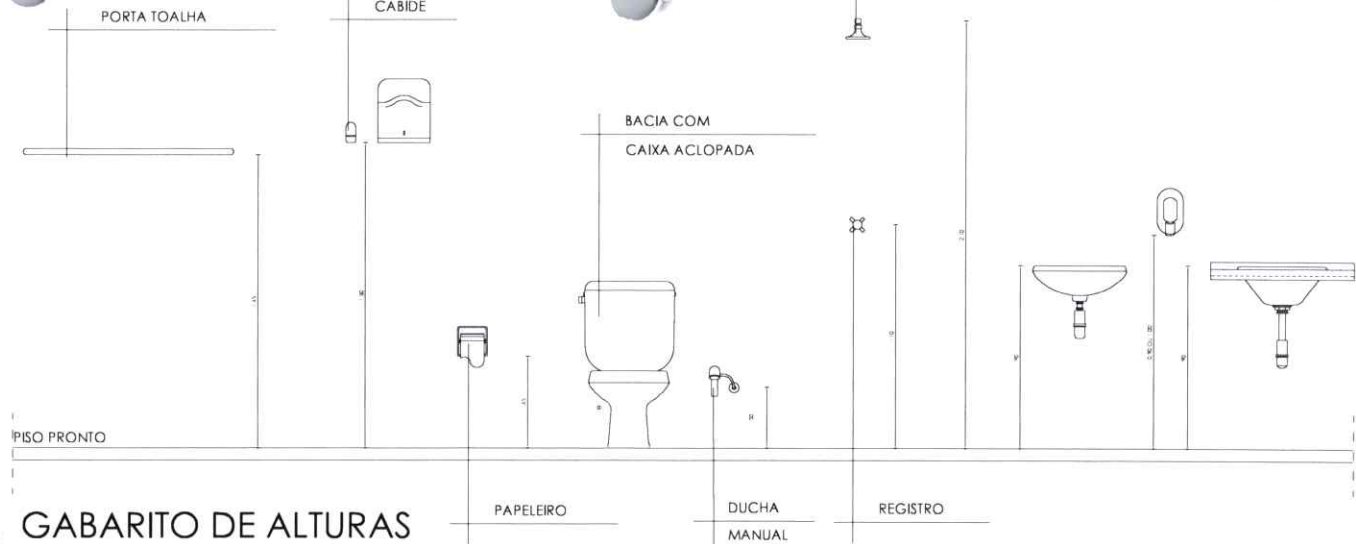

1 GABARITO DE ALTURAS
ESC. 1:25

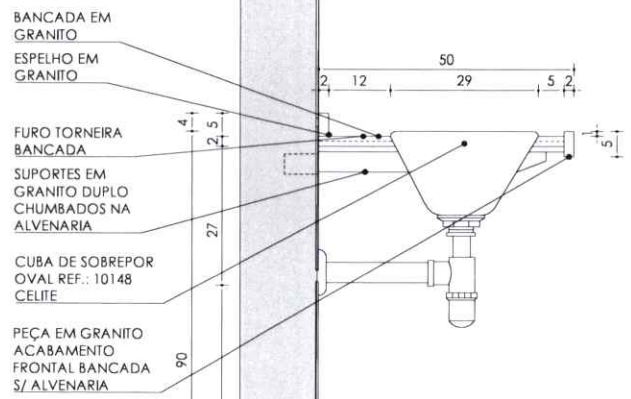

1 CORTE BANCADA
ESC. 1:10

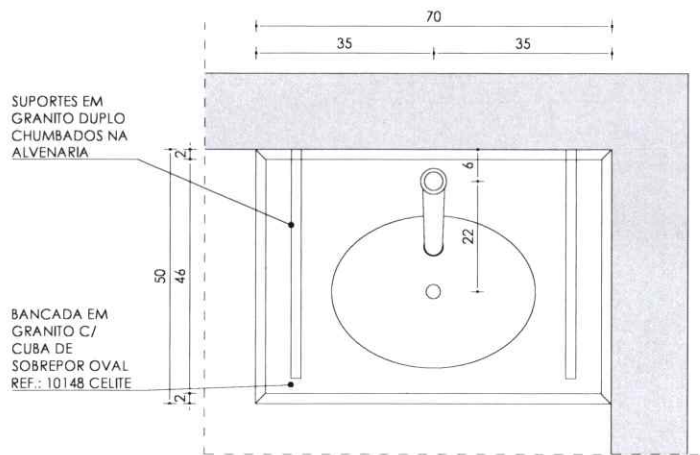

1 PLANTA BANCADA
ESC. 1:10

Prefeitura Municipal de Maranguape
Edilson Pereira de Sousa Filho
Eng Civil - CREA 135800

SECRETARIA DE EDUCAÇÃO
CENTRO ADMINISTRATIVO PREFEITO PEDRO CÂMARA
Av. Dr. Argeu Gurgel Braga Herbster, 960 - Outra Banda - CEP: 61942-005
E-mail: gabinete.smempa@gmail.com

ASSINATURA RESPONSÁVEL
RNP - 0608839795

OBRA:	VESTIÁRIO ESPAÇO ESPORTIVO	LOCAL:	MARANGUAPE
ASSUNTO:	DETALHES 1 - VESTIÁRIO	DATA:	ABRIL/2025
DESENHO:	BEATRIZ ABREU	RESPONSÁVEL TÉCNICO:	EDILSON PEREIRA
		ESCALA:	1/25
			08/09



Anotação de Responsabilidade Técnica - ART
Lei nº 6.496, de 7 de dezembro de 1977

CREA-CE

ART OBRA / SERVIÇO
Nº CE20251624303

Conselho Regional de Engenharia e Agronomia do Ceará

INICIAL

1. Responsável Técnico

EDILSON PEREIRA DE SOUZA FILHO

Título profissional: **ENGENHEIRO CIVIL**

RNP: **0608839795**

Registro: **13580D CE**

2. Dados do Contrato

Contratante: **PREFEITURA MUNICIPAL DE MARANGUAPE**

RUA MAJOR NAPOLEÃO LIMA

Complemento:

Bairro: **CENTRO**

Cidade: **MARANGUAPE**

UF: **CE**

CPF/CNPJ: **07.963.051/0001-68**

Nº: **2/122**

CEP: **61940180**

ART Vinculada: **CE20221100001**

Contrato: **Não especificado**

Celebrado em: **14/04/2025**

Valor: **R\$ 5.000,00**

Tipo de contratante: **Pessoa Jurídica de Direito Público**

Ação Institucional: **NENHUMA - NÃO OPTANTE**

3. Dados da Obra/Serviço

RUA MAJOR NAPOLEÃO LIMA

Complemento:

Bairro: **CENTRO**

Cidade: **MARANGUAPE**

UF: **CE**

Nº: **2/122**

CEP: **61940180**

Data de Início: **14/04/2025**

Previsão de término: **13/05/2025**

Coordenadas Geográficas: **-3.895481, -38.680369**

Finalidade: **Escolar**

Código: **Não Especificado**

Proprietário: **PREFEITURA MUNICIPAL DE MARANGUAPE**

CPF/CNPJ: **07.963.051/0001-68**

4. Atividade Técnica

	Quantidade	Unidade
14 - Elaboração		
80 - Projeto > CONSTRUÇÃO CIVIL > EDIFICAÇÕES > DE EDIFICAÇÃO > #1.1.1.1 - DE ALVENARIA	1,00	un
80 - Projeto > ELETROTÉCNICA > INSTALAÇÕES ELÉTRICAS > DE INSTALAÇÕES ELÉTRICAS EM BAIXA TENSÃO > #11.10.1.2 - PARA FINS COMERCIAIS	1,00	un
80 - Projeto > CONSTRUÇÃO CIVIL > INSTALAÇÕES HIDROSSANITÁRIAS > #1.4.1 - DE SISTEMA DE ÁGUA POTÁVEL	1,00	un
80 - Projeto > CONSTRUÇÃO CIVIL > INSTALAÇÕES HIDROSSANITÁRIAS > #1.4.3 - DE INSTALAÇÃO DE SISTEMA DE ESGOTO SANITÁRIO	1,00	un
80 - Projeto > CONSTRUÇÃO CIVIL > INSTALAÇÕES DE PREVENÇÃO E COMBATE A INCÊNDIO > #1.6.6 - DE PREVENÇÃO E COMBATE A INCÊNDIO E PÂNICO	1,00	un
35 - Elaboração de orçamento > CONSTRUÇÃO CIVIL > EDIFICAÇÕES > DE EDIFICAÇÃO > #1.1.1.1 - DE ALVENARIA	1,00	un
35 - Elaboração de orçamento > ELETROTÉCNICA > INSTALAÇÕES ELÉTRICAS > DE INSTALAÇÕES ELÉTRICAS EM BAIXA TENSÃO > #11.10.1.2 - PARA FINS COMERCIAIS	1,00	un
35 - Elaboração de orçamento > CONSTRUÇÃO CIVIL > INSTALAÇÕES HIDROSSANITÁRIAS > #1.4.1 - DE SISTEMA DE ÁGUA POTÁVEL	1,00	un
35 - Elaboração de orçamento > CONSTRUÇÃO CIVIL > INSTALAÇÕES HIDROSSANITÁRIAS > #1.4.3 - DE INSTALAÇÃO DE SISTEMA DE ESGOTO SANITÁRIO	1,00	un
35 - Elaboração de orçamento > CONSTRUÇÃO CIVIL > INSTALAÇÕES DE PREVENÇÃO E COMBATE A INCÊNDIO > #1.6.6 - DE PREVENÇÃO E COMBATE A INCÊNDIO E PÂNICO	1,00	un
35 - Elaboração de orçamento > MECÂNICA > SISTEMAS TÉRMICOS > DE SISTEMAS TÉRMICOS > #16.2.1.4 - DE CONDICIONAMENTO DE AR	1,00	un

Após a conclusão das atividades técnicas o profissional deve proceder a baixa desta ART

5. Observações

ART DE PROJETO E ORÇAMENTO P/ EXECUÇÃO DE AMPLIAÇÃO, REFORMA, CONSTRUÇÃO E MANUTENÇÃO PREDIAL DAS UNIDADES EDUCACIONAIS, INCLUINDO PROJETOS ESTRUTURAIS, ARQUITETÔNICOS, ELÉTRICOS E HIDRO-SANITÁRIOS.

6. Declarações

- Declaro que estou cumprindo as regras de acessibilidade previstas nas normas técnicas da ABNT, na legislação específica e no decreto n. 5296/2004.

7. Entidade de Classe

NENHUMA - NÃO OPTANTE

A autenticidade desta ART pode ser verificada em: <https://crea-ce.sitac.com.br/publico/>, com a chave: 5ycCC
 Impresso em: 25/04/2025 às 07:25:24 por: , ip: 201.20.66.95

www.crea-ce.org.br
 Tel: (85) 3453-5800

faleconosco@crea-ce.org.br
 Fax: (85) 3453-5804





Anotação de Responsabilidade Técnica - ART
Lei nº 6.496, de 7 de dezembro de 1977

CREA-CE

ART OBRA / SERVIÇO
Nº CE20251624303

Conselho Regional de Engenharia e Agronomia do Ceará

INICIAL

8. Assinaturas

Declaro serem verdadeiras as informações acima

_____ de _____ de _____
 Local data



Documento assinado eletronicamente
 com credenciais de login e senha

EDILSON PEREIRA DE SOUZA FILHO
 RNP: 0608839795
 Data: 25/04/2025 07:25:24

EDILSON PEREIRA DE SOUZA FILHO - CPF: 442.149.013-04

Documento assinado digitalmente



RAIMUNDO SOARES RAMOS JUNIOR
 Data: 25/04/2025 09:42:45-0300
 Verifique em <https://validar.itu.gov.br>

- CNPJ: 07.963.051/0001-68

9. Informações

* A ART é válida somente quando quitada, mediante apresentação do comprovante do pagamento ou conferência no site do Crea.

10. Valor

Valor da ART: **R\$ 103,03** Registrada em: **23/04/2025** Valor pago: **R\$ 103,03** Nosso Número: **8217886071**

A autenticidade desta ART pode ser verificada em: <https://crea-ce.sitac.com.br/publico/>, com a chave: 5ycCC
 Impresso em: 25/04/2025 às 07:25:24 por: , ip: 201.20.66.95

