Conselho de Arquitetura e Urbanismo
Registro de Responsabilidade Técnica - RRT

RRT SIMPLES
Nº 0000002222963

INICIAL
INDIVIDUAL

20140002222963

Nº 3057
M

1. Responsável Técnico

Registro Nacional: A2245-4 BRUNO DE FRANCO

Título do Profissional: Arquiteto e Urbanista

2. Dados do Contrato

CNPJ: 77.578.623/0001-70 Contratante: CASAALTA CONSTRUÇÕES LTDA.

Contrato Celebrado em 25/04/2014

Valor: R$ 1.000,00 Tipo do Contratante: Contratante Ação Institucional:

Data de Início: 25/04/2014 Previsão de término: 09/05/2014

Observação

Declaração: Declaro que na(s) atividade(s) registrada(s) neste RRT foram atendidas as regras de acessibilidade previstas nas normas técnicas de acessibilidade da ABNT, na legislação específica e no Decreto Federal nº 5.296, de 2 de dezembro de 2004.

3. Dados da Obra/Serviço

RUA FERNANDO SIMAS

Nº: 1222 Complemento:

Bairro: MERCÊS

UF: PR CEP: 80430190 Cidade: CURITIBA

Coordenadas Geográficas: 0 0

4. Atividade Técnica

Atividade: 1.1.2 - Projeto arquitetônico
Quantidade: 954,71 **Unidade:** m²

Após a conclusão das atividades técnicas o profissional deverá proceder a baixa deste **RRT**

5. Descrição

PROJETO ARQUITETÔNICO PADRÃO CMEI TIPO B.

6. Valor

7. Assinaturas

Declaro serem verdadeiras as informações acima

Curitiba, 29 de abril de 2014
Local data

BRUNO DE FRANCO - CPF: 184.183.509-97

CASAALTA CONSTRUÇÕES LTDA. - CNPJ: 77.578.623/0001-70

8. Informações

* O comprovante de pagamento deverá ser aposado ao RRT para comprovação de quitação

PREFEITURA MUNICIPAL DE PACATUBA - PMP
Nº 3058
M

CAIXA

Comprovante de pagamento de bloqueto

Via Internet Banking CAIXA

Nome:	CASAALTA CONSTRUCOES LTDA
Conta de débito:	2863 / 003 / 00000251-0

Representação numérica do código de barras:

00190.00009 02359.586001 02955.196189 7 60770000007083

Data do vencimento:	28/05/2014
Nome do banco:	BANCO DO BRASIL S/A
Valor (R$):	70,83
Identificação da operação:	RRT PROJ ARQ TIPO B

Data de débito:	29/04/2014
Data/hora da operação:	29/04/2014 11:31:35

Código da operação: 00224910
Chave de segurança: KWW8R643AZKS6V6S

Operação realizada com sucesso conforme as informações fornecidas pelo cliente.

SAC CAIXA: 0800 726 0101
Pessoas com deficiência auditiva: 0800 726 2492
Ouvidoria: 0800 725 7474
Help Desk CAIXA: 0800 726 0104

PREFEITURA DE
PACATUBA

PREFEITURA MUNICIPAL DE PACATUBA - PMP
Nº 3059
M

PAREDES DE PVC - MODULAÇÃO

PREFEITURA MUNICIPAL DE PACATUBA
R. Cel. João Carlos, Nº 345 – Centro
CEP. 61.801-215 - Pacatuba-CE

PREFEITURA MUNICIPAL DE PACATUBA - P.M.
Nº 3060
Página 1/1

Conselho de Arquitetura e Urbanismo
Registro de Responsabilidade Técnica - RRT

RRT SIMPLES
Nº 0000001384645

INICIAL
INDIVIDUAL

20130001384645

1. Responsável Técnico

Registro Nacional: A9962-1 FAUSTO EDUARDO URRESTA ORBES

Título do Profissional: Arquiteto e Urbanista

2. Dados do Contrato

CNPJ: 09.028.547/0001-70 Contratante: GLOBAL HOUSING INTERNATIONAL DO BRASIL

Contrato: 29 Celebrado em 22/07/2013

Valor: R$ 600,00 Tipo do Contratante: Pessoa jurídica de direito privado Ação Institucional:

Data de início: 22/07/2013 Previsão de término: 22/08/2013

Observação:

Declaração: Declaro que estou cumprindo as regras de acessibilidade previstas nas normas técnicas da ABNT, na legislação específica e no decreto n. 5296/2004.

3. Dados da Obra/Serviço

RUA Vereador Edson Luis Braga

Nº: 49 Complemento: Anexo à Sigmacrom

Bairro: Porto Grande

UF: SC CEP: 89245000 Cidade: ARAQUARI

Coordenadas Geográficas: 0 0

4. Atividade Técnica

Atividade: 1.2.2 - Projeto de estrutura de concreto
Quantidade: 1.198,59 Unidade: m²

Após a conclusão das atividades técnicas o profissional deverá proceder a baixa desta RRT

5. Descrição

Verificação de Paredes estruturasis em pvc/concreto quanto à compressão em edificação destinada a Escola.

6. Valor

7. Assinaturas

Declaro serem verdadeiras as informações acima

JOINVILLE, 22 de JULHO de 2013
Local data

FAUSTO EDUARDO URRESTA ORBES - CPF: 509.878.717-04

GLOBAL HOUSING INTERNATIONAL DO BRASIL - CNPJ: 09.028.547/0001-70

8. Informações

* O comprovante de pagamento deverá ser apensado documento RRT para comprovação de quitação

A autenticidade desta RRT pode ser verificada em: https://siccau.caubr.org.br/app/view/sight/externo/form-Servicos, com a chave: C121D2
Impresso em: 22/07/2013 às 13:41:58 por: FAUSTO EDUARDO URRESTA ORBES, ip: 177.16.129.250

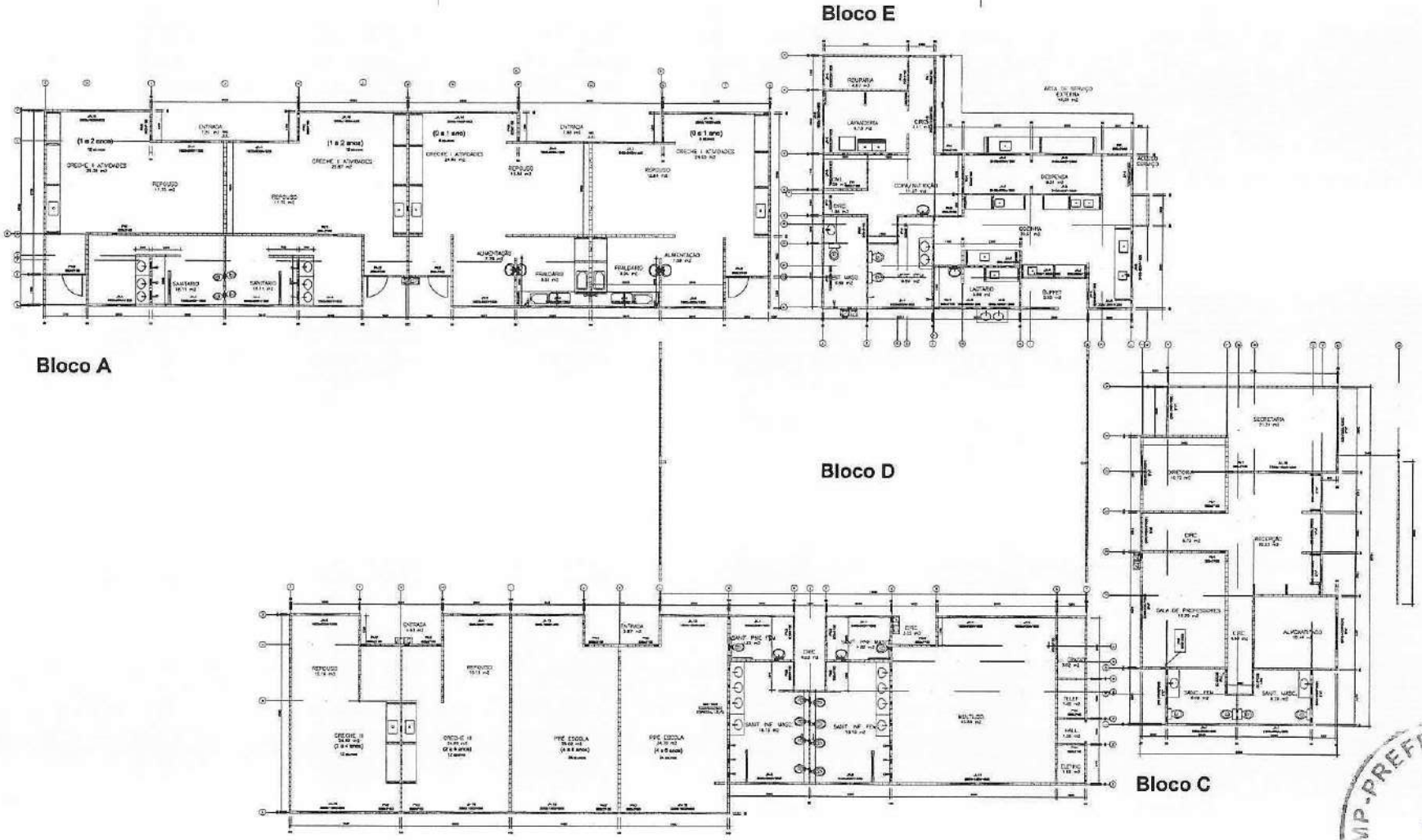

REV.	DATA	DESCRIÇÃO	POR
001	22/05/13	Revisado	Jefferson Zimmer
002	06/08/13	Revisado	Jefferson Zimmer
003	18/09/13	Revisado	Jefferson Zimmer
004	04/12/13	Revisado	Jefferson Zimmer
005	12/08/14	Revisado	Jefferson Zimmer

PROJETISTA	Jefferson Zimmer
DATA	22/05/13

EMPRESA
Global housing International

OBRA
Escola Tipo B

DETALHE
Planta Baixa Geral

PROJEÇÃO

PRANCHA
01/101

FNDE Fundo Nacional de Desenvolvimento da Educação

Ministério da Educação

GOVERNO FEDERAL BRASIL PAÍS RICO É PAÍS SEM POBREZA

PMP-PREFEITURA MUNICIPAL DE PACATUBA
Nº 3061

Bloco E

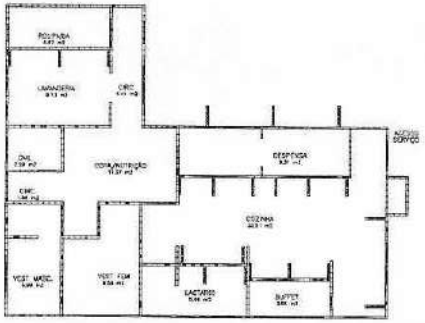

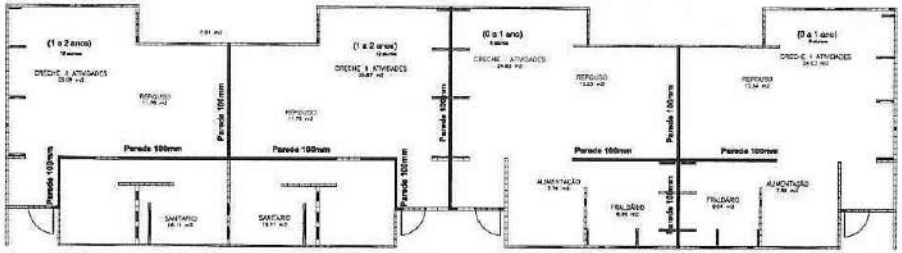

Bloco A

Bloco D

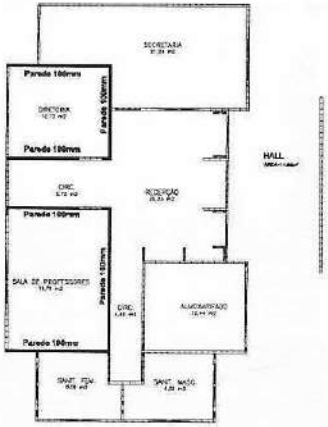

Bloco C

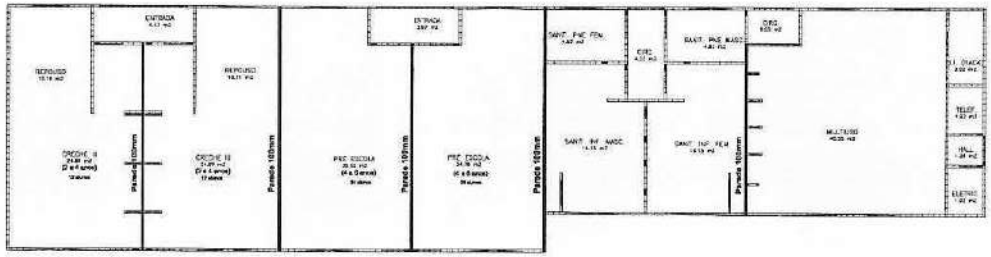

Bloco B

REV.	DATA	DESCRIÇÃO	POR
001	22/05/13	Revisado	Jefferson Zimmer
002	06/06/13	Revisado	Jefferson Zimmer
003	18/09/13	Revisado	Jefferson Zimmer
004	04/12/13	Revisado	Jefferson Zimmer
005	12/08/14	Revisado	Jefferson Zimmer

PROJETISTA	Jefferson Zimmer
DATA	22/05/13

EMPRESA
Global housing International

OBRA
Escola Tipo B

DETALHE
Planta Baixa Paredes 100mm

PROJEÇÃO

PRANCHA
02/101

FNDE Fundo Nacional de Desenvolvimento da Educação

Ministério da Educação

GOVERNO FEDERAL BRASIL PAÍS RICO É PAÍS SEM POBREZA

PMP-PREFEITURA MUNICIPAL DE PACATUBA Nº 3062

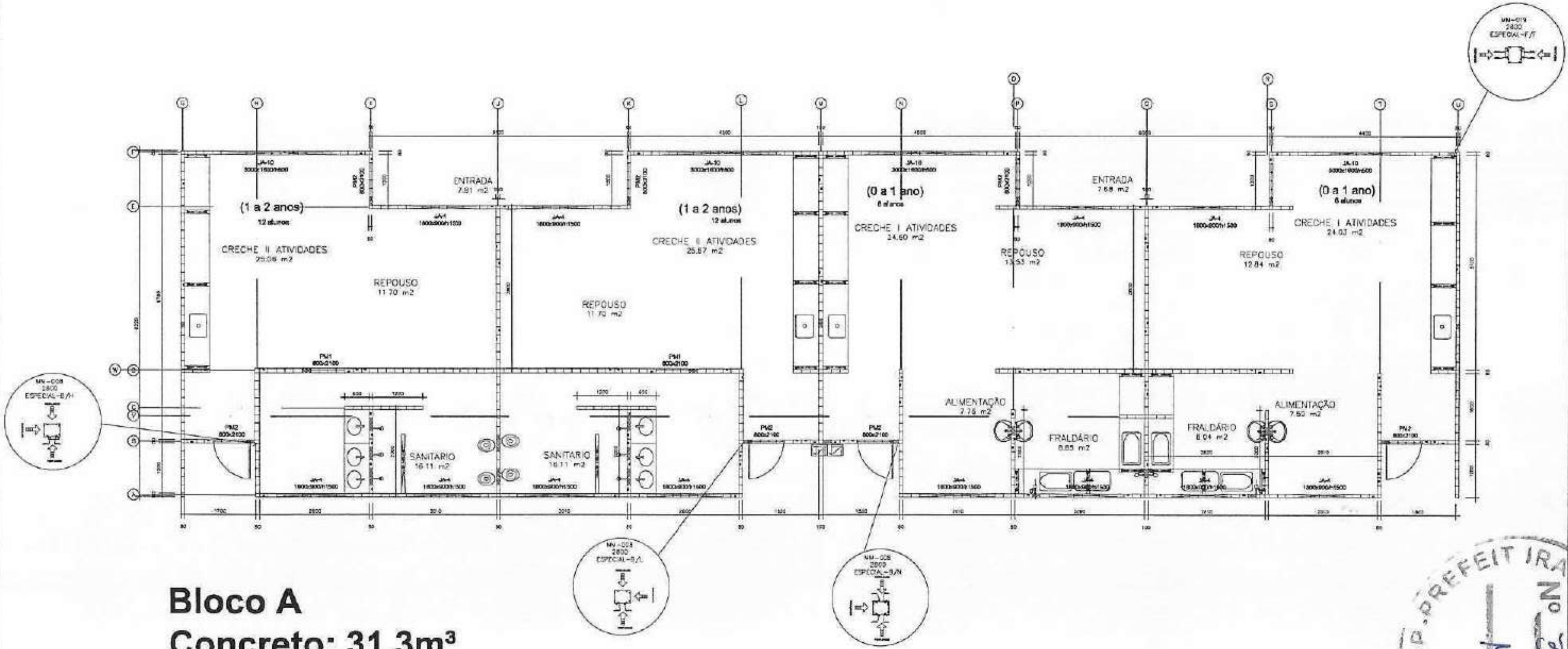

Bloco A
Concreto: 31,3m³

REV.	DATA	DESCRIÇÃO	POR
001	22/05/13	Revisado	Jefferson Zimmer
002	06/08/13	Revisado	Jefferson Zimmer
003	18/09/13	Revisado	Jefferson Zimmer
004	04/12/13	Revisado	Jefferson Zimmer
005	12/08/14	Revisado	Jefferson Zimmer

FNDE Fundo Nacional de Desenvolvimento da Educação — Ministério da Educação — GOVERNO FEDERAL BRASIL PAÍS RICO É PAÍS SEM POBREZA

PROJETISTA	Jefferson Zimmer
DATA	22/05/13

EMPRESA
Global housing International
OBRA
Escola Tipo B
DETALHE
Planta Baixa Bloco A

PROJEÇÃO	PRANCHA
	03/101

PREFEITURA MUNICIPAL DE ... - PMP
Nº 3063
M

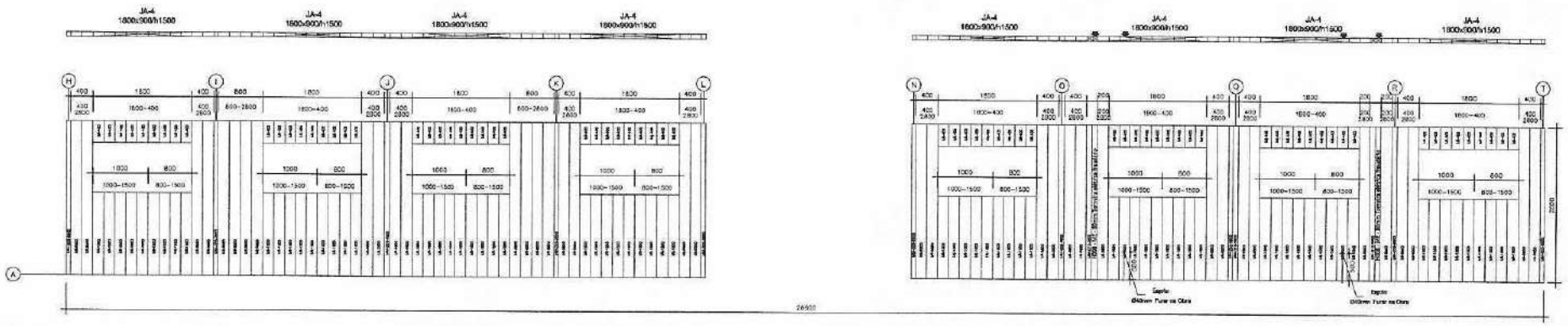

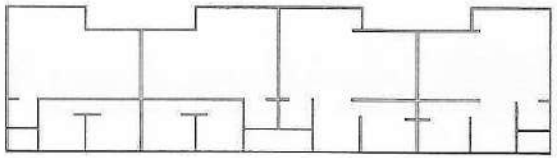

REV.	DATA	DESCRIÇÃO	POR
001	22/05/13	Revisado	Jefferson Zimmer
002	05/08/13	Revisado	Jefferson Zimmer
003	18/09/13	Revisado	Jefferson Zimmer
004	04/12/13	Revisado	Jefferson Zimmer
005	12/08/14	Revisado	Jefferson Zimmer

FNDE Fundo Nacional de Desenvolvimento da Educação

Ministério da Educação

GOVERNO FEDERAL BRASIL PAÍS RICO É PAÍS SEM POBREZA

PROJETISTA	Jefferson Zimmer
DATA	22/05/13

EMPRESA
Global housing International

OBRA
Escola Tipo B

DETALHE
Bloco A Parede A

PROJEÇÃO

PRANCHA
04/101

PREFEITURA MUNICIPAL DE PACATUBA
Nº 3061

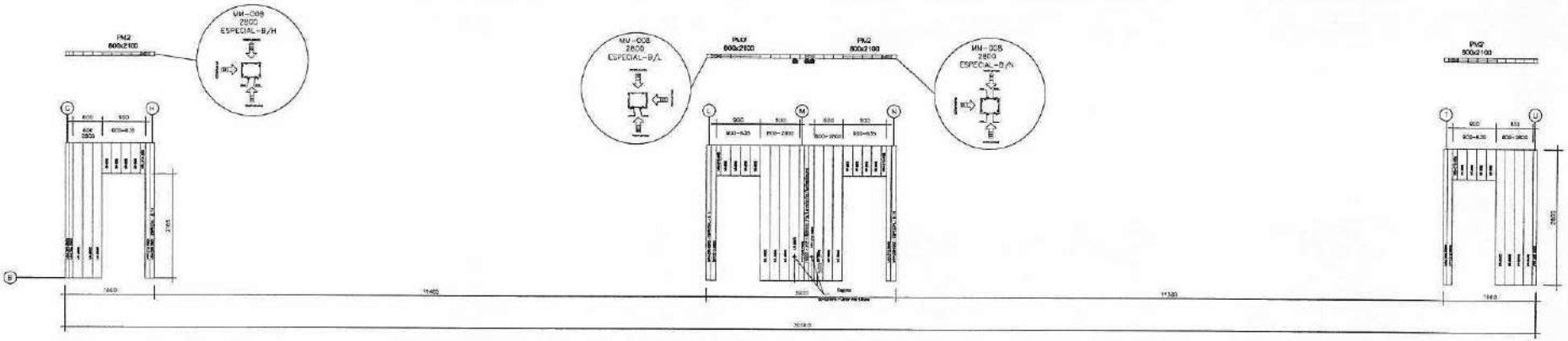

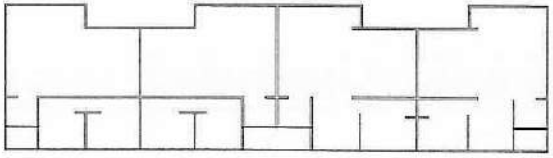

REV.	DATA	DESCRIÇÃO	POR
001	22/05/13	Revisado	Jefferson Zimmer
002	06/08/13	Revisado	Jefferson Zimmer
003	18/09/13	Revisado	Jefferson Zimmer
004	04/12/13	Revisado	Jefferson Zimmer
005	12/08/14	Revisado	Jefferson Zimmer

FNDE Fundo Nacional de Desenvolvimento da Educação

Ministério da Educação

GOVERNO FEDERAL BRASIL PAÍS RICO É PAÍS SEM POBREZA

PROJETISTA	Jefferson Zimmer
DATA	22/05/13

EMPRESA
Global housing International

OBRA
Escola Tipo B

DETALHE
Bloco A Parede B

PROJEÇÃO

PRANCHA
05/101

PMP-PREFEITURA MUNICIPAL DE PACATUBA
Nº 3065

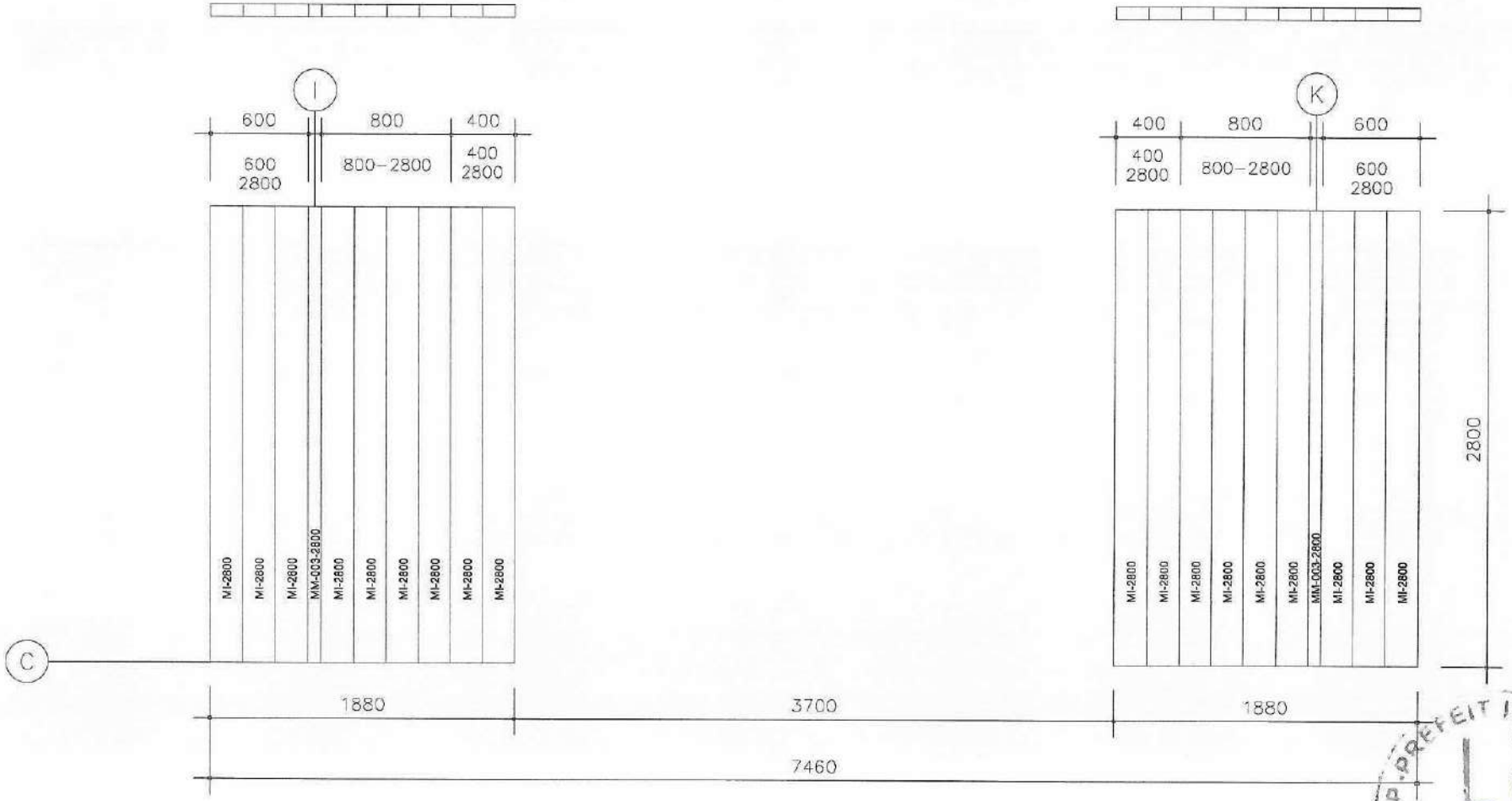

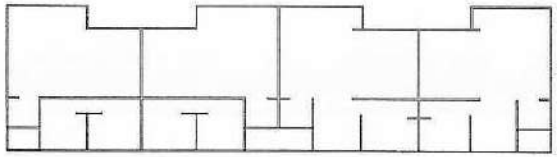

REV.	DATA	DESCRIÇÃO	POR
001	22/05/13	Revisado	Jefferson Zimmer
002	05/08/13	Revisado	Jefferson Zimmer
003	18/09/13	Revisado	Jefferson Zimmer
004	04/12/13	Revisado	Jefferson Zimmer
005	12/08/14	Revisado	Jefferson Zimmer

FNDE Fundo Nacional de Desenvolvimento da Educação — Ministério da Educação — GOVERNO FEDERAL BRASIL PAÍS RICO É PAÍS SEM POBREZA

PROJETISTA	Jefferson Zimmer
DATA	22/05/13

EMPRESA: Global housing International

OBRA: Escola Tipo B

DETALHE: Bloco A Parede C

PROJEÇÃO

PRANCHA: 06/101

PREFEITURA MUNICIPAL DE PAÇATUBA
Nº 3066

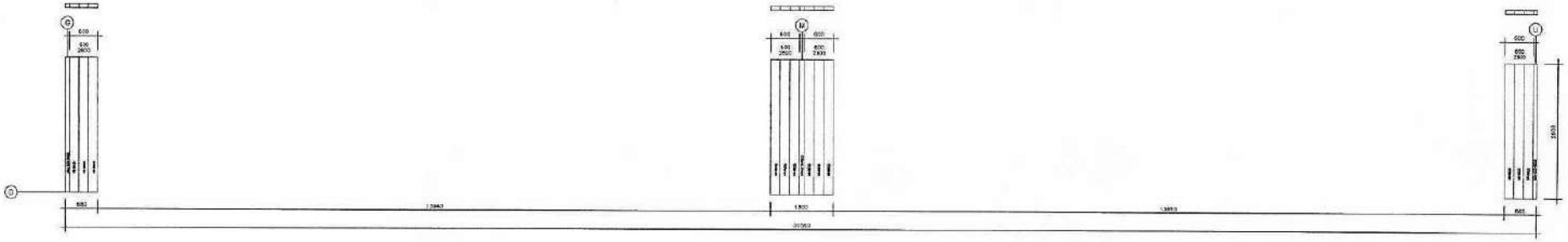

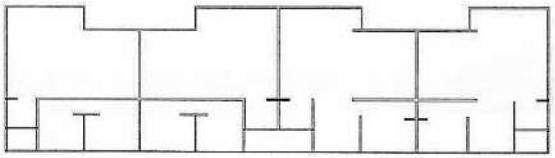

REV.	DATA	DESCRIÇÃO	POR
001	22/05/13	Revisado	Jefferson Zimmer
002	06/08/13	Revisado	Jefferson Zimmer
003	18/09/13	Revisado	Jefferson Zimmer
004	04/12/13	Revisado	Jefferson Zimmer
005	12/08/14	Revisado	Jefferson Zimmer

FNDE Fundo Nacional de Desenvolvimento da Educação

Ministério da Educação

GOVERNO FEDERAL BRASIL PAÍS RICO É PAÍS SEM POBREZA

PROJETISTA	Jefferson Zimmer
DATA	22/05/13

EMPRESA
Global housing International

OBRA
Escola Tipo B

DETALHE
Bloco A Parede D

PROJEÇÃO

PRANCHA
07/101

PREFEITURA MUNICIPAL DE PACATUBA PMP Nº 3067

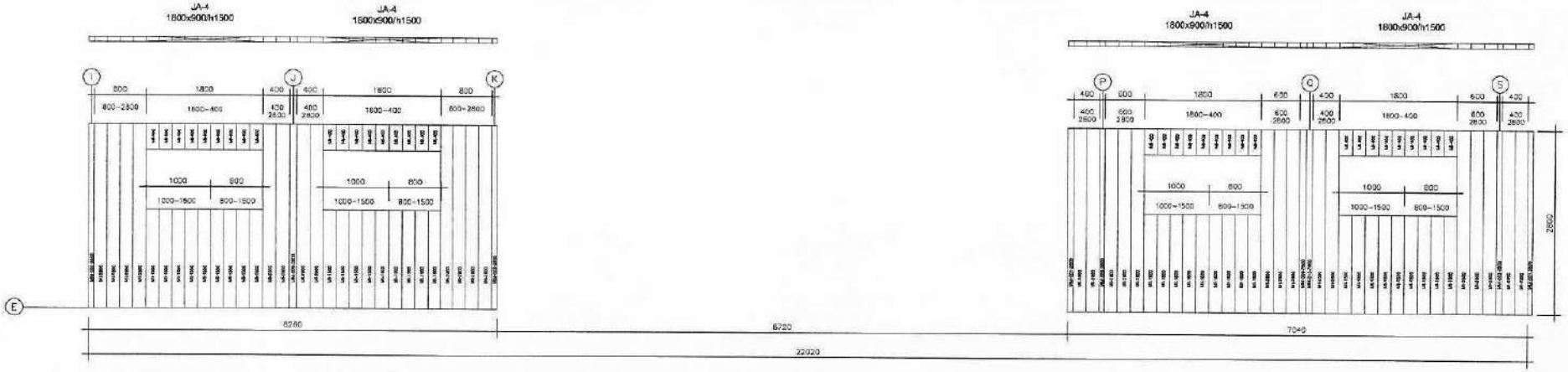

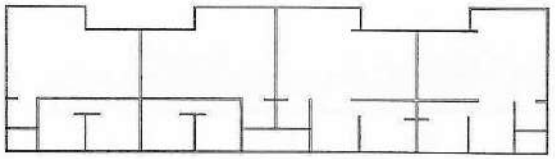

REV.	DATA	DESCRIÇÃO	POR
001	22/05/13	Revisado	Jefferson Zimmer
002	06/08/13	Revisado	Jefferson Zimmer
003	18/09/13	Revisado	Jefferson Zimmer
004	04/12/13	Revisado	Jefferson Zimmer
005	12/08/14	Revisado	Jefferson Zimmer

FNDE Fundo Nacional de Desenvolvimento da Educação

Ministério da Educação

GOVERNO FEDERAL BRASIL PAÍS RICO É PAÍS SEM POBREZA

PROJETISTA	Jefferson Zimmer
DATA	22/05/13

EMPRESA
Global housing International

OBRA
Escola Tipo B

DETALHE
Bloco A Parede E

PROJEÇÃO

PRANCHA
08/101

PMP-PREFEITURA MUNICIPAL DE PACAJÁ
Nº 3068

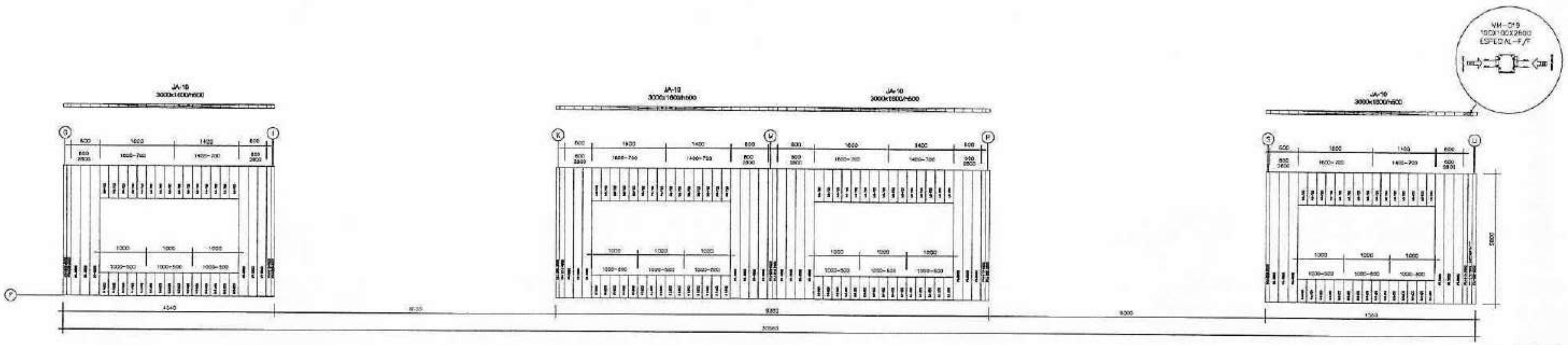

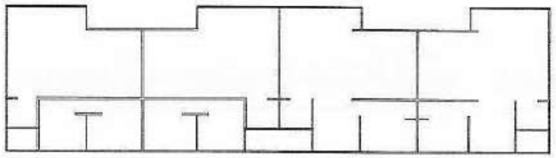

REV.	DATA	DESCRIÇÃO	POR
001	22/05/13	Revisado	Jefferson Zimmer
002	06/08/13	Revisado	Jefferson Zimmer
003	18/09/13	Revisado	Jefferson Zimmer
004	04/12/13	Revisado	Jefferson Zimmer
005	12/08/14	Revisado	Jefferson Zimmer

FNDE Fundo Nacional de Desenvolvimento da Educação — Ministério da Educação — GOVERNO FEDERAL BRASIL PAÍS RICO É PAÍS SEM POBREZA

PROJETISTA	Jefferson Zimmer
DATA	22/05/13

EMPRESA
Global housing International

OBRA
Escola Tipo B

DETALHE
Bloco A Parede F

PROJEÇÃO | PRANCHA
09/101

PREFEITURA MUNICIPAL DE ... - PMP
Nº 3069
1

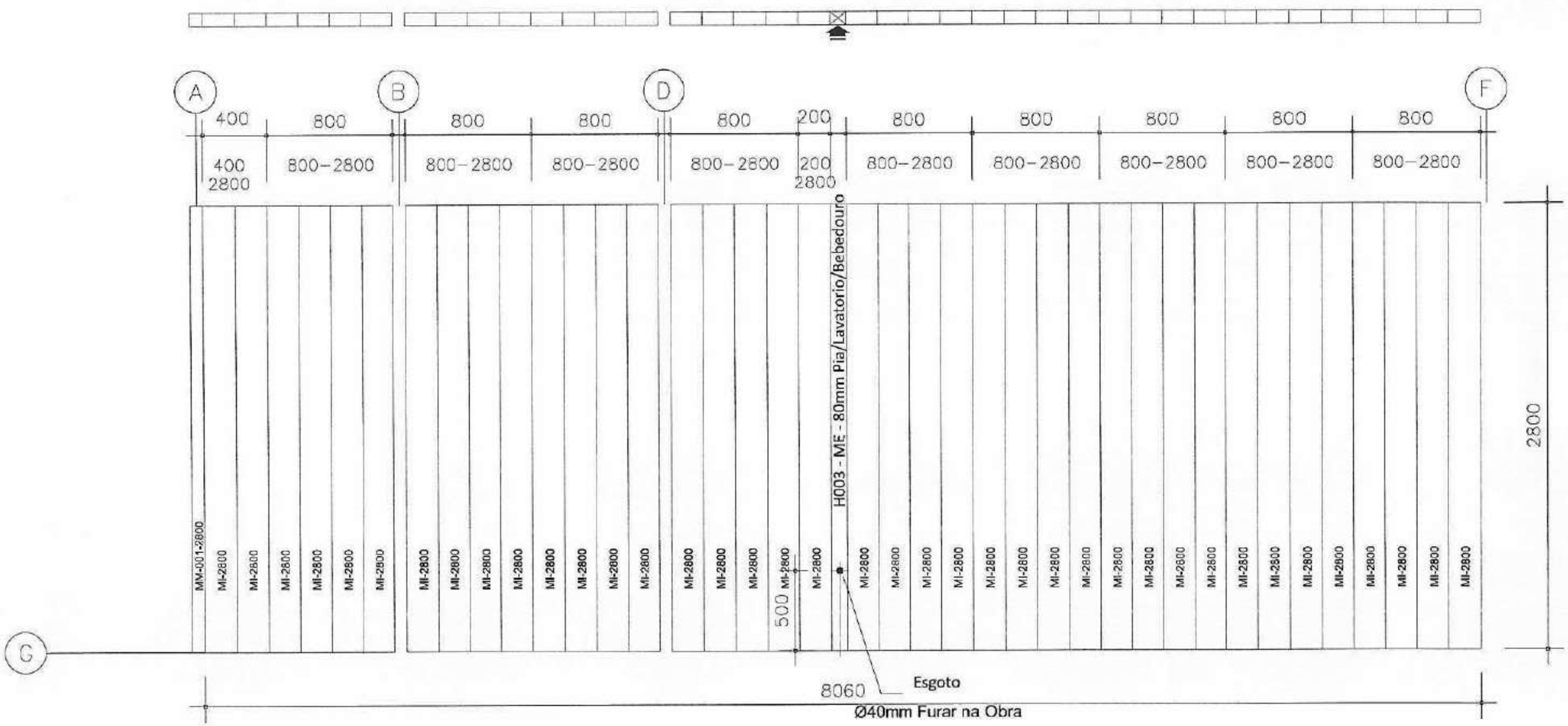

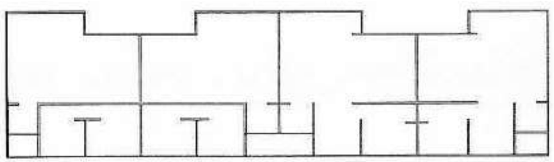

REV.	DATA	DESCRIÇÃO	POR
001	22/05/13	Revisado	Jefferson Zimmer
002	06/08/13	Revisado	Jefferson Zimmer
003	18/09/13	Revisado	Jefferson Zimmer
004	04/12/13	Revisado	Jefferson Zimmer
005	12/08/14	Revisado	Jefferson Zimmer

FNDE Fundo Nacional de Desenvolvimento da Educação
Ministério da Educação
GOVERNO FEDERAL BRASIL PAÍS RICO É PAÍS SEM POBREZA

PROJETISTA Jefferson Zimmer
DATA 22/05/13

EMPRESA Global housing International
OBRA Escola Tipo B
DETALHE Bloco A Parede G
PROJEÇÃO
PRANCHA 10/101

PREFEITURA MUNICIPAL DE ... Nº 3070

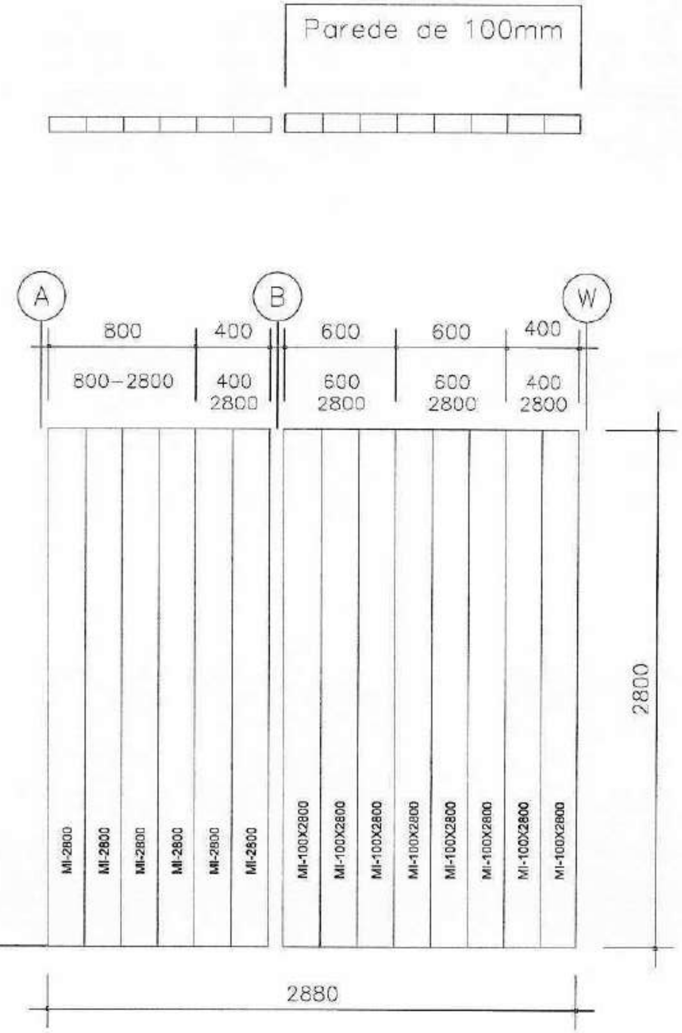

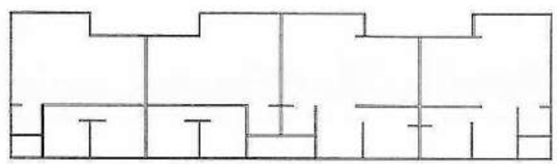

REV.	DATA	DESCRIÇÃO	POR
001	22/05/13	Revisado	Jefferson Zimmer
002	06/08/13	Revisado	Jefferson Zimmer
003	18/09/13	Revisado	Jefferson Zimmer
004	04/12/13	Revisado	Jefferson Zimmer
005	12/08/14	Revisado	Jefferson Zimmer

FNDE Fundo Nacional de Desenvolvimento da Educação — Ministério da Educação — GOVERNO FEDERAL BRASIL PAÍS RICO É PAÍS SEM POBREZA

PROJETISTA	Jefferson Zimmer
DATA	22/05/13

EMPRESA
Global housing International

OBRA
Escola Tipo B

DETALHE
Bloco A Parede H

PROJEÇÃO	PRANCHA
	11/101

PREFEITURA MUNICIPAL DE PACATUBA Nº 3071 M

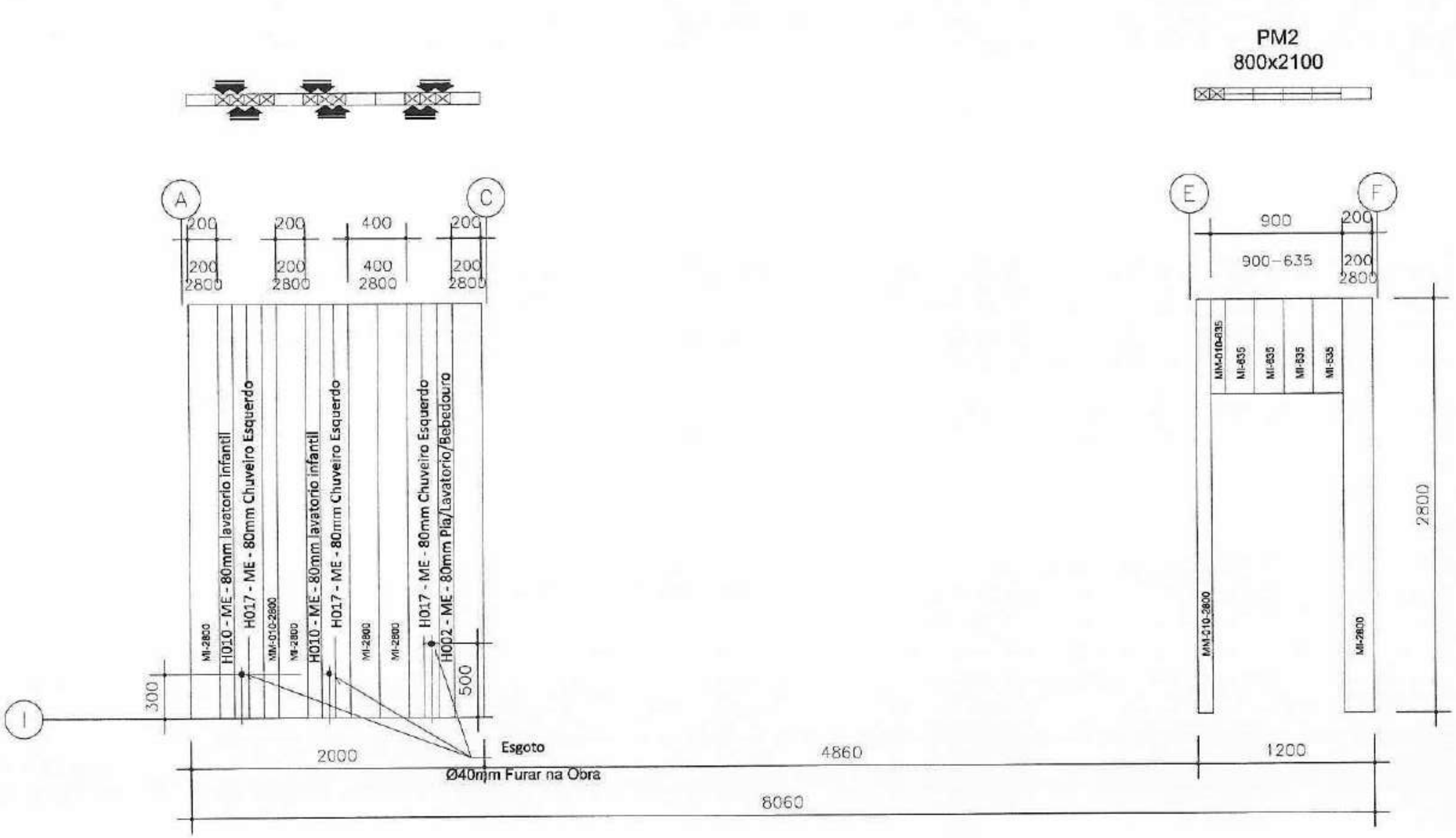

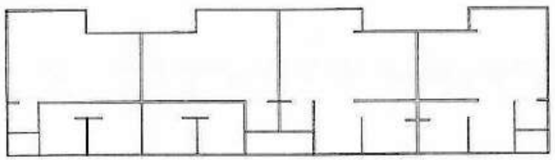

REV.	DATA	DESCRIÇÃO	POR
001	22/05/13	Revisado	Jefferson Zimmer
002	06/08/13	Revisado	Jefferson Zimmer
003	18/09/13	Revisado	Jefferson Zimmer
004	04/12/13	Revisado	Jefferson Zimmer
005	12/08/14	Revisado	Jefferson Zimmer

FNDE Fundo Nacional de Desenvolvimento da Educação — Ministério da Educação — GOVERNO FEDERAL BRASIL PAÍS RICO É PAÍS SEM POBREZA

PROJETISTA	Jefferson Zimmer
DATA	22/05/13

EMPRESA: Global housing International
OBRA: Escola Tipo B
DETALHE: Bloco A Parede I
PROJEÇÃO
PRANCHA: 12/101

PREFEITURA MUNICIPAL DE PACATUBA
Nº 3072
H

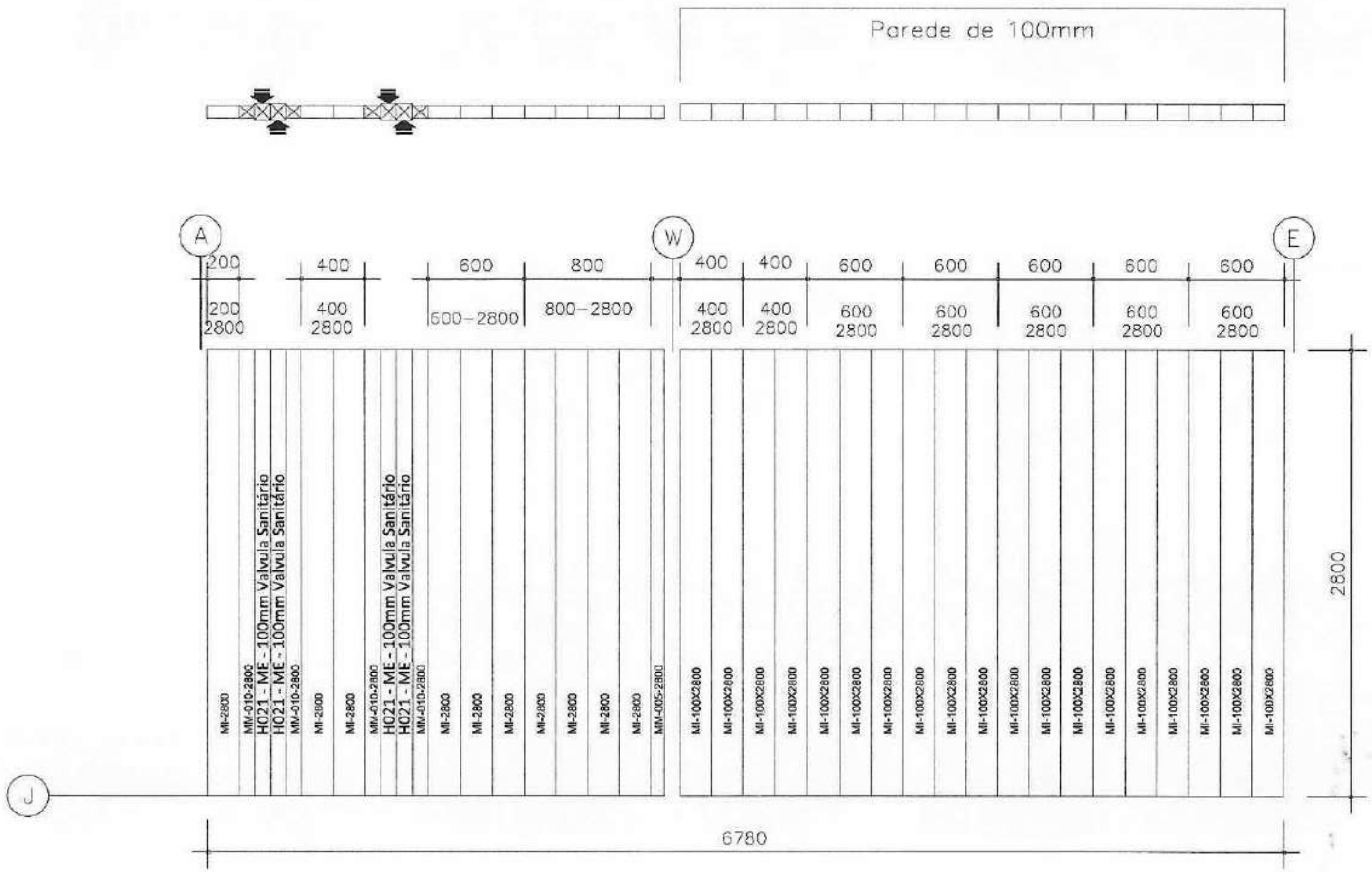

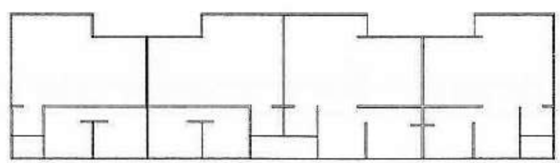

REV.	DATA	DESCRIÇÃO	POR
001	22/05/13	Revisado	Jefferson Zimmer
002	06/08/13	Revisado	Jefferson Zimmer
003	18/09/13	Revisado	Jefferson Zimmer
004	04/12/13	Revisado	Jefferson Zimmer
005	12/08/14	Revisado	Jefferson Zimmer

FNDE Fundo Nacional de Desenvolvimento da Educação

Ministério da Educação

GOVERNO FEDERAL BRASIL PAÍS RICO É PAÍS SEM POBREZA

PROJETISTA	Jefferson Zimmer
DATA	22/05/13

EMPRESA
Global housing International

OBRA
Escola Tipo B

DETALHE
Bloco A Parede J

PROJEÇÃO

PRANCHA
13/101

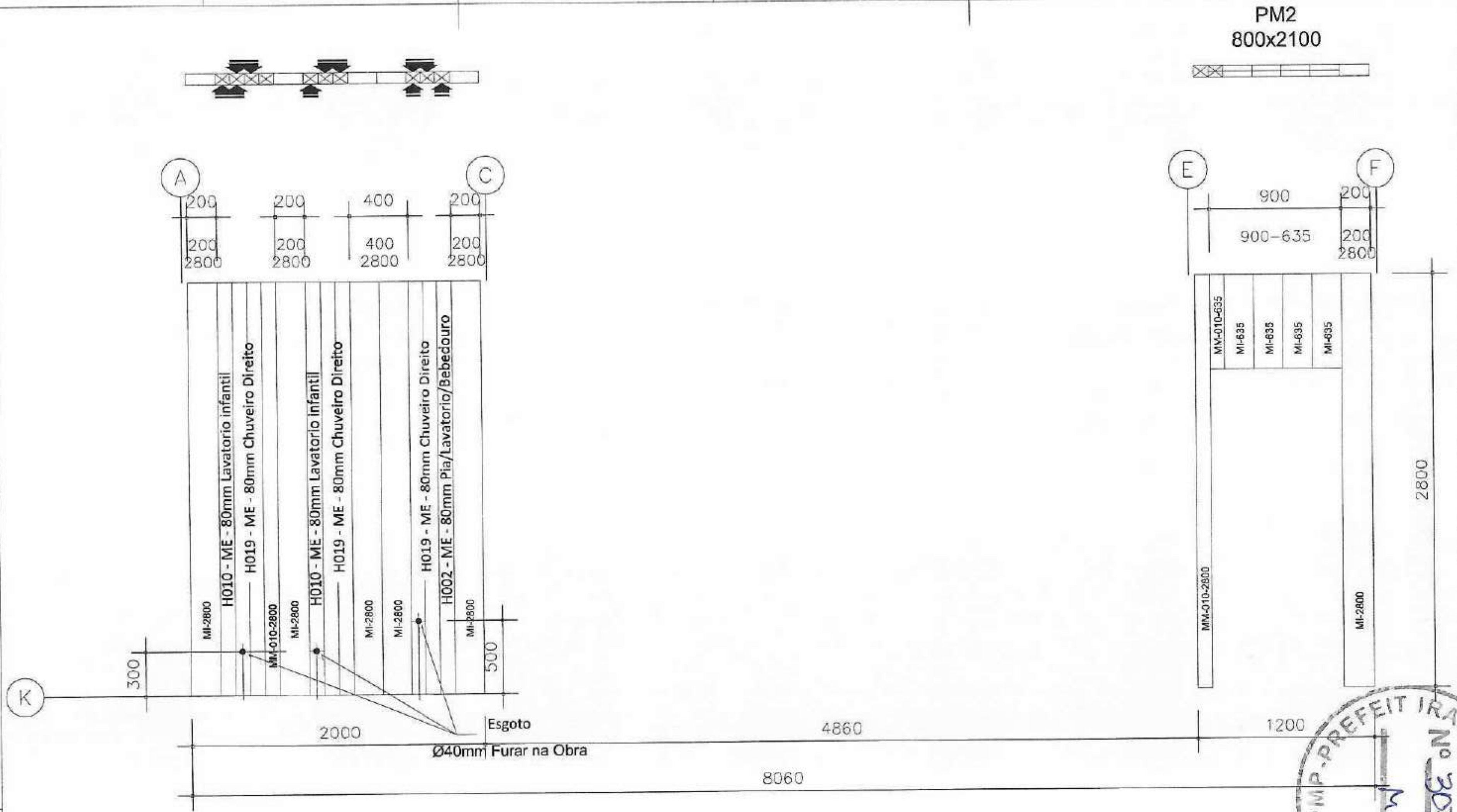

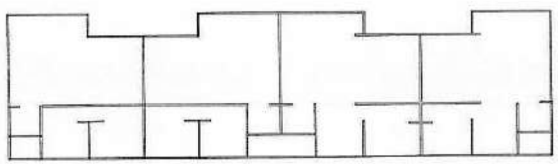

REV.	DATA	DESCRIÇÃO	POR
001	22/05/13	Revisado	Jefferson Zimmer
002	06/08/13	Revisado	Jefferson Zimmer
003	18/09/13	Revisado	Jefferson Zimmer
004	04/12/13	Revisado	Jefferson Zimmer
005	12/06/14	Revisado	Jefferson Zimmer

FNDE Fundo Nacional de Desenvolvimento da Educação — Ministério da Educação — GOVERNO FEDERAL BRASIL PAÍS RICO É PAÍS SEM POBREZA

PROJETISTA	Jefferson Zimmer
DATA	22/05/13

EMPRESA
Global housing International
OBRA
Escola Tipo B
DETALHE
Bloco A Parede K
PROJEÇÃO
PRANCHA
14/101

PREFEITURA MUNICIPAL DE PACATUBA - PMP
Nº 3074

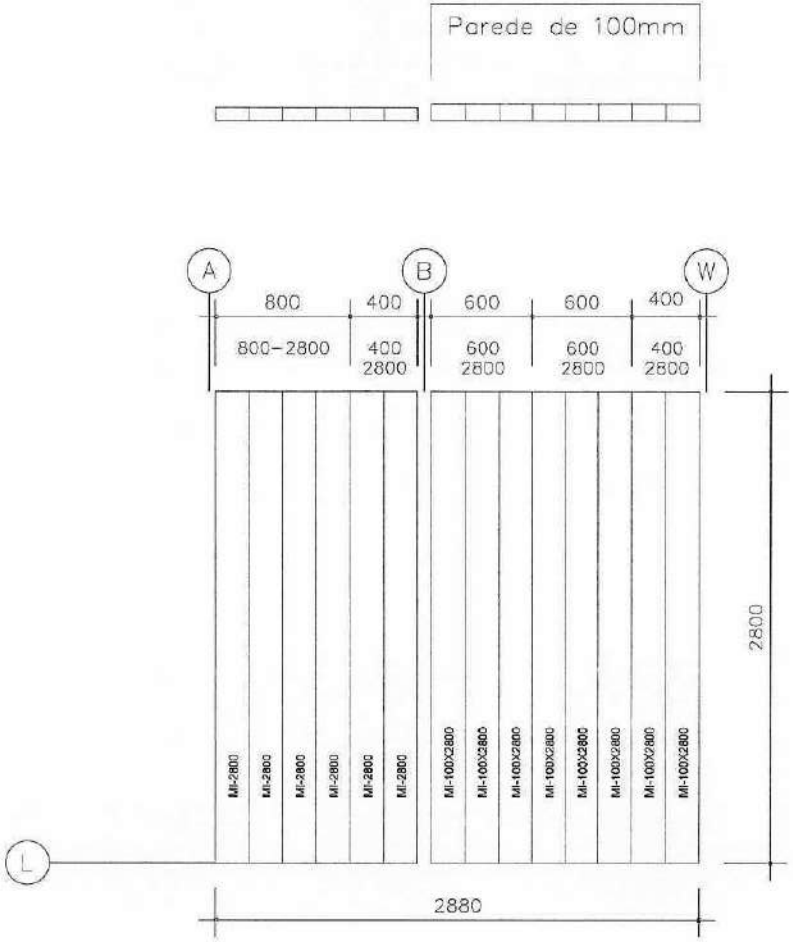

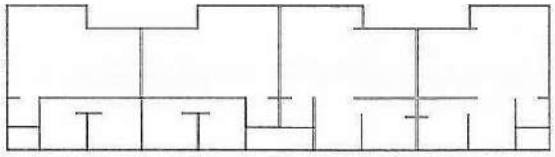

REV.	DATA	DESCRIÇÃO	POR
001	22/05/13	Revisado	Jefferson Zimmer
002	05/08/13	Revisado	Jefferson Zimmer
003	18/09/13	Revisado	Jefferson Zimmer
004	04/12/13	Revisado	Jefferson Zimmer
005	12/08/14	Revisado	Jefferson Zimmer

FNDE Fundo Nacional de Desenvolvimento da Educação

Ministério da Educação

GOVERNO FEDERAL BRASIL PAÍS RICO É PAÍS SEM POBREZA

PROJETISTA	Jefferson Zimmer
DATA	22/05/13

EMPRESA
Global housing International

OBRA
Escola Tipo B

DETALHE
Bloco A Parede L

PROJEÇÃO

PRANCHA
15/101

PMP-PREFEITURA MUNICIPAL
Nº 3075

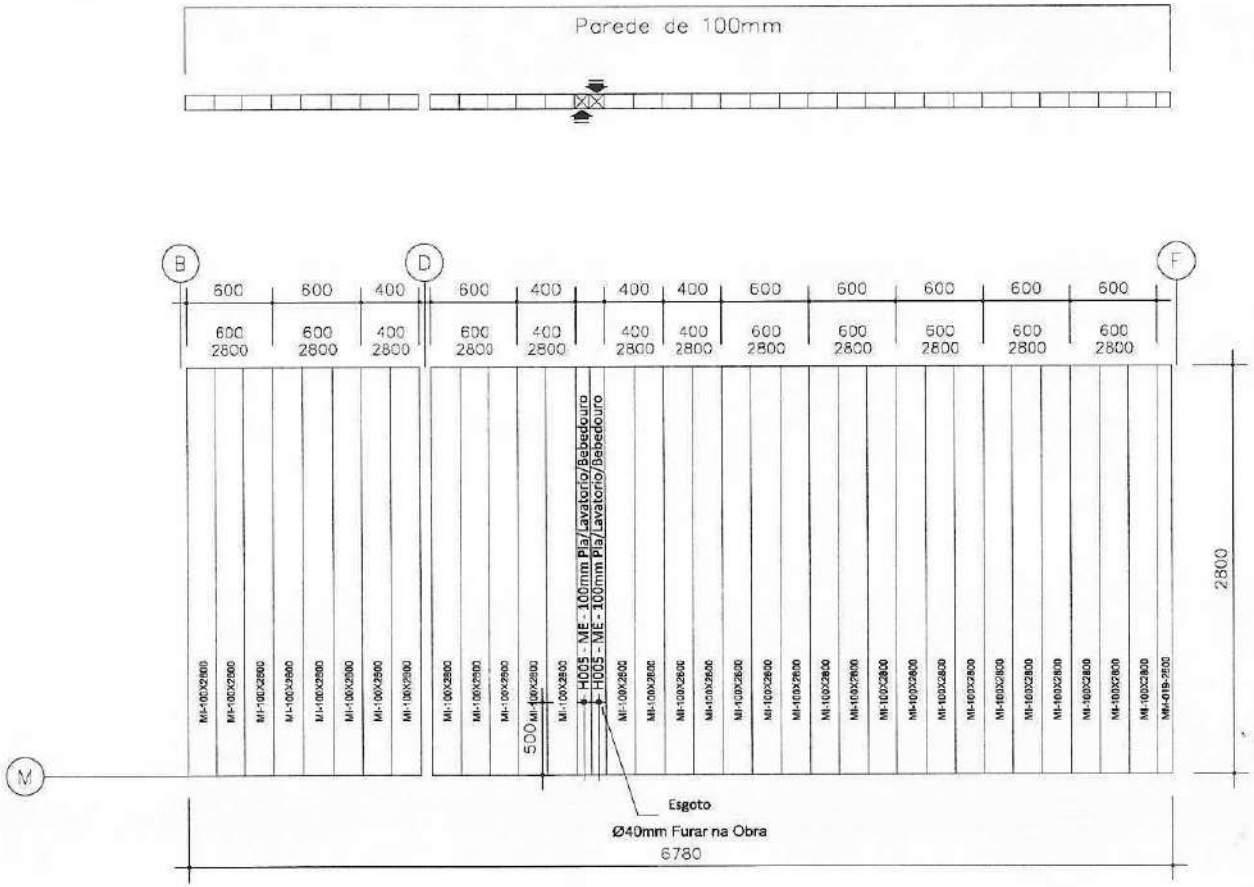

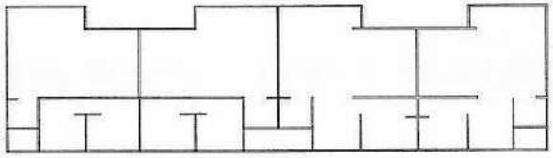

REV.	DATA	DESCRIÇÃO	POR
001	22/05/13	Revisado	Jefferson Zimmer
002	06/08/13	Revisado	Jefferson Zimmer
003	18/09/13	Revisado	Jefferson Zimmer
004	04/12/13	Revisado	Jefferson Zimmer
005	12/06/14	Revisado	Jefferson Zimmer

FNDE Fundo Nacional de Desenvolvimento da Educação — Ministério da Educação — GOVERNO FEDERAL BRASIL PAÍS RICO É PAÍS SEM POBREZA

PROJETISTA	Jefferson Zimmer
DATA	22/05/13

EMPRESA: Global housing International

OBRA: Escola Tipo B

DETALHE: Bloco A Parede M

PROJEÇÃO | PRANCHA: 16/101

PMP - PREFEITURA MUNICIPAL DE PACATUBA
Nº 3076

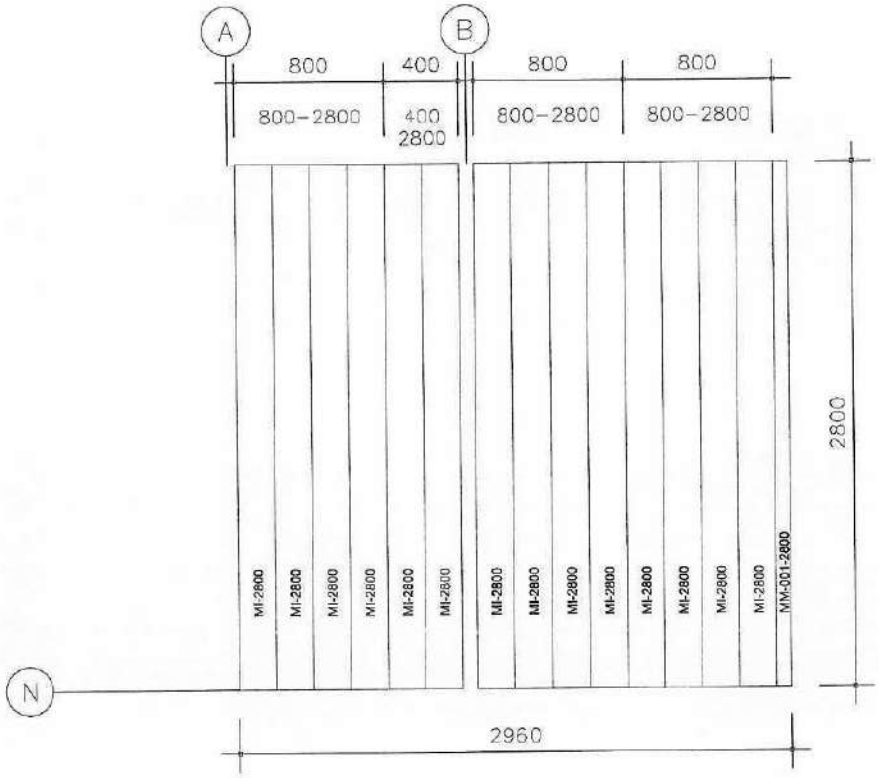

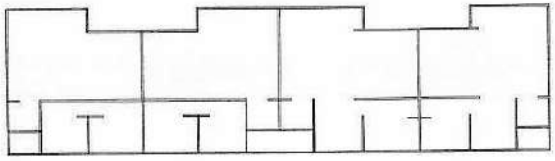

REV.	DATA	DESCRIÇÃO	POR
001	22/05/13	Revisado	Jefferson Zimmer
002	06/08/13	Revisado	Jefferson Zimmer
003	18/09/13	Revisado	Jefferson Zimmer
004	04/12/13	Revisado	Jefferson Zimmer
005	12/08/14	Revisado	Jefferson Zimmer

FNDE Fundo Nacional de Desenvolvimento da Educação

Ministério da Educação

GOVERNO FEDERAL BRASIL PAÍS RICO É PAÍS SEM POBREZA

PROJETISTA	Jefferson Zimmer
DATA	22/05/13

EMPRESA
Global housing International

OBRA
Escola Tipo B

DETALHE
Bloco A Parede N

PROJEÇÃO

PRANCHA
17/101

PMP-PREFEITURA MUNICIPAL
Nº 3077

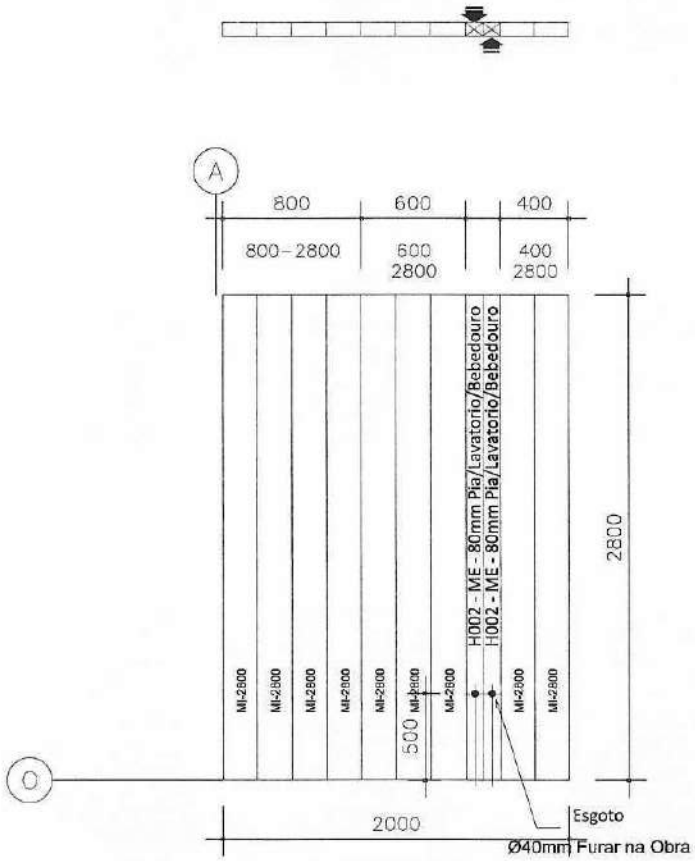

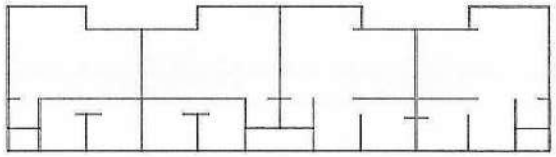

REV.	DATA	DESCRIÇÃO	POR
001	22/05/13	Revisado	Jefferson Zimmer
002	06/06/13	Revisado	Jefferson Zimmer
003	18/09/13	Revisado	Jefferson Zimmer
004	04/12/13	Revisado	Jefferson Zimmer
005	12/08/14	Revisado	Jefferson Zimmer

FNDE Fundo Nacional de Desenvolvimento da Educação

Ministério da Educação

GOVERNO FEDERAL BRASIL PAÍS RICO É PAÍS SEM POBREZA

PROJETISTA	Jefferson Zimmer
DATA	22/05/13

EMPRESA
Global housing International

OBRA
Escola Tipo B

DETALHE
Bloco A Parede O

PROJEÇÃO

PRANCHA
18/101

PMP-PREFEITURA MUNICIPAL DE PACATUBA
Nº 3078

PM2
800x2100

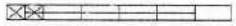

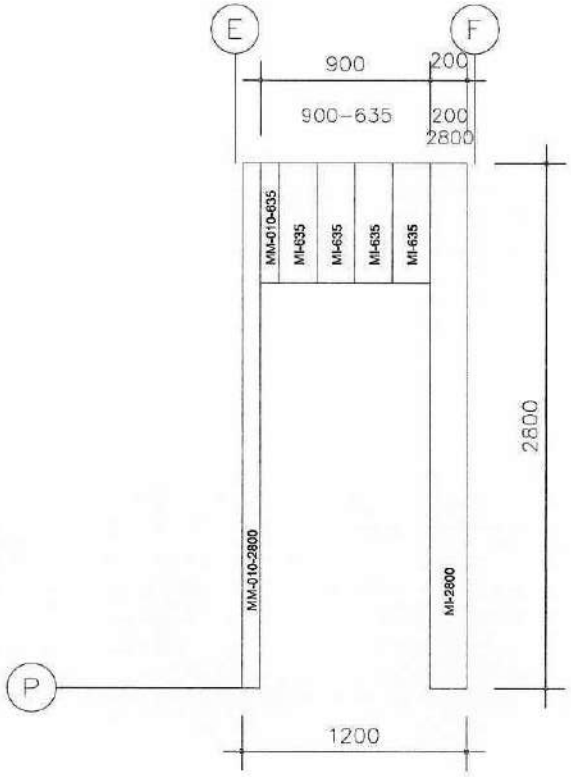

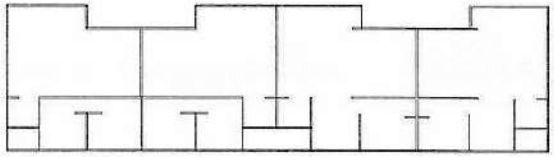

REV.	DATA	DESCRIÇÃO	POR
001	22/05/13	Revisado	Jefferson Zimmer
002	06/08/13	Revisado	Jefferson Zimmer
003	16/09/13	Revisado	Jefferson Zimmer
004	04/12/13	Revisado	Jefferson Zimmer
005	12/08/14	Revisado	Jefferson Zimmer

FNDE Fundo Nacional de Desenvolvimento da Educação
Ministério da Educação
GOVERNO FEDERAL BRASIL PAÍS RICO É PAÍS SEM POBREZA

PROJETISTA	Jefferson Zimmer
DATA	22/05/13

EMPRESA
Global housing International

OBRA
Escola Tipo B

DETALHE
Bloco A Parede P

PROJEÇÃO

PRANCHA
19/101

PREFEITURA MUNICIPAL DE PACATUBA - PMP
Nº 3079

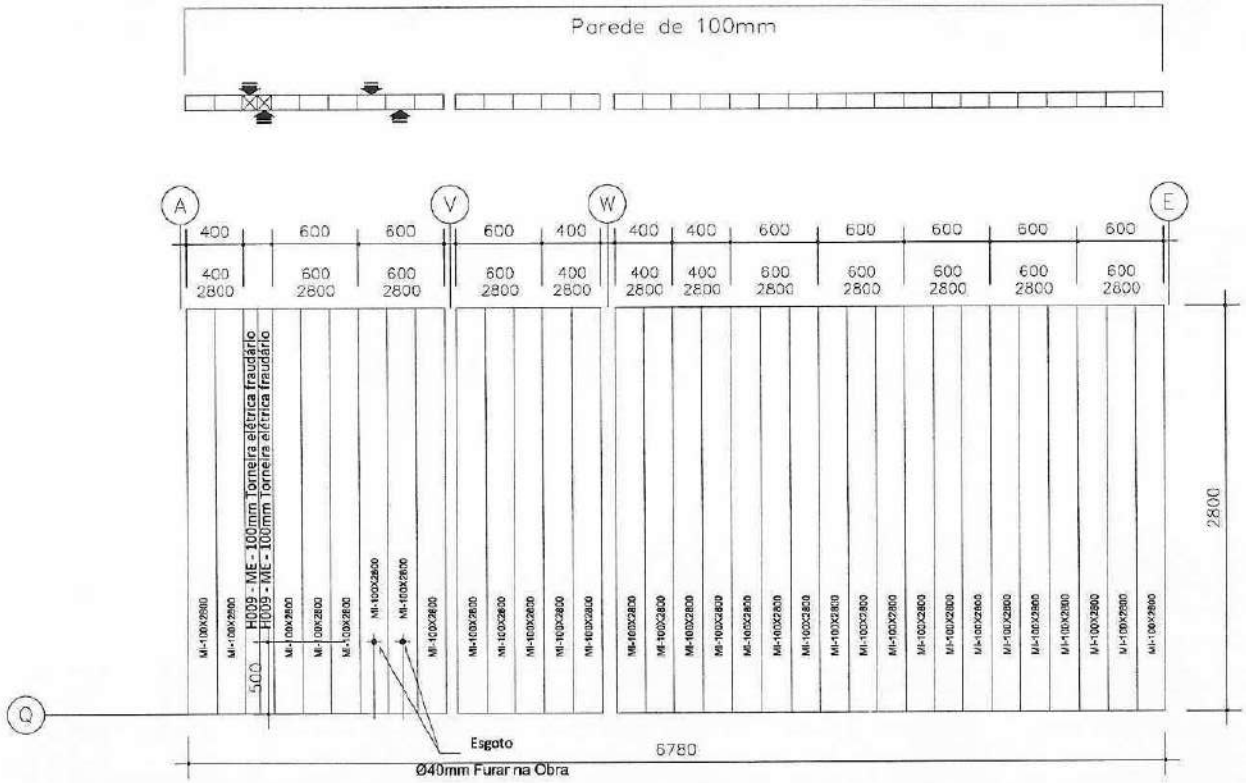

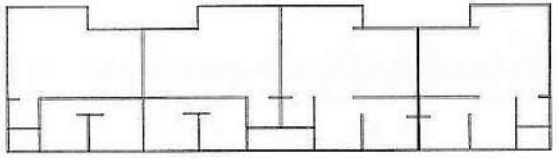

REV.	DATA	DESCRIÇÃO	POR
001	22/05/13	Revisado	Jefferson Zimmer
002	06/08/13	Revisado	Jefferson Zimmer
003	18/09/13	Revisado	Jefferson Zimmer
004	04/12/13	Revisado	Jefferson Zimmer
005	12/08/14	Revisado	Jefferson Zimmer

FNDE Fundo Nacional de Desenvolvimento da Educação — Ministério da Educação — GOVERNO FEDERAL BRASIL PAÍS RICO É PAÍS SEM POBREZA

PROJETISTA	Jefferson Zimmer
DATA	22/05/13
EMPRESA	Global housing International
OBRA	Escola Tipo B
DETALHE	Bloco A Parede Q
PROJEÇÃO	
PRANCHA	20/101

PMP - PREFEITURA MUNICIPAL DE PACATUBA
Nº 3080

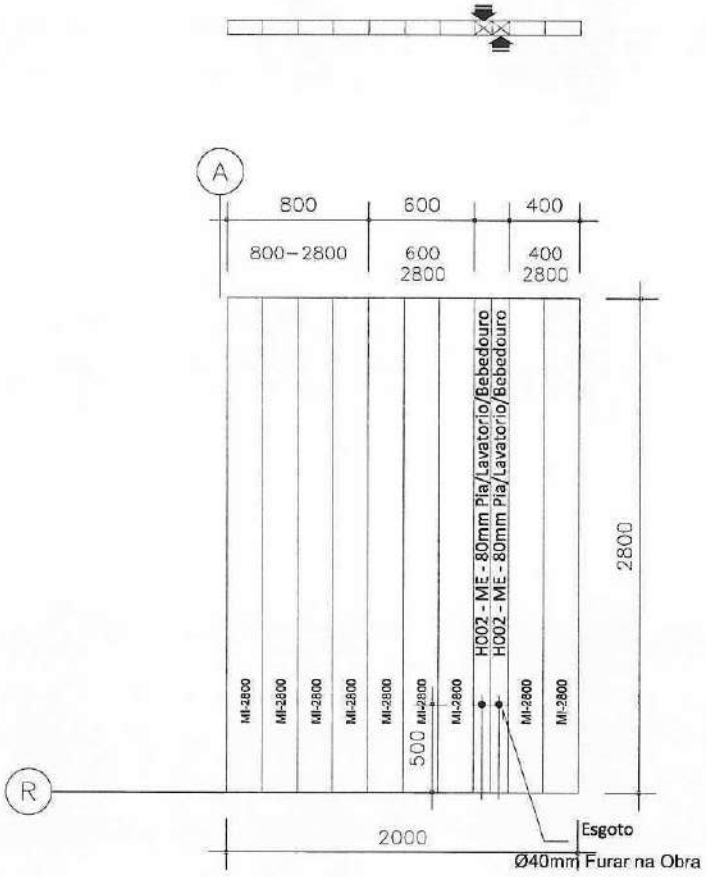

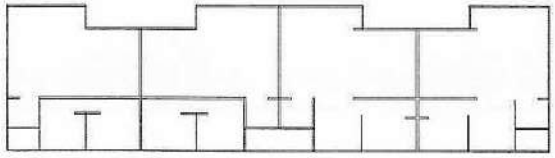

REV.	DATA	DESCRIÇÃO	POR
001	22/05/13	Revisado	Jefferson Zimmer
002	08/08/13	Revisado	Jefferson Zimmer
003	18/09/13	Revisado	Jefferson Zimmer
004	04/12/13	Revisado	Jefferson Zimmer
005	12/08/14	Revisado	Jefferson Zimmer

FNDE Fundo Nacional de Desenvolvimento da Educação

Ministério da Educação

GOVERNO FEDERAL BRASIL PAÍS RICO É PAÍS SEM POBREZA

PROJETISTA	Jefferson Zimmer
DATA	22/05/13

EMPRESA
Global housing International

OBRA
Escola Tipo B

DETALHE
Bloco A Parede R

PROJEÇÃO

PRANCHA
21/101

PMP-PREFEITURA MUNICIPAL
Nº 3081
4

PM2
800x2100

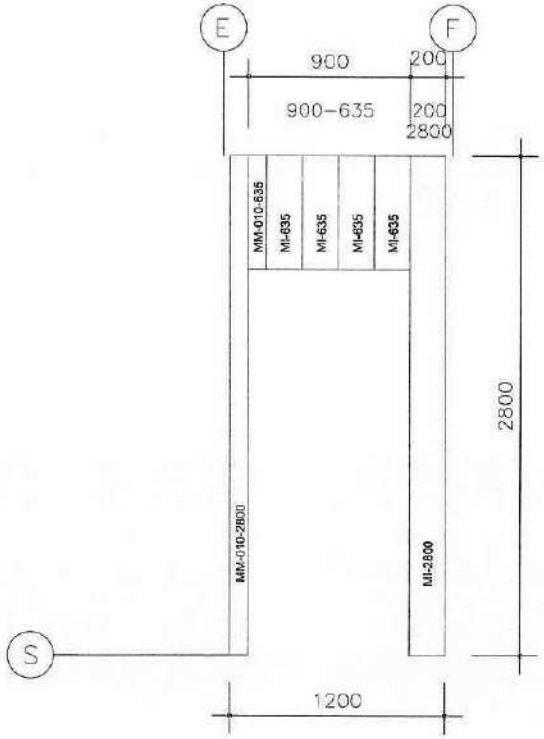

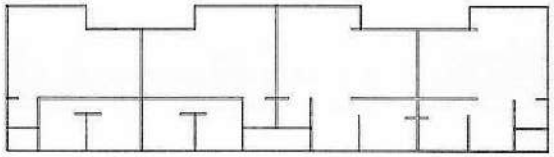

REV.	DATA	DESCRIÇÃO	POR
001	22/05/13	Revisado	Jefferson Zimmer
002	06/08/13	Revisado	Jefferson Zimmer
003	18/09/13	Revisado	Jefferson Zimmer
004	04/12/13	Revisado	Jefferson Zimmer
005	12/08/14	Revisado	Jefferson Zimmer

FNDE Fundo Nacional de Desenvolvimento da Educação — Ministério da Educação — GOVERNO FEDERAL BRASIL PAÍS RICO É PAÍS SEM POBREZA

PROJETISTA	Jefferson Zimmer
DATA	22/05/13
EMPRESA	Global housing International
OBRA	Escola Tipo B
DETALHE	Bloco A Parede S
PROJEÇÃO	
PRANCHA	22/101

PMP-PREFEITURA MUNICIPAL
Nº 3083

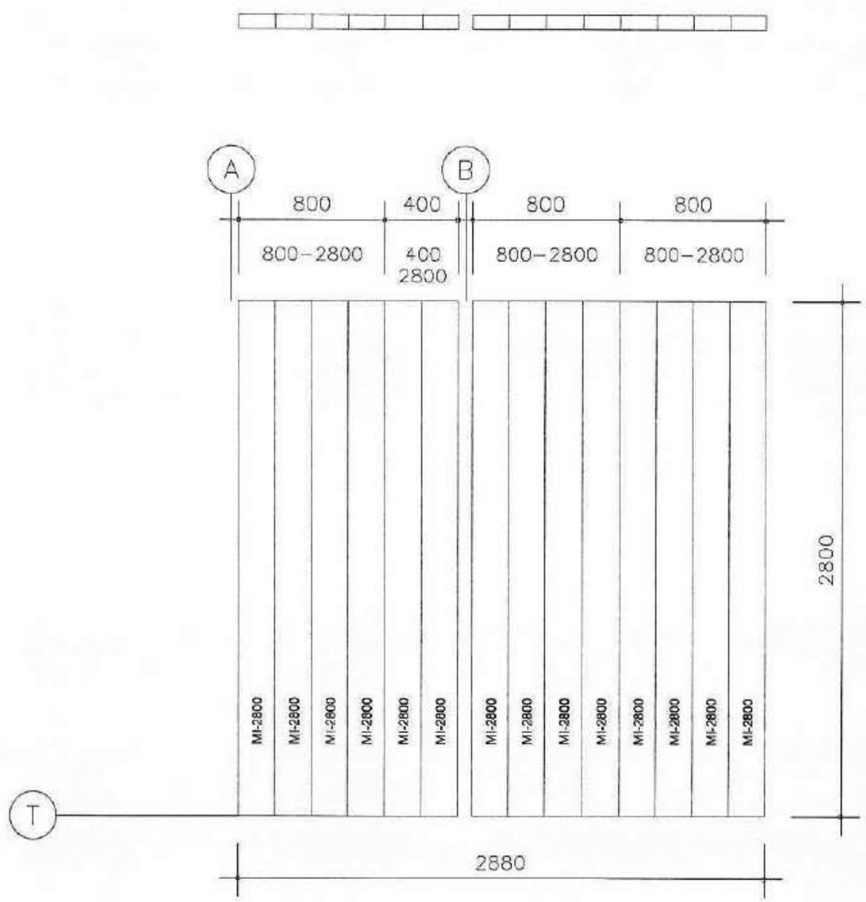

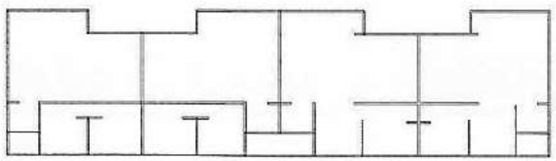

REV.	DATA	DESCRIÇÃO	POR
001	22/05/13	Revisado	Jefferson Zimmer
002	06/08/13	Revisado	Jefferson Zimmer
003	18/09/13	Revisado	Jefferson Zimmer
004	04/12/13	Revisado	Jefferson Zimmer
005	12/08/14	Revisado	Jefferson Zimmer

FNDE Fundo Nacional de Desenvolvimento da Educação — Ministério da Educação — GOVERNO FEDERAL BRASIL PAÍS RICO É PAÍS SEM POBREZA

PROJETISTA	Jefferson Zimmer
DATA	22/05/13

EMPRESA
Global housing International

OBRA
Escola Tipo B

DETALHE
Bloco A Parede T

PROJEÇÃO | PRANCHA
23/101

PREFEITURA MUNICIPAL ... PMP - ... Nº 3083

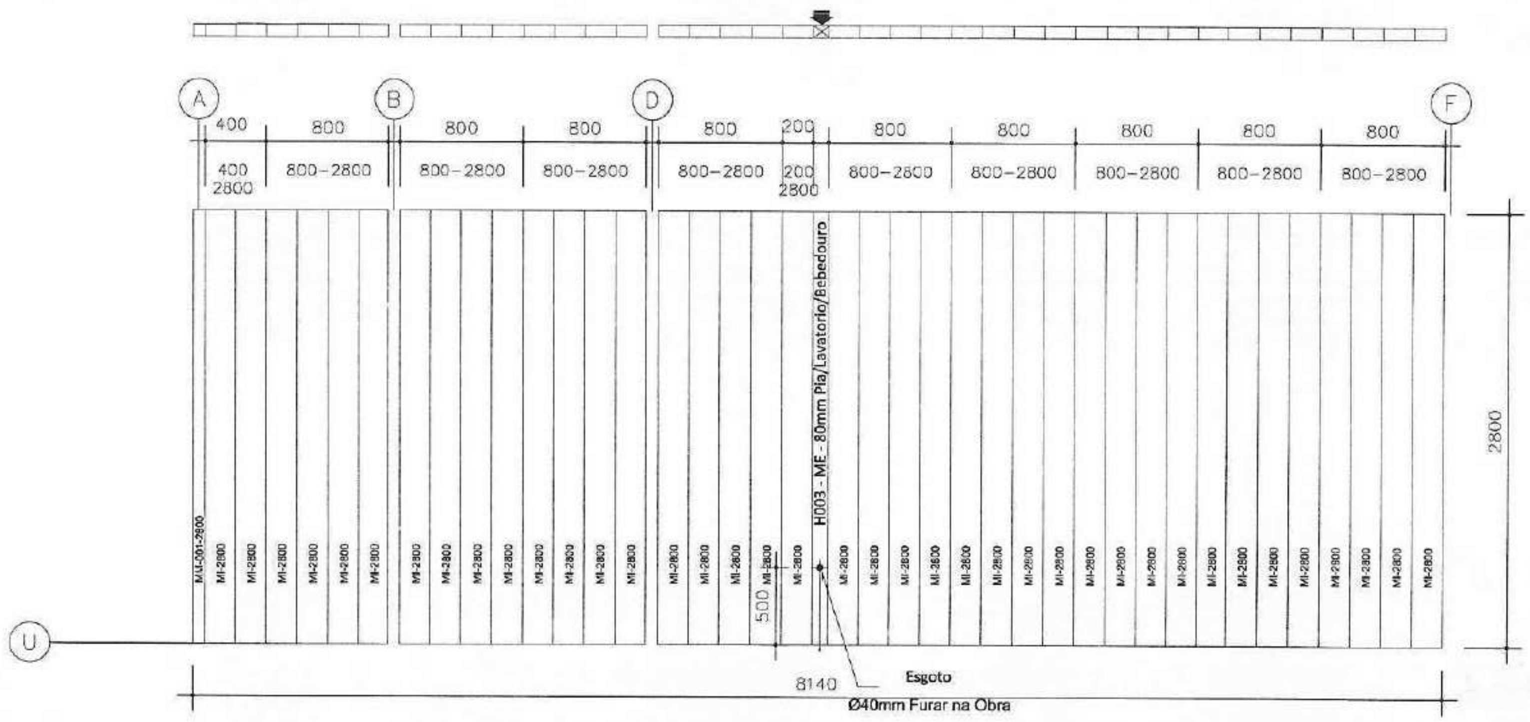

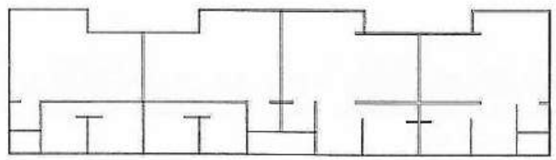

REV.	DATA	DESCRIÇÃO	POR
001	22/05/13	Revisado	Jefferson Zimmer
002	06/08/13	Revisado	Jefferson Zimmer
003	18/09/13	Revisado	Jefferson Zimmer
004	04/12/13	Revisado	Jefferson Zimmer
005	12/08/14	Revisado	Jefferson Zimmer

FNDE Fundo Nacional de Desenvolvimento da Educação — Ministério da Educação — GOVERNO FEDERAL BRASIL PAÍS RICO É PAÍS SEM POBREZA

PROJETISTA	Jefferson Zimmer
DATA	22/05/13

EMPRESA
Global housing International
OBRA
Escola Tipo B
DETALHE
Bloco A Parede U
PROJEÇÃO
PRANCHA
24/101

PREFEITURA MUNICIPAL DE PACATUBA - PMP
Nº 3084
M

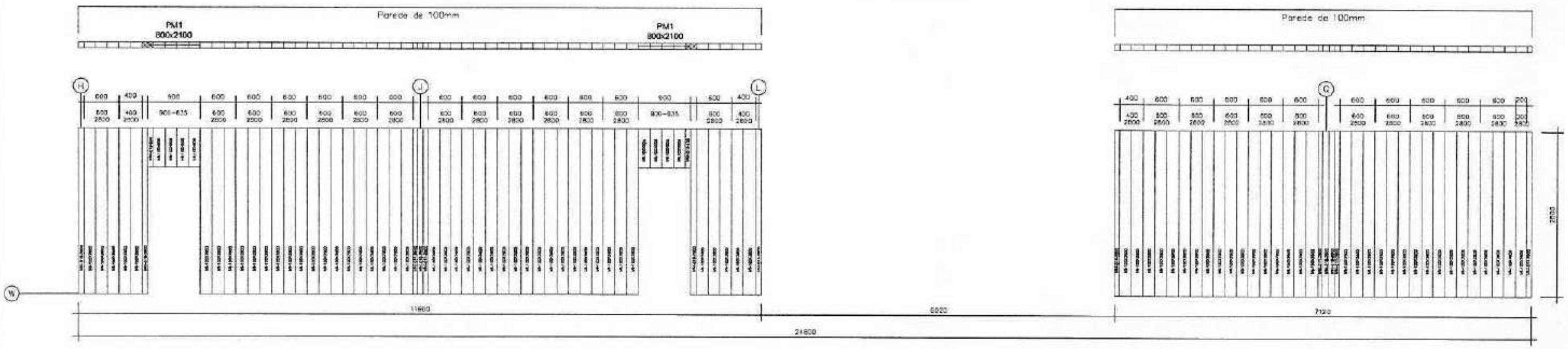

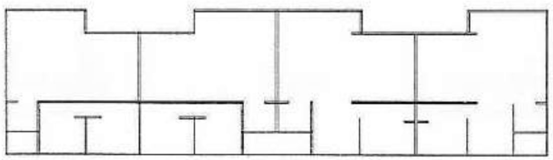

REV.	DATA	DESCRIÇÃO	POR
001	22/05/13	Revisado	Jefferson Zimmer
002	06/08/13	Revisado	Jefferson Zimmer
003	18/09/13	Revisado	Jefferson Zimmer
004	04/12/13	Revisado	Jefferson Zimmer
005	12/08/14	Revisado	Jefferson Zimmer

FNDE Fundo Nacional de Desenvolvimento da Educação — Ministério da Educação — GOVERNO FEDERAL BRASIL PAÍS RICO É PAÍS SEM POBREZA

PROJETISTA	Jefferson Zimmer
DATA	22/05/13

EMPRESA
Global housing International

OBRA
Escola Tipo B

DETALHE
Bloco A Parede W

PROJEÇÃO | PRANCHA
25/101

PREFEITURA MUNICIPAL DE ... - PMP - Nº 3085

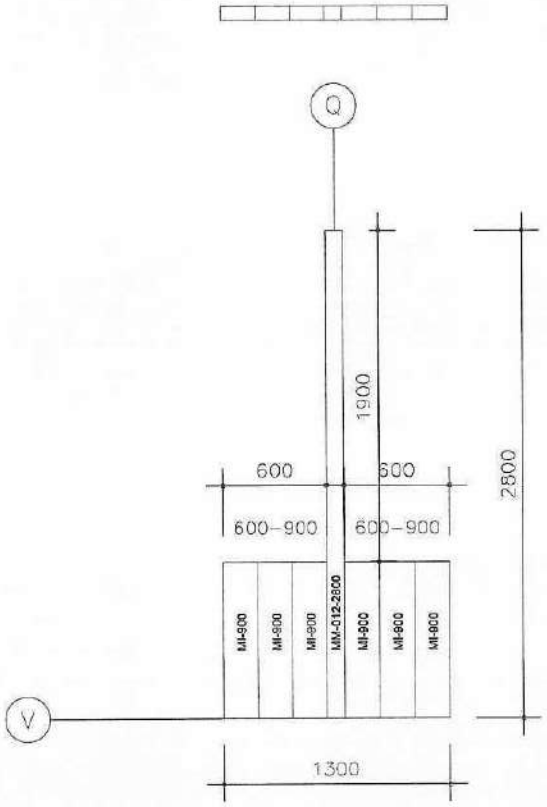

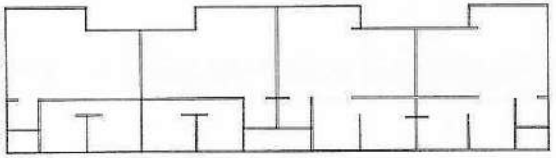

REV.	DATA	DESCRIÇÃO	POR
001	22/05/13	Revisado	Jefferson Zimmer
002	06/08/13	Revisado	Jefferson Zimmer
003	18/09/13	Revisado	Jefferson Zimmer
004	04/12/13	Revisado	Jefferson Zimmer
005	12/08/14	Revisado	Jefferson Zimmer

FNDE Fundo Nacional de Desenvolvimento da Educação

Ministério da Educação

GOVERNO FEDERAL BRASIL PAÍS RICO É PAÍS SEM POBREZA

PROJETISTA	Jefferson Zimmer
DATA	22/05/13

EMPRESA
Global housing International

OBRA
Escola Tipo B

DETALHE
Bloco A Parede V

PROJEÇÃO

PRANCHA
26/101

PMP-PREFEITURA MUNICIPAL BARCARENA
Nº 3086

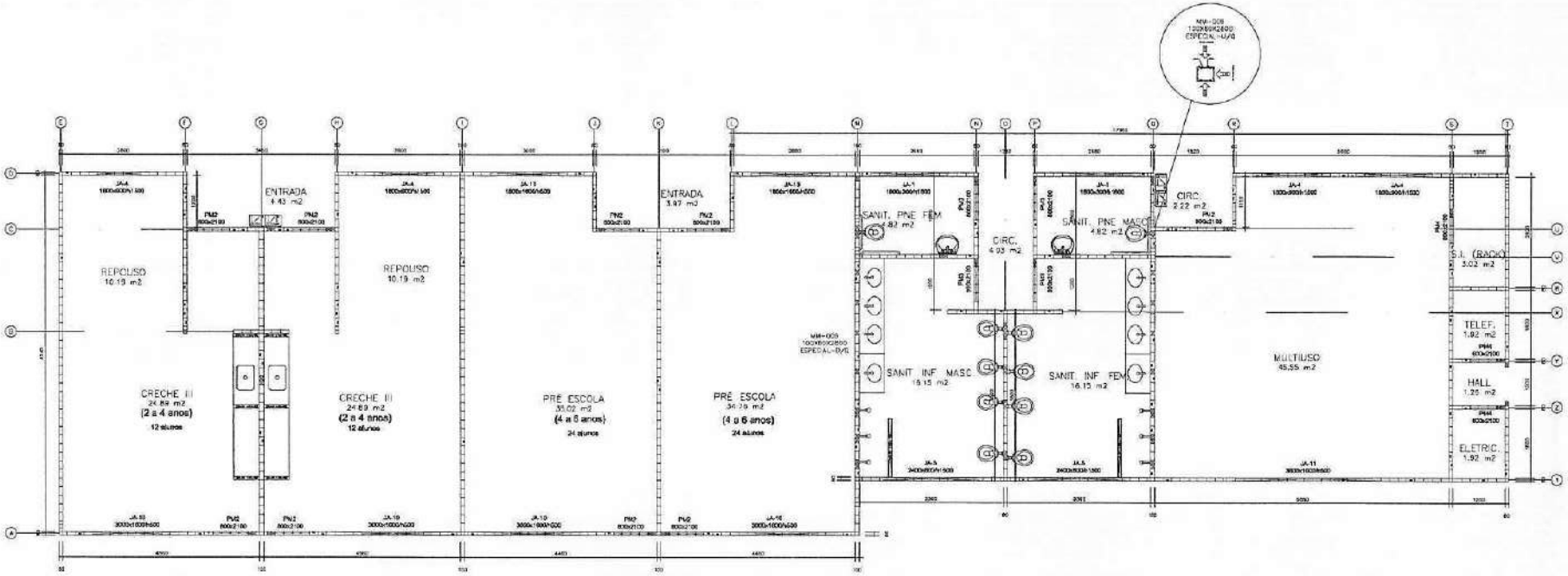

Bloco B
Concreto: 31,4m³

REV.	DATA	DESCRIÇÃO	POR
001	22/05/13	Revisado	Jefferson Zimmer
002	06/06/13	Revisado	Jefferson Zimmer
003	18/09/13	Revisado	Jefferson Zimmer
004	04/12/13	Revisado	Jefferson Zimmer
005	12/08/14	Revisado	Jefferson Zimmer

PROJETISTA: Jefferson Zimmer
DATA: 22/05/13

EMPRESA: Global housing International
OBRA: Escola Tipo B
DETALHE: Planta Baixa Bloco B
PROJEÇÃO
PRANCHA: 27/101

FNDE Fundo Nacional de Desenvolvimento da Educação
Ministério da Educação
GOVERNO FEDERAL BRASIL PAÍS RICO É PAÍS SEM POBREZA

PMP - PREFEITURA MUNICIPAL
Nº 3087

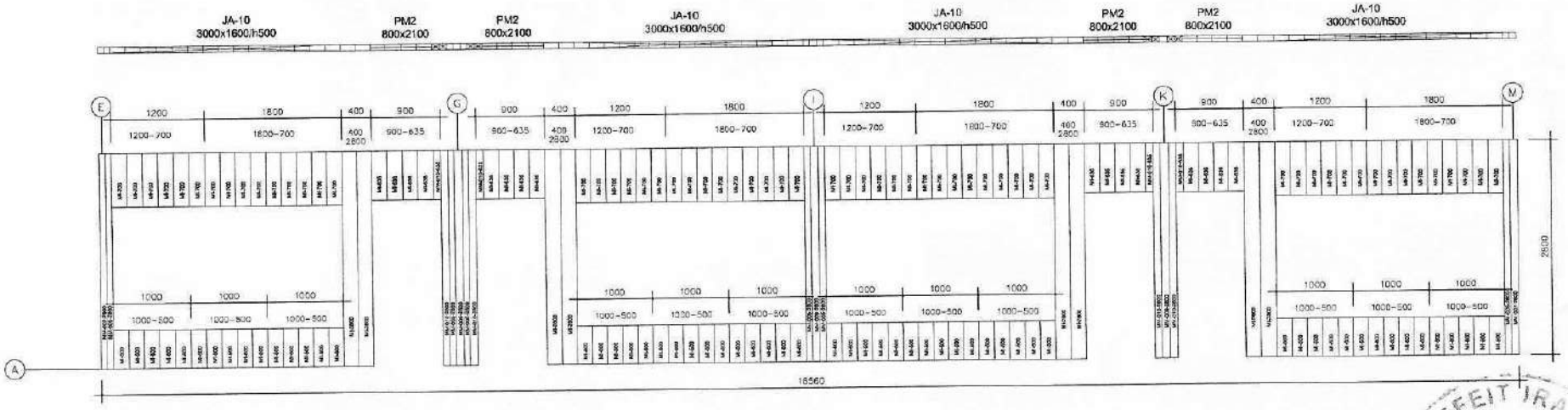

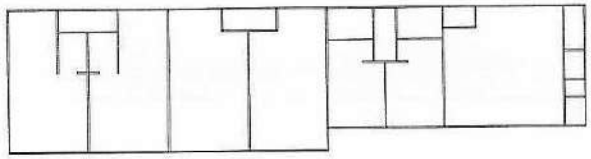

REV.	DATA	DESCRIÇÃO	POR
001	22/05/13	Revisado	Jefferson Zimmer
002	06/08/13	Revisado	Jefferson Zimmer
003	18/09/13	Revisado	Jefferson Zimmer
004	04/12/13	Revisado	Jefferson Zimmer
005	12/08/14	Revisado	Jefferson Zimmer

FNDE Fundo Nacional de Desenvolvimento da Educação

Ministério da Educação

GOVERNO FEDERAL BRASIL PAÍS RICO É PAÍS SEM POBREZA

PROJETISTA	Jefferson Zimmer
DATA	22/05/13

EMPRESA
Global housing International

OBRA
Escola Tipo B

DETALHE
Bloco B Parede A

PROJEÇÃO

PRANCHA
28/101

PMP-PREFEITURA MUNICIPAL
Nº 3088

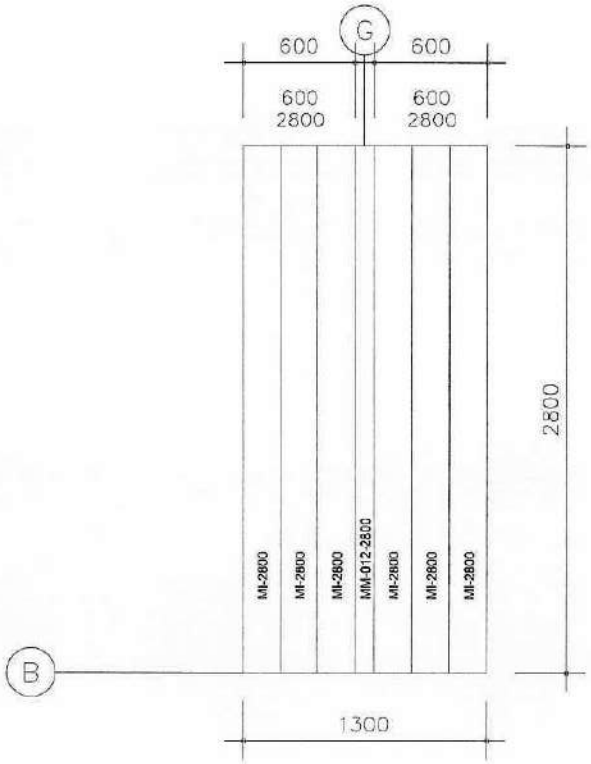

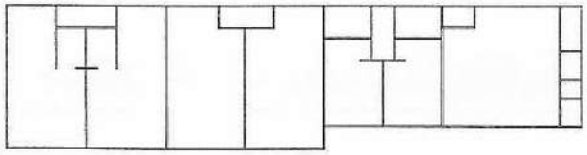

REV.	DATA	DESCRIÇÃO	POR
001	22/05/13	Revisado	Jefferson Zimmer
002	06/08/13	Revisado	Jefferson Zimmer
003	18/09/13	Revisado	Jefferson Zimmer
004	04/12/13	Revisado	Jefferson Zimmer
005	12/08/14	Revisado	Jefferson Zimmer

FNDE Fundo Nacional de Desenvolvimento da Educação

Ministério da Educação

GOVERNO FEDERAL BRASIL PAÍS RICO É PAÍS SEM POBREZA

PROJETISTA	Jefferson Zimmer
DATA	22/05/13

EMPRESA
Global housing International

OBRA
Escola Tipo B

DETALHE
Bloco B Parede B

PROJEÇÃO

PRANCHA
29/101

PMP-PREFEITURA MUNICIPAL DE PACATUBA
Nº 3089

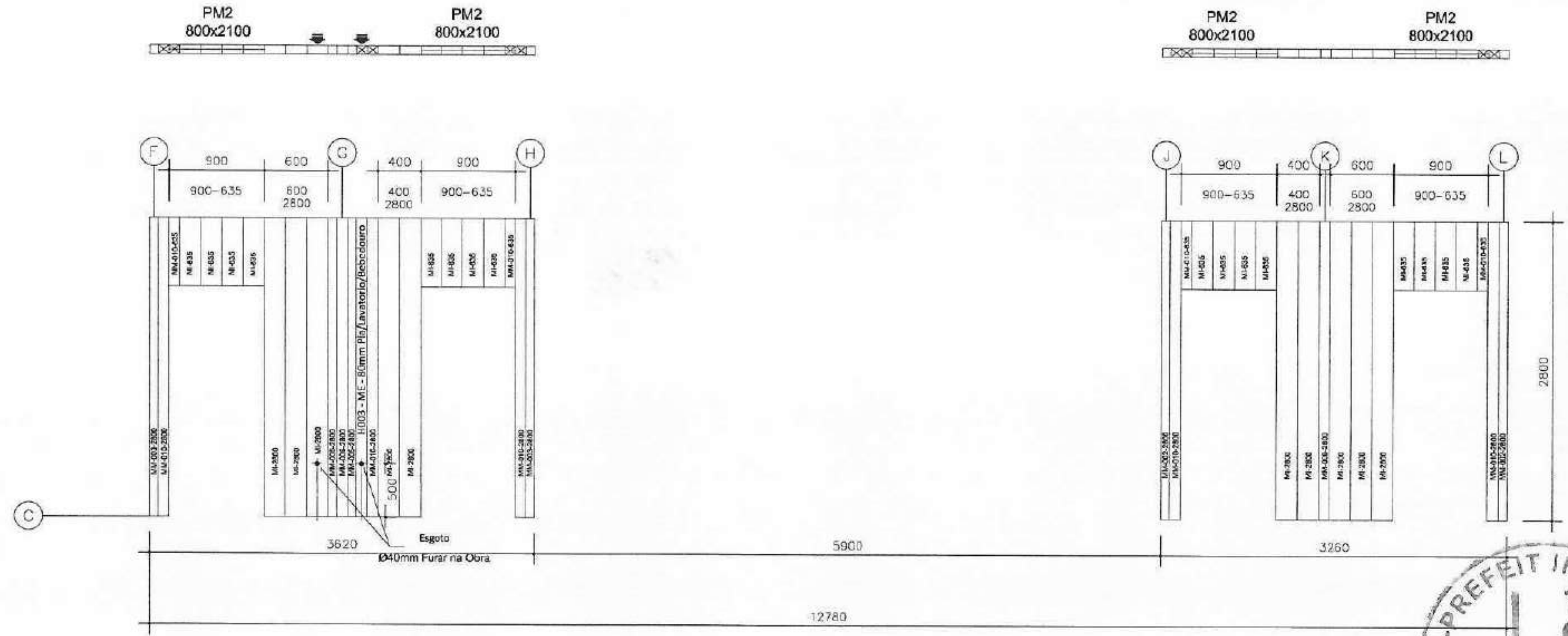

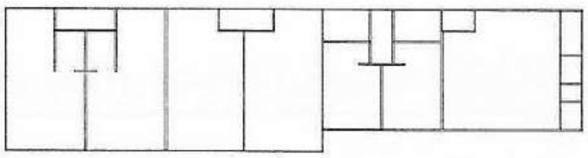

REV.	DATA	DESCRIÇÃO	POR
001	22/05/13	Revisado	Jefferson Zimmer
002	06/08/13	Revisado	Jefferson Zimmer
003	18/09/13	Revisado	Jefferson Zimmer
004	04/12/13	Revisado	Jefferson Zimmer
005	12/08/14	Revisado	Jefferson Zimmer

FNDE Fundo Nacional de Desenvolvimento da Educação — Ministério da Educação — GOVERNO FEDERAL BRASIL PAÍS RICO É PAÍS SEM POBREZA

PROJETISTA: Jefferson Zimmer
DATA: 22/05/13

EMPRESA: Global housing International
OBRA: Escola Tipo B
DETALHE: Bloco B Parede C
PROJEÇÃO
PRANCHA: 30/101

PREFEITURA MUNICIPAL DE ... PMP
Nº 3090
4

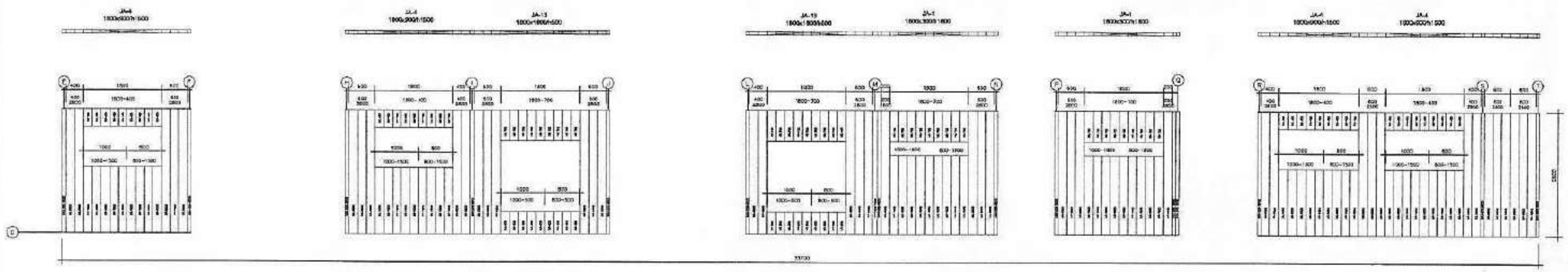

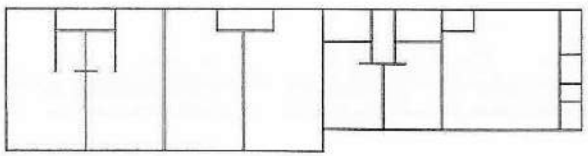

REV.	DATA	DESCRIÇÃO	POR
001	22/05/13	Revisado	Jefferson Zimmer
002	06/08/13	Revisado	Jefferson Zimmer
003	18/09/13	Revisado	Jefferson Zimmer
004	04/12/13	Revisado	Jefferson Zimmer
005	12/08/14	Revisado	Jefferson Zimmer

FNDE Fundo Nacional de Desenvolvimento da Educação — Ministério da Educação — GOVERNO FEDERAL BRASIL PAÍS RICO É PAÍS SEM POBREZA

PROJETISTA	Jefferson Zimmer
DATA	22/05/13

EMPRESA
Global housing International

OBRA
Escola Tipo B

DETALHE
Bloco B Parede D

PROJEÇÃO | PRANCHA 31/101

PREFEITURA MUNICIPAL DE PARACATUBA - PMP
Nº 3091

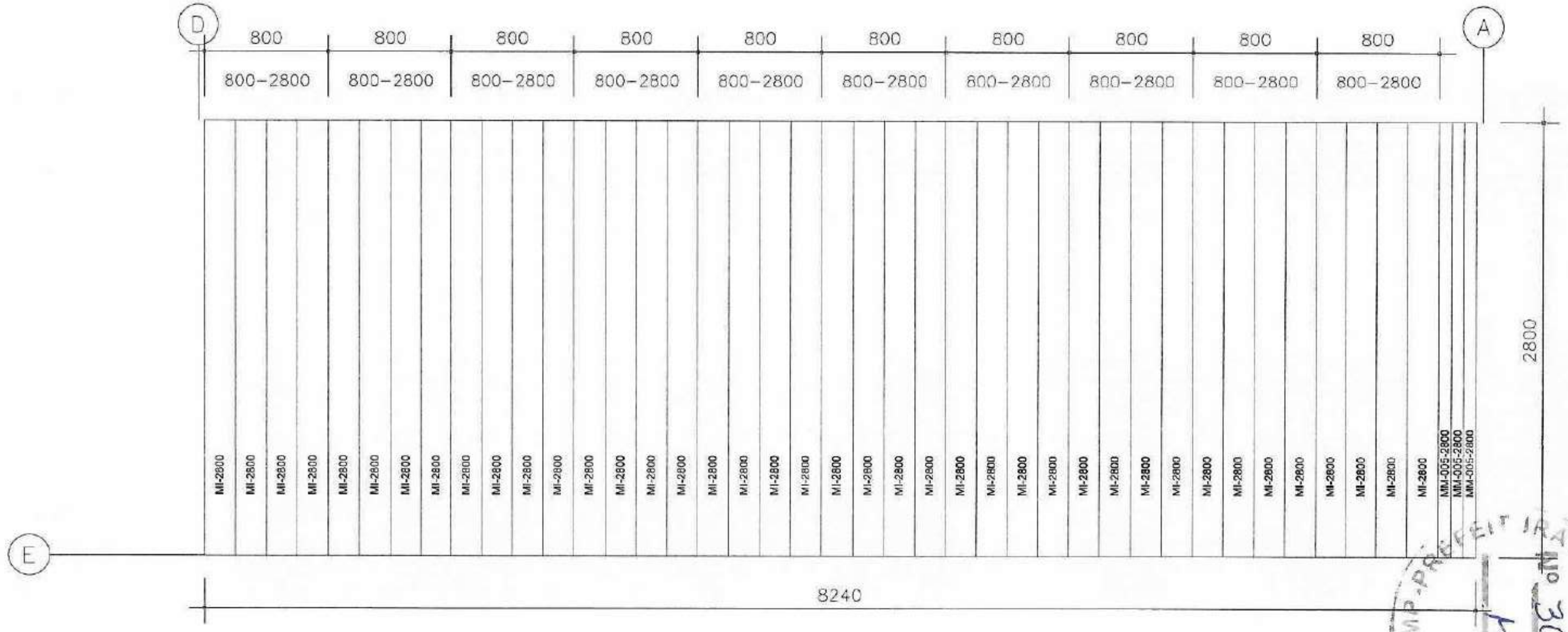

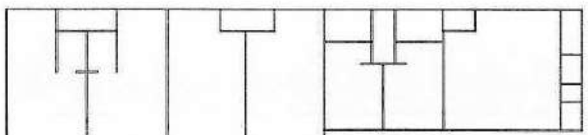

REV.	DATA	DESCRIÇÃO	POR
001	22/05/13	Revisado	Jefferson Zimmer
002	06/08/13	Revisado	Jefferson Zimmer
003	18/09/13	Revisado	Jefferson Zimmer
004	04/12/13	Revisado	Jefferson Zimmer
005	12/08/14	Revisado	Jefferson Zimmer

FNDE Fundo Nacional de Desenvolvimento da Educação — Ministério da Educação — GOVERNO FEDERAL BRASIL PAÍS RICO É PAÍS SEM POBREZA

PROJETISTA	Jefferson Zimmer
DATA	22/05/13
EMPRESA	Global housing International
OBRA	Escola Tipo B
DETALHE	Bloco B Parede E
PROJEÇÃO	
PRANCHA	32/101

PREFEITURA MUNICIPAL ... Nº 3092

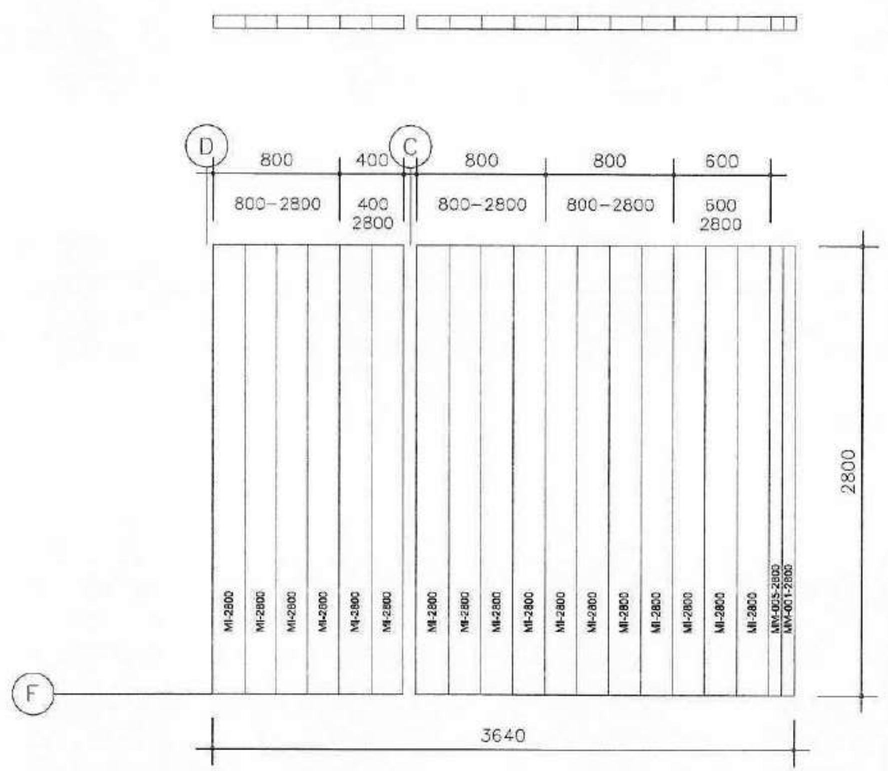

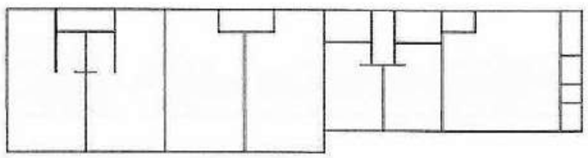

REV.	DATA	DESCRIÇÃO	POR
001	22/05/13	Revisado	Jefferson Zimmer
002	06/08/13	Revisado	Jefferson Zimmer
003	18/09/13	Revisado	Jefferson Zimmer
004	04/12/13	Revisado	Jefferson Zimmer
005	12/08/14	Revisado	Jefferson Zimmer

FNDE Fundo Nacional de Desenvolvimento da Educação — Ministério da Educação — GOVERNO FEDERAL BRASIL PAÍS RICO É PAÍS SEM POBREZA

PROJETISTA	Jefferson Zimmer
DATA	22/05/13

EMPRESA
Global housing International

OBRA
Escola Tipo B

DETALHE
Bloco B Parede F

PROJEÇÃO | PRANCHA
33/101

PREFEITURA MUNICIPAL DE ... - PMP - [illegible]
Nº 3093
M

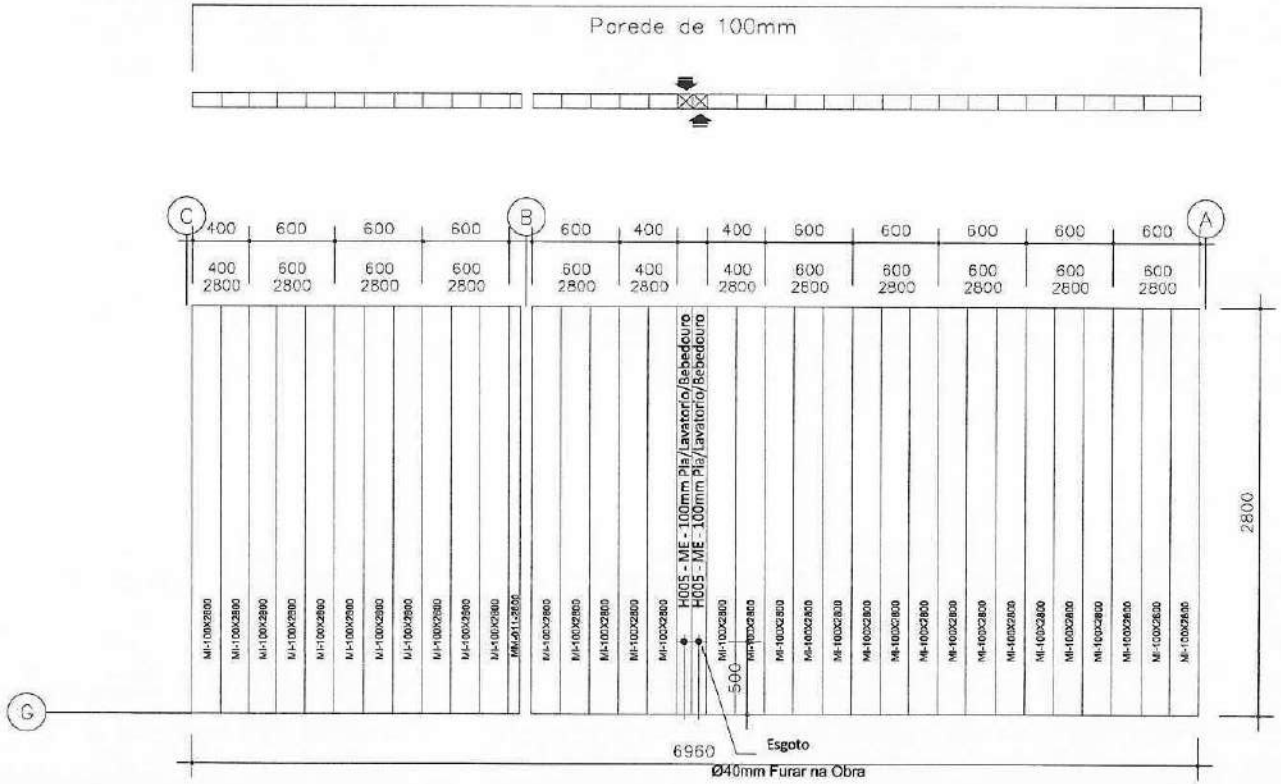

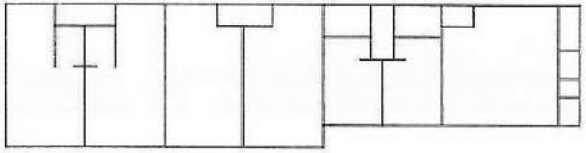

REV.	DATA	DESCRIÇÃO	POR
001	22/05/13	Revisado	Jefferson Zimmer
002	06/08/13	Revisado	Jefferson Zimmer
003	18/09/13	Revisado	Jefferson Zimmer
004	04/12/13	Revisado	Jefferson Zimmer
005	12/08/14	Revisado	Jefferson Zimmer

FNDE Fundo Nacional de Desenvolvimento da Educação

Ministério da Educação

GOVERNO FEDERAL BRASIL PAÍS RICO É PAÍS SEM POBREZA

PROJETISTA	Jefferson Zimmer
DATA	22/05/13

EMPRESA
Global housing International

OBRA
Escola Tipo B

DETALHE
Bloco B Parede G

PROJEÇÃO

PRANCHA
34/101

PMP-PREFEITURA MUNICIPAL
Nº 3094
4

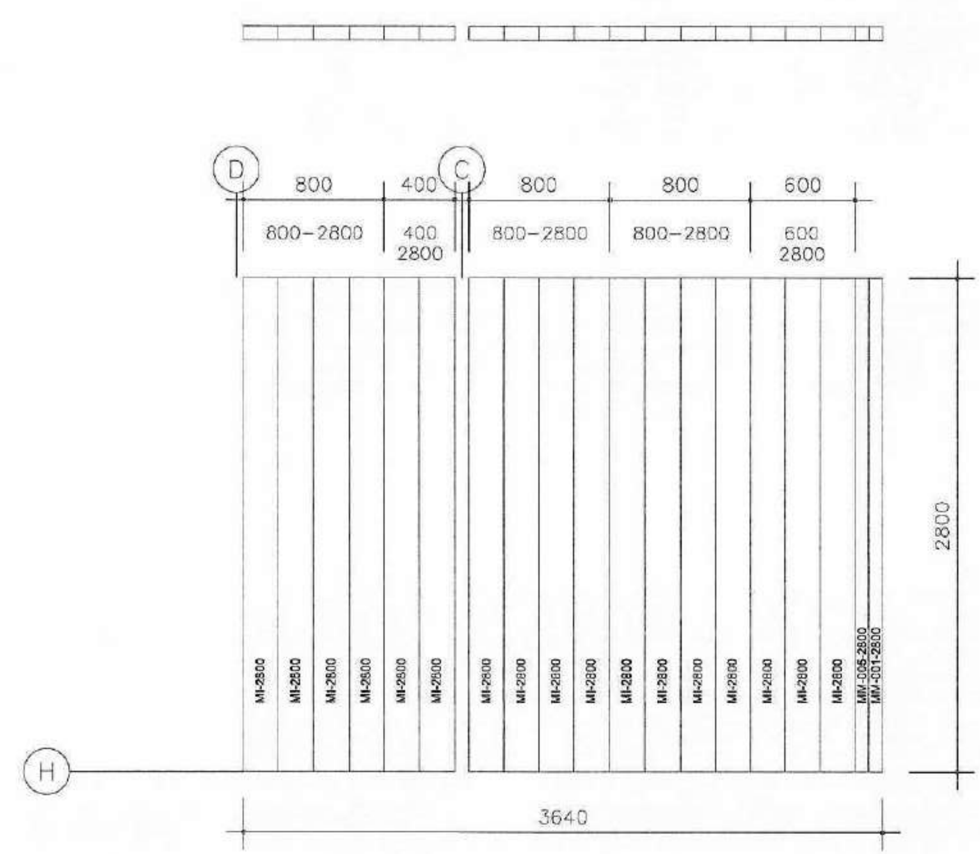

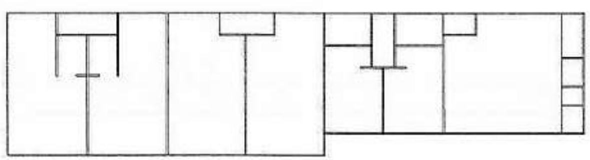

REV.	DATA	DESCRIÇÃO	POR
001	22/05/13	Revisado	Jefferson Zimmer
002	06/08/13	Revisado	Jefferson Zimmer
003	18/09/13	Revisado	Jefferson Zimmer
004	04/12/13	Revisado	Jefferson Zimmer
005	12/08/14	Revisado	Jefferson Zimmer

FNDE Fundo Nacional de Desenvolvimento da Educação — Ministério da Educação — Governo Federal BRASIL PAÍS RICO É PAÍS SEM POBREZA

PROJETISTA	Jefferson Zimmer
DATA	22/05/13

EMPRESA
Global housing International

OBRA
Escola Tipo B

DETALHE
Bloco B Parede H

PROJEÇÃO | PRANCHA
35/101

PREFEITURA MUNICIPAL DE PACATUBA - PMP
Nº 3095

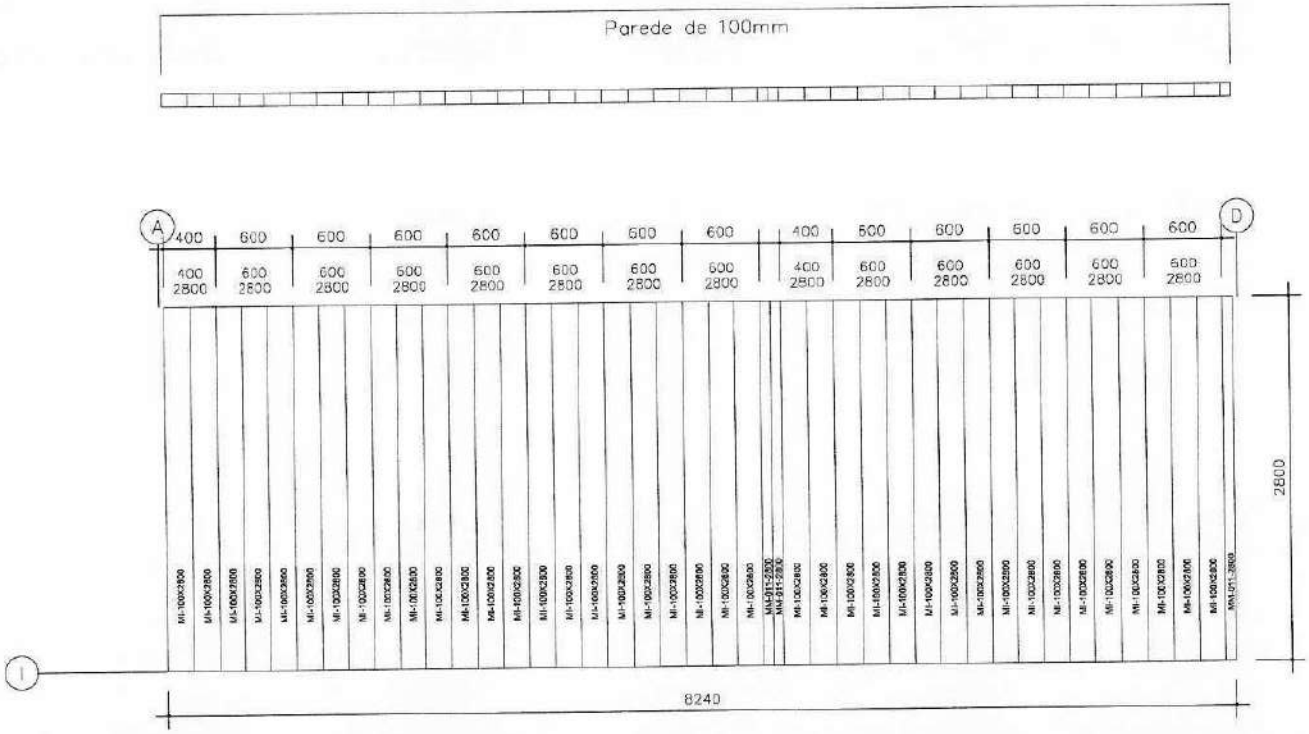

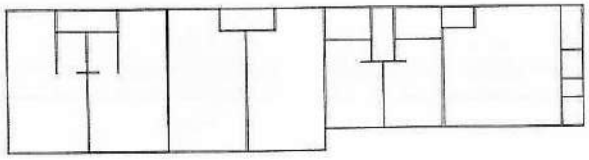

REV.	DATA	DESCRIÇÃO	POR
001	22/05/13	Revisado	Jefferson Zimmer
002	06/08/13	Revisado	Jefferson Zimmer
003	18/09/13	Revisado	Jefferson Zimmer
004	04/12/13	Revisado	Jefferson Zimmer
005	12/08/14	Revisado	Jefferson Zimmer

FNDE Fundo Nacional de Desenvolvimento da Educação

Ministério da Educação

GOVERNO FEDERAL BRASIL PAÍS RICO É PAÍS SEM POBREZA

PROJETISTA	Jefferson Zimmer
DATA	22/05/13

EMPRESA
Global housing International

OBRA
Escola Tipo B

DETALHE
Bloco B Parede I

PROJEÇÃO

PRANCHA
36/101

PMP-PREFEITURA MUNICIPAL DE PACAJUS
Nº 3096

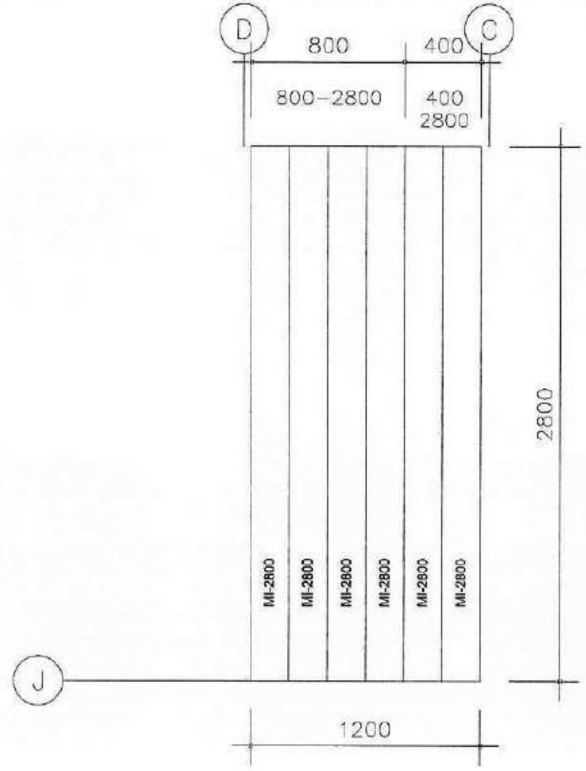

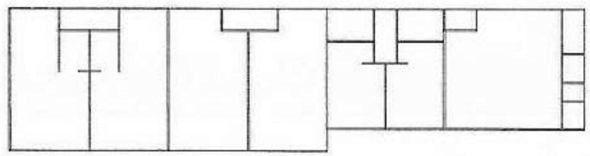

REV.	DATA	DESCRIÇÃO	POR
001	22/05/13	Revisado	Jefferson Zimmer
002	06/08/13	Revisado	Jefferson Zimmer
003	18/09/13	Revisado	Jefferson Zimmer
004	04/12/13	Revisado	Jefferson Zimmer
005	12/08/14	Revisado	Jefferson Zimmer

FNDE Fundo Nacional de Desenvolvimento da Educação — Ministério da Educação — GOVERNO FEDERAL BRASIL PAÍS RICO É PAÍS SEM POBREZA

PROJETISTA	Jefferson Zimmer
DATA	22/05/13

EMPRESA
Global housing International
OBRA
Escola Tipo B
DETALHE
Bloco B Parede J
PROJEÇÃO
PRANCHA
37/101

PREFEITURA MUNICIPAL DE ... PMP — Nº 3097

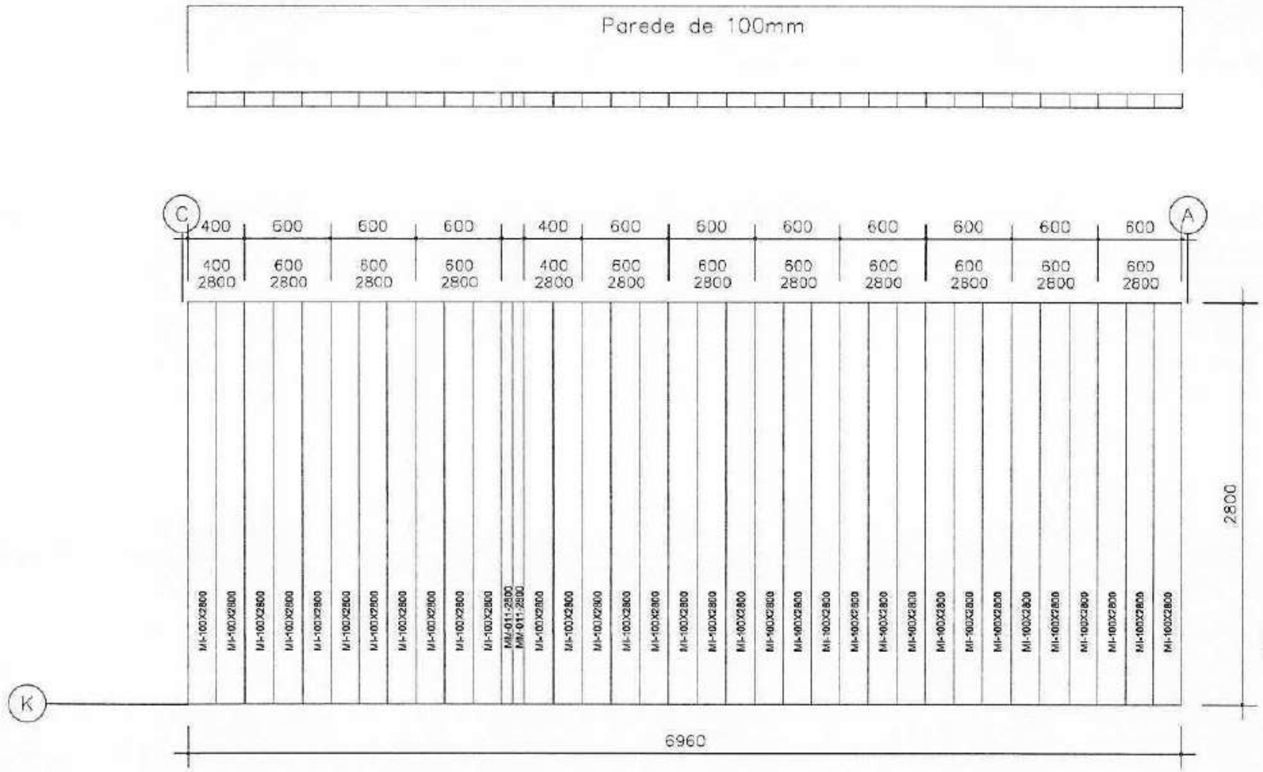

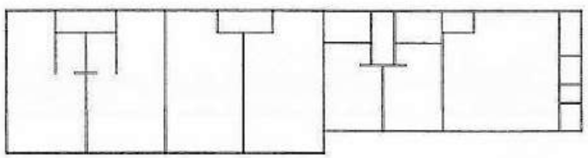

REV.	DATA	DESCRIÇÃO	POR
001	22/05/13	Revisado	Jefferson Zimmer
002	06/08/13	Revisado	Jefferson Zimmer
003	18/09/13	Revisado	Jefferson Zimmer
004	04/12/13	Revisado	Jefferson Zimmer
005	12/08/14	Revisado	Jefferson Zimmer

FNDE Fundo Nacional de Desenvolvimento da Educação

Ministério da Educação

GOVERNO FEDERAL BRASIL PAÍS RICO É PAÍS SEM POBREZA

PROJETISTA	Jefferson Zimmer
DATA	22/05/13

EMPRESA
Global housing International

OBRA
Escola Tipo B

DETALHE
Bloco B Parede K

PROJEÇÃO	PRANCHA
	38/101

PREFEITURA MUNICIPAL DE ITAITUBA - PMP
Nº 3098
M

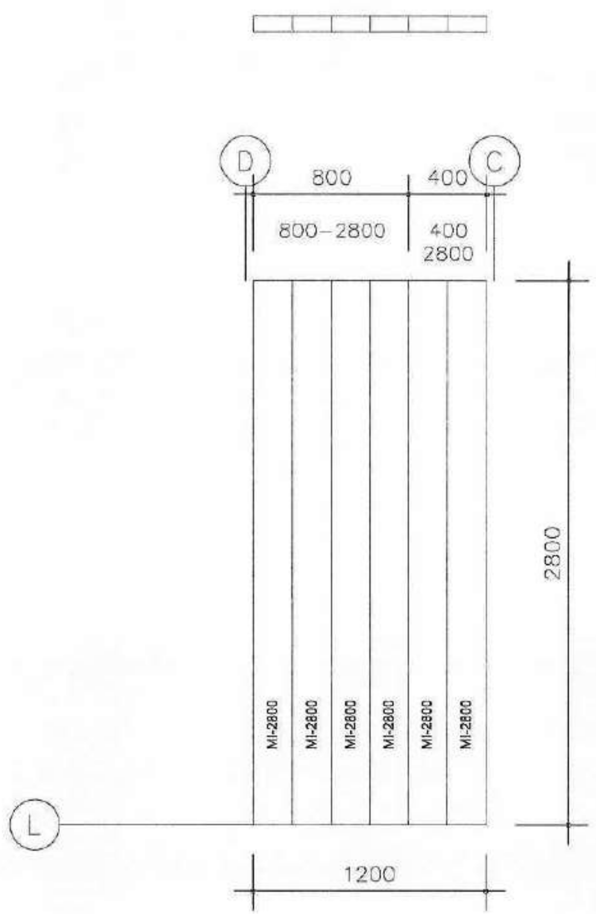

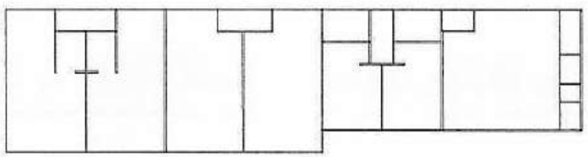

REV.	DATA	DESCRIÇÃO	POR
001	22/05/13	Revisado	Jefferson Zimmer
002	06/08/13	Revisado	Jefferson Zimmer
003	18/09/13	Revisado	Jefferson Zimmer
004	04/12/13	Revisado	Jefferson Zimmer
005	12/08/14	Revisado	Jefferson Zimmer

FNDE Fundo Nacional de Desenvolvimento da Educação — Ministério da Educação — GOVERNO FEDERAL BRASIL PAÍS RICO É PAÍS SEM POBREZA

PROJETISTA: Jefferson Zimmer
DATA: 22/05/13

EMPRESA: Global housing International
OBRA: Escola Tipo B
DETALHE: Bloco B Parede L
PROJEÇÃO
PRANCHA: 39/101

PREFEITURA MUNICIPAL DE ... PMP — Nº 3099

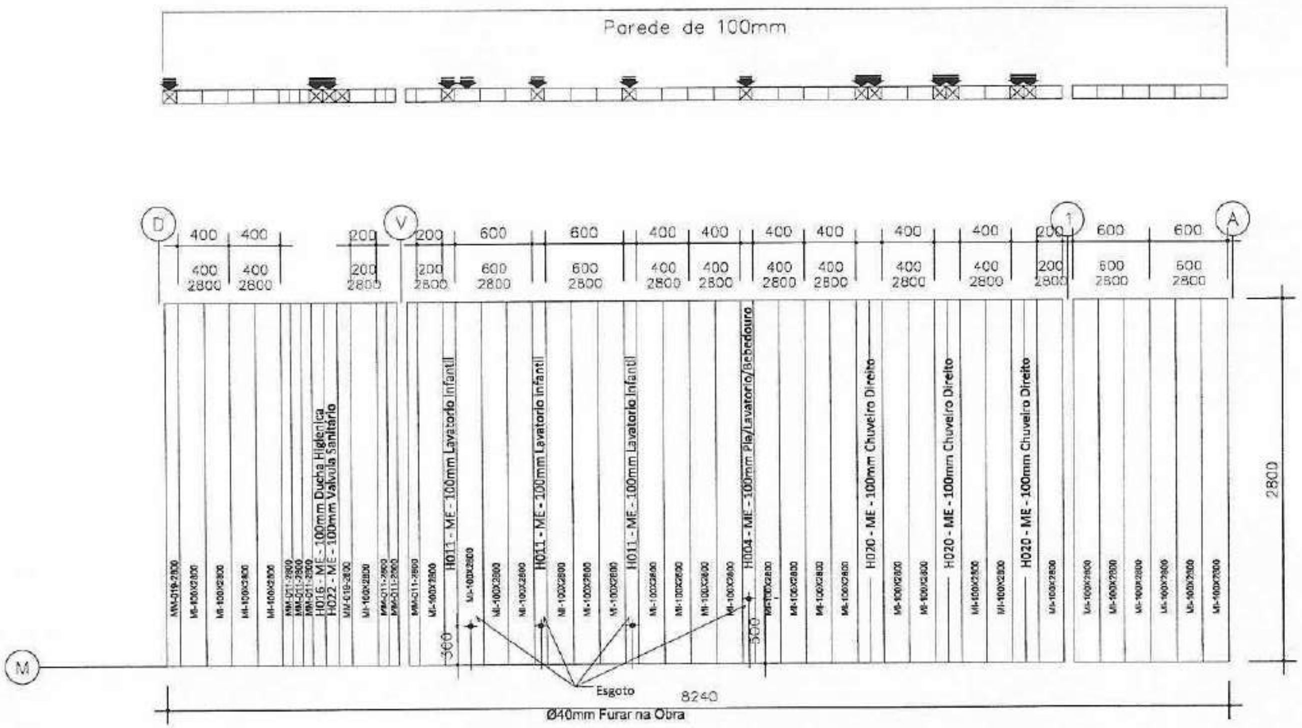

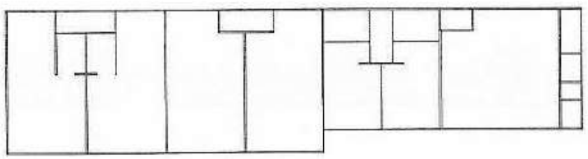

REV.	DATA	DESCRIÇÃO	POR
001	22/05/13	Revisado	Jefferson Zimmer
002	06/08/13	Revisado	Jefferson Zimmer
003	18/09/13	Revisado	Jefferson Zimmer
004	04/12/13	Revisado	Jefferson Zimmer
005	12/08/14	Revisado	Jefferson Zimmer

FNDE Fundo Nacional de Desenvolvimento da Educação — Ministério da Educação — Governo Federal BRASIL PAÍS RICO É PAÍS SEM POBREZA

PROJETISTA	Jefferson Zimmer
DATA	22/05/13

EMPRESA
Global housing International

OBRA
Escola Tipo B

DETALHE
Bloco B Parede M

PROJEÇÃO	PRANCHA
	40/101

PREFEITURA MUNICIPAL DE PIRACATUBA - PMP Nº 3100 h

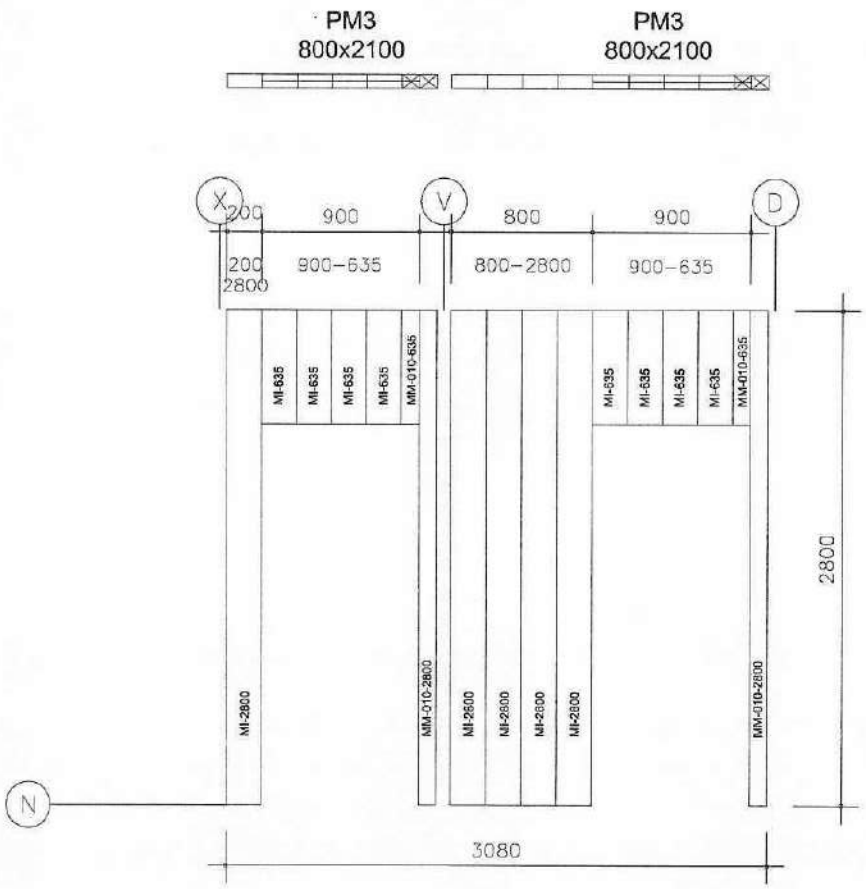

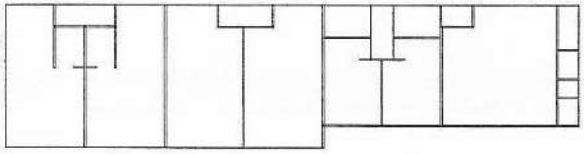

REV.	DATA	DESCRIÇÃO	POR
001	22/05/13	Revisado	Jefferson Zimmer
002	06/08/13	Revisado	Jefferson Zimmer
003	18/09/13	Revisado	Jefferson Zimmer
004	04/12/13	Revisado	Jefferson Zimmer
005	12/08/14	Revisado	Jefferson Zimmer

FNDE Fundo Nacional de Desenvolvimento da Educação

Ministério da Educação

GOVERNO FEDERAL BRASIL PAÍS RICO É PAÍS SEM POBREZA

PROJETISTA	Jefferson Zimmer
DATA	22/05/13

EMPRESA
Global housing International

OBRA
Escola Tipo B

DETALHE
Bloco B Parede N

PROJEÇÃO

PRANCHA
41/101

PMP-PREFEITURA MUNICIPAL BERACRUZ
Nº 3101

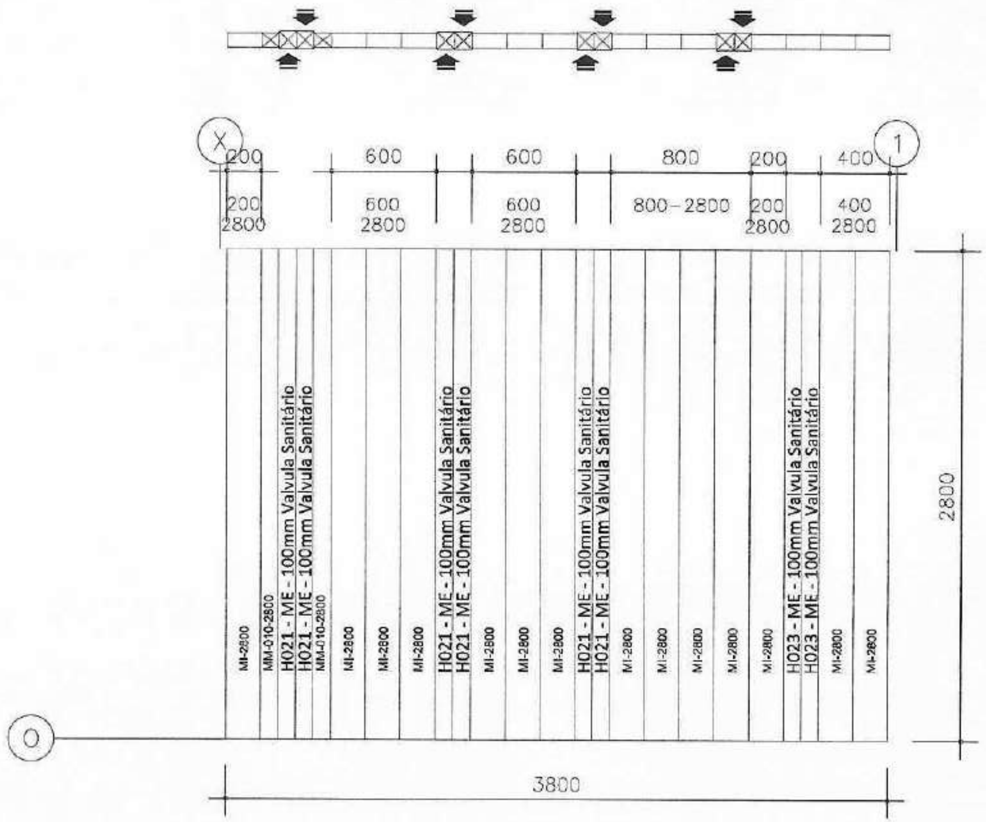

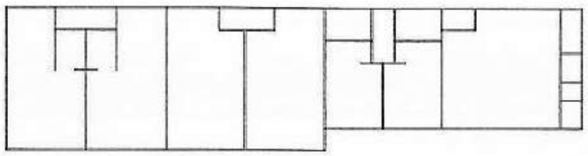

REV.	DATA	DESCRIÇÃO	POR
001	22/05/13	Revisado	Jefferson Zimmer
002	06/08/13	Revisado	Jefferson Zimmer
003	18/09/13	Revisado	Jefferson Zimmer
004	04/12/13	Revisado	Jefferson Zimmer
005	12/08/14	Revisado	Jefferson Zimmer

FNDE Fundo Nacional de Desenvolvimento da Educação — Ministério da Educação — GOVERNO FEDERAL BRASIL PAÍS RICO É PAÍS SEM POBREZA

PROJETISTA: Jefferson Zimmer
DATA: 22/05/13

EMPRESA: Global housing International
OBRA: Escola Tipo B
DETALHE: Bloco B Parede O
PROJEÇÃO
PRANCHA: 42/101

PMP - PREFEITURA MUNICIPAL DE ... Nº 3102 (stamp)

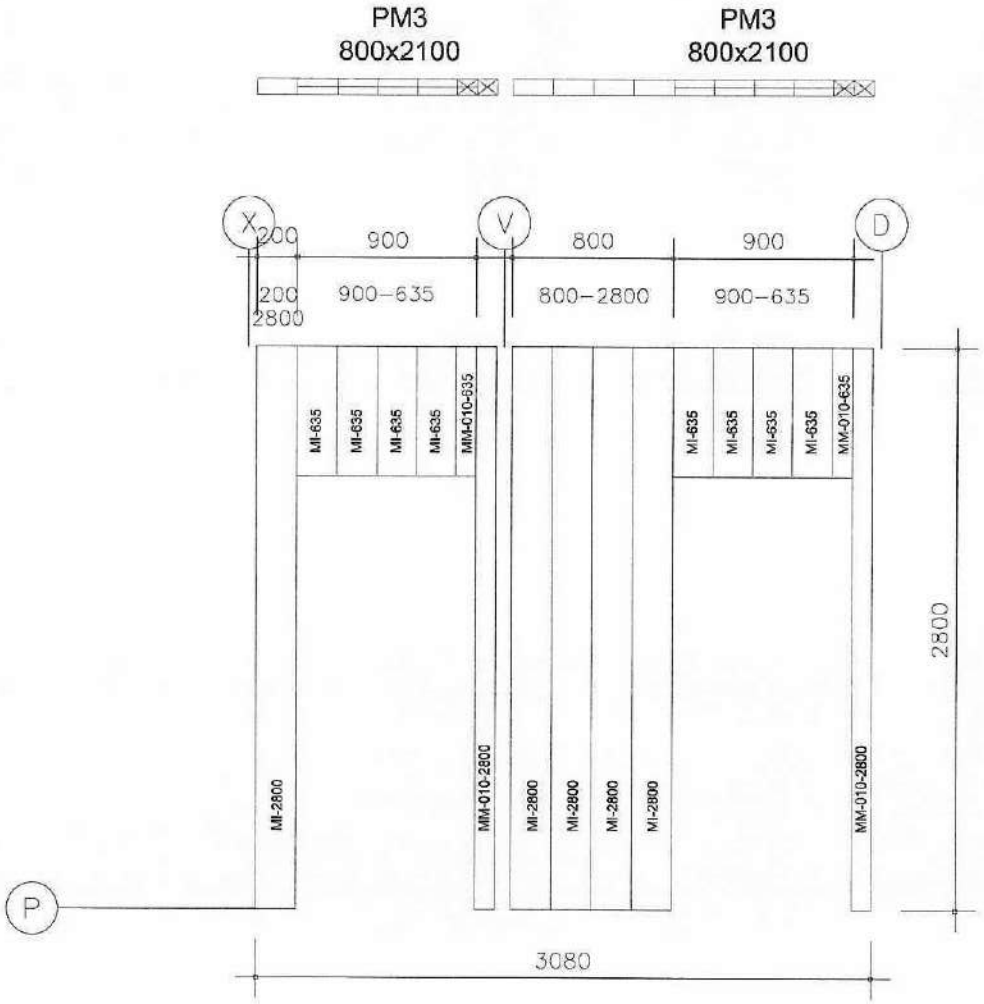

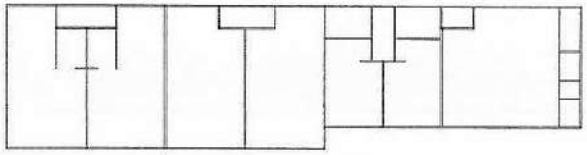

REV.	DATA	DESCRIÇÃO	POR
001	22/05/13	Revisado	Jefferson Zimmer
002	06/08/13	Revisado	Jefferson Zimmer
003	18/09/13	Revisado	Jefferson Zimmer
004	04/12/13	Revisado	Jefferson Zimmer
005	12/08/14	Revisado	Jefferson Zimmer

FNDE Fundo Nacional de Desenvolvimento da Educação — Ministério da Educação — GOVERNO FEDERAL BRASIL PAÍS RICO É PAÍS SEM POBREZA

PROJETISTA	Jefferson Zimmer
DATA	22/05/13
EMPRESA	Global housing International
OBRA	Escola Tipo B
DETALHE	Bloco B Parede P
PROJEÇÃO	
PRANCHA	43/101

PMP-PREFEITURA MUNICIPAL DE PACATUBA
Nº 3103

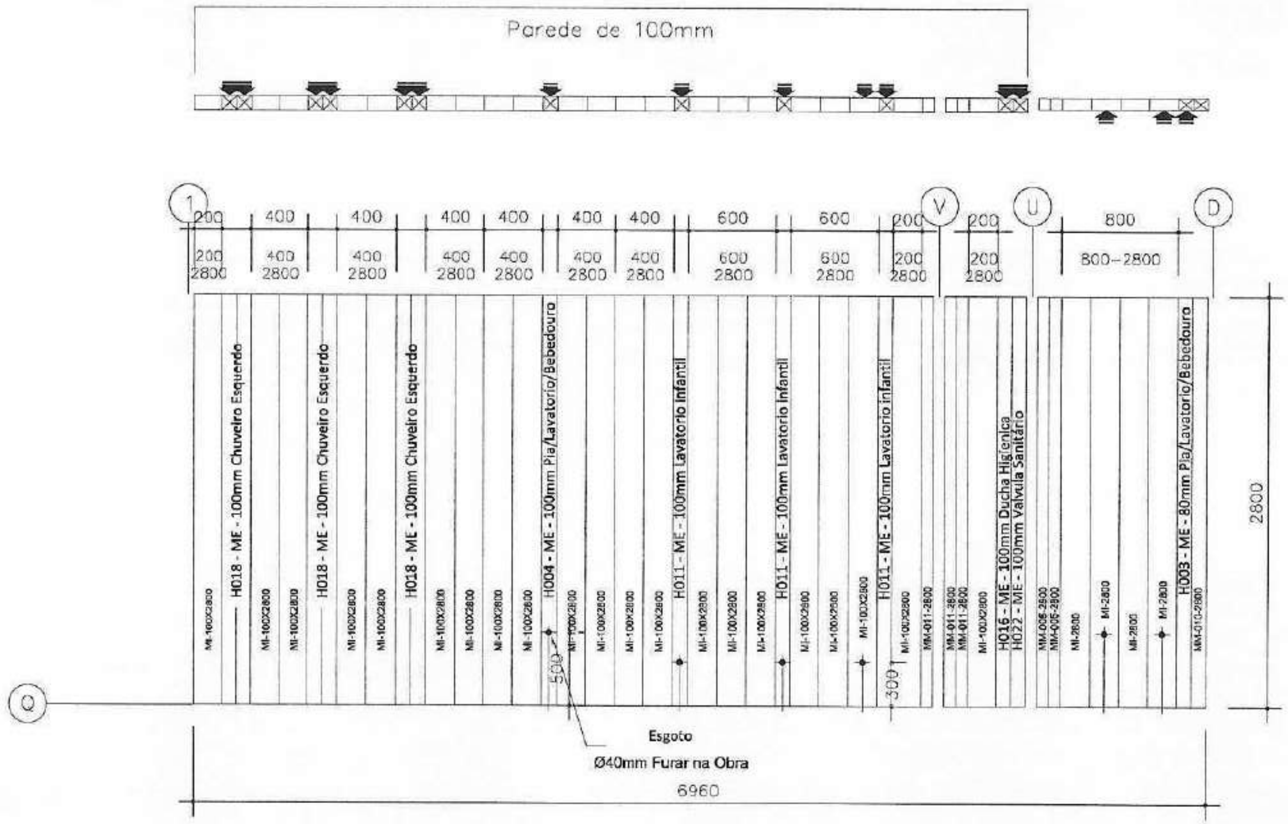

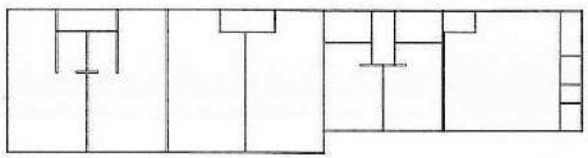

REV.	DATA	DESCRIÇÃO	POR
001	22/05/13	Revisado	Jefferson Zimmer
002	06/08/13	Revisado	Jefferson Zimmer
003	18/09/13	Revisado	Jefferson Zimmer
004	04/12/13	Revisado	Jefferson Zimmer
005	12/08/14	Revisado	Jefferson Zimmer

FNDE Fundo Nacional de Desenvolvimento da Educação

Ministério da Educação

GOVERNO FEDERAL BRASIL PAÍS RICO É PAÍS SEM POBREZA

PROJETISTA	Jefferson Zimmer
DATA	22/05/13

EMPRESA
Global housing International

OBRA
Escola Tipo B

DETALHE
Bloco B Parede Q

PROJEÇÃO

PRANCHA
44/101

PREFEITURA MUNICIPAL DE ... PMP Nº 3101 M

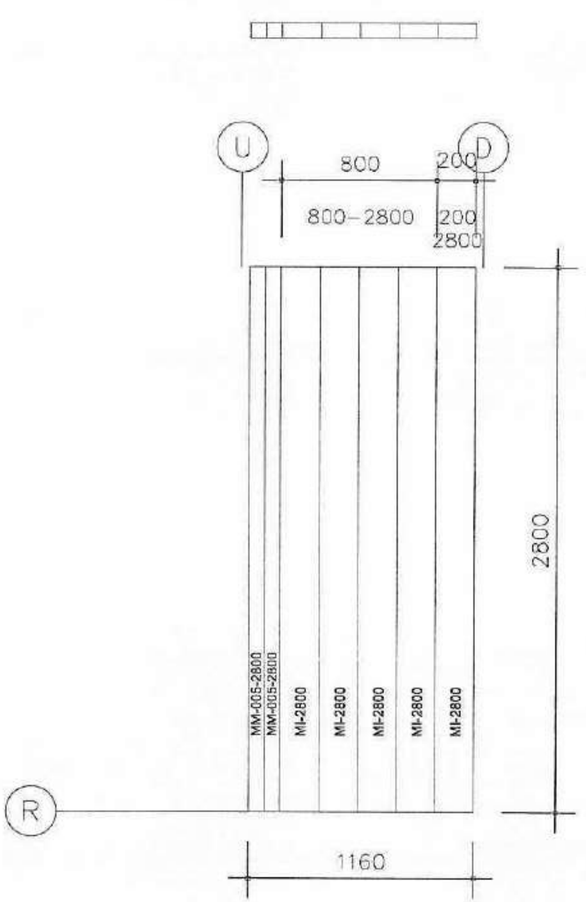

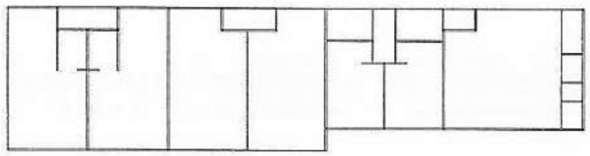

REV.	DATA	DESCRIÇÃO	POR
001	22/05/13	Revisado	Jefferson Zimmer
002	06/08/13	Revisado	Jefferson Zimmer
003	18/09/13	Revisado	Jefferson Zimmer
004	04/12/13	Revisado	Jefferson Zimmer
005	12/06/14	Revisado	Jefferson Zimmer

FNDE Fundo Nacional de Desenvolvimento da Educação — Ministério da Educação — GOVERNO FEDERAL BRASIL PAÍS RICO É PAÍS SEM POBREZA

PROJETISTA	Jefferson Zimmer
DATA	22/05/13

EMPRESA
Global housing International
OBRA
Escola Tipo B
DETALHE
Bloco B Parede R
PROJEÇÃO
PRANCHA
45/101

PREFEITURA MUNICIPAL DE ... Nº 3105 PMP

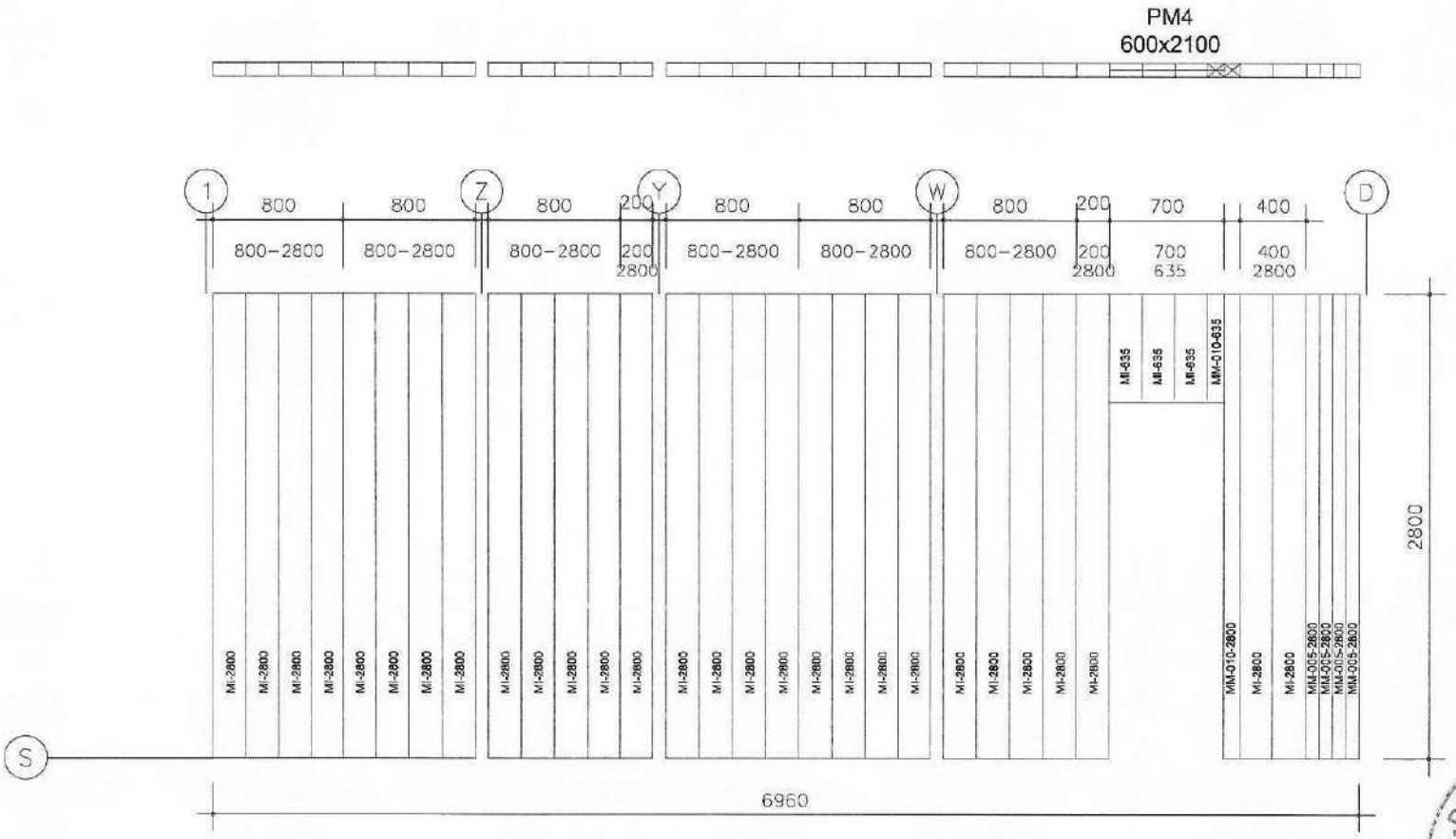

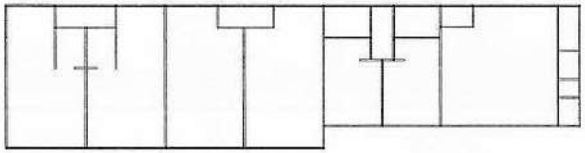

REV.	DATA	DESCRIÇÃO	POR
001	22/05/13	Revisado	Jefferson Zimmer
002	06/08/13	Revisado	Jefferson Zimmer
003	18/09/13	Revisado	Jefferson Zimmer
004	04/12/13	Revisado	Jefferson Zimmer
005	12/08/14	Revisado	Jefferson Zimmer

FNDE Fundo Nacional de Desenvolvimento da Educação — Ministério da Educação — GOVERNO FEDERAL BRASIL PAÍS RICO É PAÍS SEM POBREZA

PROJETISTA	Jefferson Zimmer
DATA	22/05/13

EMPRESA: Global housing International

OBRA: Escola Tipo B

DETALHE: Bloco B Parede S

PROJEÇÃO

PRANCHA: 46/101

PMP-PREFEITURA MUNICIPAL DE
Nº 3106

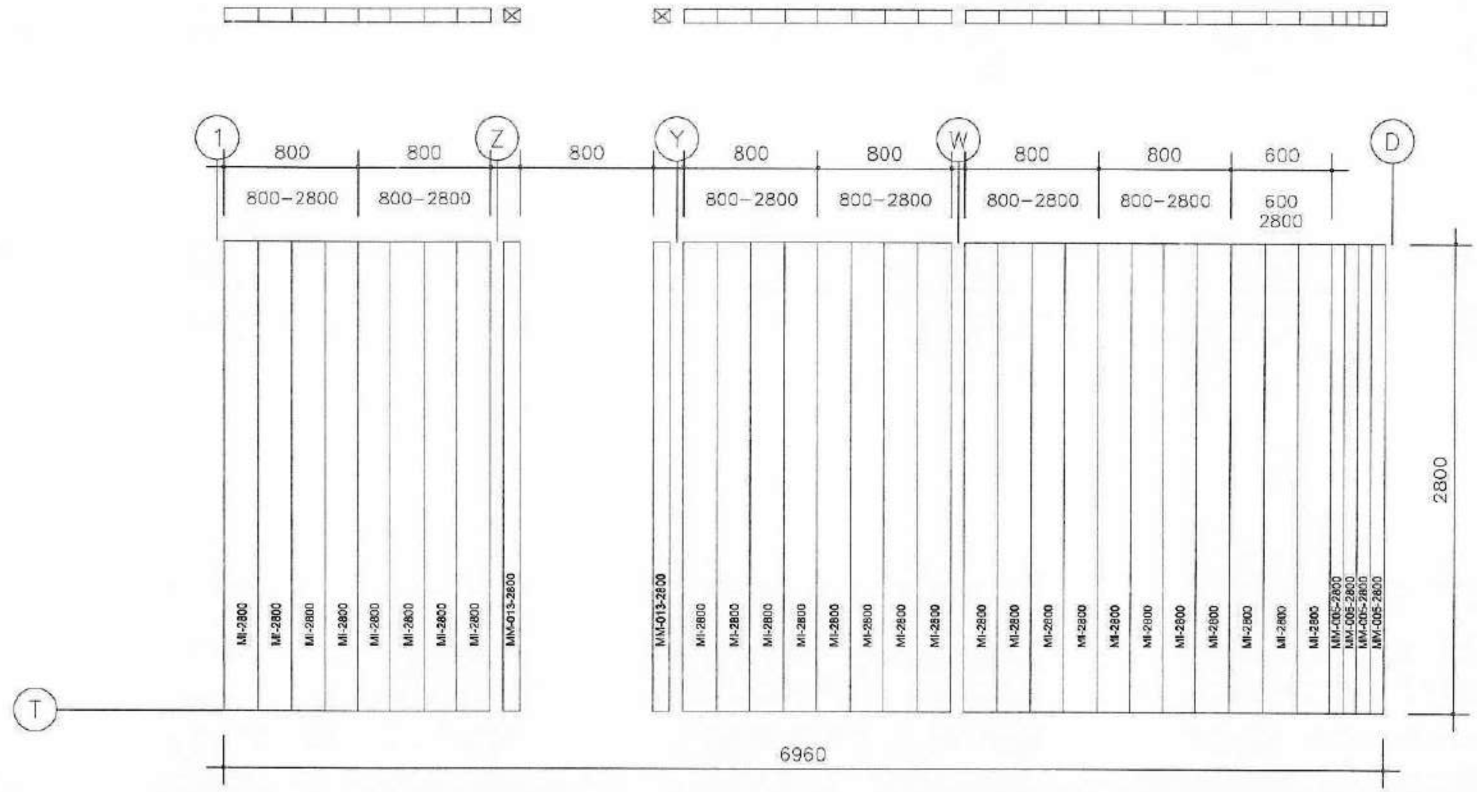

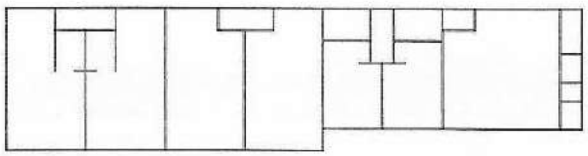

REV.	DATA	DESCRIÇÃO	POR
001	22/05/13	Revisado	Jefferson Zimmer
002	06/08/13	Revisado	Jefferson Zimmer
003	18/09/13	Revisado	Jefferson Zimmer
004	04/12/13	Revisado	Jefferson Zimmer
005	12/08/14	Revisado	Jefferson Zimmer

FNDE Fundo Nacional de Desenvolvimento da Educação — Ministério da Educação — GOVERNO FEDERAL BRASIL PAÍS RICO É PAÍS SEM POBREZA

PROJETISTA	Jefferson Zimmer
DATA	22/05/13

EMPRESA
Global housing International

OBRA
Escola Tipo B

DETALHE
Bloco B Parede T

PROJEÇÃO | PRANCHA
47/101

PREFEITURA MUNICIPAL DE PIRACICABA - PMP
Nº 3107
4

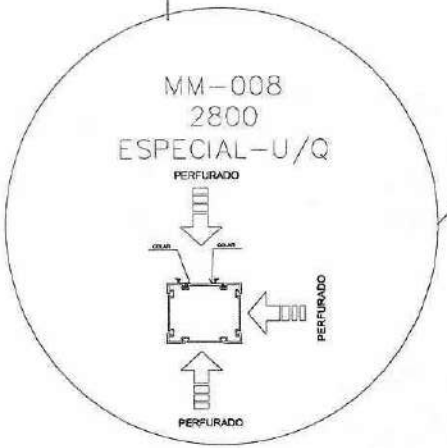

PM2
800x2100

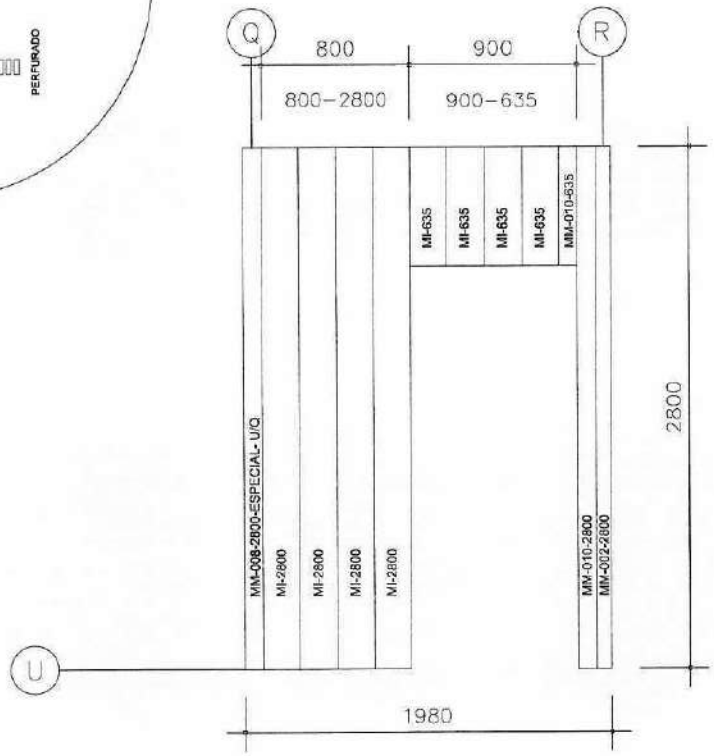

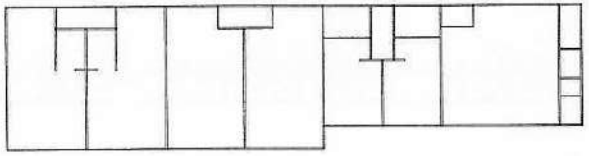

REV.	DATA	DESCRIÇÃO	POR
001	22/05/13	Revisado	Jefferson Zimmer
002	06/08/13	Revisado	Jefferson Zimmer
003	18/09/13	Revisado	Jefferson Zimmer
004	04/12/13	Revisado	Jefferson Zimmer
005	12/08/14	Revisado	Jefferson Zimmer

FNDE Fundo Nacional de Desenvolvimento da Educação — Ministério da Educação — GOVERNO FEDERAL BRASIL PAÍS RICO É PAÍS SEM POBREZA

PROJETISTA	Jefferson Zimmer
DATA	22/05/13
EMPRESA	Global housing International
OBRA	Escola Tipo B
DETALHE	Bloco B Parede U
PROJEÇÃO	
PRANCHA	48/101

PMP-PREFEITURA MUNICIPAL DE PACATUBA
Nº 3108

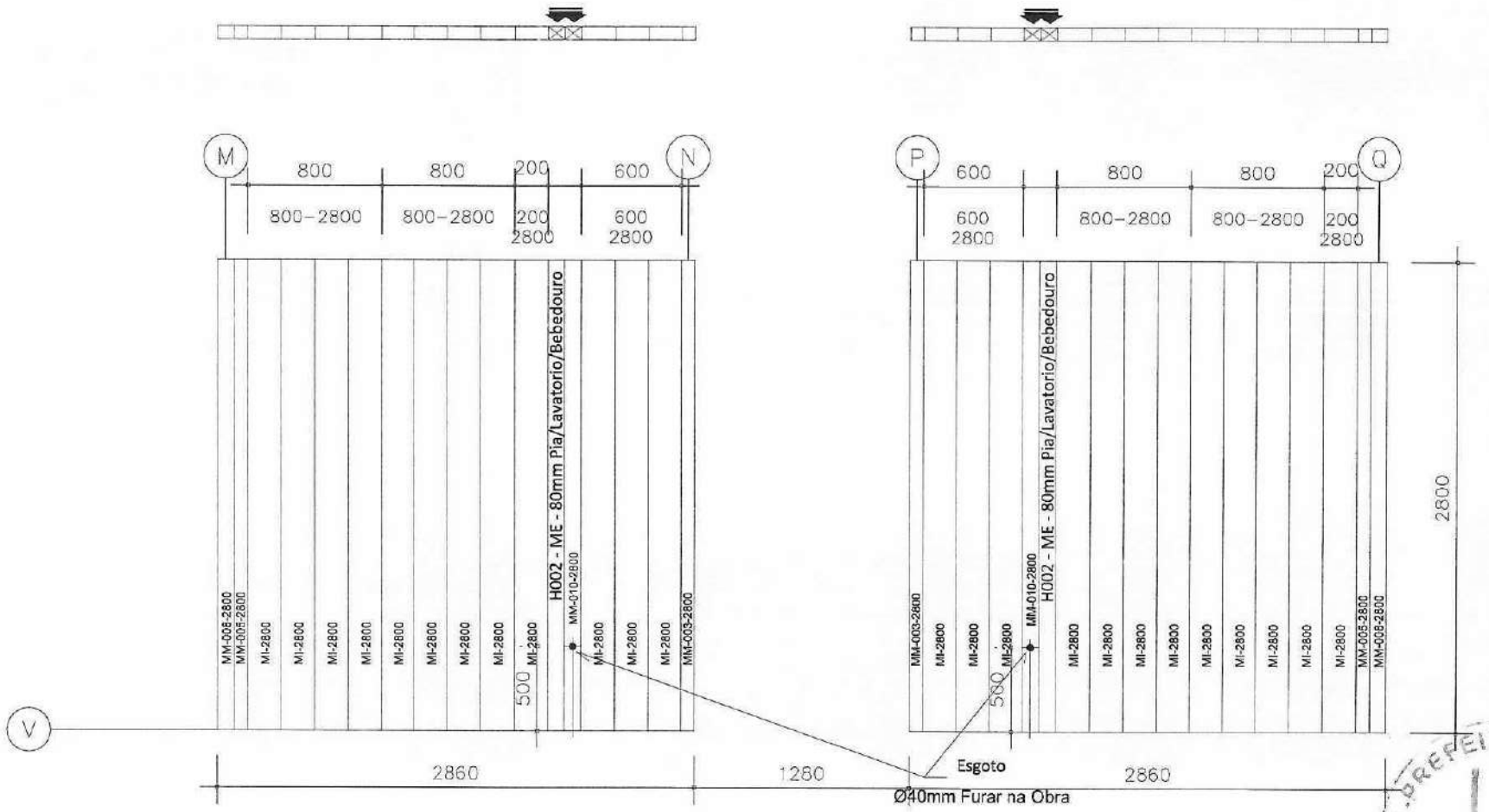

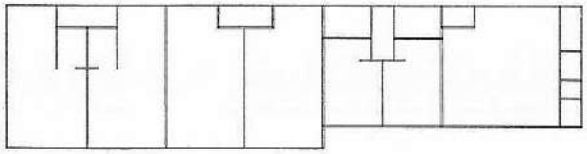

REV.	DATA	DESCRIÇÃO	POR
001	22/05/13	Revisado	Jefferson Zimmer
002	06/08/13	Revisado	Jefferson Zimmer
003	18/09/13	Revisado	Jefferson Zimmer
004	04/12/13	Revisado	Jefferson Zimmer
005	12/08/14	Revisado	Jefferson Zimmer

FNDE Fundo Nacional de Desenvolvimento da Educação — Ministério da Educação — GOVERNO FEDERAL BRASIL PAÍS RICO É PAÍS SEM POBREZA

PROJETISTA	Jefferson Zimmer
DATA	22/05/13
EMPRESA	Global housing International
OBRA	Escola Tipo B
DETALHE	Bloco B Parede V
PROJEÇÃO	
PRANCHA	49/101

PMP. PREFEITURA MUNICIPAL DE PACATUBA Nº 3100

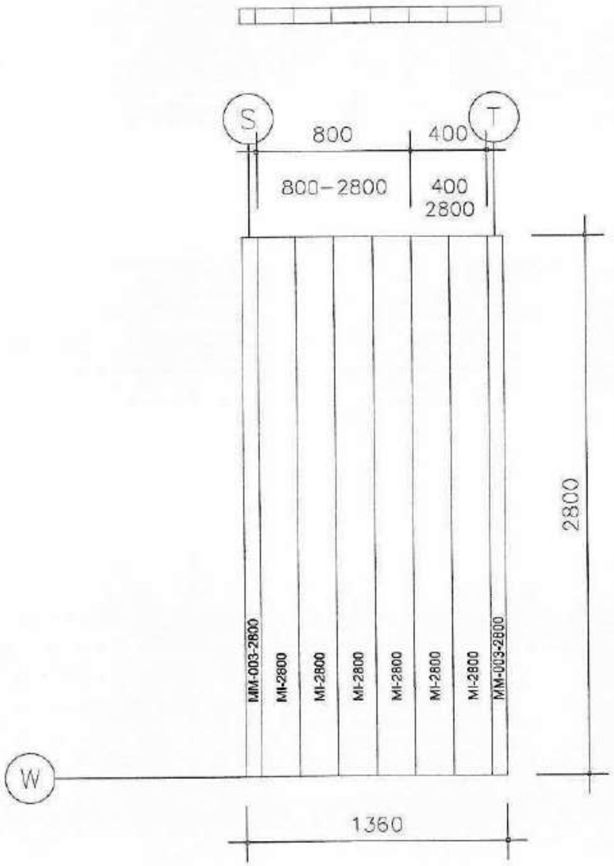

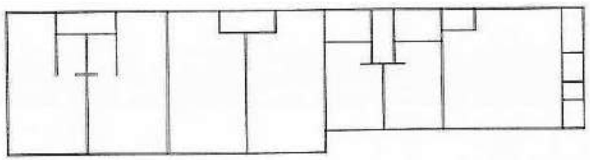

REV.	DATA	DESCRIÇÃO	POR
001	22/05/13	Revisado	Jefferson Zimmer
002	06/08/13	Revisado	Jefferson Zimmer
003	18/09/13	Revisado	Jefferson Zimmer
004	04/12/13	Revisado	Jefferson Zimmer
005	12/08/14	Revisado	Jefferson Zimmer

FNDE Fundo Nacional de Desenvolvimento da Educação — Ministério da Educação — GOVERNO FEDERAL BRASIL PAÍS RICO É PAÍS SEM POBREZA

PROJETISTA: Jefferson Zimmer
DATA: 22/05/13

EMPRESA: Global housing International
OBRA: Escola Tipo B
DETALHE: Bloco B Parede W
PROJEÇÃO
PRANCHA: 50/101

PMP - PREFEITURA MUNICIPAL DE PACATUBA Nº 3110

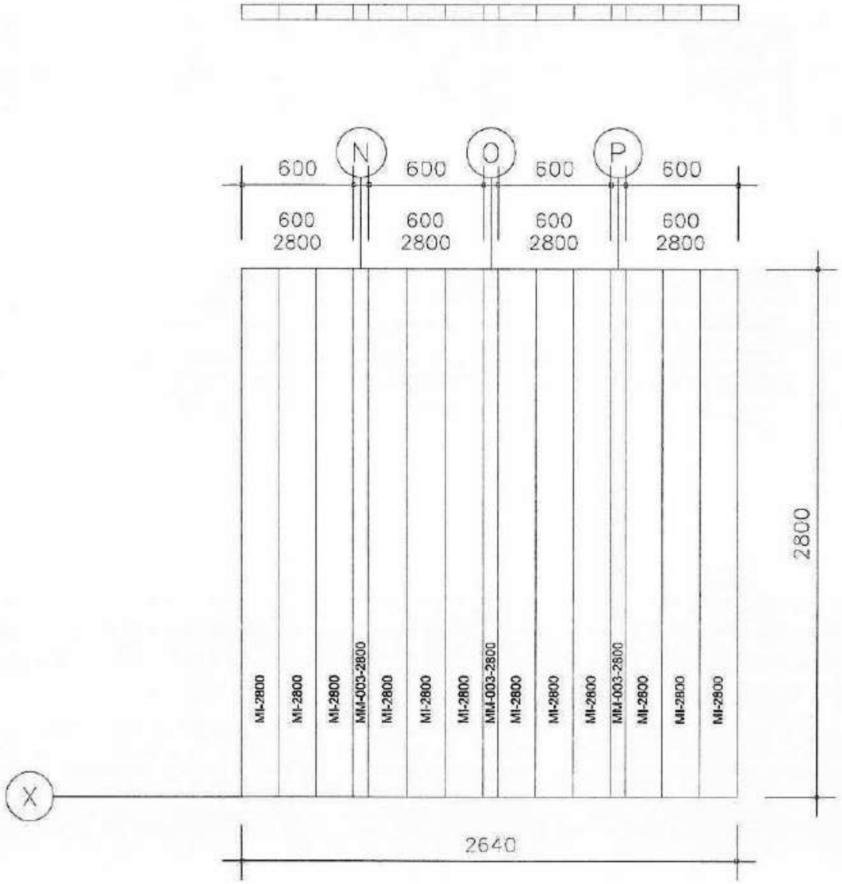

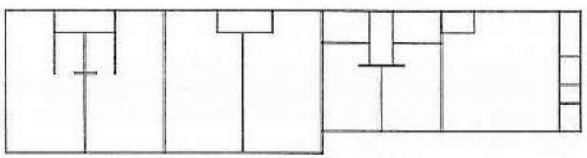

REV.	DATA	DESCRIÇÃO	POR
001	22/05/13	Revisado	Jefferson Zimmer
002	06/08/13	Revisado	Jefferson Zimmer
003	18/09/13	Revisado	Jefferson Zimmer
004	04/12/13	Revisado	Jefferson Zimmer
005	12/08/14	Revisado	Jefferson Zimmer

FNDE Fundo Nacional de Desenvolvimento da Educação — Ministério da Educação — GOVERNO FEDERAL BRASIL PAÍS RICO É PAÍS SEM POBREZA

PROJETISTA	Jefferson Zimmer
DATA	22/05/13

EMPRESA
Global housing International
OBRA
Escola Tipo B
DETALHE
Bloco B Parede X
PROJEÇÃO | PRANCHA
51/101

PREFEITURA MUNICIPAL DE ... - PMP
Nº 3111