PREFEITURA MUNICIPAL DE PACATUBA - PMP
Nº 247

Estado do Ceará - Prefeitura Municipal de Limoeiro do Norte - Dispensa Eletrônica Nº 011/2026 - IMMAB - Tipo: Menor Preço. O Instituto Municipal de Meio Ambiente da Prefeitura Municipal de Limoeiro do Norte, localizada na Rua Cel. Antônio Joaquim, 2121 - Centro - Limoeiro do Norte, Ceará, torna público que se encontra à disposição dos interessados a Aquisição de equipamento de medição de nível de pressão sonora, composto por sonômetro/analisador de oitavas classe 1, devidamente certificado, atendendo as conformidades postas pelas IEC'S 61672, 61094 e 61260, acompanhado de calibrador de nível sonoro classe 1, atendendo IEC 60942, ambos em conformidade com normas técnicas aplicáveis à medição de ruído ambiental e ocupacional. O sonômetro deverá possuir analisador em bandas de oitava, garantindo alta precisão e confiabilidade nas medições acústicas, atendendo aos requisitos de equipamentos Classe 1, conforme normas IEC e demais regulamentações pertinentes. O conjunto deverá incluir os seguintes acessórios indispensáveis ao pleno funcionamento e operacionalização do equipamento: Mochila para transporte, Tripé para posicionamento adequado nas medições, Pré-Amplificador integrado, Microfone de medição de alta precisão, Protetor de vento para microfone, Fonte de alimentação do sonômetro, sendo o início da recebimento de propostas no dia 03 de junho de 2026 às 08h00min (horário de Brasília) | Fim de recebimento de propostas no dia 10 de junho de 2026 às 08h00min (horário de Brasília) e início da Disputa no dia 10 de junho de 2026 às 08h00min (horário de Brasília). O referido Edital poderá ser adquirido no endereço eletrônico www.licitamaisbrasil.com.br, no portal de licitações do TCE: www.tce.ce.gov.br/licitacoes, no site da Prefeitura Municipal de Limoeiro do Norte-Ce: https://www.limoeirodonorte.ce.gov.br/ e Portal Nacional de Contratações Públicas - PNCP, através do site https://www.gov.br/pncp/pt-br a partir da data desta publicação. **Luciano de Castro Chaves - Superintendente do Instituto Municipal de Meio Ambiente.**

Estado do Ceará - Prefeitura Municipal de Maracanaú - Aviso de Licitação - Pregão Eletrônico Nº. 14.011/2026. Objeto: Registro de Preços visando futuras e eventuais aquisições de material médico-hospitalar, de interesse da Secretaria de Saúde do Município de Maracanaú/Ce, tudo conforme especificações contidas no Termo de Referência constante dos Anexos do Edital. A Agência de Contratação torna público para conhecimento dos interessados que até as 08:00 horas (horário de Brasília) do dia 17 de junho de 2026, receberá as Propostas referentes a este pregão, no endereço eletrônico www.bll.org.br "Acesso Identificado no link – licitações públicas". A Abertura das Propostas acontecerá no dia 17 de junho de 2026, às 09:00 horas (horário de Brasília) e o início da Sessão de Disputa de Lances ocorrerá a partir das 09:30 horas do dia 18 de junho de 2026. O edital poderá ser obtido no endereço eletrônico acima mencionado. Quaisquer informações serão prestadas pela Agente de Contratação, durante o expediente normal (08:00 às 16:00 horas) e poderão ser solicitadas através do telefone (85) 3321-5149. **Daniella Bastos de Queiroz - Agente de Contratação.**

Estado do Ceará - Prefeitura Municipal de Missão Velha - Aviso de Republicação Dispensa de Licitação Nº 2026.05.13.01. Objeto: Aquisição de materiais de oficinas e quadrilhas juninas destinadas aos idosos do CRI - Centro de Referência de Assistência Social, através da Secretaria de Trabalho e Assistência Social do Município de Missão Velha/CE. Critério de julgamento: Menor Preço. Fundamentação legal: art. 75, II, da Lei nº 14.133/2021. Data e hora da abertura da sessão: 08/06/2026 às 08h00min. Período para envio de lances: 08h00min até 08h10min. Horário de Brasília/DF. Local de disputa: Portal de Compras de Missão Velha. (https://www.portaldemissaovelha.com.br). Os interessados poderão obter o texto integral do edital através do endereço eletrônico www.portaldemissaovelha.com.br. Ou no setor de licitações da Prefeitura Situada na Rua Dr. José Landim, 64, Centro, Missão Velha/CE, no horário de 08:00 as 14:00hrs. **Missão Velha/CE, 29 de maio de 2026. Paula Danielly Figueiredo Silva – Secretária de Trabalho e Assistência Social.**

Estado do Ceará - Prefeitura Municipal de Mucambo - Aviso de Licitação. O Agente de Contratação deste Município torna públicos que no dia 17 de junho de 2026, estará abrindo licitação na modalidade Concorrência Eletrônica Nº 2605.01/0326-CE via sistema da plataforma Licitar Digital: https://licitar.digital/ cujo objeto é a Contratação de uma empresa prestadora de serviços de pavimentação em pedra toscá nas localidades do Bairro Vermelho, Pedra de Fogo e Olho no Município de Mucambo/CE. O Edital estará disponível, no horário de atendimento ao público de 08:00 às 12:00h e também nos sites http://municipios.tce.ce.gov.br/licitacoes/, https://licitar.digital/ e https://pncp.gov.br/app/editais?q=&status=recebendo_proposta&ordenacao=1 e http://www.mucambo.ce.gov.br/. Informações pelo fone: 0**88 - 3694 1133, ou no endereço à Rua Coronel Gonçalo Vidal, s/n, Centro. **Mucambo - Ce, 29 de maio de 2026. Francisco Orinda de Almeida Aguiar - Agente de Contratação.**

Estado do Ceará - Prefeitura Municipal de Pacajus - Extrato de Adjudicação e Homologação - Concorrência Pública, Nº 004/2026-CP. Objeto: Contratação de empresa especializada na construção de uma pavimentação em intertravado no Bairro Dedé Gama no Município de Pacajus-CE Etapa 01. Adjudicado e Homologado em favor da empresa Foco Locação Ambiental - C.N.P.J. 49.684.786/0001-48, doravante denominada contratada, representada neste Ato Pelo(a) Sr.(a) Vinicius Wagner Cavalcante Costa-CPF Nº *** 779.783-**, vencedora Pelo Valor de R$ 1.243.368,88 (um milhão duzentos e quarenta e três mil oitenta e oito reais e oitenta e seis centavos), aos 29 dias do mês de maio de 2026, pela Sra. Renata Almeida Feitosa, Secretária Municipal de Infraestrutura e Desenvolvimento (29/06/2026).

Estado do Ceará - Prefeitura Municipal de Pacatuba - Aviso de Chamada Pública Nº 09.005/2026-CHP. A Agente de Contratação do município de Pacatuba/CE, torna público, para conhecimento dos interessados, que realizará Chamamento Público para Credenciamento de pessoas jurídicas especializadas na prestação de serviços oftalmológicos, contemplando, de forma integrada, a realização de consultas médicas especializadas, exames diagnósticos e procedimentos cirúrgicos, bem como o fornecimento de lentes de implantes, materiais, equipamentos e equipe técnica necessários à execução dos serviços, destinados a atender as necessidades assistenciais da Secretaria Municipal de Saúde do Município de Pacatuba/CE. Os interessados deverão protocolar a solicitação de credenciamento, acompanhada da documentação de habilitação exigida no edital, por meio da plataforma eletrônica BLL Compras, no endereço eletrônico: www.bllcompras.org.br, a partir do dia 01 de junho de 2026. O instrumento convocatório terá vigência de 12 (doze) meses, permanecendo em aberto para o credenciamento dos documentos de habilitação. O edital de credenciamento e seus anexos poderá ser obtido nos seguintes endereços eletrônicos: BLL Compras: www.bllcompras.org.br/; site do TCE: https://licitacoes.tce.ce.gov.br; no site da Prefeitura Municipal de Pacatuba: www.pacatuba.ce.gov.br e no Portal Nacional de Contratações Públicas - PNCP: www.pncp.gov.br. Qualquer informação será prestada na sede da Comissão de Licitação durante o expediente normal (08:00h às 18:00h). **Paula Vasconcelos Morte Cardoso - Agente de Contratação, em 29 de maio de 2026.**

Estado do Ceará - Prefeitura Municipal de Pacoti - Extrato do Termo de Colaboração Nº 2605.01/2026 Modalidade: Chamamento Público Nº 001/2026 -CP. Objeto: Seleção de Organização de Sociedade Civil, entidade privada sem fins lucrativos, para a produção de 20 (vinte) unidades habitacionais de interesse social, em área pública do Município de Pacoti, disponibilizado por meio deste procedimento, no âmbito do Programa Minha Casa, Minha Vida - PNAC/MUNHAB Sub 50 do Ministério das Cidades, tendo a Caixa Econômica Federal como Mandatária/Agente Financeiro, nos termos das especificações e anexos deste Edital, através do Termo de Compromisso Nº 9824322/2026/MCIDADES/CAIXA. Dotação Orçamentária: As despesas decorrentes de contratação ocorrerão por conta da dotação orçamentária nº 1802.16.482.1801.1.020, Elemento de Despesas: 4.4.90.51.00, Fonte de Recurso: 1740000000 Valor Global Contratado: R$ 2.800.000,00 (dois milhões e oitocentos mil reais). Prazo de Vigência: 28 de maio de 2026 até 28 de maio de 2027. Assina Pela Município: Cláudio José Feitoza Teixeira - Secretário de Infra Estrutura e Defesa Civil. Assina pela Entidade: Salomara Gonçalves de Lima - Associação Comunitária de Jovens e Adultos da Comunidade do Uirapuã das Laurenceos - CNPJ Nº 15.968.389/0001-08. **Pacoti - Ce, 29 de maio de 2026.**

Estado do Ceará - Prefeitura Municipal de Padre Brenco - Aviso de Licitação - Pregão Nº 023/2026-PE/SRP. A Prefeitura do Município de Padre Brenco/Ce, torna público que realizará dia 09.06, do dia 12 junho de 2026, no endereço eletrônico https://bcnpmpa.com.br/licitacoes/pregao-eletronico.bll. O Pregão Eletrônico nº 023/2026-PE. Objeto: Aquisição de material esportivo de alemães da Secretaria de Esporte e Juventude do Município de Padre Brenco - CE.O Edital e seus anexos estão disponíveis, na íntegra, nos endereços eletrônicos www.padrebrenco.ce.gov.br/licitacoes.php, https://licitacoes.tce.ce.gov.br e https://pncp.gov.br/app/editais. **Francisco Allison Pereira dos Santos - Pregoeiro, Padre Brenco - CE, em 29 de maio de 2026.**

Estado do Ceará - Prefeitura Municipal de Pereiro - Aviso de Licitação. A Secretaria de Saúde e Saneamento, através do Setor de Licitação, localizada na Rua Maria Silveira Macêdo, nº 04, Centro, Pereiro/CE, CEP 63660-000, e-mail: pmplicitapereiro@gmail.com, comunica aos interessados que no dia 17 de junho de 2026, 09:00hs, estará abrindo licitação na modalidade Concorrência Eletrônica Nº 2605.01/0326, cujo objeto é a Contratação dos serviços de reforma e ampliação das Unidades Básicas de Saúde de Lagoa Nova e Cipoulas junto à Secretaria de Saúde e Saneamento de Pereiro/CE. O Edital completo estará disponível no endereço acima, a partir da data desta publicação, no horário de atendimento ao público, das 08:00 às 12:00hs, nos sites: www.licitacaoepereiro.com.br, processos.bconnected.com.br, www.gov.br/pncp/pt-br e http://municipios.tce.ce.gov.br/licitacoes/municipios/. **Pereiro-CE, 29 de maio de 2026. Erndison dos Santos Queiroz - Agente de Contratação.**

Estado do Ceará - Prefeitura Municipal de Sobral - Processo Nº P41812/2026. Edital de Concorrência Eletrônica Nº CP28003-SEINFRA (LICITANET Nº 559/2026). Aviso de Licitação - Central de Licitações. Início da Disputa: 16/06/2026 às 09:00h (Horário de Brasília). Link: https://licitanet.com.br/. Objeto: Contratação de empresa especializada para construção de Sistema de Tratamento Sanitário do Bairro Renato Parente, no Município de Sobral (TC Nº 1096203 de Operação Nº 958961), valor DO Edital: Gratuito. Informações: Site http://licitacoes.sobral.ce.gov.br/ e à Rua Viriato de Medeiros, 1.250, 4º andar. Fone: (88) 3677-1157 e 1154. **Sobral - CE, 29/05/2026. A Comissão de Contratação - Carlos Hildo Gurgel Pompeu - Presidente.**

Estado do Ceará - Prefeitura Municipal de Sobral - Processo Nº P41811/2026. Edital de Concorrência Eletrônica Nº CP28003-SEINFRA (LICITANET Nº 560/2026). Aviso de Licitação - Central de Licitações. Início da Disputa: 16/06/2026 às 09:00h (Horário de Brasília). Link: https://licitanet.com.br/. Objeto: Contratação de empresa especializada para construção do Sistema de Tratamento Sanitário do Bairro Renato Parente, no Município de Sobral (TC Nº 1096203 de Operação Nº 958961), valor DO Edital: Gratuito. Informações: Site http://licitacoes.sobral.ce.gov.br/ e à Rua Viriato de Medeiros, 1.250, 4º andar. Fone: (88) 3677-1157 e 1154. **Sobral - CE, 29/05/2026. A Comissão de Contratação - Carlos Hildo Gurgel Pompeu - Presidente.**

Estado do Ceará - Prefeitura Municipal de Tianguá - Secretaria de Educação - Aviso de Publicação de Concorrência Eletrônica Nº CE03/2026-SEMED. A Prefeitura Municipal de Tianguá-CE, por meio do agente de contratação, torna público que se encontra à disposição dos interessados o Edital de Concorrência Eletrônica Nº CE02/2026-SEMED, que tem como objeto: Serviços de reforma e ampliação da escola Centro de Educação Infantil Luiza Bezerra do Nascimento - Distrito de Arapá e do Centro Educacional Clavisio Nogueira de Lima - Distrito de Arapá, conforme Projeto Básico, para atender as necessidades da Secretaria de Educação do Município de Tianguá. Esta licitação está sujeita às disposições da Lei Federal nº 14.133/2021. O Edital poderá ser obtido no site do BBM NET - Bolsa Brasileira de Mercadorias - https://novoblbmnet.com.br/, https://www.tiangua.ce.gov.br/ ou https://licitacoes.tce.ce.gov.br/. O recebimento das propostas através do site do BBM NET - Bolsa Brasileira de Mercadorias dar-se-á até às 09:30min do dia 17/06/2026. Abertura das Propostas: 17/06/2026 às 09:30min. Início da Disputa de Lances às 09h40min do dia 17/06/2026 (horário de Brasília). Solicitações de esclarecimento acerca do edital deverão ser enviadas ao endereço eletrônico de e-mail: licitacao@tiangua.ce.gov.br. **Weiner Teixeira Chagas - Agente de Contratação. Prefeitura Municipal de Tianguá, 29 de maio 2026.**

Estado do Ceará - Prefeitura Municipal de Tianguá - Diversas Secretarias - Aviso de Publicação de Pregão Eletrônico Nº PE 012/2026-SRV. A Prefeitura Municipal de Tianguá-CE, por meio do(a) agente de contratação de aquisições de bens e serviços comuns, torna público que se encontra à disposição dos interessados o Edital do Pregão Eletrônico Nº PE 012/2026-SRV, que tem como objeto: Contratação de solução tecnológica para locação de sistema de protocolo e gestão eletrônica de documentos, destinado ao controle, tramitação, acompanhamento e gerenciamento eletrônico de processos administrativos e documentos oficiais, atendendo às necessidades das Diversas Secretarias Municipais do Município de Tianguá - CE. Esta licitação está sujeita às disposições da Lei Federal nº 14.133/2021. O Edital poderá ser obtido no site do BBM NET - Bolsa Brasileira de Mercadorias - https://novoblbmnet.com.br/, https://www.tiangua.ce.gov.br/ ou https://licitacoes.tce.ce.gov.br/. O recebimento das propostas através do site do BBM NET - Bolsa Brasileira de Mercadorias dar-se-á até às 09:30min do dia 17/06/2026. Abertura das Propostas: 17/06/2026 às 09:30min. Início da Disputa de Lances às 09h40min do 17/06/2026 (horário de Brasília). Solicitações de esclarecimento acerca do edital deverão ser enviadas ao endereço eletrônico de e-mail: licitacao@tianguá.ce.gov.br. Fone: 88 99055-5816. **Talia Parrapo de Souza - Agente de Contratação. Prefeitura Municipal de Tianguá, 29 de maio de 2026.**

Estado do Ceará - Prefeitura Municipal de Viçosa do Ceará - Aviso de Licitação. O Agente de Contratação comunica que estará abrindo licitação na modalidade Pregão Eletrônico 02/2026-RP/PSV, cujo objeto Aquisição e Instalação de 01 (um) elevador de acessibilidade, o sistema resultará o cadastramento das propostas até 18 de junho de 2026, às 09:00h, abertura e classificação das propostas às 08:15h, disputa de lances a partir das 08:30h (horário de Brasília). O edital estará à disposição dos interessados nos dias úteis após esta publicação no site: www.novoblbmnet.com.br, https://municipios-licitacoes.tce.ce.gov.br/ e https://www.vicosa.ce.gov.br/ e de 08:00h às 12:00h, 13:30h às 17:00h na Rua José Joaquim de Carvalho, 473 - Centro, **Viçosa do Ceará/CE, em 29 de maio de 2026.**

Dois pacientes são investigados com suspeita de ebola no Brasil

| SAÚDE | Casos são de dois homens, no Rio e em São Paulo

Dois casos suspeitos de ebola são investigados no Brasil. O primeiro, envolve um homem de 37 anos, que viajou recentemente para a República Democrática do Congo, país que vive um surto de ebola. O segundo, investiga desde sábado, 30, o caso de um viajante belga que veio de Uganda, na África, para o Rio de Janeiro com sintomas virais.

No caso de São Paulo, a Secretaria de Saúde do Estado de São Paulo informou que o homem internado com suspeita de ter contraído o vírus ebola testou positivo para meningite meningocócica. O diagnóstico foi confirmado após a realização de um exame de sangue PCR.

De acordo com nota divulgada pelo órgão no sábado, 30, a suspeita de ebola segue em investigação. O paciente será avaliado por meio de análises laboratoriais e genômicas. Ao chegar ao Brasil, ele apresentou febre intensa e foi internado no Instituto de Infectologia Emílio Ribas, em São Paulo. O paciente está em isolamento.

No caso do Rio de Janeiro, o Instituto Nacional de Infectologia Evandro Chagas, da Fundação Oswaldo Cruz (Fiocruz), informou que o resultado do exame de sangue do paciente não foi concluído, mas as primeiras amostras biológicas deram positivo somente para malária.

Assim que o homem chegou ao Instituto Evandro Chagas com tosse, calafrios e diarreia, a Fiocruz acionou o protocolo para atendimento especializado. O paciente ficará isolado até o diagnóstico conclusivo, considerando que Uganda, o país de origem dele, tem registros de casos de ebola. "A medida é de precaução, considerando o histórico de viagem do paciente", informou a Fiocruz, em nota à imprensa ontem, 31.

Os primeiros diagnósticos baseados em amostras de saliva e urina, no próprio sábado, confirmaram a malária. Nelas, as análises deram negativo para o ebola. O teste diagnóstico referente à amostra de sangue segue em análise. A Fiocruz não informou quando o resultado deve ficar pronto. **(Agência Brasil)**

AGÊNCIA BRASIL

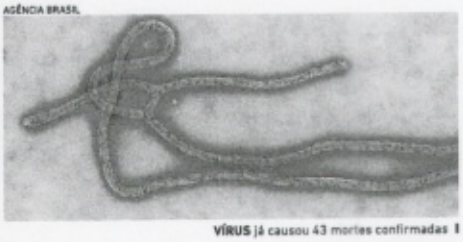

VÍRUS já causou 43 mortes confirmadas

ÁFRICA
São mais de 1.100 casos suspeitos, 263 confirmados e 43 mortes por ebola na República Democrática do Congo (RDC) e em Uganda

CONVITE MISSA DA ESPERANÇA

Francisco Marcos Saraiva Leão Dias Branco

★ Fortaleza, CE 23.06.1964 ✝ Fortaleza, CE 27.05.2026

"Pelos seus frutos os conhecereis."
Mateus 7:16

Consuelo Dias Branco (mãe); **Priscilla, Luiz Felipe Pereira Bazzo** (filha e genrok) **Graça, Gabriela, Gisela, Herbert Vieira Jr., Giulia** e **Giovanna; Ivens Jr., Morgana, Ivens Neto, Lissa, Luca, Luciano; Regina Dias Branco, Aloisio Neto, Gabriel; Leticia Teixeira, Emanuel, Marcelo; Claudio, Natasha, André Rangel, Marcela, João Claudio** (irmãos, cunhada e sobrinhos), unidos neste momento de saudade, mas inspirados pela fé e os exemplos de amor, força e determinação do seu querido Marcos, convidam demais familiares, colaboradores e amigos para a Missa de Sétimo Dia do seu encontro definitivo com Deus.

Dia: 02/06/2026 (terça - feira)
Hora: 18h e 30 min
Local: Paróquia São Vicente de Paulo, Av. Des. Moreira, 2211, Aldeota, Fortaleza - CE.

Antecipadamente agradecem aos que comparecerem a esse ato de fé e solidariedade cristã

VISTOS

Seleção da África do Sul adia viagem para a Copa

A seleção da África do Sul, uma das 48 participantes da Copa do Mundo de 2026, teve que adiar sua viagem ao México, onde ficará concentrada para a disputa do torneio, devido a problemas com vistos, informou ontem, 31, a federação sul-africana de futebol. A delegação deveria partir de Joanesburgo ontem rumo ao México, a bordo de um voo fretado, mas "enfrentou dificuldades em relação aos vistos de vários jogadores e dirigentes", afirmou a Associação Sul-Africana de Futebol (Safa) em um comunicado. A viagem deve finalmente ocorrer hoje, 1, esclareceu no X o ministro dos Esportes da África do Sul, Gayton McKenzie. **(AFP)**

RECIFE

Menino de 11 anos é mordido por tubarão

Um menino de 11 anos foi mordido por um tubarão na Praia de Piedade, em Jaboatão dos Guararapes, na Região Metropolitana do Recife, na tarde de ontem, 31. A vítima foi encaminhada em estado grave ao Hospital da Restauração (HR), localizado no bairro de Derby, na área central do Recife. O Corpo de Bombeiros Militar de Pernambuco (CBMPE) identificou ferimentos nos membros superiores e inferiores da criança e realizou o atendimento pré-hospitalar. Em nota emitida às 16h, o HR informou que o menino deu entrada na unidade pouco depois das 15h e já recebeu assistência de equipe multiprofissional. **(Jornal do Commercio via Rede Nordeste)**