

1 LOCAÇÃO E COBERTURA
ESC.: 1 : 100

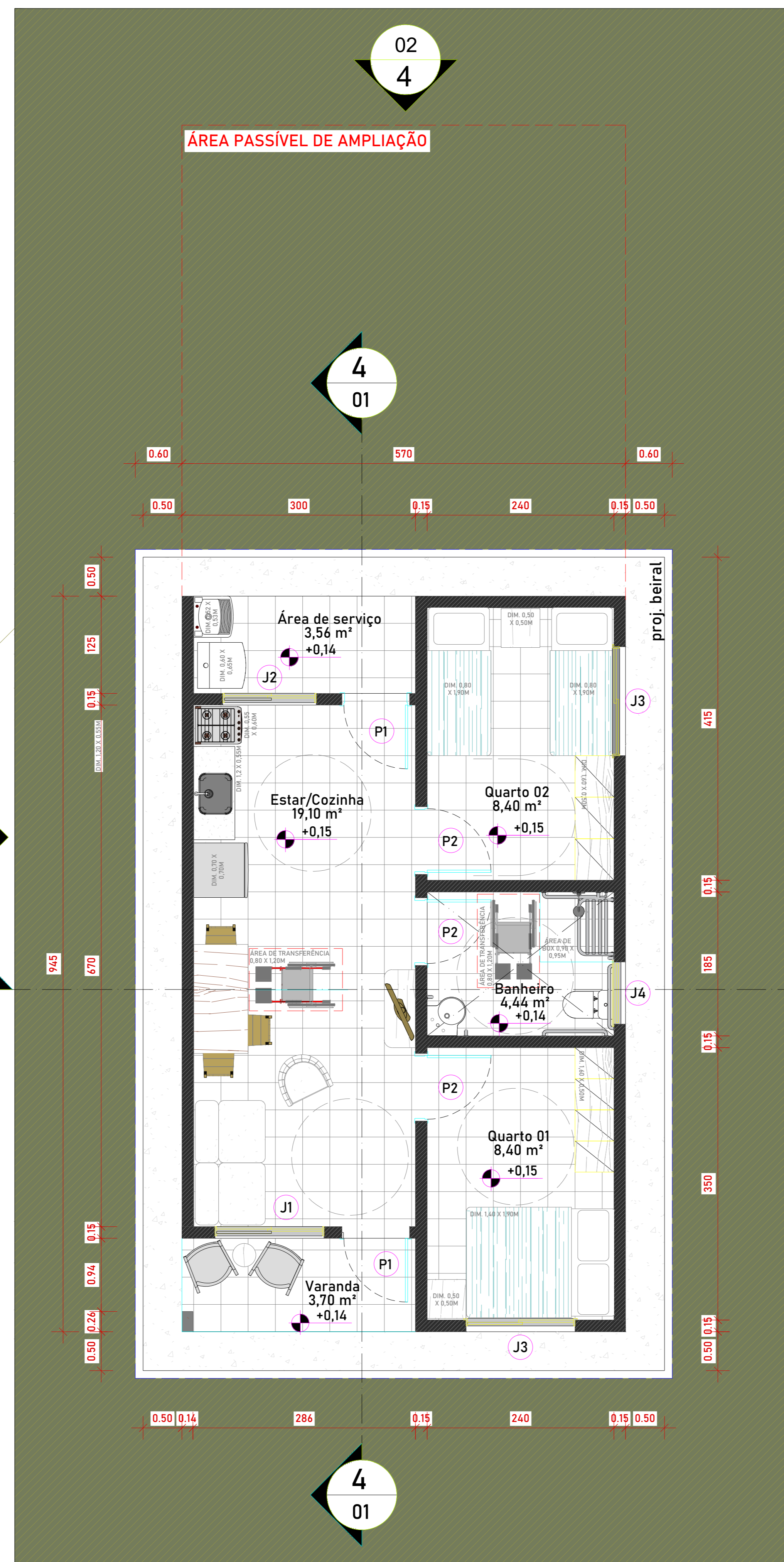

2 PLANTA BAIXA
ESC.: 1 : 75

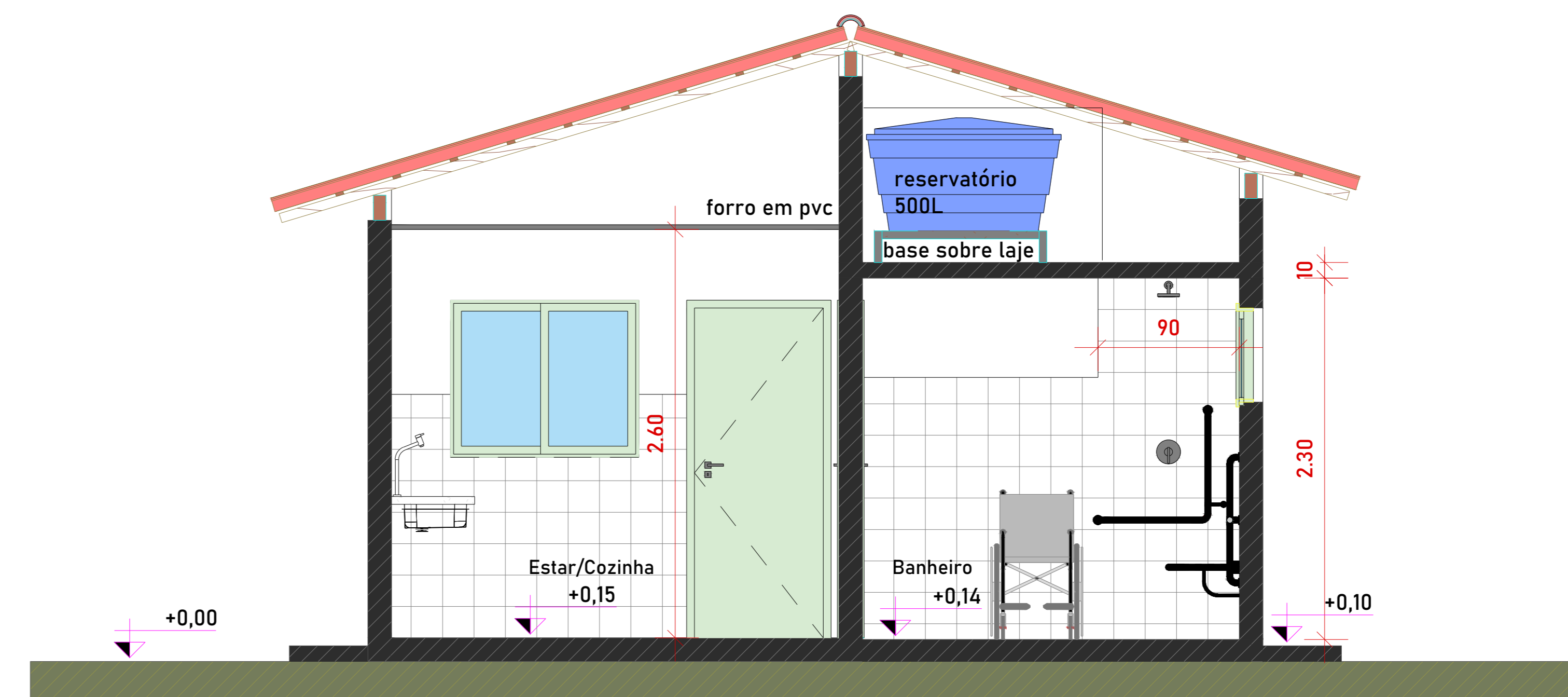

3 CORTE A
ESC.: 1 : 50

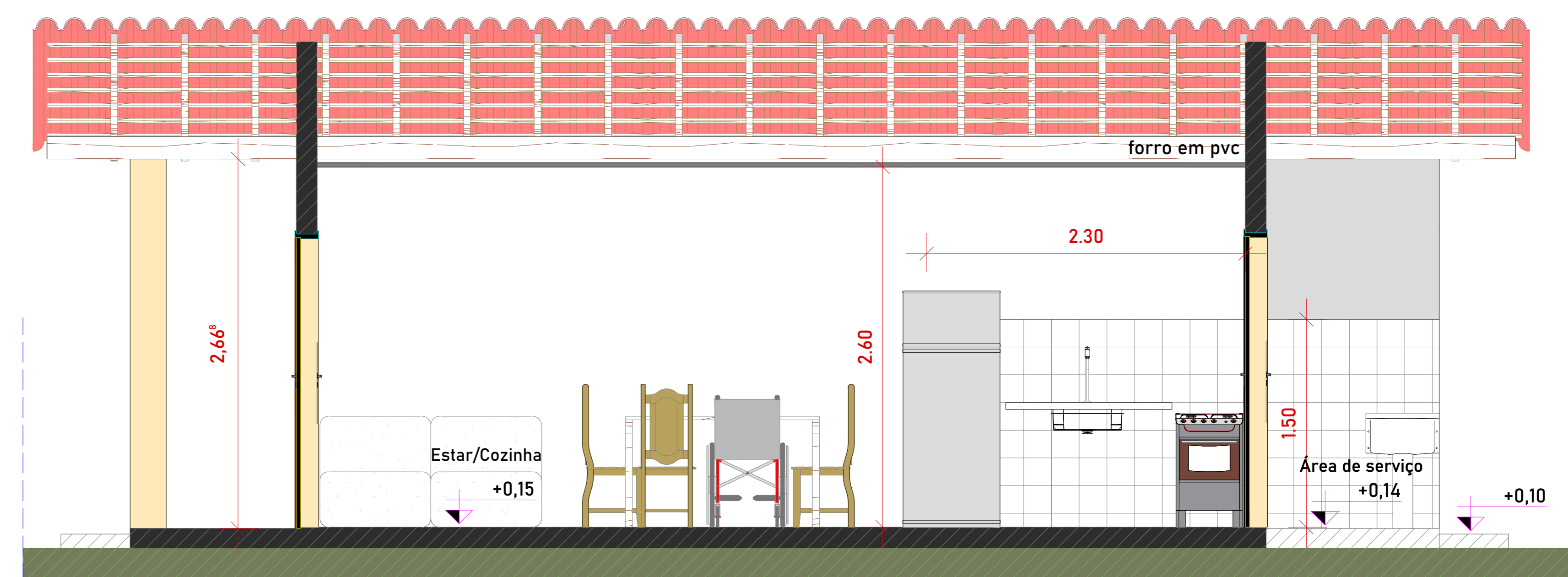

4 CORTE B
ESC.: 1 : 50

QUADRO DE ESQUADRIAS - JANELAS

CÓD	Qt.	Larg.	Alt.	Peit.	Área	Descrição
J1	1	1,40	1,00	1,10	1,40 m²	JANELA DE ALUMÍNIO DE CORRER COM 2 FOLHAS PARA VIDROS
J2	1	1,20	1,00	1,15	1,20 m²	JANELA DE ALUMÍNIO DE CORRER COM 2 FOLHAS PARA VIDROS
J3	2	1,40	1,00	1,10	1,40 m²	JANELA DE ALUMÍNIO DE CORRER COM 3 FOLHAS (2 VENEZIANAS E 1 FOLHA PARA VIDRO)
J4	1	0,80	0,60	1,50	0,48 m²	JANELA DE ALUMÍNIO TIPO MAXIM-AR

Observações:

- 01) No caso da casa ADAPTADA, o nível da casa deverá ser de 1,5 cm em relação à calçada externa;
- 02) No caso da casa ADAPTADA, a porta do banheiro deverá abrir para FORA.

QUADRO DE ESQUADRIAS - PORTAS

CÓD	Qtd.	Larg.	Alt.	Área	Descrição
P1	2	0,82	2,10	1,72 m²	PORTA DE MADEIRA PARA PINTURA, SEMI-OCA (PESADA OU SUPERPESADA)
P2	3	0,82	2,10	1,72 m²	PORTA DE MADEIRA PARA PINTURA, SEMI-OCA (LEVE OU MÉDIA)



Endereço: RUA ANTONIA B. M. DE OLIVEIRA,S/N, CENTRO

Cidade/Estado: RODOLFO FERNANDES/RN

Proponente: PREFEITURA MUNICIPAL DE RODOLFO FERNANDES
Responsável técnico: MAYRA CRISTINA M. SARAIVA
CREA: 211758640-6

Responsável técnico: MAYRA CRISTINA M. SARAIVA

Fase do projeto: PL | Projeto Legal

Conteúdo: PLANTAS E CORTES

Prancha: **01** /02

Arquivo: Y:\ARQUITETÔNICO PADRÃO - CEHAB.rvt

Data: 22/10/2025

Escala: Como indicado

A2