

1 FACHADA FRONTAL
ESC.: 1: 50

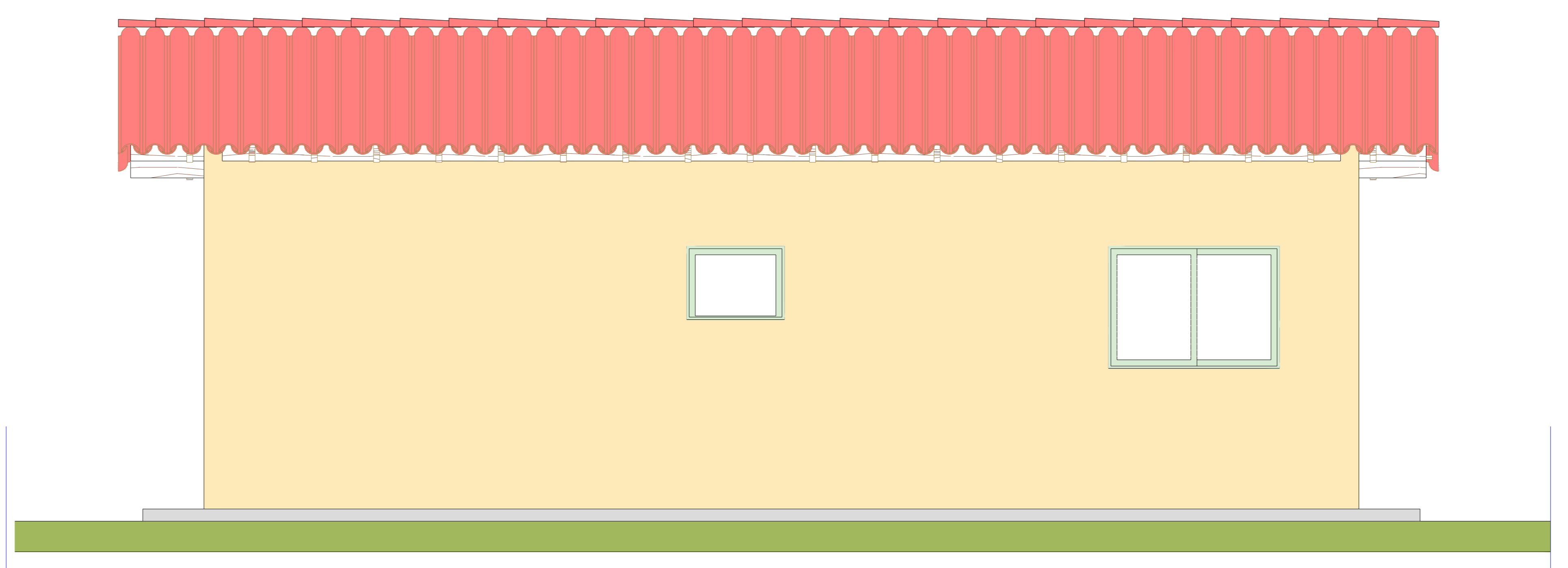

2 FACHADA LATERAL DIREITA
ESC.: 1: 50

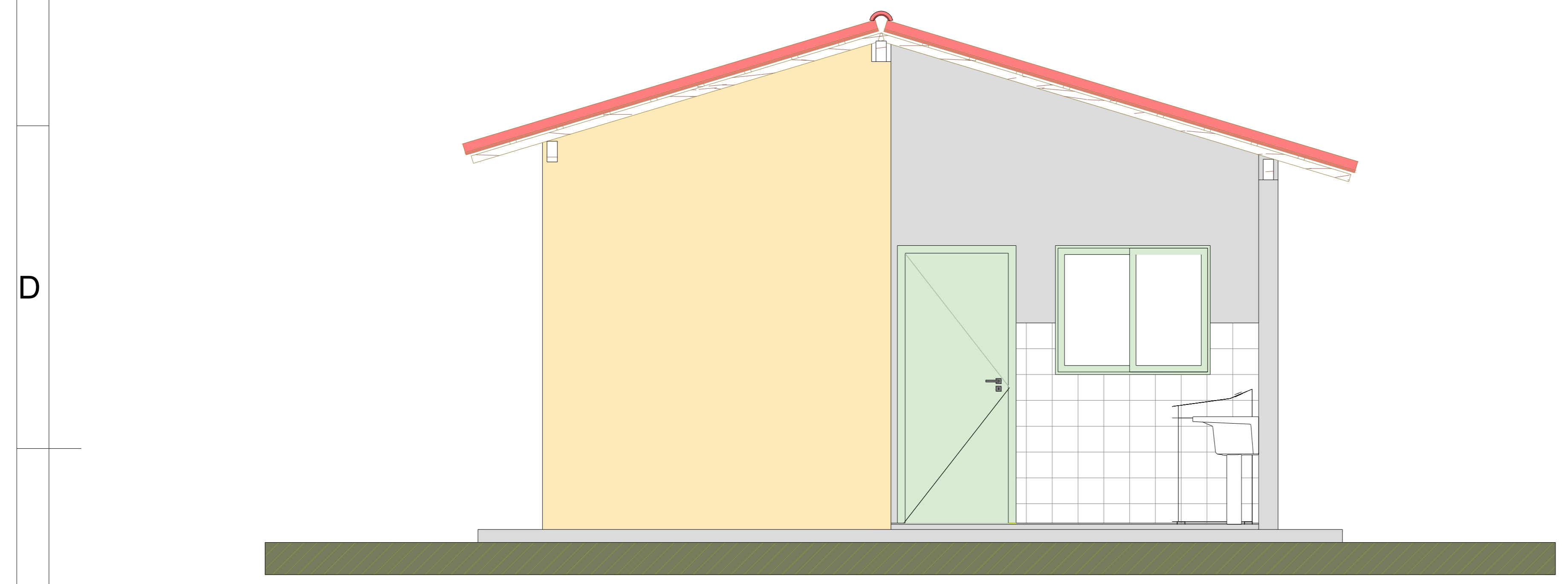

4 FACHADA POSTERIOR
ESC.: 1: 50

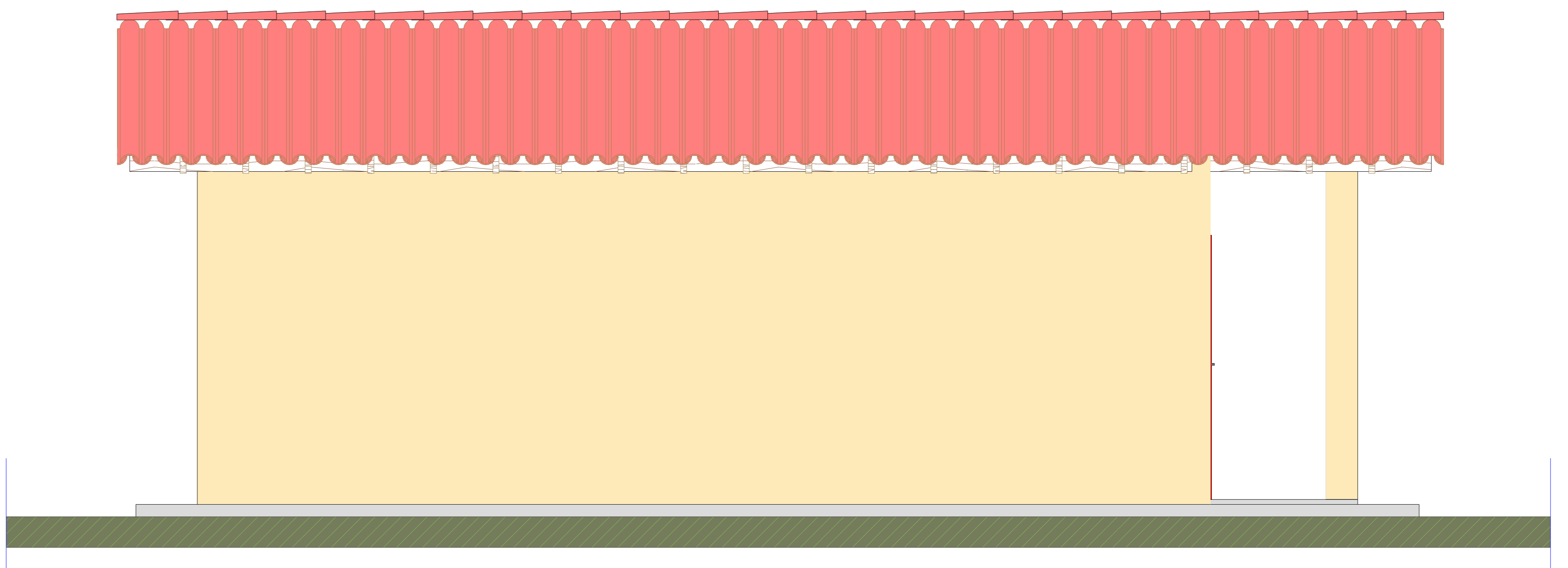

3 FACHADA LATERAL ESQUERDA
ESC.: 1: 50

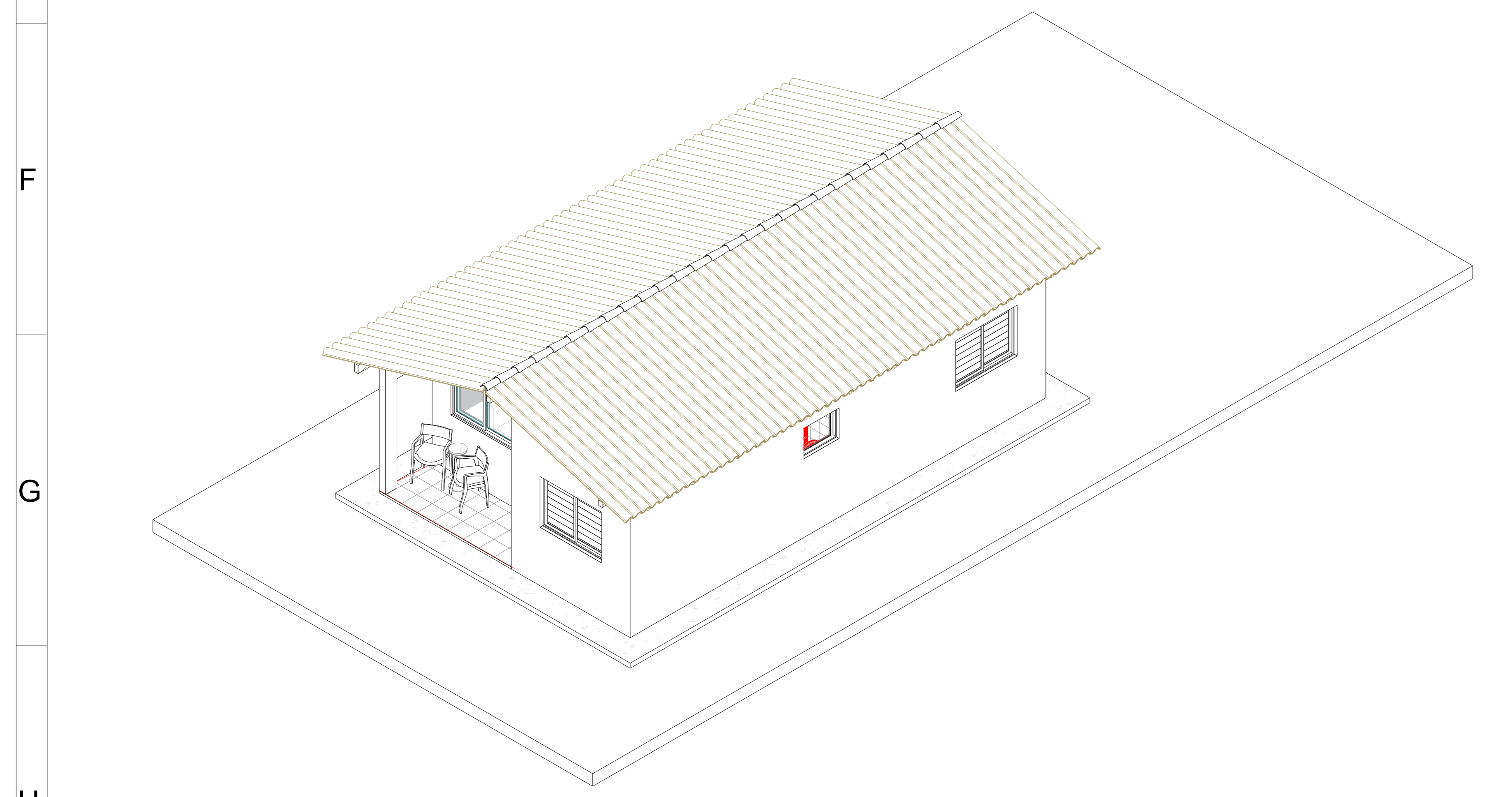

5 PERSPECTIVA
ESC.:



| | | | |
|---|--|--|--|
| Endereço: RUA ANTONIA B. M. DE OLIVEIRA,S/N, CENTRO | | Prancha: 02 /02 | |
| Cidade/Estado: RODOLFO FERNANDES/RN | | Escala: 1: 50 | |
| Proponente: PREFEITURA MUNICIPAL DE RODOLFO FERNANDES | Responsável técnico: MAYRA CRISTINA M. SARAIVA | Data: 22/10/2025 | |
| Responsável técnico: MAYRA CRISTINA M. SARAIVA CREA: 211758640-6 | Fase do projeto: PL Projeto Legal | Arquivo: Y:\ARQUITETÔNICO PADRÃO - CEHAB.rvt | |
| Conteúdo: FACHADAS E PERSPECTIVAS | | | |