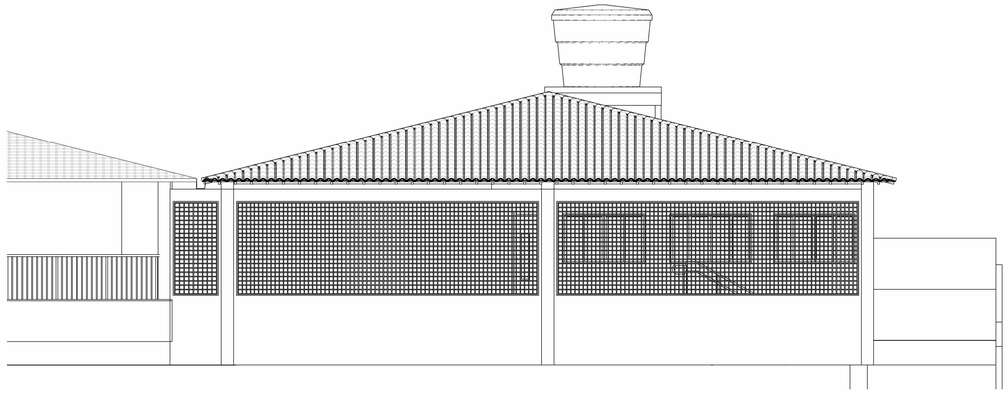

1 FACHADA FRONTAL
ESCALA..... 1 : 75

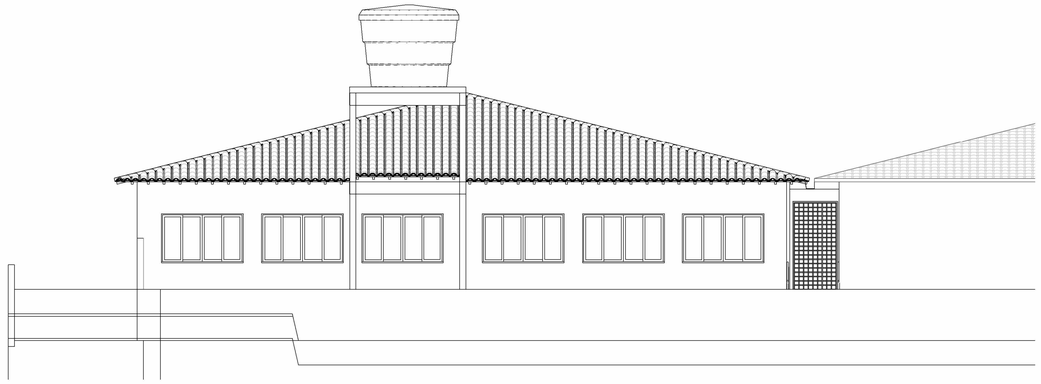

3 FACHADA POSTERIOR
ESCALA..... 1 : 75

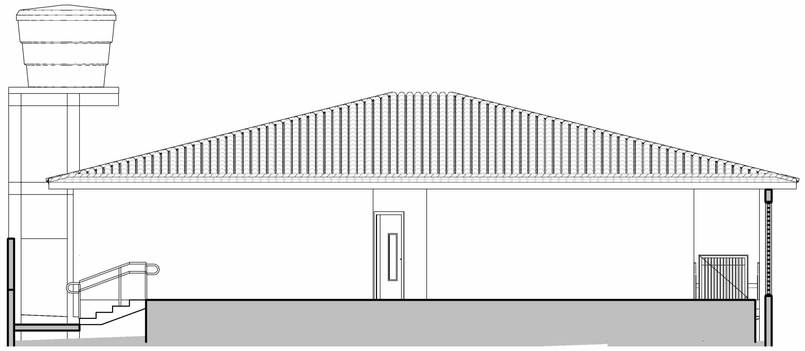

4 FACHADA LATERAL ESQUERDA
ESCALA..... 1 : 75

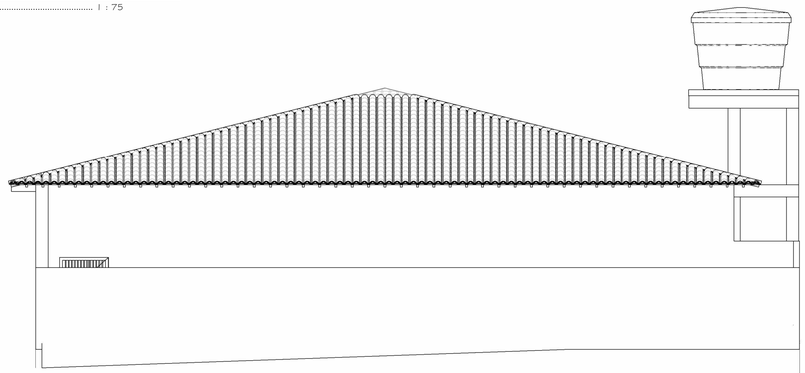

2 FACHADA LATERAL DIREITA
ESCALA..... 1 : 75

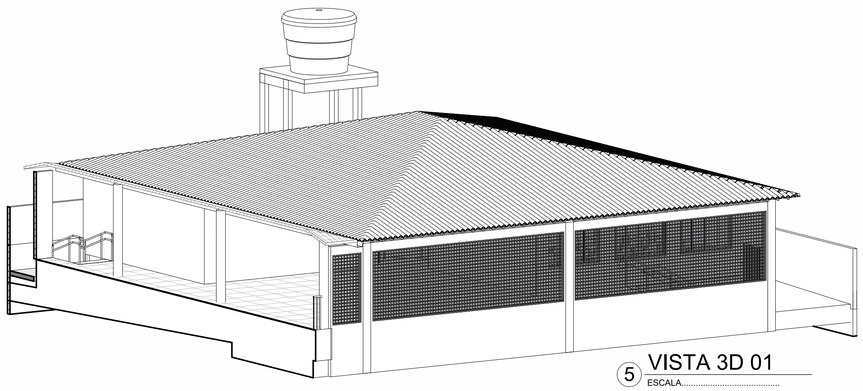

5 VISTA 3D 01
ESCALA.....

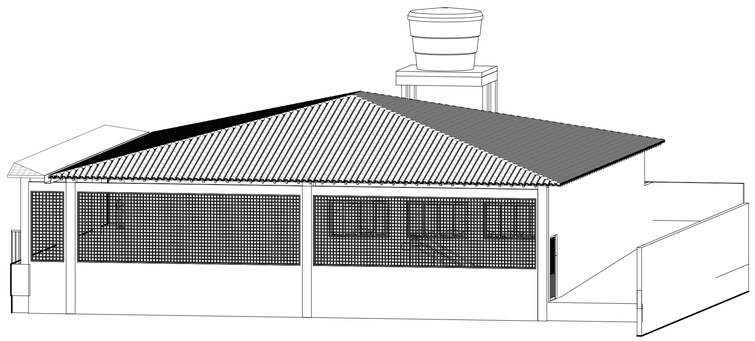

6 VISTA 3D 02
ESCALA.....







CARIMBOS E APROVAÇÕES

gov.br Documento assinado digitalmente
CARLOS VALERIO CORREIA SOUSA
Data: 28/01/2026 09:33:37-0300
Verifique em https://validar.iti.gov.br

AUTOR: CARLOS VALÉRIO CORREIA SOUSA
Arquiteto & Urbanista
CAU Nº A27880-7

PROPRIETÁRIO:

EXECUÇÃO:

PREFEITURA MUNICIPAL DE TIBAU DO SUL

PROJETO:
PROJETO ARQUITETÔNICO DE REFORMA E AMPLIAÇÃO DE UMA ESCOLA.
OBRA:
ESCOLA MUNICIPAL VICÊNCIA CASTELO, TIBAU DO SUL/RN.
ASSUNTO:
FACHADAS FRONTAL, POSTERIOR, LAT. ESQUERDA, LAT. DIREITA, VISTAS 3D 01, 02 E IMAGENS.

PRANCHA: 04/04

APROVAÇÃO:	ESCALAS:	1 : 75	DATA:
	ÁREA:	293,78m²	17/12/25

É proibida a utilização deste material para outras finalidades que não a estabelecida no contrato deste projeto. Proibida a alteração sem a devida autorização do autor deste projeto

D:\AMLAP\TIBAU DO SUL\ESCOLA VICENCIA CASTELO\PROJETO LEGAL R2\ARQ-LE-ESCOLATIBAUDOSUL-R2.rvt