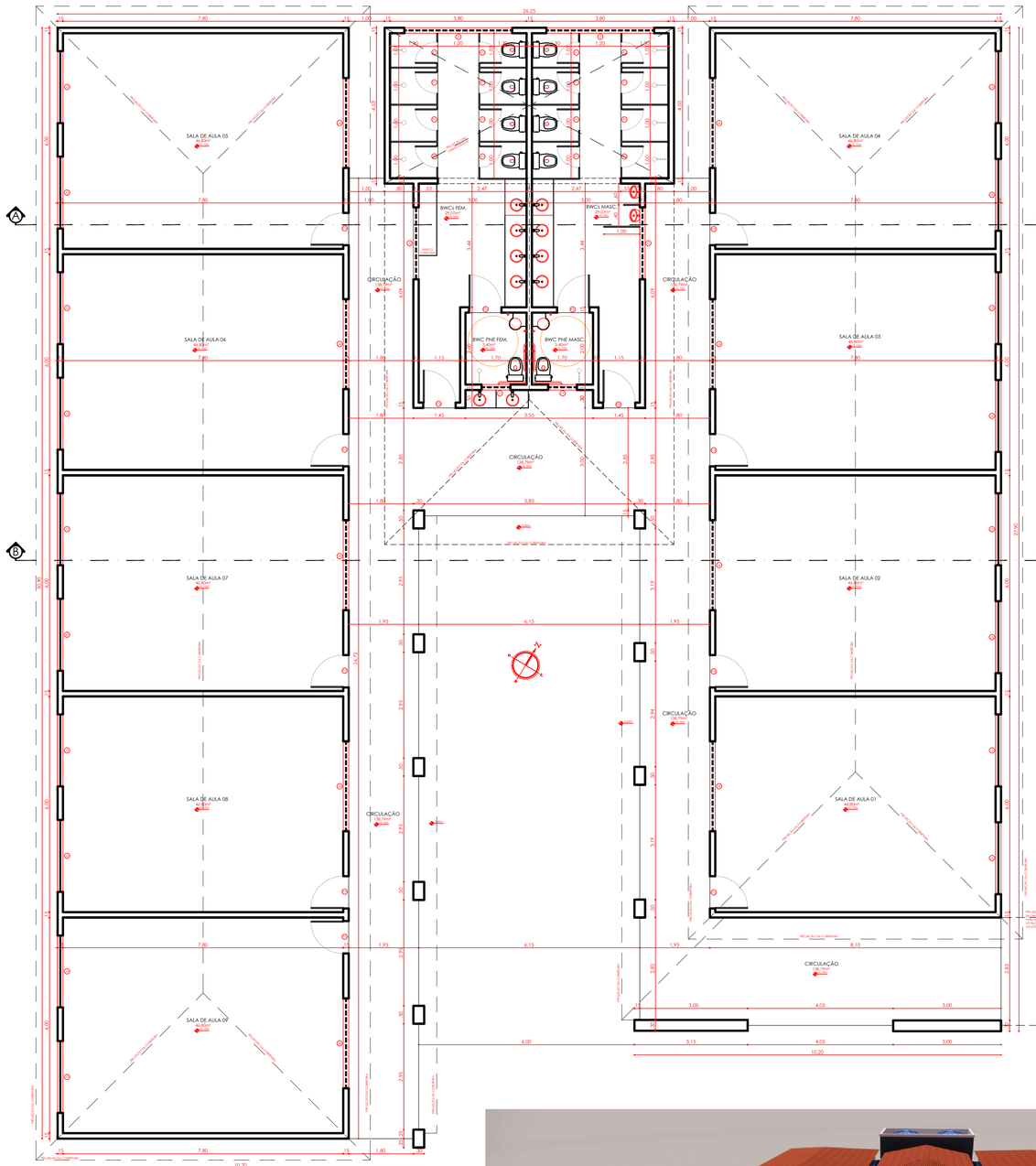

PLANTA BAIXA
ESCALA 1/75

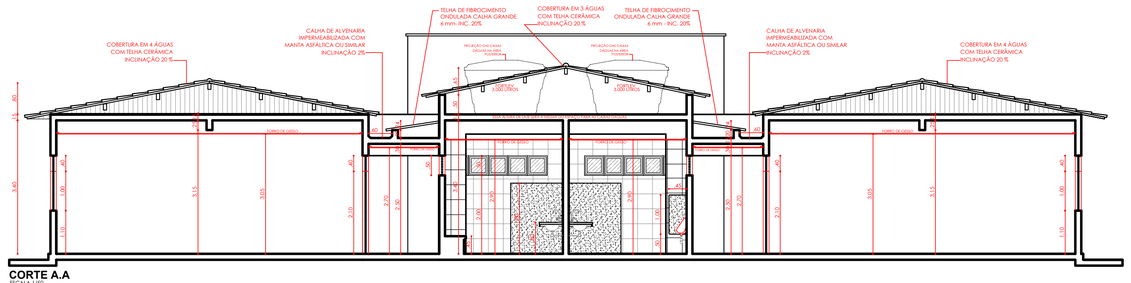

CORTE A.A
ESCALA 1/50

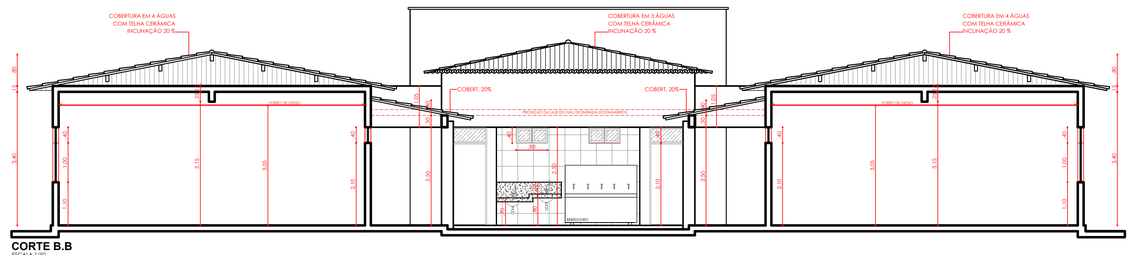

CORTE B.B
ESCALA 1/50

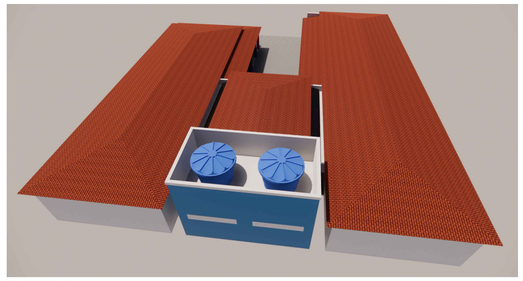



IMAGENS 3D
SEM ESCALA



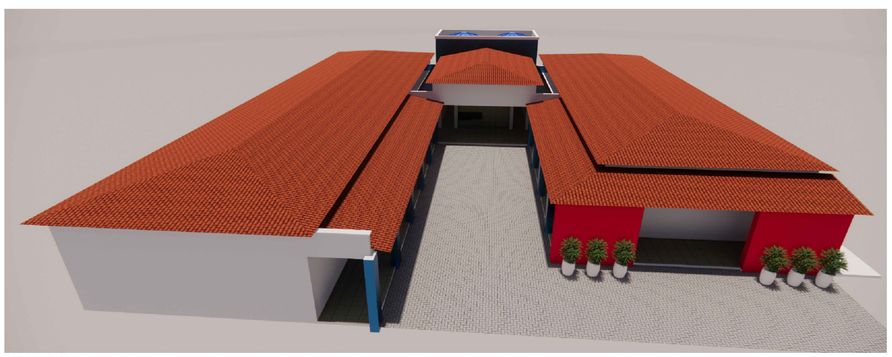

IMAGENS 3D
SEM ESCALA

QUADRO DE ESQUADRIAS(PAVIMENTO 1º ANDAR E 2º ANDAR)

PORTAS

TIPO	DIMENSÃO	PEITORIL	LOCAL	QUANT.	MATERIAL
P1	0,60 x 1,50	---	BOX BANHEIROS MASC E FEM.	16	ALUMÍNIO BRANCO VENEZIANA (CIEGO)
P2	0,80 x 2,10	---	BANHEIROS PNE	02	ALUMÍNIO BRANCO VENEZIANA (CIEGO PARA FORA)
P3	0,90 x 2,10	---	ENTRADA PRINCIP. BANHEIROS SALAS DE AULA	11	ALUMÍNIO BRANCO EM ESMALTE SINTÉTICO (CIEGO)

JANELAS

TIPO	DIMENSÃO	PEITORIL	LOCAL	QUANT.	MATERIAL
J1	0,80 x 0,40	2,10	BANHEIROS PNE	02	ALUM./VIDRO TEMP. 8mm (MAXIM AR) 2 FOLHAS
J2	2,00 x 0,50	2,00	BANHEIROS MASC E FEM.	02	ALUM./VIDRO TEMP. 8mm (MAXIM AR) 4 FOLHAS
J3	2,00 x 1,40 BASCULANTE H=0,6	1,10	SALAS DE AULA	18	ALUM./VIDRO TEMP. 8mm (CORRER) 4 FOLHAS (2 FIXAS E CORRER)
J4	2,50 x 0,40	2,10	SALAS DE AULA	09	ALUM./VIDRO TEMP. 8mm (MAXIM AR) 5 FOLHAS
J5	3,00 x 0,50	2,00	BANHEIROS MASC E FEM.	02	ALUM./VIDRO TEMP. 8mm (MAXIM AR) 6 FOLHAS

QUADRO DE ÁREAS GERAL (AMPLIAÇÕES)

ÁREAS AMPLIADAS	
BLOCO DE 9 SALAS DE AULA - BATERIA DE BANHEIROS	666,27 m²
COZINHA	49,29 m²
CASA DE GÁS	4,50 m²
REFEITÓRIO	92,05 m²
ÁREA GERAL AMPLIADA	
SETORES 01 E 02	812,11 m²

Prop.:
PREFEITURA MUNICIPAL DE FLORÂNIA - RN
RUA TEÔNIA AMARAL - 290 - CENTRO - FLORÂNIA - RN
CEP: 59.335-000 CNPJ: 08.181.562/0001-90

gov.br
Documento assinado digitalmente
PAULO CLAUDENBERG DE MEDEIROS
Data: 19/11/2026 09:24:14-0300
Verifique em https://validar.iti.gov.br

Autor do Projeto:
Paulo Claudenberg de Medeiros
ARQUITETO E URBANISTA
A302160-2

Resp. Técnico:
Expedito Araújo de Lima Junior
Eng. Civil - CREA - 211564794-7

PREFEITURA MUNICIPAL DE
FLORÂNIA
Lugar de Gente Feliz

Empreendimento:
PROJETO DE AMPLIAÇÃO NA ESCOLA MUNICIPAL MACÁRIA GIFFONE DE MEDEIROS (AMPLIAÇÃO DA COZINHA COM REFEITÓRIO ANEXO - 9 SALAS DE AULAS - BATERIA DE BANHEIROS NORMAIS E BANHEIROS PNE

Local:
RUA FRANCISCO MINERVINO - 02
RAINHA DO PRADO - FLORÂNIA - RN

Fase:	ARQUITETURA		Prancha: 01
Desenho:	BERG	Á.Terreno:	
Escala: 1/75	Data: OUT/26	Á.Amp. 8.Salas Aula:	666,27m²
Direitos Autorais Reservados		Á.Total ampliada:	812,11m²

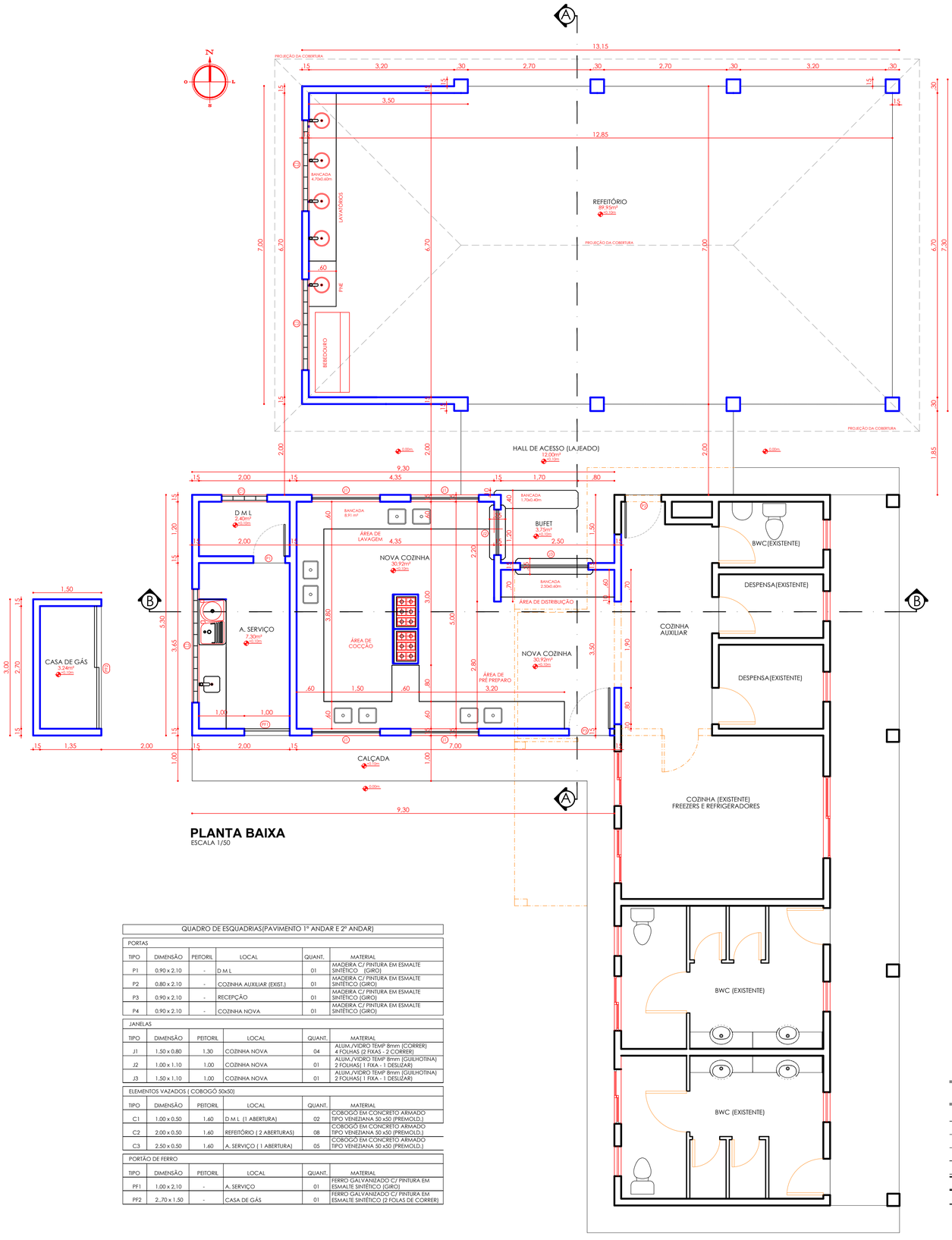

PLANTA BAIXA
ESCALA 1/50

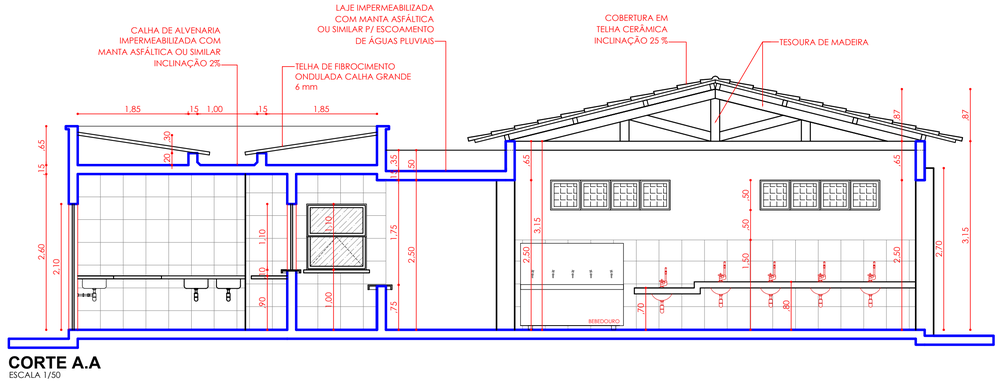

CORTE A.A
ESCALA 1/50

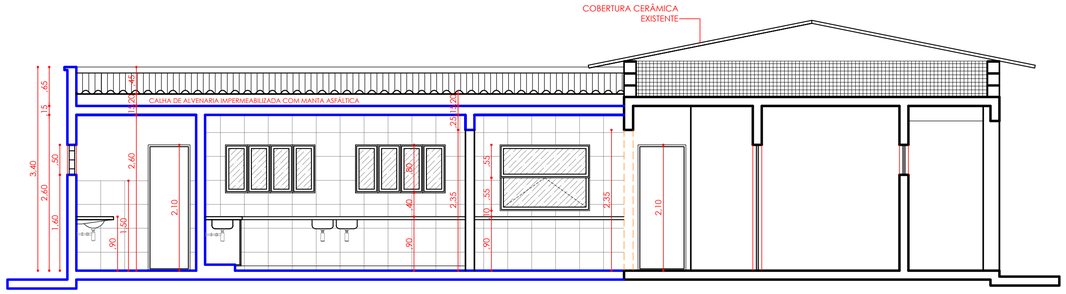

CORTE B.B
ESCALA 1/50

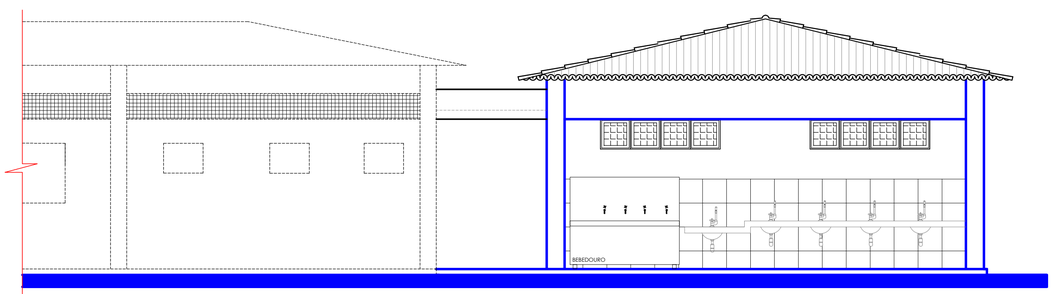

FACHADA LESTE (REFEITÓRIO)
ESCALA 1/50

QUADRO DE ESQUADRIAS(PAVIMENTO 1º ANDAR E 2º ANDAR)					
PORTAS					
TIPO	DIMENSÃO	PEITORIL	LOCAL	QUANT.	MATERIAL
P1	0,90 x 2,10	-	D M L	01	MADEIRA C/ PINTURA EM ESMALTE SINTÉTICO (GIRO)
P2	0,80 x 2,10	-	COZINHA AUXILIAR (EXIST.)	01	MADEIRA C/ PINTURA EM ESMALTE SINTÉTICO (GIRO)
P3	0,90 x 2,10	-	RECEPÇÃO	01	MADEIRA C/ PINTURA EM ESMALTE SINTÉTICO (GIRO)
P4	0,90 x 2,10	-	COZINHA NOVA	01	MADEIRA C/ PINTURA EM ESMALTE SINTÉTICO (GIRO)
JANELAS					
TIPO	DIMENSÃO	PEITORIL	LOCAL	QUANT.	MATERIAL
J1	1,50 x 0,80	1,30	COZINHA NOVA	04	ALUM./VIDRO TEMP 8mm (CORRER) 4 FOLHAS (2 FIXAS - 2 CORRER)
J2	1,00 x 1,10	1,00	COZINHA NOVA	01	ALUM./VIDRO TEMP 8mm (GUILHOTINA) 2 FOLHAS(1 FIXA - 1 DESLIZAR)
J3	1,50 x 1,10	1,00	COZINHA NOVA	01	ALUM./VIDRO TEMP 8mm (GUILHOTINA) 2 FOLHAS(1 FIXA - 1 DESLIZAR)
ELEMENTOS VAZADOS (COBOGÓ 50x50)					
TIPO	DIMENSÃO	PEITORIL	LOCAL	QUANT.	MATERIAL
C1	1,00 x 0,50	1,60	D M L (1 ABERTURA)	02	COBOGÓ EM CONCRETO ARMADO TIPO VENEZIANA 50 x50 (PREMOLD.)
C2	2,00 x 0,50	1,60	REFEITÓRIO (2 ABERTURAS)	08	COBOGÓ EM CONCRETO ARMADO TIPO VENEZIANA 50 x50 (PREMOLD.)
C3	2,50 x 0,50	1,60	A. SERVIÇO (1 ABERTURA)	05	COBOGÓ EM CONCRETO ARMADO TIPO VENEZIANA 50 x50 (PREMOLD.)
PORTÃO DE FERRO					
TIPO	DIMENSÃO	PEITORIL	LOCAL	QUANT.	MATERIAL
PF1	1,00 x 2,10	-	A. SERVIÇO	01	FERRO GALVANIZADO C/ PINTURA EM ESMALTE SINTÉTICO (GIRO)
PF2	2..70 x 1.50	-	CASA DE GÁS	01	FERRO GALVANIZADO C/ PINTURA EM ESMALTE SINTÉTICO (2 FOLAS DE CORRER)

LEGENDA

- CONSTRUIR
- A CONSTRUIR
- A CONSTRUIR (PAREDE BAIXA)
- A DEMOLIR E PROJ. ANTIGA CONST.
- PROJEÇÕES

QUADRO DE ÁREAS GERAL (AMPLIAÇÕES)

ÁREAS AMPLIADAS	
BLOCO DE 9 SALAS DE AULA - BATERIA DE BANHEIROS	666,27 m²
COZINHA	49,29 m²
CASA DE GÁS	4,50 m²
REFEITÓRIO	92,05 m²
ÁREA GERAL AMPLIADA	
SETORES 01 E 02	812,11 m²

Prop.: **PREFEITURA MUNICIPAL DE FLORÂNIA - RN**
RUA TEÔNIA AMARAL - 290 - CENTRO - FLORÂNIA - RN
CEP: 59.335-000 CNPJ: 08.181.562/0001-90

gov.br Documento assinado digitalmente
PAULO CLAUDENBERG DE MEDEIROS
Data: 15/11/2026 09:24:14-0300
Verifique em https://validar.iti.gov.br

Autor do Projeto: Paulo Claudenberg de Medeiros
ARQUITETO E URBANISTA
A302160-2

Resp. Técnico: Expedito Araújo de Lima Junior
Eng. Civil - CREA - 211564794-7

PREFEITURA MUNICIPAL DE FLORÂNIA
Lugar de Gente Feliz

Empreendimento:
PROJETO DE AMPLIAÇÃO NA ESCOLA MUNICIPAL MACÁRIA GIFFONE DE MEDEIROS (AMPLIAÇÃO DA COZINHA COM REFEITÓRIO ANEXO - 9 SALAS DE AULAS - BATERIA DE BANHEIROS NORMAIS E BANHEIROS PNE

Local:
RUA FRANCISCO MINERVINO - 02
RAINHA DO PRADO - FLORÂNIA - RN

Fase:	ARQUITETURA(COZINHA/REFEIT./ C. GÁS)		Prancha: 02
Desenho:	BERG	Á.Terreno:	
Escala: 1/75	Data: OUT/26	Á.Amp. Coz / refeitório:	145,84m²
Direitos Autorais Reservados		Á.Total ampliada:	812,11m²

LEGENDA

01 - BLOCO DE 9 SALAS DE AULA COM BATERIA DE BANHEIROS
02 - COZINHA
03 - CASA DE GÁS
04 - REFEITÓRIO

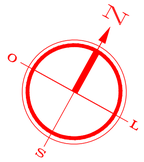

LOCALIZAÇÃO - SITUAÇÃO E LOCAÇÃO
SEM ESCALA

COZINHA / REFEITÓRIO

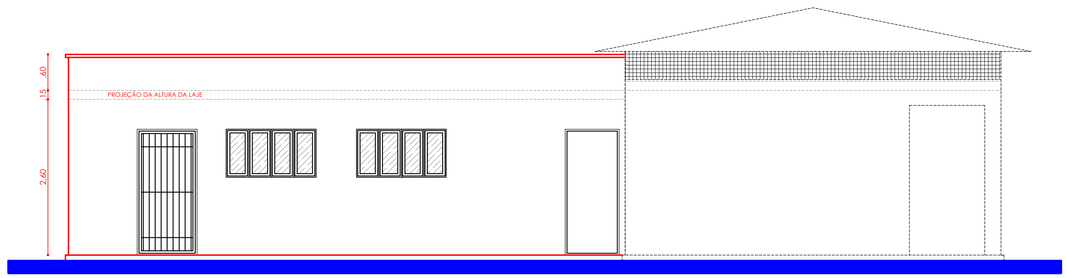

FACHADA SUL (COZINHA)
ESCALA 1/50

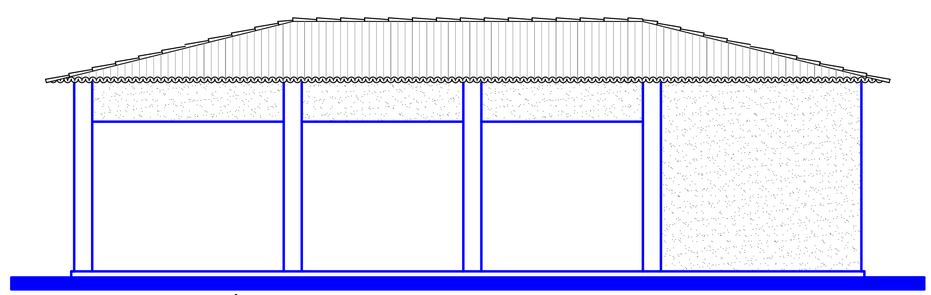

FACHADA NORTE (REFEITÓRIO)
ESCALA 1/50

LEGENDA

- CONSTRUIR
- A CONSTRUIR
- A CONSTRUIR (PAREDE BAIXA)
- A DEMOLIR E PROJ. ANTIGA CONST.
- PROJEÇÕES

QUADRO DE ÁREAS GERAL (AMPLIAÇÕES)

ÁREAS AMPLIADAS	
BLOCO DE 9 SALAS DE AULA - BATERIA DE BANHEIROS	666,27 m²
COZINHA	49,29 m²
CASA DE GÁS	4,50 m²
REFEITÓRIO	92,05 m²
ÁREA GERAL AMPLIADA	
SETORES 01 E 02	812,11 m²

Prop.: **PREFEITURA MUNICIPAL DE FLORÂNIA - RN**
RUA TEÔNIA AMARAL - 290 - CENTRO - FLORÂNIA - RN
CEP: 59.335-000 CNPJ: 08.181.562/0001-90

Documento assinado digitalmente
gov.br **PAULO CLAUDENBERG DE MEDEIROS**
Data: 19/11/2026 09:24:14-0300
Verifique em https://validar.iti.gov.br

Autor do Projeto: Paulo Claudenberg de Medeiros
ARQUITETO E URBANISTA
A302160-2

Resp. Técnico: Expedito Araújo de Lima Junior
Eng. Civil - CREA - 211564794-7

PREFEITURA MUNICIPAL DE
FLORÂNIA
Lugar de Gente Feliz

Empreendimento:
PROJETO DE AMPLIAÇÃO NA ESCOLA MUNICIPAL MACÁRIA GIFFONE DE MEDEIROS (AMPLIAÇÃO DA COZINHA COM REFEITÓRIO ANEXO - 9 SALAS DE AULAS - BATERIA DE BANHEIROS NORMAIS E BANHEIROS PNE

Local: **RUA FRANCISCO MINERVINO - 02**
RAINHA DO PRADO - FLORÂNIA - RN

Fase:	ARQUITETURA - LOCALIZAÇÃO - SITUAÇÃO		Prancha: 03
Desenho:	BERG	A.Terreno:	
Escala: 1/75	Data: OUT/26	A.Amp. Coz / refeitório:	145,84m²
Direitos Autorais Reservados		A.Total ampliada:	812,11m²