

ELABORADO POR:



PROPRIETÁRIO: Prefeitura Municipal de Afonso Bezerra, CNPJ n° 08.294.688/0001-71, localizado na Av. Batista Montenegro n° 108, Afonso Bezerra/RN - CEP: 59510-000

OBRA: Levantamento Planialtimétrico georreferenciado

ENDEREÇO: Projeto habitacional, localizado no Conjunto Padre Naldo, bairro Vereador Olégario Xavier, zona urbana de Afonso Bezerra /RN - CEP: 59.510-000

CONTEÚDO:

Planta baixa planialtimétrico e Planta de Localização
Coordenadas planas no sistema geodésico Sirgas2000
Área total PLANA UTM: Área: 4.891,25 m² * Hectare:0,489125ha
* Perímetro: 498,00 m



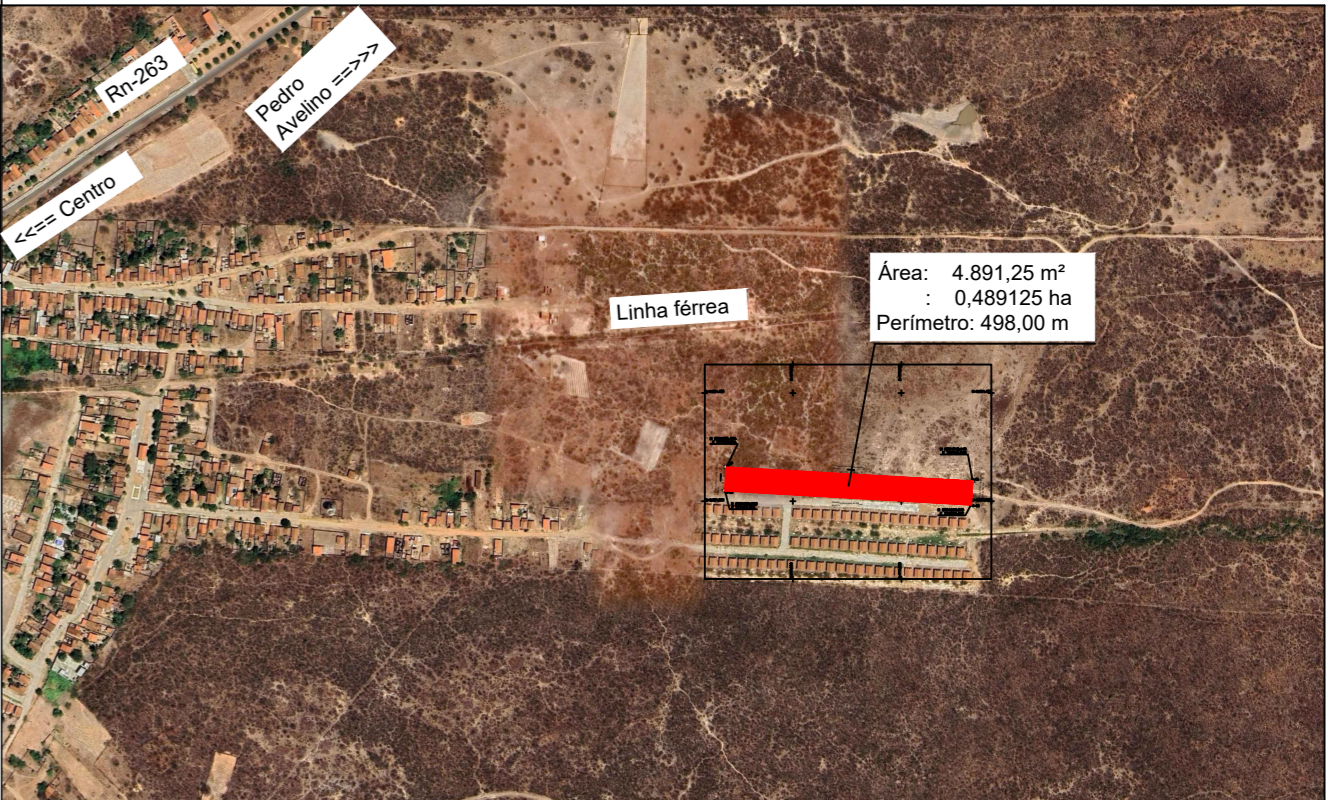
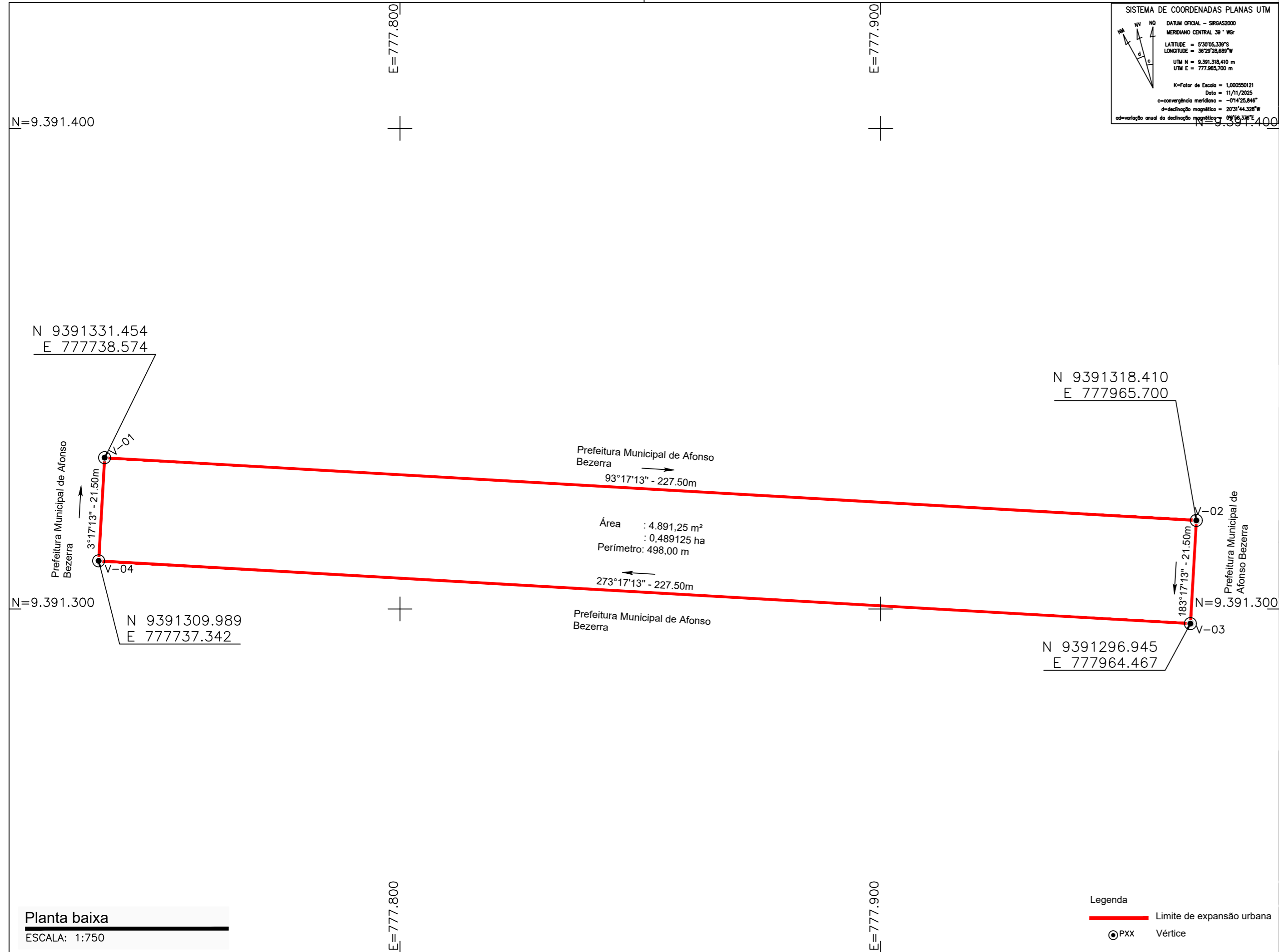

Planta localização - Google Earth
 ESCALA: SEM

Quadro de coordenadas, azimutes e distâncias - Área total

LADOS	AZIMUTES	DISTANCIA (m)	COORDENADAS (UTM)		COORDENADAS (GEOGRAFICAS)	
			N (metros)	E (metros)	Latitude	Longitude
V-01 V-02	93°17'13"	227,500	9.391.331,454	777.738,574	5°30'04,945196" S	36°29'36,065067" W
V-02 V-03	183°17'13"	21,500	9.391.318,410	777.965,700	5°30'05,338567" S	36°29'28,688582" W
V-03 V-04	273°17'13"	227,500	9.391.296,945	777.964,467	5°30'06,037118" S	36°29'28,725689" W
V-04 V-01	3°17'13"	21,500	9.391.309,989	777.737,342	5°30'05,643748" S	36°29'36,102144" W

Área Total 4.891,25 m² * Hectare 0,489125 ha * Perímetro 498,00 m

	PROPRIETÁRIO: PREFEITURA MUNICIPAL DE AFONSO BEZERRA/RN	DADOS/ENDEREÇO: PREFEITURA MUNICIPAL DE AFONSO BEZERRA AV. BATISTA MONTENEGRO,108 AFONSO BEZERRA /RN - CEP 59510-000
	EMPREENDIMENTO: Projeto habitacional, localizado no Conjunto Padre Naldo, Bairro Vereador Olégario Xavier LEVANTAMENTO PLANIALTIMÉTRICO GEORREFERENCIADO DO EMPREENDIMENTO ÁREA TOTAL: 4.891,25m² - 0,489125ha - PERÍMETRO: 498,00 m	
DETALHE: PLANTA BAIXA DO PERÍMETRO DO EMPREENDIMENTO		ESCALA: INDICADA ESC. PERFIL: INDICADA
RESPONSÁVEL (EIS) TÉCNICO (OS): _____ ASSINATURA	CREA: 211603487-6	CAU: _____
DESENHISTA: Antony Edson		DATA: novembro/2025
		FOLHA: FORMATO_ A1_