

Tabela de portas

Legenda	Descrição	Largura	Altura	Qtde
P1	Porta de madeira com 1 folha de abrir	80,00	210,00	3
P2	Porta de alumínio veneziana com 1 folha de abrir	80,00	210,00	2

Tabela de janelas

Legenda	Descrição	Largura	Altura	Petitoril	Qtde
J1	Janela Maxim-Ar em alumínio e vidro	80,00	60,00	150,00	1
J2	Janela em alumínio e vidro - 2 folhas de correr	114,00	94,00	110,00	1
J3	Janela veneziana em alumínio - 2 folhas de correr	134,00	94,00	110,00	3

Tabela de ambientes (Quadro de áreas)

Nome	Área	Acabamento do piso	Acabamento da parede	Acabamento do teto
Banho	4,72 m²	Revest. cerâmico placas esmaltadas 45 x 45 cm, rodapé 7cm	Ver detalhes 5 a 8, FL.03	Laje pintada com tinta acrílica branca
Dormitório 01	8,93 m²	Revest. cerâmico placas esmaltadas 45 x 45 cm, rodapé 7cm	Pintura branca latex	Forro PVC branco
Dormitório 02	8,93 m²	Revest. cerâmico placas esmaltadas 45 x 45 cm, rodapé 7cm	Pintura branca latex	Forro PVC branco
Estar/Cozinha	18,09 m²	Revest. cerâmico placas esmaltadas 45 x 45 cm, rodapé 7cm	Pintura branca latex	Forro PVC branco
Lavanderia	3,38 m²	Revest. cerâmico placas esmaltadas 45 x 45 cm, rodapé 7cm	Pintura branca acrílica	N/A
Varanda	3,24 m²	Revest. cerâmico placas esmaltadas 45 x 45 cm, rodapé 7cm	Pintura branca acrílica	N/A
Área útil total	47,29 m²			
Área total construída	53,86 m²			
Área do Telhado	73,48 m²	Telha cerâmica capa-canal, tipo paulista.		

LOCALIZAÇÃO

COORDENADAS:
LATITUDE: 16°35'7.56"S
LONGITUDE: 49°52'30.34"O

NOTAS TÉCNICAS

OBSERVAÇÕES

SERÃO IMPLANTADAS 23 UNIDADES HABITACIONAIS, COM ÁREA CONSTRUIDA DE 53,865 M² CADA, TOTALIZANDO UMA ÁREA TOTAL CONSTRUIDA DE 1.238,90 M².

AS CASAS SERÃO CONSTRUIDAS NOS SEGUINTE LOTES:
QUADRA 14, LOTES 02 A 20 (19 UNIDADES)
QUADRA 15, LOTES 01 A 04 (04 UNIDADES)

PORTAS - VÃO LIVRE ENTRE BATENTES DE 0,80m X 2,10m EM TODAS AS PORTAS.

APROVAÇÃO

PREFEITURA MUNICIPAL DE NAZÁRIO/GO
SECRETARIA DE PLANEJAMENTO
APROVADO

LEANDRO BARBOSA FERNANDES
Engenheiro Civil
CREA GO 8.424/D

REVISÃO	DESCRIÇÃO	TIPO	ELABORADO	VERIFICADO	DATA
00	EMISSÃO INICIAL	ATP	RUAN	ARIVALDO	30/07/25
01	CORREÇÕES	ATP	LORENA	ARIVALDO	11/09/25
02	CORREÇÕES	ATP	LORENA	ARIVALDO	14/10/25

TIPOS DE EMISSÃO

ATP - ANTEPROJETO
BSC - BÁSICO
EXE - EXECUTIVO

APV - APROVADO
PCT - P/ CONSTRUÇÃO
ASB - "AS BUILT"

CNC - CANCELADO

ELABORAÇÃO:
ABC SOLUÇÕES LTDA
Engenheiro Civil
TEL.: (34) 99203-1348 / (34) 99776-7922
abc.solucoes.br@gmail.com

REALIZAÇÃO:
MUNICÍPIO DE NAZÁRIO/GO
AV. GERALDO NEI - ZONA 04
CEP 76.180-000
NAZÁRIO/GO
(64) 3680-1230

PROJETO RESIDENCIAL
RESIDENCIAL ANTÔNIO TIO
NAZÁRIO/GO

PROJETO ARQUITETÔNICO

AUTORIA DO PROJETO: ARIVALDO OLIVEIRA JÚNIOR
Engenheiro Civil
CREA - 5.061.062.206/D SP

CONTRATANTE DO PROJETO: MUNICÍPIO DE NAZÁRIO/GO
CNPJ: 01.373.620/0001-39

DATA: OUTUBRO/2025
ESCALA: INDICADA
CÓDIGO: PRJ-ARQ
ART: MG20254169637
CONVÊNIO: 970758

TÍTULO DOS DESENHOS: PLANTA BAIXA / PLANTA FORRO / IMPLANTAÇÃO / COBERTURA / TABELAS DE ESQUADRIAS / DETALHE PINGADEIRA JANELAS / TABELA DE AMBIENTES E ACABAMENTOS

PRANCHA: 1/3

DIREITOS AUTORAIS RESERVADOS. PROIBIDO REPRODUÇÃO, DIVULGAÇÃO OU ALTERAÇÃO SEM ORDEM EXPRESSA DO AUTOR.
NOME DO ARQUIVO: NZR-PROJ-ARQ-0102-REV00.dwg

FORMATO - A1
841x594mm

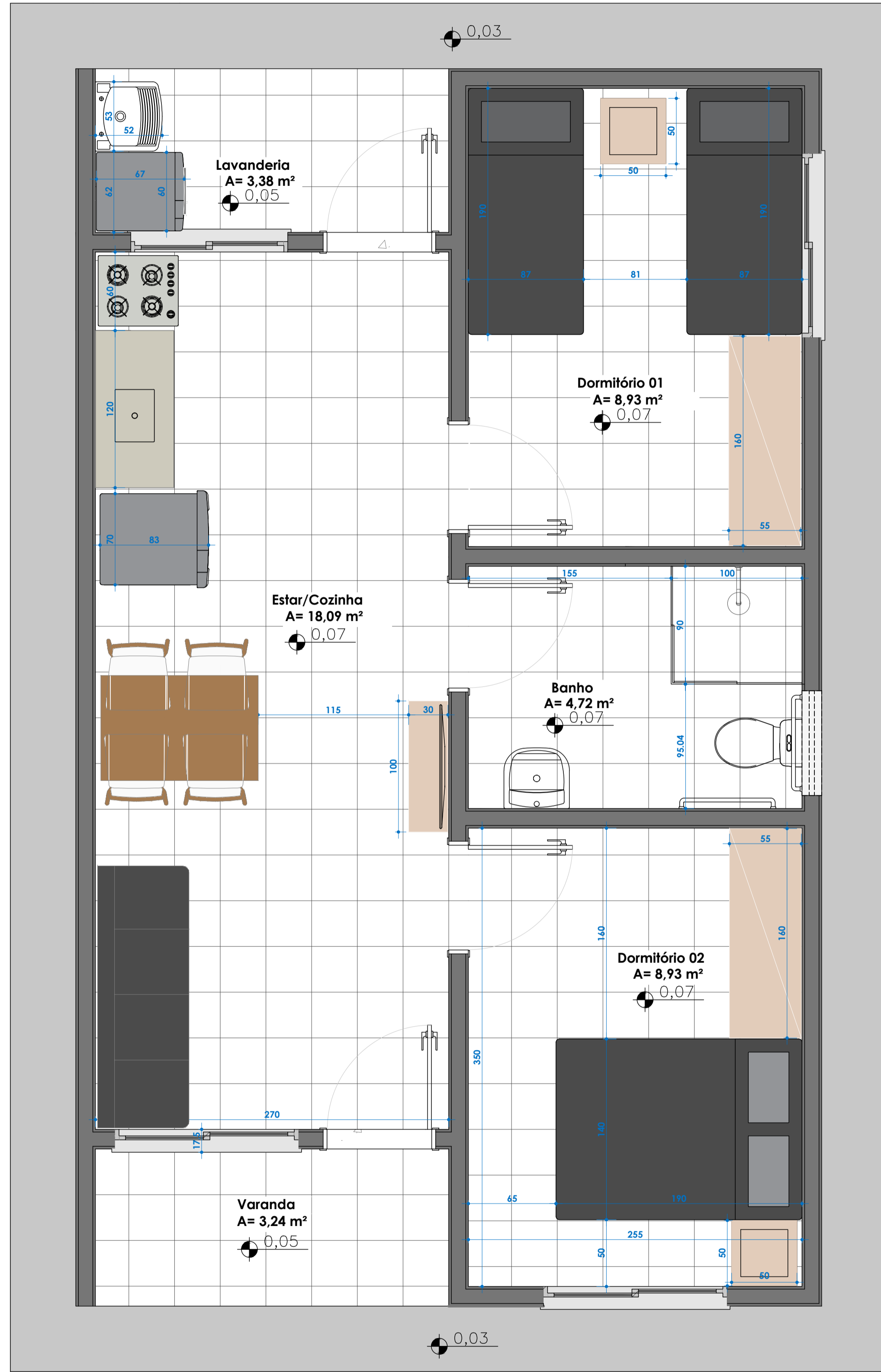

6 Planta de Layout
1 : 25

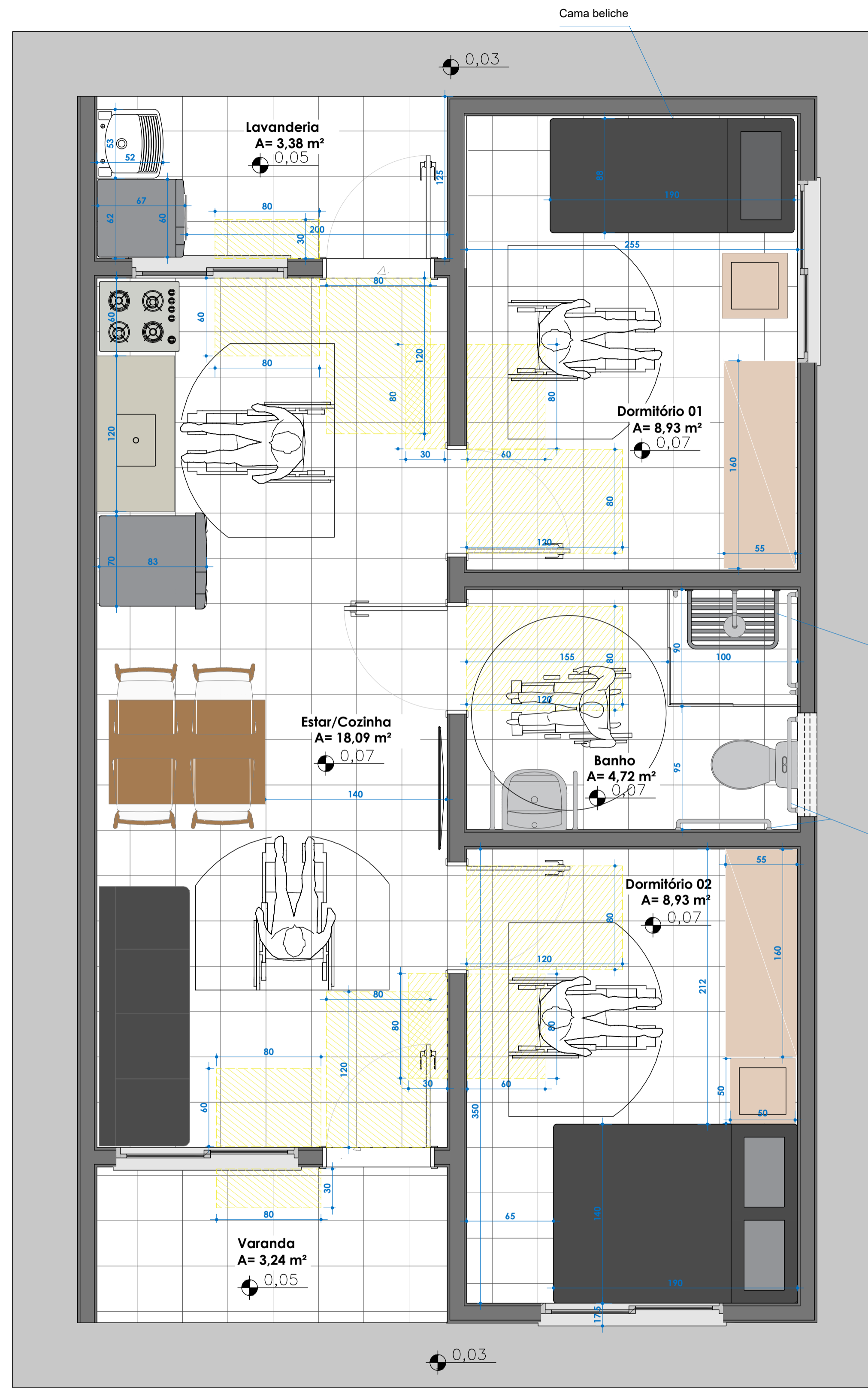

7 Planta de Layout Acessível
1 : 25

LEGENDA:
ÁREA DE APROXIMAÇÃO



LOCALIZAÇÃO
COORDENADAS:
LATITUDE: 16°35'7.56"S
LONGITUDE: 49°52'30.34"O

NOTAS TÉCNICAS

REVISÃO	DESCRIÇÃO	TIPO	ELABORADO	VERIFICADO	DATA
00	EMIÇÃO INICIAL	ATP	RUAN	ARIVALDO	30/07/25
01	CORREÇÕES	ATP	LORENA	ARIVALDO	11/09/25
02	CORREÇÕES	ATP	LORENA	ARIVALDO	14/10/25

OBSERVAÇÕES
SERÃO IMPLANTADAS 23 UNIDADES HABITACIONAIS, COM ÁREA CONSTRUÍDA DE 53,865 M² CADA, TOTALIZANDO UMA ÁREA TOTAL CONSTRUÍDA DE 1.238,90 M².
AS CASAS SERÃO CONSTRUÍDAS NOS SEGUINTE LOTES:
QUADRA 14, LOTES 02 A 20 (19 UNIDADES)
QUADRA 15, LOTES 01 A 04 (04 UNIDADES)
PORTAS - VÃO LIVRE ENTRE BATENTES DE 0,80m X 2,10m EM TODAS AS PORTAS.

APROVAÇÃO
PREFEITURA MUNICIPAL DE NAZÁRIO/GO
SECRETARIA DE PLANEJAMENTO
APROVADO
LEANDRO BARBOSA FERNANDES
Engenheiro Civil
CREA GO 8.424/D

TIPOS DE EMISSÃO	ATP - ANTEPROJETO BSC - BÁSICO EXE - EXECUTIVO	APV - APROVADO PCT - PI CONSTRUÇÃO ASB - "AS BUILT"	CNC - CANCELADO

ABC SOLUÇÕES
ELABORAÇÃO:
ABC SOLUÇÕES LTDA.
TEL.: (34) 99203-1348 / (34) 99776-7922
abc.solucoes.br@gmail.com

REALIZAÇÃO:
MUNICÍPIO DE NAZÁRIO/GO
AV. GERALDO NEI - ZONA 04
CEP 76.180-000
NAZÁRIO/GO
(64) 3680-1230

PROJETO RESIDENCIAL

RESIDENCIAL ANTÔNIO TIO
NAZÁRIO/GO

PROJETO ARQUITETÔNICO

AUTORIA DO PROJETO:	CONTRATANTE DO PROJETO:			
ARIVALDO OLIVEIRA JÚNIOR Engenheiro Civil CREA - 5.061.062.206/D SP	MUNICÍPIO DE NAZÁRIO/GO CNPJ: 01.373.620/0001-39			
DATA: OUTUBRO/2025	ESCALA: INDICADA	CÓDIGO: PRJ-ARQ	ART: MG20254169637	CONVÊNIO: 970758
TÍTULO DOS DESENHOS: PLANTA BAIXA DE LAYOUT / PLANTA BAIXA DE LAYOUT ACESSÍVEL				PRANCHA: 2/3
DIREITOS AUTORAIS RESERVADOS. PROIBIDO REPRODUÇÃO, DIVULGAÇÃO OU ALTERAÇÃO SEM ORDEM EXPRESSA DO AUTOR.				NOME DO ARQUIVO: NZR-PRJZ-ARQ.0102-REV00.dwg

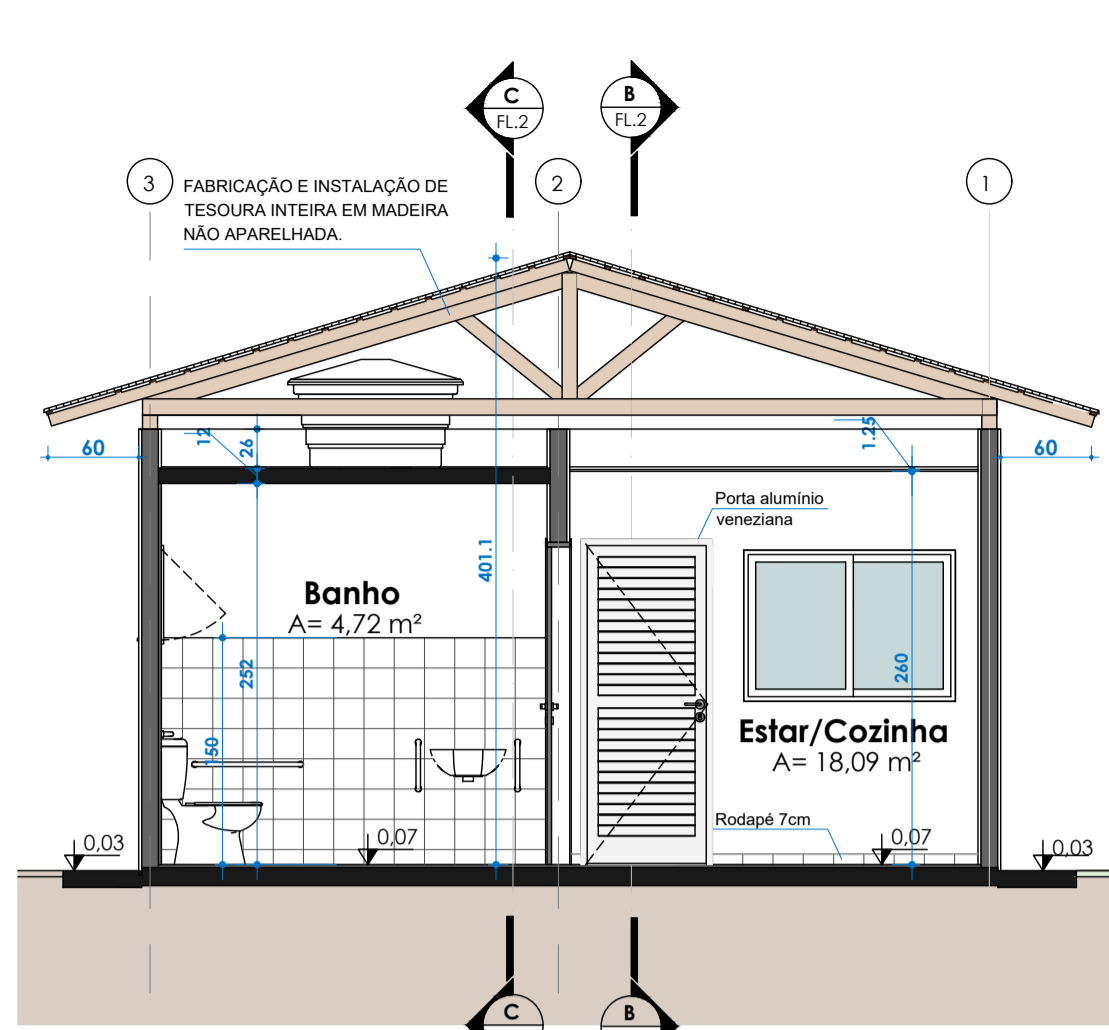

1 Corte A
1: 50

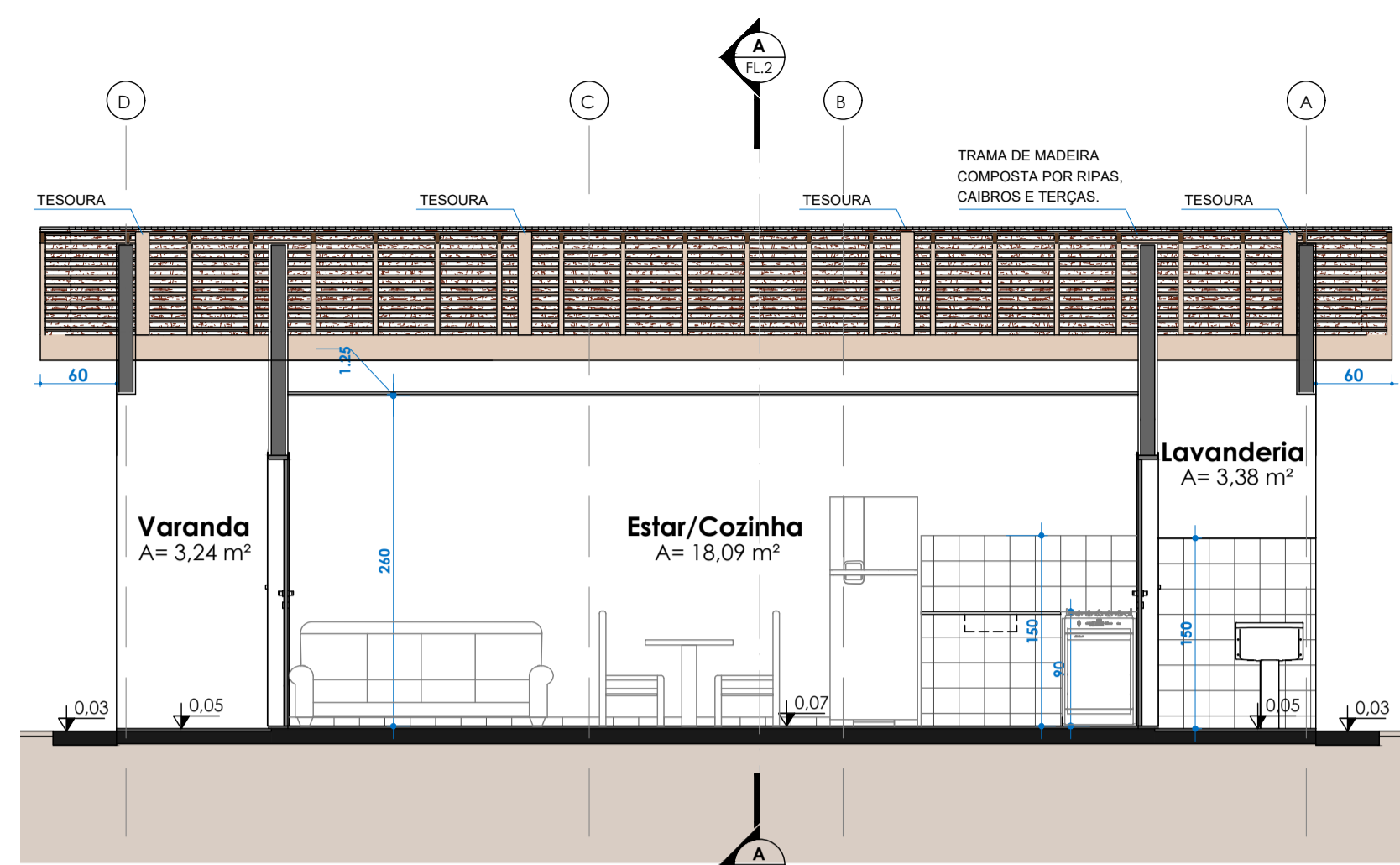

2 Corte B
1: 50

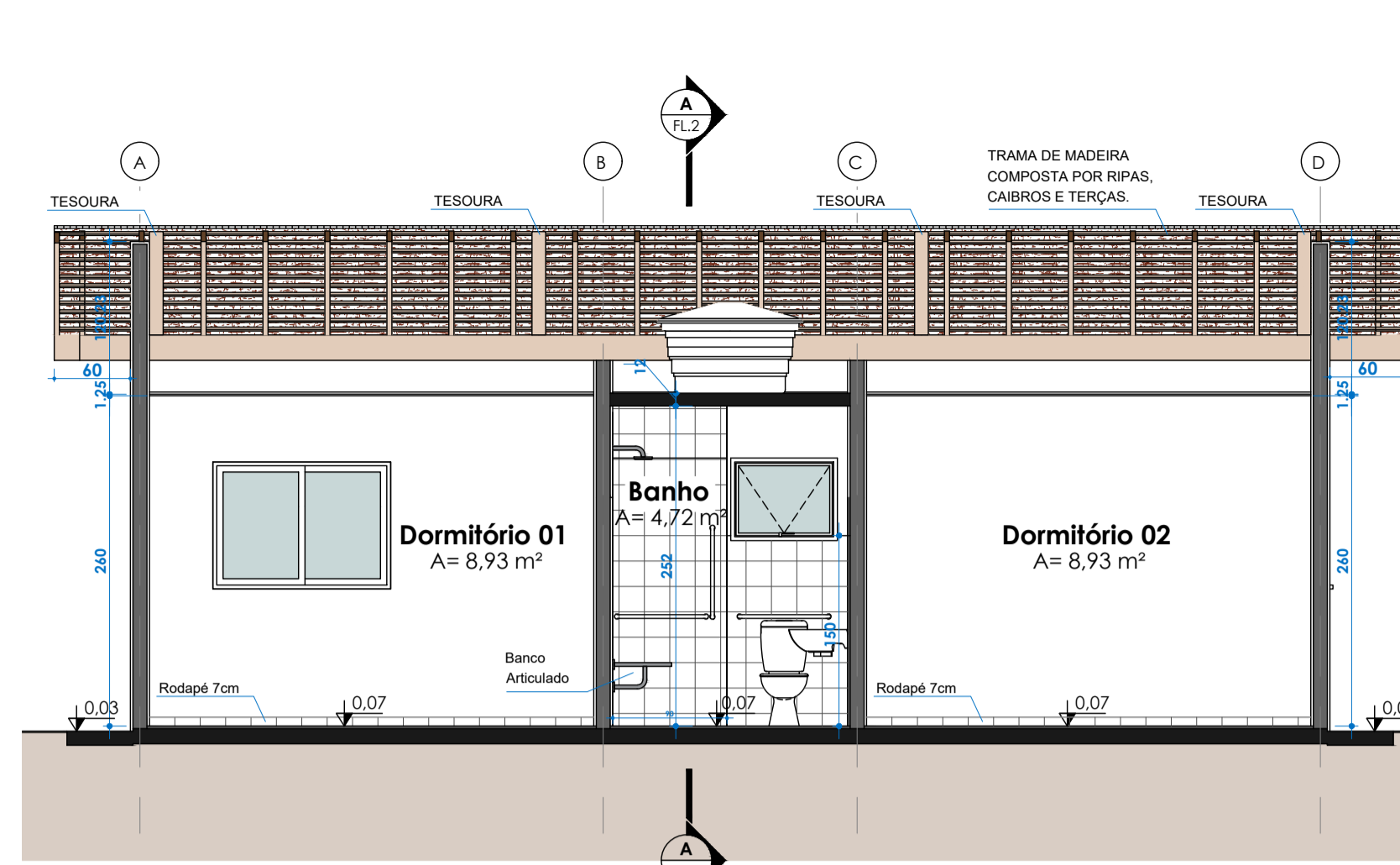

3 Corte C
1: 50

Revestimento cerâmico para piso com placas tipo esmaltada de dimensões 45x45 cm e rodapé de 7cm de altura

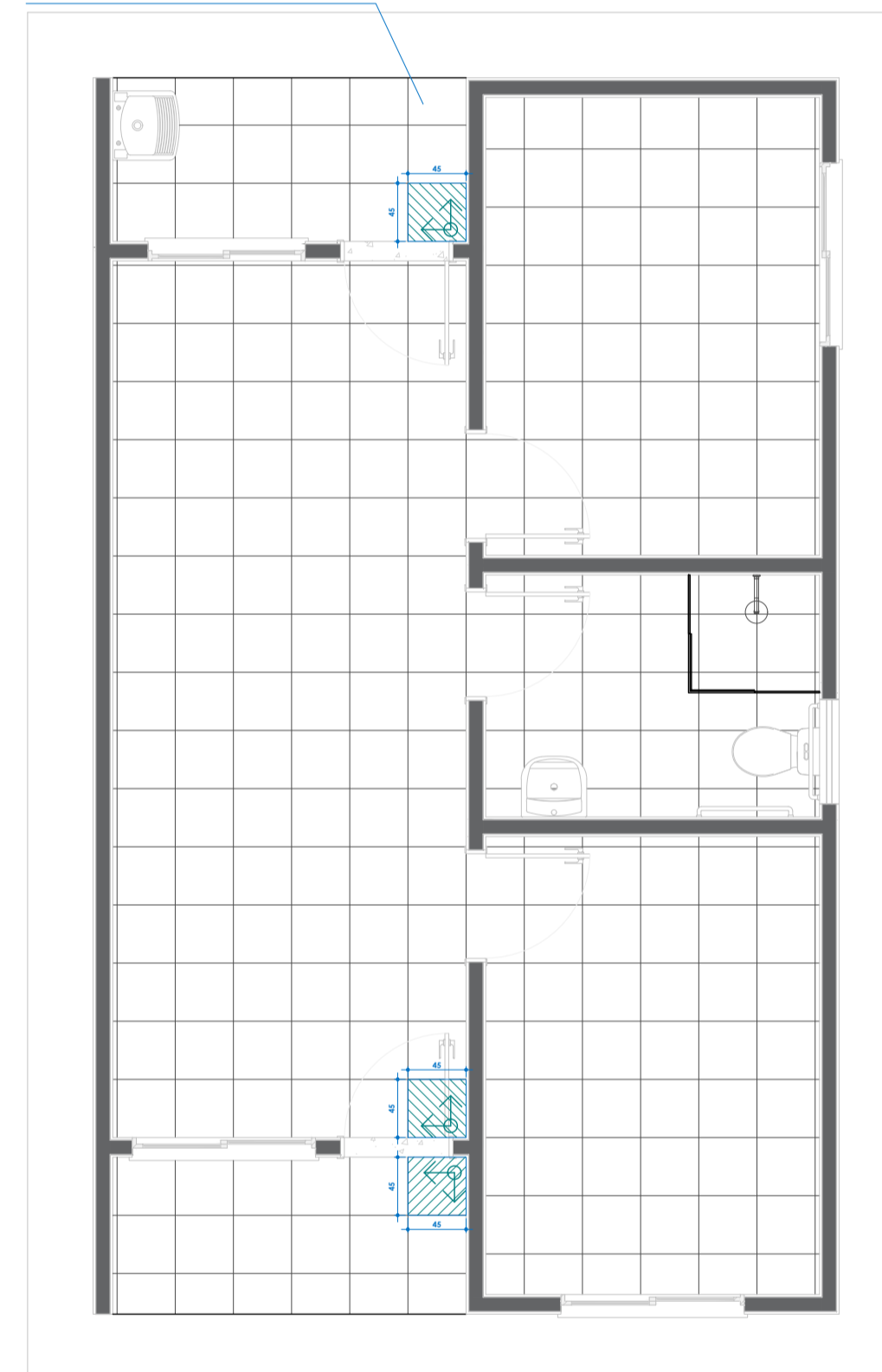

4 Paginação pisos
1: 50

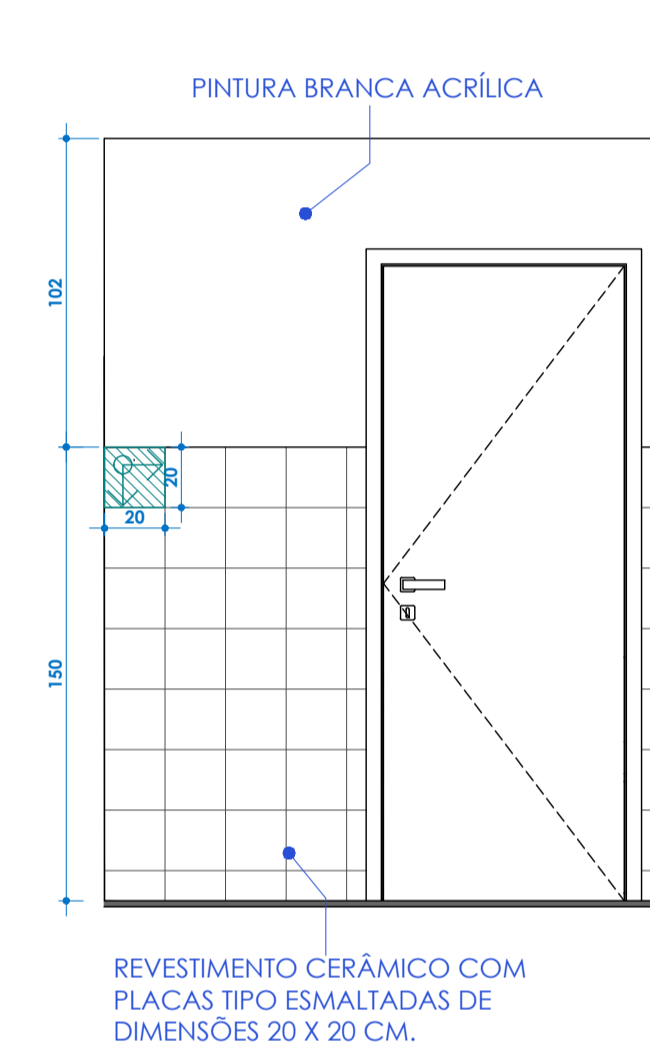

5 Paginação parede banheiro 1
1: 25

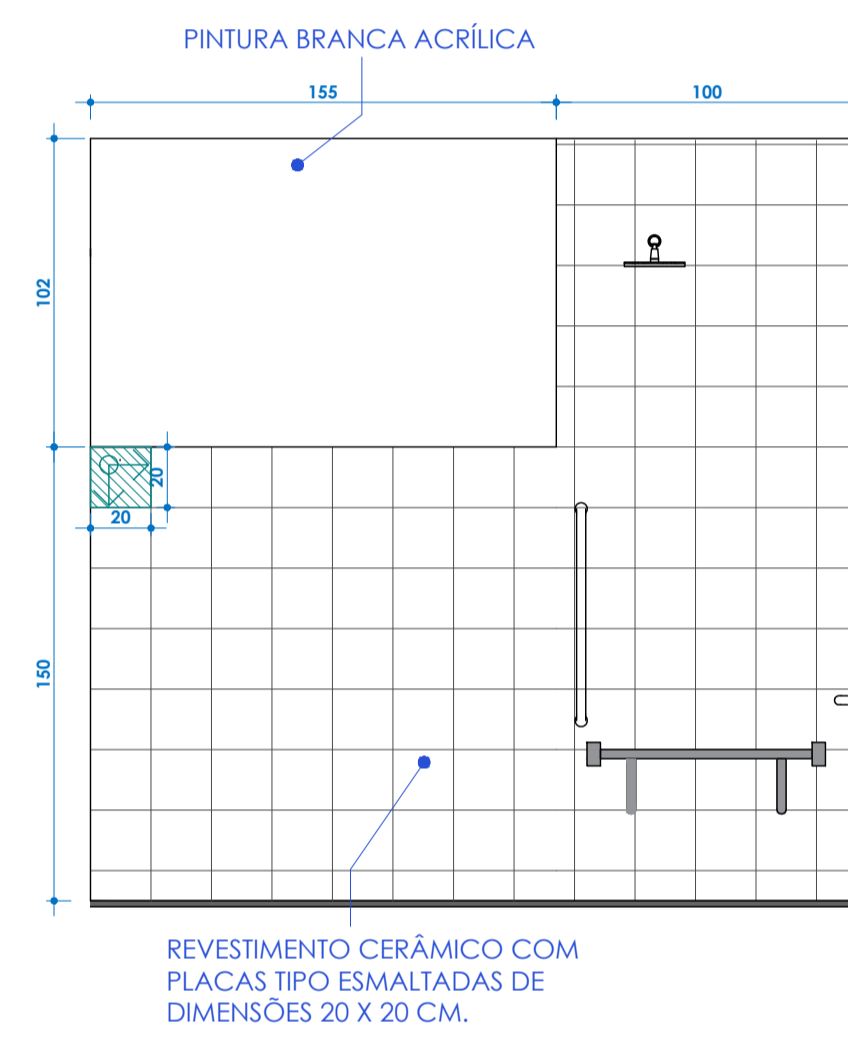

6 Paginação parede banheiro 2
1: 25

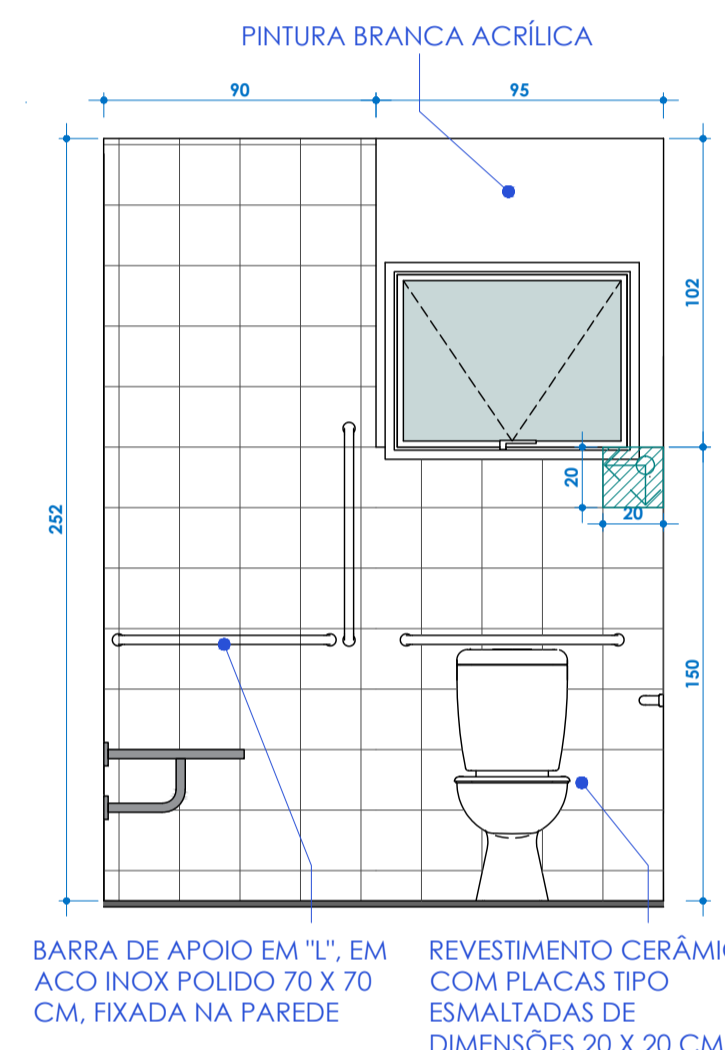

7 Paginação parede banheiro 3
1: 25

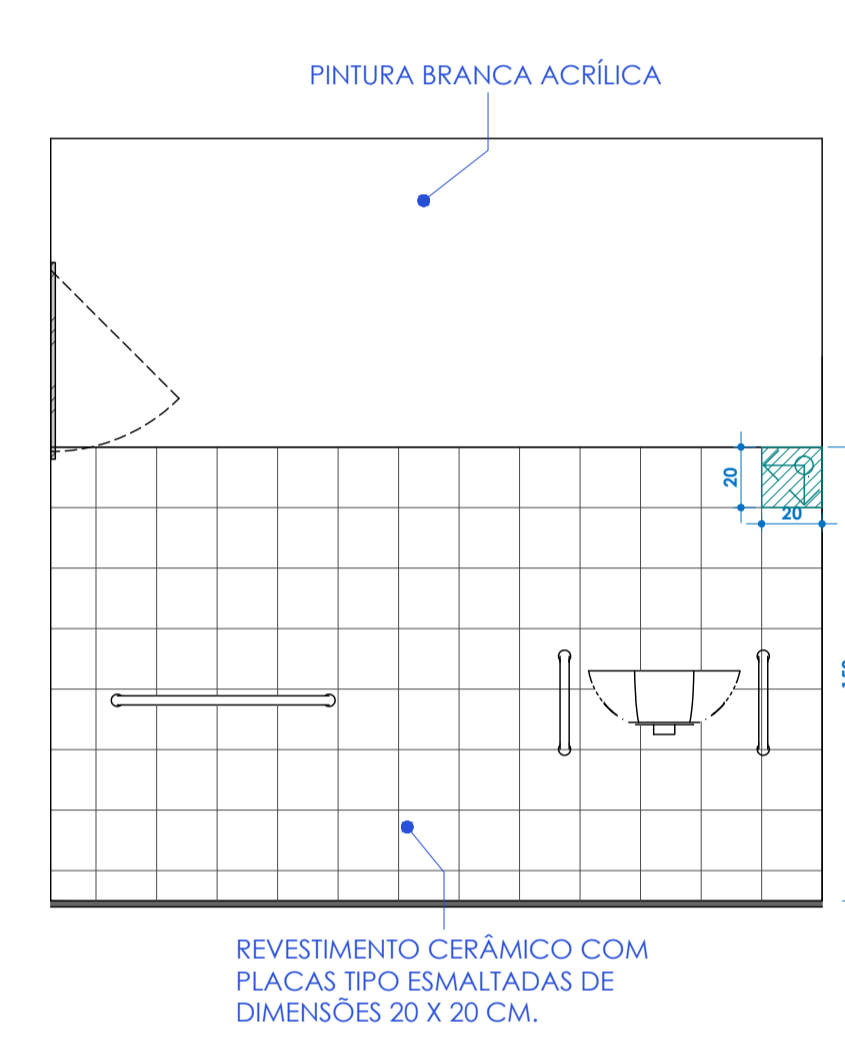

8 Paginação parede banheiro 4
1: 25

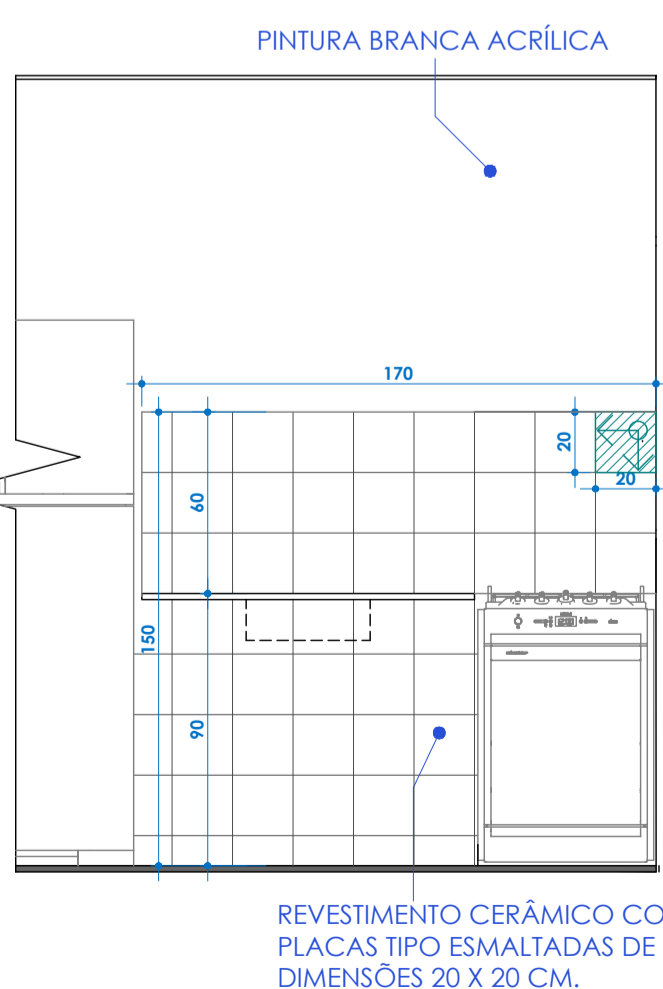

9 Paginação parede cozinha 1
1: 25

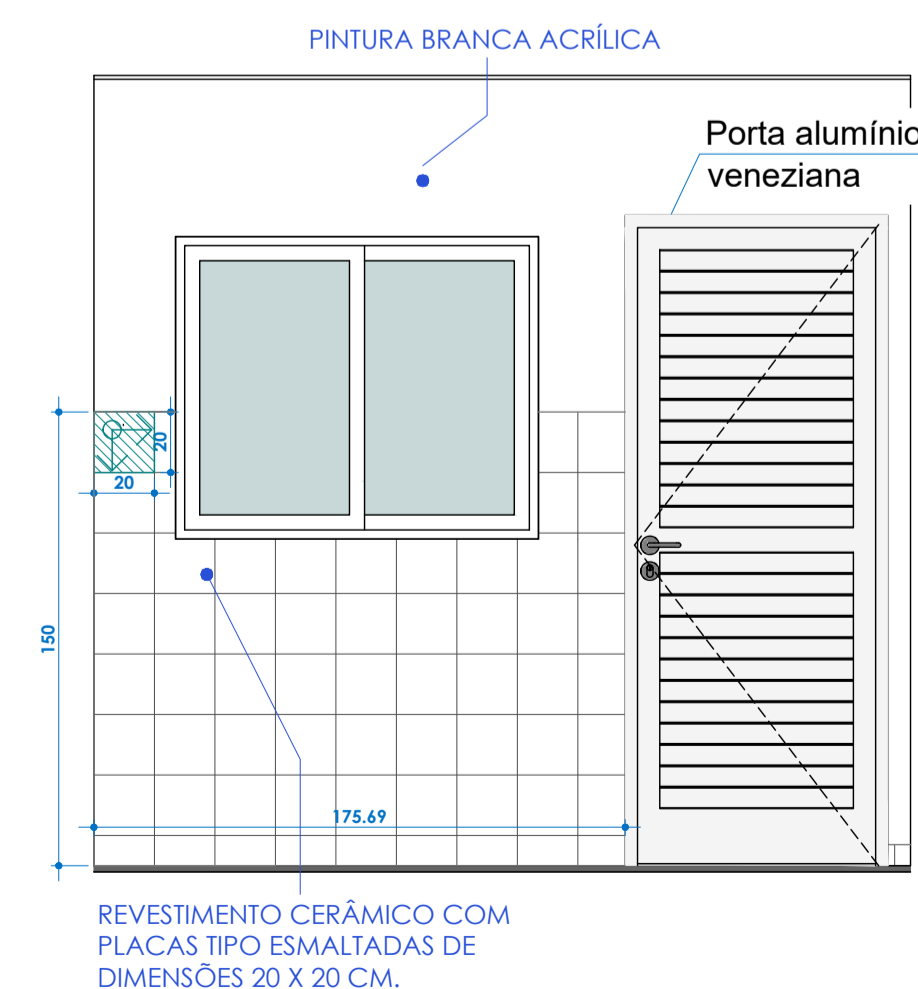

10 Paginação parede cozinha 2
1: 25

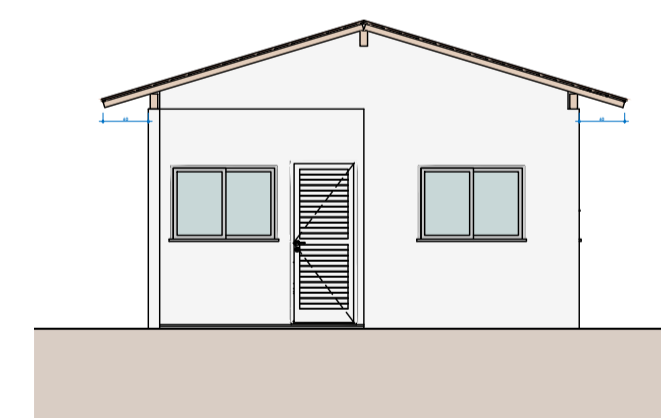

11 Fachada Frente
1: 100

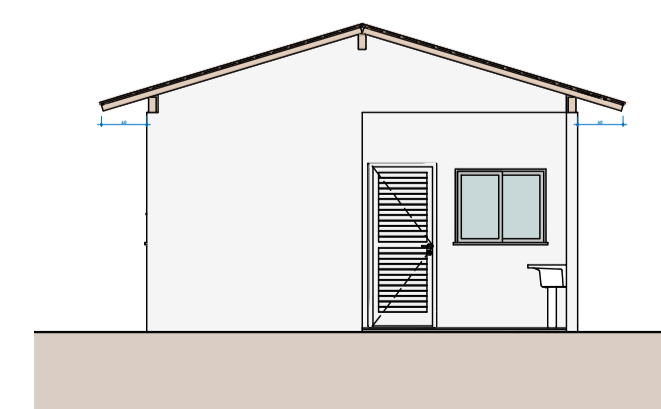

13 Fachada Fundo
1: 100

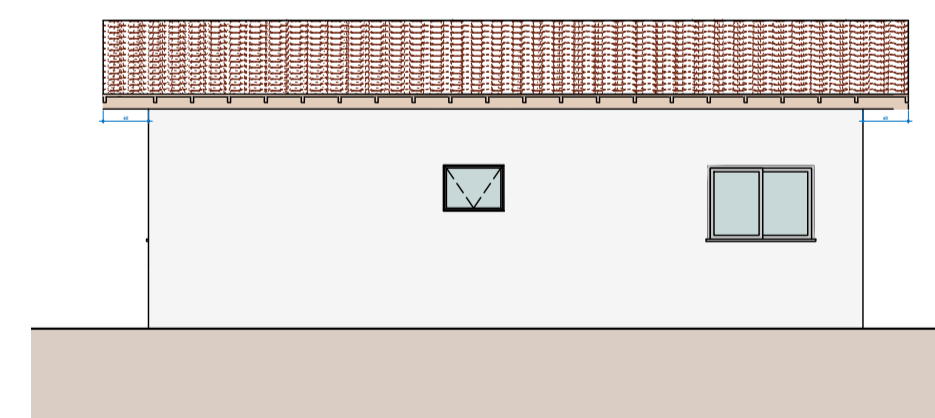

12 Fachada Direita
1: 100

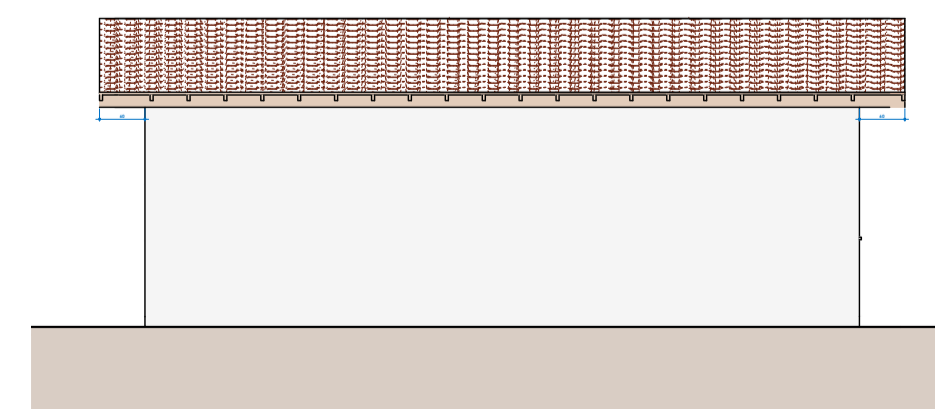

14 Fachada Esquerda
1: 100

LOCALIZAÇÃO



COORDENADAS:
LATITUDE: 16°35'7.56"S
LONGITUDE: 49°52'30.34"O

NOTAS TÉCNICAS

OBSERVAÇÕES

SERÃO IMPLANTADAS 23 UNIDADES HABITACIONAIS, COM ÁREA CONSTRUÍDA DE 53.865 M² CADA, TOTALIZANDO UMA ÁREA TOTAL CONSTRUÍDA DE 1.238,90 M².
AS CASAS SERÃO CONSTRUÍDAS NOS SEGUINTE LOTES:
QUADRA 14, LOTES 02 A 20 (19 UNIDADES)
QUADRA 15, LOTES 01 A 04 (04 UNIDADES)

APROVAÇÃO

PREFEITURA MUNICIPAL DE NAZÁRIO/GO
SECRETARIA DE PLANEJAMENTO
APROVADO

LEANDRO BARBOSA FERNANDES
Engenheiro Civil
CREA GO 8.424/D

REVISÃO	DESCRIÇÃO	TIPO	ELABORADO	VERIFICADO	DATA
00	EMIÇÃO INICIAL	ATP	RUAN	ARIVALDO	30/07/25
01	CORREÇÕES	ATP	LORENA	ARIVALDO	11/09/25
02	CORREÇÕES	ATP	LORENA	ARIVALDO	14/10/25

TIPOS DE EMISSÃO	ATP - ANTEPROJETO BSC - BÁSICO EXE - EXECUTIVO	APV - APROVADO PCT - P/ CONSTRUÇÃO ASB - "AS BUILT"	CNC - CANCELADO

ELABORAÇÃO:
ABC SOLUÇÕES
ABC SOLUÇÕES LTDA.
TEL.: (34) 99203-1348 / (34) 99776-7922
abc.solucoes.br@gmail.com

REALIZAÇÃO:
MUNICÍPIO DE NAZÁRIO/GO
AV. GERALDO NEI - ZONA 04
CEP 76.180-000
NAZÁRIO/GO
(64) 3680-1230

PROJETO RESIDENCIAL

LOTEAMENTO ANTONIO TIO
NAZÁRIO/GO

PROJETO ARQUITETÔNICO

AUTORIA DO PROJETO:	CONTRATANTE DO PROJETO:
ARIVALDO OLIVEIRA JÚNIOR Engenheiro Civil CREA - 5.061.062.206/D SP	MUNICÍPIO DE NAZÁRIO/GO CNPJ: 01.373.620/0001-39
DATA: OUTUBRO/2025	ESCALA: INDICADA
CÓDIGO: PRJ-ARQ	ART: MG20254169637
CONVÊNIO: 970758	

TÍTULO DOS DESENHOS:
CORTES / DETALHES DE PAGINAÇÃO DE REVESTIMENTOS / FACHADAS

PRANCHA:
3 / 3

DIREITOS AUTORAIS RESERVADOS. PROIBIDO REPRODUÇÃO, DIVULGAÇÃO OU ALTERAÇÃO SEM ORDEM EXPRESSA DO AUTOR.

NOME DO ARQUIVO:
NZR-PR02.ARQ.0202-REV00.dwg